000333

MUNICIPIO DE MADERO
MICHOACAN

H. AYUNTAMIENTO DE MADERO

2024 – 2027

MADERO

4to. INFORME TRIMESTRAL
MUNICIPIO DE MADERO
2025

FUNCIONARIOS PUBLICOS

C. JUAN CARLOS GAMIÑO AVALOS
PRESIDENTE MUNICIPAL

ING. CLAUDIA LIZBETH MARROQUÍN URIBE
SINDICO MUNICIPAL

LIC. RODOLFO BUITRON ALCAUTER
SECRETARIO DEL AYUNTAMIENTO

LIC. EVERARDO JUAREZ IBAÑEZ
TESORERO MUNICIPAL

C.P. MIRELLA MARCELA FARIAS OLIVO
ENCARGADA DEL DESPACHO DE LA CONTRALORÍA MUNICIPAL

C. BENITO AYALA GARCÍA
DIRECTOR DE OBRAS PUBLICAS, PLANEACION Y URBANISMO

C. SANTIAGO MOLINA GONZÁLEZ
DIRECTOR DEL ORGANISMO OPERADOR DEL SISTEMA DE AGUA POTABLE ALCANTARILLADO Y SANEAMIENTO

ING. JOSE LUIS VALLE SANCHEZ
TITULAR DEL IMPLAN

MUNICIPIO DE MADERO MICHOACÁN.

H. AYUNTAMIENTO CONSTITUCIONAL

2024-2027

CUARTO INFORME TRIMESTRAL DE LA CUENTA PÚBLICA EJERCICIO 2025

INDICE DE CONTENIDO:

I.- CARATULA

II.- INDICE DE CONTENIDO

III.- COPIA CERTIFICADA DE ACTA DE SESIÓN DE AYUNTAMIENTO EN DONDE CONSTA LA APROBACIÓN DE:

a) Informe Trimestral de la Cuenta Pública 2025.

IV.- INFORMACIÓN CONTABLE CONAC:

a. Estado de Actividades
b. Estado de Situación Financiera
c. Estado de Variaciones en la Hacienda Pública/Patrimonio
d. Estado de Cambios en la Situación Financiera
e. Estado de Flujo de Efectivo
f. Notas a los Estados Financieros
g. Estado Analítico del Activo

V.- INFORMACIÓN PRESUPUESTARIA CONAC:

A) Estado Analítico de Ingresos del que se deriva su presentación en Clasificación económica por fuente de financiamiento y concepto incluyendo los ingresos excedentes y generados.

B) Estado Analítico del Ejercicio del Presupuesto de Egresos del que se derivan las siguientes clasificaciones;
   a) Clasificación Administrativa
   b) Clasificación Económica
   c) Clasificación por Objeto del Gasto
   d) Clasificación Funcional

VI.- INFORMACIÓN COMPLEMENTARIA CONAC:

A) Norma para establecer la estructura de la información del formato del ejercicio y destino del gasto federalizado y reintegros de acuerdo con lo establecido en el artículo 81 de la Ley General de Contabilidad gubernamental.

B) Conciliación entre los Ingresos Presupuestarios y Contables.

C) Conciliación entre los Egresos Presupuestarios y Los Gastos Contables.

VII.- INFORMACIÓN PARA DAR CUMPLIMIENTO A LA LEY DE DISCIPLINA FINANCIERA DE LAS ENTIDADES Y LOS MUNICIPIOS, DE ACUERDO A LOS CRITERIOS Y FORMATOS ESTABLECIDOS POR EL CONAC:

1. Estado de Situación Financiera Detallado.
2. Informe Analítico de la Deuda Pública y Otros Pasivos.
3. Informe Analítico de Obligaciones Diferentes de Financiamientos.
4. Balance Presupuestario.
5. Estado Analítico de Ingresos Detallado.
6. Estado Analítico del Ejercicio del Presupuesto de Egresos Detallado, con la siguiente desagregación:

   a) Por Objeto del Gasto.
   b) Clasificación Administrativa.
   c) Clasificación Funcional.
   d) Clasificación de Servicios Personales por Categoría.

7. Proyecciones y Resultados de Ingresos y Egresos mediante la siguiente desagregación, se agregan en el 1er trimestral por única vez;

   a) Proyecciones de Ingresos.
   b) Proyecciones de Egresos.
   c) Resultados de Ingresos.
   d) Resultado de Egresos.

8. Informe sobre Estudios Actuariales, por única ocasión en el PRIMER Informe Trimestral de la gestión administrativa

VIII. INFORMACIÓN COMPLEMENTARIA SOLICITADA POR LA ASM:

1. Conciliaciones Bancarias, Estados de Cuenta y Auxiliares Contables mensuales del trimestre.
2. Balanza de Comprobación al 31 de DICIEMBRE del 2025.
3. Información que se integra con los anexos siguientes:

ANEXO 1. Reporte de la Aplicación de la Deuda Pública Adquirida para Inversiones Públicas Productivas conforme a su formato e instructivo.

ANEXO 2. Avance del Trimestre que corresponde a las Obras Públicas invariablemente de la modalidad de ejecución conforme a su formato e instructivo.

ANEXO 3. Información Programática se presenta la Vinculación de objetivos conforme a su formato e instructivo.

ANEXO 4. Informe del Avance Programático Presupuestario conforme a su formato e instructivo.

000338

COPIA DE ACTA DE SESIÓN DEL AYUNTAMIENTO

H. AYUNTAMIENTO DE MADERO,
MICHOACÁN DE OCAMPO 2024-2027
¡Compromisos que transforman!

ACTA DE SESION ORDINARIA DEL
H. AYUNTAMIENTO DE MADERO, MICHOACAN, 2024-2027.

----------**ACTA NÚMERO TREINTA Y OCHO**----------

En la ciudad de Villa Madero, Michoacán, siendo las 09:00 horas del día martes 27 veintisiete de enero del año 2026 dos mil veintiséis, en el Salón de la sala de juntas de la Presidencia Municipal de esta Cabecera Municipal, reunidos para celebrar Sesión Ordinaria de cabildo, a la que fueron previamente convocados en los términos de Ley, los ciudadanos integrantes del Ayuntamiento: C. Juan Carlos Gamiño Avalos, Presidente Municipal, Ing. Claudia Lizbeth Marroquín Uribe, Síndica Municipal y los Ciudadanos: C. Mario Villaseñor García, Lic. María Celeste Sánchez Tello, Dr. Héctor Mario Villa Vargas, C. Leticia Saucedo Huitrón, C. Ángel Botello Talavera, C. Alejandra Pineda Salto, C. Oswaldo Valle Rangel, Regidores Municipales y el Lic. Rodolfo Buitrón Alcauter, Secretario de Ayuntamiento; Sesión que se lleva a cabo bajo el siguiente:----------

----------**ORDEN DEL DÍA**----------

1.- Pase de lista y verificación del quorum legal. ----------
2.- Lectura, discusión y aprobación, en su caso, del Orden del día de la Sesión. -------
3.- Lectura del Acta anterior y en su caso aprobación de la misma. ----------
4.- Informe sobre el cumplimiento de los acuerdos de la sesión próxima pasada. ------
5.- Propuesta, discusión y en su caso aprobación del Cuarto Informe Trimestral del Municipio de Madero, correspondiente al Ejercicio fiscal 2025. ----------
6.- Propuesta, discusión y en su caso aprobación del Cuarto Informe Trimestral del (IMPLAN), Instituto Municipal de Planeación del Municipio del Municipio de Madero, correspondiente al ejercicio fiscal 2025.----------
7.- Propuesta, análisis y discusión del Cuarto Informe Trimestral del (OOSAPAS), Organismo Operador del Sistema de Agua Potable Alcantarillado y saneamiento, correspondiente al ejercicio fiscal 2025. ----------
8.- Propuesta, análisis y en su caso aprobación de las personas que podrán firmar documentos del Área de Secretaria Municipal, en ausencia del Secretario del Honorable Ayuntamiento.----------
9.- Propuesta, discusión y en su caso aprobación de la celebración del Contrato de Servicios profesionales entre el H. Ayuntamiento de Madero y la Moral **Consultores legales y contables AFC.**----------
10.- Propuesta, discusión y en su caso aprobación de los montos de contratación de Obra Pública, Adquisiciones, Arrendamientos y Prestación de Servicios de H. Ayuntamiento de Madero, Michoacán de enero a diciembre del 2026.----------
11.- Propuesta, análisis y en su caso aprobación de la aprobación de lo relativo a las compras mayores a $50,000.00 (Cincuenta mil pesos 00/100 M.N) más I.V.A, que fueron previamente analizadas y dictaminadas por el comité de Obra Pública, Adquisiciones, Enajenaciones, Arrendamientos y Contratación de Servicios de Bienes Muebles e Inmuebles, mediante acta No. 01 de fecha 19 de enero de 2026.----------
12.- Asuntos generales. ----------

COMPULSADO
SECRETARÍA H. AYUNTAMIENTO
MADERO, MICHOACÁN.
2024-2027

0003134

SIN TEXTO

13.- Clausura de la Sesión Ordinaria. ----------

----------DESAHOGO DE LA SESIÓN----------

PUNTO PRIMERO.- Del Orden del día, el Presidente Municipal, solicita al Secretario del Ayuntamiento, realice el pase de lista a los integrantes del Ayuntamiento; con el propósito de verificar si existe quorum legal, para declarar formalmente instalada la sesión; el Secretario del Ayuntamiento procede a tomar lista a los presentes, y a continuación informa que se encuentran presentes 9 miembros que integran el Ayuntamiento y por tanto se declara la existencia del quórum legal, por lo que, declara formalmente instalada la presente Sesión.----------

PUNTO SEGUNDO.- Así se procede a desahogar el Consistente en la Presentación y aprobación del Orden del día, para lo cual el Presidente Municipal, pide al Secretario del Ayuntamiento, dar lectura al Orden del día; que se está proponiendo para el desarrollo de la presente sesión, por lo que una vez concluida dicha lectura, se somete a consideración del pleno para su respectiva aprobación, derivado de lo anterior el Presidente Municipal, les solicita a los integrantes del Cabildo que quien esté de acuerdo con el Orden del día, sírvase manifestarlo, levantando la mano, por lo que se aprueba por unanimidad de votos el Orden del día Propuesto.----------

PUNTO TERCERO.- El Presidente Municipal, solicita al Secretario del H. Ayuntamiento, de lectura al Acta anterior para su ratificación o rectificación correspondiente, por lo que una vez concluida ésta, el Presidente Municipal, la somete a consideración del Pleno para su respectiva aprobación, derivado de lo anterior los integrante del Cabildo la aprobaron por unanimidad de votos.----------

PUNTO CUARTO.- En este momento y con fundamento en lo dispuesto en el artículo 38 párrafo segundo de la Ley Orgánica Municipal del Estado de Michoacán de Ocampo, y el 20 del Reglamento Interno del Honorable Ayuntamiento de Madero, Michoacán, el Lic. Rodolfo Buitrón Alcauter, Secretario de Ayuntamiento, informa al pleno sobre el cumplimiento de los acuerdos expedidos en la Sesión próxima pasada, sin que hubiera ninguna observación al respecto, por lo tanto, se tiene por cumplida esta obligación para los efectos a que haya lugar.----------

PUNTO QUINTO. - Para desahogar el orden del día el Presidente Municipal instruye al Secretario del Ayuntamiento, para que dé lectura al siguiente punto, el cual data del Cuarto Informe Trimestral del Municipio de Madero, correspondiente al ejercicio fiscal 2025. Por lo que se le concede el uso de la palabra al Lic. Everardo Juárez Ibáñez, Tesorero Municipal, del H. Ayuntamiento de conformidad con lo señalado en el artículo 76 fracción V de la Ley Orgánica Municipal del Estado de Michoacán, de Ocampo, con el carácter de urgente y obvia resolución, tras discutirse y votarse se aprueba por unanimidad de votos y se emite el siguiente:----------

----------ACUERDO 09/2026----------

ARTÍCULO PRIMERO.- El H. Ayuntamiento Constitucional de Madero, Michoacán, con fundamento en los artículos 25, 88, 89, 92 y demás aplicables de la Ley de Planeación Hacendaria, Presupuesto, Gasto Publico y Contabilidad Gubernamental del Estado de Michoacán de Ocampo, aprueba el Cuarto Informe Trimestral del Municipio de Madero, correspondiente al ejercicio fiscal 2025.----------

ARTÍCULO SEGUNDO.- Se ordena al Tesorero Municipal, presentar en tiempo y forma legal el informe de mérito al H. Congreso del estado de Michoacán de Ocampo atreves de su órgano Técnico, la auditoria superior de Michoacán.----------

ARTICULO TERCERO.- Se instruye a la Secretaria del Ayuntamiento, a proporcionar una fotocopia debidamente certificada de la presente acta, a efecto de ser agregada al informe de referencia, para su debida constancia legal de su aprobación.----------

PUNTO SEXTO.- Concluido el punto anterior, se concede el uso de la palabra al Lic. Everardo Juárez Ibáñez, Tesorero del Ayuntamiento y del Consejo Directivo del

COMPULSADO
SECRETARIA H. AYUNTAMIENTO
MADERO, MICHOACÁN.
2024-2027

SIN TEXTO

Instituto Municipal de Planeación, a efecto de presentar con el carácter de urgente y obvia resolución del Cuarto Informe Trimestral, correspondiente al ejercicio fiscal 2025, de dicho Organismo, se discute y somete a votación aprobándose por mayoría de votos emitiéndose el siguiente:----------

----------ACUERDO 10/2026----------

ARTÍCULO PRIMERO.- El H. Ayuntamiento Constitucional de Madero, Michoacán, con fundamento en los artículos 25, 88, 89, 92 y demás aplicables de la Ley de Planeación Hacendaria, Presupuesto, Gasto Publico y Contabilidad Gubernamental del Estado de Michoacán de Ocampo, aprueba el Cuarto Informe Trimestral del Instituto Municipal de Planeación del Municipio de Madero, Michoacán, Organismo Público Descentralizado, correspondiente al ejercicio fiscal 2025.----------

ARTÍCULO SEGUNDO.- Se ordena a la Tesorería del Organismo Descentralizado a presentar en tiempo y forma legal el informe de mérito al H. Congreso del Estado de Michoacán de Ocampo a través de su Órgano Técnico, la auditoria superior de Michoacán.----------

ARTICULO TERCERO.- Se instruye a la Secretaria del Ayuntamiento a proporcionar una fotocopia debidamente certificada de la presente acta, a efecto de ser agregada al informe de referencia, para debida constancia legal de su aprobación.----------

PUNTO SEPTIMO.- De acuerdo al orden del día previamente aprobado, se da uso de la palabra al C. Santiago Molina González Director del Organismo Operador del Sistema de Agua Potable, Alcantarillado y Saneamiento de Villa Madero, quien presenta a este Cabildo el Cuarto Informe Trimestral, correspondiente al ejercicio fiscal 2025, de la entidad a su cargo, tras concluir su presentación es discutido por los miembros del cabildo y sometido a votación es aprobado por unanimidad de votos y se emite el siguiente:----------

----------ACUERDO 11/2026----------

ARTÍCULO PRIMERO.- El H. Ayuntamiento Constitucional de Madero, Michoacán, con fundamento en los artículos 25, 88, 89, 92 y demás aplicables de la Ley de Planeación Hacendaria, Presupuesto, Gasto Publico y Contabilidad Gubernamental del Estado de Michoacán de Ocampo, aprueba el Cuarto Informe Trimestral del Organismo Operador del Sistema de Agua Potable, Alcantarillado y Saneamiento de Villa Madero, correspondiente al ejercicio fiscal 2025.----------

ARTÍCULO SEGUNDO.- Se ordena a la Dirección del Organismo Descentralizado presentar en tiempo y forma legal el informe de mérito al H. Congreso del Estado de Michoacán de Ocampo a través de su Órgano Técnico, la auditoria superior de Michoacán.----------

ARTICULO TERCERO.- Se instruye a la Secretaria del Ayuntamiento a proporcionar una fotocopia debidamente certificada de la presente acta, a efecto de ser agregada al informe de referencia, para debida constancia legal de su aprobación.----------

PUNTO OCTAVO.- En este momento el Secretario del H. Ayuntamiento, da inicio con el siguiente punto del orden del día, el cual consiste en la autorización de las personas que podrán firmar documentos del Área de la Secretaria Municipal, en ausencia del Secretario del Ayuntamiento de Madero, con fundamento en los artículos 127 y 128 de la Ley Orgánica Municipal del Estado de Michoacán de Ocampo, 42 del Bando de Gobierno Municipal y 5 del Reglamento Interior de la Administración Pública Municipal; una vez analizado y debatido ampliamente dicho punto se aprueba por unanimidad de votos, que, en ausencia del Lic. Rodolfo Buitrón Alcauter, Secretario del Honorable Ayuntamiento, se delega al Lic. Everardo Juárez Ibáñez, Tesorero Municipal la facultad para firmar por ausencia, los oficios de trámite que deban ser expedidos por el suscrito, a partir de esta fecha. Para los efectos a que haya lugar. ----------

COMPULSADO
SECRETARÍA DEL AYUNTAMIENTO
MADERO, MICHOACÁN.
2024-2027

000347

SIN TEXTO

COMPULSADO

PUNTO NOVENO.- El Presidente ase uso de la palabra y expone la necesidad de autorizar la celebración del Contrato de servicios Profesionales entre el H. Ayuntamiento de Madero y la Moral Consultores legales y contables AFC. Por lo que una vez debatida y analizada esta propuesta es votada y aprobada por unanimidad de votos, con un total de nueve votos a favor y cero en contra, por el pleno de este cabildo por lo que se emite el siguiente.----------

----------ACUERDO 12/2026----------

ARTICULO UNICO.- Se somete a consideración del pleno la celebración del Contrato de Servicios profesionales entre el H. Ayuntamiento de Madero, Michoacán y la moral CONSULTORES LEGALES Y CONTABLES AFC, quien llevara a cabo asesoría legal y atendimiento de los créditos fiscales 500-37-00-07-01-2025-10520 fecha 28 de febrero de 2025, por la cantidad de $ 7,296,513.84 (Siete millones doscientos veintinueve mil quinientos trece pesos 84/100 M.N.) Y 500-37-00-05-02-2025-52216 fecha 19 de noviembre de 2025, por la cantidad de $1,421,611.95 (Un millón cuatrocientos veintiún mil seiscientos once pesos 95/100 M.N.) determinados al Municipio de Madero, Michoacán.----------

PUNTO DECIMO.- El Secretario Municipal, da lectura al siguiente punto por instrucciones del Presidente Municipal, el cual data de la aprobación de los montos de contratación de Obra Pública, del H. Ayuntamiento de Madero, Michoacán, de enero a diciembre del 2026, que fueron propuestos por el Comité de Obra Pública, Adquisiciones, Arrendamientos y Prestación de Servicios de H. Ayuntamiento de Madero, Michoacán.----------

----------ACUERDO 13/2026----------

ARTICULO PRIMERO.- Criterios y Lineamientos propuestos por dicho Comité.--------

a).- DE $1.00 (UN PESO 00/100 M.N.) A $2,500.000.00 (DOS MILLONES QUINIENTOS MIL PESOS 00/100 M.N.), MAS I.V.A. SERÁ POR ADJUDICACION DIRECTA.----------

b).- DE $2,500.001.00 (DOS MILLONES QUINIENTOS MIL UN PESO 00/100 M.N.), A $6,000,000.00 (SEIS MILLONES 00/100 M.N.), MAS I.V.A. SERÁ POR INVITACION RESTRINGIDA.----------

c).-DE $6,000,001.00 (SEIS MILLONES UN PESO 00/100 M.N.), MAS I. V.A. O MAS SERÁ POR LICITACION PUBLICA.----------

ARTICULO SEGUNDO.- Una vez analizada la propuesta de este Comité es aprobada por unanimidad de votos.----------

ARTICULO TERCERO.- Se ordena al Secretario del Honorable Ayuntamiento, le informe de la Ratificación del acuerdo, al Secretario Técnico de este Comité.----------

PUNTO ONCEAVO.- En este momento el Secretario del H. Ayuntamiento, da lectura al oficio 007/2025, de fecha 23 de enero del 2026, mediante el cual el C. Mario Avalos Ramírez, Oficial Mayor y Secretario del Comité de Obra Pública, Adquisiciones, Enajenaciones, Arrendamientos y Contratación de Servicios de Bienes Muebles e Inmuebles remite al pleno del Cabildo; quien expone la propuesta, análisis y en su caso aprobación de lo relativo a las compras mayores a $50,000.00 (Cincuenta mil pesos 00/100 M.N) más I.V.A, que fueron previamente analizadas y dictaminadas por el Comité de Obra Pública, Adquisiciones, Enajenaciones, Arrendamientos y Contratación de Servicios de Bienes Muebles e Inmuebles, mediante acta No. 01 de fecha 19 de enero de 2026.----------

----------ACUERDO 14/2026----------

ARTICULO PRIMERO.- Una vez analizada la propuesta de este Comité es votada y aprobada por unanimidad, con un total de nueve votos a favor y cero en contra por el pleno del Cabildo.----------

COMPULSADO
SECRETARIA H. AYUNTAMIENTO
MADERO, MICHOACÁN.
2024-2027

000342

SIN TEXTO

ARTICULO SEGUNDO.- Se ordena al Secretario del Honorable Ayuntamiento, le informe de la Ratificación del acuerdo, al Secretario Técnico de este Comité, a la Tesorería y Contraloría Municipal, para los efectos de dicho acuerdo.----------

PUNTO DOCEAVO.- ASUNTOS GENERALES;----------

1.- Se le concede el uso de la palabra a la Lic. María Celeste Sánchez Tello, Regidora de Educación Cultura, Turismo, Ciencia, Tecnología e Innovación, de la Protección de los Derechos de la Niñas Niños y Adolescentes quien expone una propuesta del ciudadano Alejandro Gamino Gutiérrez, de impartir un nuevo taller denominado "Ritmos Latinos" la cual mediante solicitud de fecha 21 de enero del 2026, requiere únicamente el apoyo por parte de este H. Cabildo para que tengan a bien autorizar el préstamo del espacio de la Casa de la cultura, los días miércoles y viernes en horario de 6:00 pm a 8:00 pm. Dicho taller tiene como objetivo fomentar la participación cultural y la activación física de la comunidad, y está dirigido a personas de 15 años de edad en adelante, para facilitar el acceso a esta actividad, al impartir el mencionado taller el profesor contempla aplicar una cuota de recuperación de $300.00 pesos mensuales por personas, los cuales el cobrara por su trabajo impartido. Una vez analizada la propuesta se autoriza el préstamo de las Instalaciones del Salón Municipal, es votada y aprobada por unanimidad, con un total de nueve votos a favor y cero en contra por el pleno del Cabildo y se ordena al Secretario del Honorable Ayuntamiento, le informe de la autorización de este acuerdo a la Lic. María Celeste Sánchez Tello, Regidora y el C. Mario Avalos Ramírez, Oficial Mayor, para los efectos de dicho acuerdo.----------

PUNTO TRECEAVO.- Clausura de la Sesión. No habiendo más asuntos que tratar y siendo las 13:40 trece horas con cuarenta minutos del día martes 27 de enero del año 2026, el Lic. Rodolfo Buitrón Alcauter, Secretario del Ayuntamiento, declara formalmente concluida la presente Sesión Ordinaria de Cabildo del Ayuntamiento Constitucional de Madero, Michoacán. Se levanta para su debida constancia legal la presente Acta, firmando de conformidad al margen y al calce los que en ella intervinieron. ----------

COMPULSADO
SECRETARIA H. AYUNTAMIENTO
MADERO, MICHOACÁN

H. AYUNTAMIENTO CONSTITUCIONAL ESTADOS UNIDOS MEXICANOS
MADERO, MICH.
2024-2027
SINDICATURA

H. AYUNTAMIENTO CONSTITUCIONAL ESTADOS UNIDOS MEXICANOS
MADERO, MICH.
2024-2027
PRESIDENCIA MUNICIPAL

LIC. JUAN CARLOS GAMIÑO AVALOS
PRESIDENTE MUNICIPAL

ING. CLAUDIA LIZBETH MARROQUIN URIBE
SINDICO MUNICIPAL

C. MARIO VILLASEÑOR GARCIA
REGIDOR

LIC. MARIA CELESTE SÁNCHEZ TELLO
REGIDORA

SIN TEXTO

000344

DR. HECTOR MARIO VILLA VARGAS
REGIDOR

C. LETICIA SAUCEDO HUITRON
REGIDORA

H. AYUNTAMIENTO CONSTITUCIONAL ESTADOS UNIDOS MEXICANOS
MADERO, MICH.
2024-2027
REGIDURÍA

C. ANGEL BOTELLO TALAVERA
REGIDOR

C. ALEJANDRA PINEDA SALTO
REGIDORA

C. OSWALDO VALLE RANGEL
REGIDOR

LIC. RODOLFO BUITRON ALCAUTER
SECRETARIO DEL H. AYUNTAMIENTO

H. AYUNTAMIENTO CONSTITUCIONAL ESTADOS UNIDOS MEXICANOS
MADERO, MICH.
2024-2027
SECRETARÍA MUNICIPAL

COMPULSADO
SECRETARIA H. AYUNTAMIENTO
MADERO, MICHOACÁN.
2024-2027

El suscrito Ciudadano **Lic. Rodolfo Buitrón Alcauter**, Titular de la Secretaría del H. Ayuntamiento Constitucional de Madero, Michoacán, en ejercicio de la facultad que me confieren los artículos 69 fracción VIII de la Ley Orgánica Municipal del Estado de Michoacán de Ocampo y 22 fracción V del Reglamento Interior de la Administración Pública Municipal, **CERTIFICO Y HAGO CONSTAR**; que las presentes fotocopias del **ACTA DE SESIÓN ORDINARIA DEL H. AYUNTAMIENTO DE MADERO, MICHOACAN, NÚMERO 38, de fecha 27/01/2026,** concuerdan fielmente con el original, mismo que tuve a la vista en 06 fojas por un solo lado de sus caras, las cuales selle y rubrique para constancia de su cotejo. Se expide la presente en la Ciudad de Villa Madero, Municipio de Madero, Michoacán, a los 28 días del mes de enero del año dos mil veintiséis.----------

Lic. Rodolfo Buitrón Alcauter
Secretario del H. Ayuntamiento
Constitucional de Madero, Michoacán.

EXPEDIENTE FINANCIERO

Información Contable, con la clasificación siguiente:

A) ESTADO DE ACTIVIDADES;

MUNICIPIO DE MADERO
ESTADO DE ACTIVIDADES
DEL 01 DE ENERO DEL 2025 AL 31 DE DICIEMBRE DEL 2025
(CIFRAS EN PESOS)

CONCEPTO	2025	2024
INGRESOS Y OTROS BENEFICIOS		
IA.INGRESOS DE GESTION	**9,830,480.57**	**10,312,683.57**
a. Impuestos	3,221,471.00	4,956,966.00
b. Cuotas y aportaciones de seguridad social	0.00	0.00
c. Contribuciones de mejoras	3,280,800.00	2,096,382.71
d. Derechos	3,273,526.86	2,964,495.94
e. Productos	3,575.70	4,474.89
f. Aprovechamientos	51,107.01	290,364.03
g. Ingresos por venta de bienes y prestación de servicios	0.00	0.00
IB.PARTICIPACIONES,APORTACIONES,CONVENIOS,INCENTIVO DERIVADOS DE LA COLABORACIÓN FISCAL, FONDOS DISTINTOS DE APORTACIONES, TRANSFERENCIAS, ASIGNACIONES, SUBSIDIOS Y SUBVENCIONES, Y PENSION Y JUBILACIONES	**147,220,754.01**	**137,298,644.48**
a. Participaciones, aportaciones, convenios, incentivos derivados de la colaboración fiscal y fondos distintos de aportaciones.	147,220,754.01	137,298,644.48
b. Transferencias, asignaciones, subsidios y subvenciones, y pensiones y jubilaciones.	0.00	0.00
IC.OTROS INGRESOS Y BENEFICIOS	**0.00**	**0.00**
a. Ingresos Financieros	0.00	0.00
b. Incremento Por Variación De Inventarios	0.00	0.00
c. Disminución Del Exceso De Estimaciones Por Perdida O Deterioro U Obsolescencia	0.00	0.00
d. Disminución Del Exceso En Provisiones	0.00	0.00
e. Otros Ingresos Y Beneficios Varios	0.00	0.00
I.TOTAL DE INGRESOS Y OTROS BENEFICIOS	157,051,234.58	147,611,328.05
GASTOS Y OTRAS PERDIDAS		
IIA.GASTOS DE FUNCIONAMIENTO	**96,828,553.60**	**97,558,266.27**
a. Servicios personales	54,628,728.17	51,057,738.09
b. Materiales y suministros	29,284,654.14	30,681,510.80
c. Servicios generales	12,915,171.29	15,819,017.38
IIB.TRANSFERENCIAS ASIGNACIONES SUBSIDIOS Y OTRAS AYUDAS	**12,752,179.42**	**13,776,715.26**
a. Transferencias internas y asignaciones al sector público	0.00	0.00
b. Transferencias al resto del sector público	170,489.36	269,000.00
c. Subsidios y subvenciones	3,150,152.60	2,670,074.25
d. Ayudas sociales	9,431,537.46	10,837,641.01
e. Pensiones y jubilaciones	0.00	0.00
f. Transferencias a fideicomisos mandatos y contratos análogos	0.00	0.00
g. Transferencias a la seguridad social	0.00	0.00
h. Donativos	0.00	0.00
i. Transferencias al exterior	0.00	0.00
IIC.PARTICIPACIONES Y APORTACIONES	**0.00**	**0.00**
a. Participaciones	0.00	0.00
b. Aportaciones	0.00	0.00
c. Convenios	0.00	0.00
IID.INTERESES COMISIONES Y OTROS GASTOS DE LA DEUDA PUBLICA	**188,880.83**	**0.00**
a. Intereses de la deuda publica	188,880.83	0.00
b. Comisiones de la deuda publica	0.00	0.00
c. Gastos de la deuda publica	0.00	0.00
d. Costo por coberturas	0.00	0.00
e. Apoyos financieros	0.00	0.00
IIE.OTROS GASTOS Y PERDIDAS EXTRAORDINARIAS	**902,579.95**	**888,795.70**
a. Estimaciones depreciaciones deterioros, obsolescencia y amortizaciones	902,579.95	888,795.70
b. Provisiones	0.00	0.00
c. Disminución de inventarios	0.00	0.00
d. Otros gastos	0.00	0.00
IIF.INVERSION PUBLICA	**47,806,820.55**	42,033,831.47
a. Inversión pública no capitalizable	47,806,820.55	42,033,831.47
II.TOTAL DE GASTOS Y OTRAS PERDIDAS	**158,479,014.35**	**154,257,608.70**
III.RESULTADOS DEL EJERCICIO(AHORRO/DESAHORRO)	**-1,427,779.77**	**-6,646,280.65**

MADERO, MICH. 2024-2027 PRESIDENCIA MUNICIPAL

C. JUAN CARLOS GAMIÑO AVALOS
PRESIDENTE MUNICIPAL

ING. CLAUDIA LIZBETH MARROQUIN TRIBE
SÍNDICO

MADERO, MICH. 2024-2027 SINDICATURA

LIC. EVERARDO JUAREZ IBAÑEZ
TESORERO MUNICIPAL (16/12/2025)

C.P. MIRELLA MARCELA FARIAS OLIVO
ENCARGADA DEL DESPACHO DE LA CONTRALORÍA MUNICIPAL (16/12/2025)

"Bajo protesta de decir verdad, declaramos que este reporte y sus notas son razonablemente correctos y son responsabilidad del emisor."

MADERO, MICH. 2024-2027 TESORERÍA MUNICIPAL

MADERO, MICH. 2024-2027 CONTRALORÍA MUNICIPAL

B) ESTADO DE SITUACIÓN FINANCIERA;

MUNICIPIO DE MADERO
Estado de Situación Financiera
AL 31 DE DICIEMBRE DEL 2025
(Cifras en Pesos)

CONCEPTO	2025	2024	CONCEPTO	2025	2024
ACTIVO			**PASIVO**		
ACTIVO CIRCULANTE			**PASIVO CIRCULANTE**		
a. Efectivo y equivalentes	6,112,607.66	1,129,174.97	a. Cuentas por pagar a corto plazo	21,529,760.51	16,034,569.56
b. Derechos a recibir efectivo o equ	163,840.27	186,905.79	b. Documentos por pagar a corto plaz	0.00	0.00
c. Derechos a recibir bienes o servi	0.00	0.00	c. Porción a corto plazo de la deuda pública a largo plazo	0.00	0.00
d. Inventarios	0.00	30,938.07	d. Títulos y valores a corto plazo	0.00	0.00
e. Almacenes	0.00	0.00	e. Pasivos diferidos a corto plazo	0.00	0.00
f. Estimación por pérdidas o deterioro de activos circulantes	0.00	0.00	f. Fondos y bienes de terceros en garantía y/o administración a corto	0.00	0.00
g. Otros activos circulantes	0.00	0.00	g. Provisiones a corto plazo	0.00	0.00
			h. Otros pasivos a corto plazo	0.00	0.00
IA. Total activos circulantes	**6,276,447.93**	**1,347,018.83**			
			IIA. Total de pasivos circulantes	**21,529,760.51**	**16,034,569.56**
ACTIVO NO CIRCULANTE					
a. Inversiones financieras a largo pl	0.00	0.00	**PASIVO NO CIRCULANTE**		
b. Derechos a recibir efectivo o equivalentes a largo plazo	0.00	0.00	a. Cuentas por pagar a largo plazo	100,000.00	100,000.00
c. Bienes inmuebles, infraestructura y construcciones en	137,112,787.00	137,112,787.00	b. Documentos por pagar a largo plaz	0.00	0.00
d. Bienes muebles	17,179,210.06	16,221,636.05	c. Deuda pública a largo plazo	0.00	0.00
e. Activos intangibles	0.00	0.00	d. Pasivos diferidos a largo plazo	0.00	0.00
f. Depreciación, deterioro y amortización acumulada de bienes	7,741,787.95	7,154,101.83	e. Fondos y bienes de terceros en garantía y/o administración a largo	0.00	0.00
g. Activos diferidos	0.00	0.00	f. Provisiones a largo plazo	0.00	0.00
h. Estimación por pérdidas o deterioro de activos no circulantes	*0.00*	*0.00*			
i. Otros activos no circulantes	0.00	0.00	**IIB. Total pasivos no circulantes**	**100,000.00**	**100,000.00**
			II. Total de pasivo	21,629,760.51	16,134,569.56

000349

MUNICIPIO DE MADERO
Estado de Situación Financiera
AL 31 DE DICIEMBRE DEL 2025
(Cifras en Pesos)

			HACIENDA PUBLICA / PATRIMONIO		
			IIIA. Hacienda pública / patrimonio contribuido	121,479,440.76	121,479,440.76
			a. Aportaciones	0.00	0.00
			b. Donaciones de capital	0.00	0.00
			c. Actualización de la hacienda pública/patrimonio	121,479,440.76	121,479,440.76
			IIIB. Hacienda pública / patrimonio generado	9,717,455.77	9,913,329.73
			a. Resultados del ejercicio:(ahorro / desahorro)	-1,427,779.77	-6,646,280.65
			b. Resultados de ejercicios anteriores	-16,297,558.54	-9,101,386.75
			c. Revaluó	22,011,465.54	22,739,738.26
			d. Reservas	0.00	0.00
			e. Rectificaciones de resultados de ejercicios anteriores	5,431,328.54	2,921,258.87
			IIIC. Exceso o Insuficiencia en la Actualización de la Hacienda Pública/Patrimonio	0.00	0.00
			a. Resultado por posición monetaria	0.00	0.00
			b. Resultado por tenencia de activos no monetarios	0.00	0.00
IB. Total activos no circulantes	**146,550,209.11**	**146,180,321.22**	**III. Total de hacienda pública/patrimonio**	**131,196,896.53**	**131,392,770.49**
I. Total activos	**152,826,657.04**	**147,527,340.05**	**IV. Total de pasivo y hacienda pública/patrimonio**	**152,826,657.04**	**147,527,340.05**

H. AYUNTAMIENTO CONSTITUCIONAL ESTADOS UNIDOS MEXICANOS
MADERO, MICH. 2024-2027 PRESIDENCIA MUNICIPAL

C. JUAN CARLOS GAMINO AVALOS
PRESIDENTE MUNICIPAL

H. AYUNTAMIENTO CONSTITUCIONAL ESTADOS UNIDOS MEXICANOS
MADERO, MICH. 2024-2027 SINDICATURA

ING. CLAUDIA LIZBETH [illegible]
SÍNDICO

H. AYUNTAMIENTO CONSTITUCIONAL ESTADOS UNIDOS MEXICANOS
MADERO, MICH. 2024-2027 TESORERÍA MUNICIPAL

LIC. EVERARDO JUAREZ IBAÑEZ
TESORERO MUNICIPAL (16/12/2025)

H. AYUNTAMIENTO CONSTITUCIONAL ESTADOS UNIDOS MEXICANOS
MADERO, MICH. 2024-2027 CONTRALORÍA MUNICIPAL

C.P. MIRELLA MARCELA FARIAS OLIVO
ENCARGADA DEL DESPACHO DE LA CONTRALORÍA MUNICIPAL (16/12/2025)

000350

C) ESTADO DE VARIACIÓN EN HACIENDA PÚBLICA;

MUNICIPIO DE MADERO
ESTADO DE VARIACION EN LA HACIENDA PÚBLICA
DEL 01 DE ENERO DEL 2025 AL 31 DE DICIEMBRE DEL 2025
(Cifras en Pesos) (4)

Concepto (5)	Hacienda Pública / Patrimonio Contribuido	Hacienda Pública / Patrimonio Generado de Ejercicios Anteriores	Hacienda Pública / Patrimonio Generado del Ejercicio	Exceso o Insuficiencia en la Actualización de la Hacienda Pública / Patrimonio (9)	Total (10)
IA. Hacienda Pública/Patrimonio Contribuido Neto de 20XN-1	**121,479,440.76**				**121,479,440.76**
a. Aportaciones	-				-
b. Donaciones de Capital	-				-
c. Actualización de la Hacienda Pública/Patrimonio	121,479,440.76				**121,479,440.76**
IB. Hacienda Pública/Patrimonio Generado Neto de 20XN-1		**16,559,610.38**	- **6,646,280.65**		**9,913,329.73**
a. Resultados del Ejercicio (Ahorro/Desahorro)			-6646280.65		- **6,646,280.65**
b. Resultados de Ejercicios Anteriores		- 9,101,386.75			- **9,101,386.75**
c. Revalúos		22,739,738.26			**22,739,738.26**
d. Reservas		-			-
e. Rectificaciones de Resultados de Ejercicios Anteriores		2,921,258.87			**2,921,258.87**
IC. Exceso o Insuficiencia en la Actualización de la Hacienda Pública/Patrimonio Neto de 20XN-1				-	-
a. Resultado por Posición Monetaria				-	-
b. Resultado por Tenencia de Activos no Monetarios				-	-
I. Hacienda Pública/Patrimonio Neto Final de 20XN-1	**121,479,440.76**	**16,559,610.38**	- **6,646,280.65**	-	**131,392,770.49**
IIA. Cambios en la Hacienda Pública/Patrimonio Contribuido Neto de 20XN	-				
a. Aportaciones	-				
b. Donaciones de Capital	-				
c. Actualización de la Hacienda Pública/Patrimonio	-				
IIB. Variaciones de la Hacienda Pública/Patrimonio Generado Neto de 20XN		- **7,196,171.79**	**7,000,297.83**		- **195,873.96**
a. Resultados del Ejercicio (Ahorro/Desahorro)			- 1,427,779.77		- **1,427,779.77**
b. Resultados de Ejercicios Anteriores		- 7,196,171.79	6,646,280.65		- **549,891.14**
c. Revalúos			- 728,272.72		- **728,272.72**
d. Reservas			-		-
e. Rectificaciones de Resultados de Ejercicios Anteriores			2,510,069.67		**2,510,069.67**
IIC. Cambios en el Exceso o Insuficiencia en la Actualización de la Hacienda				-	-
a. Resultado por Posición Monetaria				-	-
b. Resultado por Tenencia de Activos no Monetarios				-	-
II. Hacienda Pública/Patrimonio Neto Final de 20XN	**121,479,440.76**	**9,363,438.59**	**354,017.18**	-	**131,196,896.53**

C. JUAN CARLOS GAMINO AVALOS
PRESIDENTE MUNICIPAL

ING. CLAUDIA LIZBETH MARROQUIN
SÍNDICO

LIC. EVERARDO JUAREZ IBAÑEZ
TESORERO MUNICIPAL (16/12/2025)

C.P. MIRELLA MARCELA FARIAS OLIVO
ENCARGADA DEL DESPACHO DE LA CONTRALORÍA MUNICIPAL (16/12/2025)

Bajo protesta de decir verdad declaramos que los Estados Financieros y sus notas, son razonablemente correctos y son responsabilidad del emisor.

000352

D) ESTADO DE CAMBIOS EN LA SITUACIÓN FINANCIERA;

MUNICIPIO DE MADERO
ESTADO DE CAMBIOS EN LA SITUACIÓN FINANCIERA
DEL 01 DE ENERO DEL2025 AL 31 DE DICIEMBRE DEL 2025
(CIFRAS EN PESOS)

Concepto	ORIGEN	APLICACIÓN
I. ACTIVO	**641,689.71**	**5,941,006.70**
IA. Activo Circulante	54003.59	**4,983,432.69**
a. Efectivo y Equivalentes	0.00	4,983,432.69
b. Derechos a Recibir Efectivo o Equivalentes	23,065.52	0.00
c. Derechos a Recibir Bienes o Servicios	0.00	0.00
d. Inventarios	30,938.07	0.00
e. Almacenes	0.00	0.00
f. Estimación por Pérdida o Deterioro de Activos Circulantes	0.00	0.00
g. Otros Activos Circulantes	0.00	0.00
IB. Activo No Circulante	**587,686.12**	**957,574.01**
a. Inversiones Financieras a Largo Plazo	0.00	0.00
b. Derechos a Recibir Efectivo o Equivalentes a Largo Plazo	0.00	0.00
c. Bienes Inmuebles, Infraestructura y Construcciones en Proceso	0.00	0.00
d. Bienes Muebles	0.00	957,574.01
e. Activos Intangibles	0.00	0.00
f. Depreciación, Deterioro y Amortización Acumulada de Bienes	587,686.12	0.00
g. Activos Diferidos	0.00	0.00
h. Estimación por Pérdida o Deterioro de Activos no Circulantes	0.00	0.00
i. Otros Activos no Circulantes	0.00	0.00
II. PASIVO (II = IIA + IIB)	**5,495,190.95**	**0.00**
IIA. Pasivo Circulante	**5,495,190.95**	**0.00**
a. Cuentas por Pagar a Corto Plazo	5495190.95	0.00
b. Documentos por Pagar a Corto Plazo	0	0.00
c. Porción a Corto Plazo de la Deuda Pública a Largo Plazo	0	0.00
d. Títulos y Valores a Corto Plazo	0	0.00
e. Pasivos Diferidos a Corto Plazo	0	0.00
f. Fondos y Bienes de Terceros en Garantía y/o Administración a Corto Plazo	0	0.00
g. Provisiones a Corto Plazo	0	0.00
h. Otros Pasivos a Corto Plazo	0	0.00
IIB. Pasivo No Circulante	**0.00**	**0.00**
a. Cuentas por Pagar a Largo Plazo	0.00	0.00
b. Documentos por Pagar a Largo Plazo	0.00	0.00
c. Deuda Pública a Largo Plazo	0.00	0.00
d. Pasivos Diferidos a Largo Plazo	0.00	0.00
e. Fondos y Bienes de Terceros en Garantía y/o Administración a Largo Plazo	0.00	0.00
f. Provisiones a Largo Plazo	0.00	0.00
III. HACIENDA PÚBLICA/PATRIMONIO	**7,728,570.55**	**7,924,444.51**
IIIA. Hacienda Pública/Patrimonio Contribuido	**0.00**	**0.00**
a. Aportaciones	0	0.00
b. Donaciones de Capital	0.00	0.00
c. Actualización de la Hacienda Pública/Patrimonio	0	0.00
IIIB. Hacienda Pública/Patrimonio Generado	**7,728,570.55**	**7,924,444.51**
a. Resultados del Ejercicio (Ahorro/ Desahorro)	5,218,500.88	0.00
b. Resultados de Ejercicios Anteriores	0.00	7,196,171.79
c. Revalúos	0.00	728,272.72
d. Reservas	0.00	0.00
e. Rectificaciones de Resultados de Ejercicios Anteriores	2,510,069.67	0.00
IIIC. Exceso o Insuficiencia en la Actualización de la Hacienda Pública/Patrimonio	**0.00**	**0.00**
a. Resultado por Posición Monetaria		0.00
b. Resultado por Tenencia de Activos no Monetarios		0.00

H. AYUNTAMIENTO CONSTITUCIONAL ESTADOS UNIDOS MEXICANOS

C. JUAN CARLOS GAMIÑO AVALOS
PRESIDENTE MUNICIPAL

MADERO, MICH. 2024-2027 PRESIDENCIA MUNICIPAL

H. AYUNTAMIENTO CONSTITUCIONAL ESTADOS UNIDOS MEXICANOS

MADERO, MICH. 2024-2027 SINDICATURA

ING. CLAUDIA LIZBETH MARROQUIN [illegible]
SÍNDICA

H. AYUNTAMIENTO CONSTITUCIONAL ESTADOS UNIDOS MEXICANOS

LIC. EVERARDO JUAREZ IBAÑEZ
TESORERO MUNICIPAL (16/12/2025)

MADERO, MICH. 2024-2027 TESORERÍA MUNICIPAL

H. AYUNTAMIENTO CONSTITUCIONAL ESTADOS UNIDOS MEXICANOS

C.P. MIRELLA MARCELA FARIAS OLIVO
ENCARGADA DEL DESPACHO DE LA CONTRALORÍA MUNICIPAL (16/12/2025)

MADERO, MICH. 2024-2027 CONTRALORÍA MUNICIPAL

Bajo protesta de decir verdad declaramos que los Estados Financieros y sus notas, son razonablemente correctos y son responsabilidad del emisor.

E) ESTADO DE FLUJO DE EFECTIVO;

MUNICIPIO DE MADERO
Estado de Flujos de Efectivo
DEL 01 DE ENERO DEL 2025 AL 31 DE DICIEMBRE DEL 2025
(Cifras en Pesos)

CONCEPTO	2025	2024
Flujos de Efectivo de las Actividades de Operación		
IA. Origen	**157,051,234.58**	**147,611,328.05**
a. Impuestos	3,221,471.00	4,956,966.00
b. Cuotas y Aportaciones de Seguridad Social	-	-
c. Contribuciones de Mejoras	3,280,800.00	2,096,382.71
d. Derechos	3,273,526.86	2,964,495.94
e. Productos	3,575.70	4,474.89
f. Aprovechamientos	51,107.01	290,364.03
g. Ingresos por Venta de Bienes y Prestación de Servicios	-	-
h. Participaciones, Aportaciones, Convenios, Incentivos Derivados de la Colaboración Fiscal y Fondos Distintos de Aportaciones	147,220,754.01	137,298,644.48
i. Transferencias, Asignaciones, Subsidios y Subvenciones, y Pensiones y Jubilaciones	-	-
j. Otros Orígenes de Operación	-	-
IB. Aplicación	**109,580,733.02**	**111,334,981.53**
a. Servicios Personales	54,628,728.17	51,057,738.09
b. Materiales y Suministros	29,284,654.14	30,681,510.80
c. Servicios Generales	12,915,171.29	15,819,017.38
d. Transferencias Internas y Asignaciones al Sector Público	-	-
e. Transferencias al Resto del Sector Público	170,489.36	269,000.00
f. Subsidios y Subvenciones	3,150,152.60	2,670,074.25
g. Ayudas Sociales	9,431,537.46	10,837,641.01
h. Pensiones y Jubilaciones	-	-
i. Transferencias a Fideicomisos, Mandatos y Contratos Análogos	-	-
j. Transferencias a la Seguridad Social	-	-
k. Donativos	-	-
l. Transferencias al Exterior	-	-
m. Participaciones	-	-
n. Aportaciones	-	-
ñ. Convenios	-	-
o. Otras Aplicaciones de Operación	-	-
I. Flujos Netos de Efectivo por Actividades de Operación	47,470,501.56	36,276,346.52
Flujos de Efectivo de las Actividades de Inversión		
IIA. Origen	-	-
a. Bienes Inmuebles, Infraestructura y Construcciones en Proceso	-	-
b. Bienes Muebles	-	-
c. Otros Orígenes de Inversión	-	-
IIB. Aplicación	50,486,679.81	44,991,347.48
a. Bienes Inmuebles, Infraestructura y Construcciones en Proceso	47,806,820.55	42,033,831.47
b. Bienes Muebles	2,679,859.26	2,957,516.01
c. Otras Aplicaciones de Inversión	-	-
II. Flujos Netos de Efectivo por Actividades de Inversión	- 50,486,679.81	- 44,991,347.48
Flujos de Efectivo de las Actividades de Financiamiento (10)		
IIIA. Origen	8,421,299.34	6,153,441.61
a. Endeudamiento Neto (a = a1 + a2)	-	-
a1. Interno	-	-
a2. Externo	-	-
b. Otros Orígenes de Financiamiento	8,421,299.34	6,153,441.61
IIIB. Aplicación	421,688.40	- 2,644,313.49
a. Servicios de la Deuda (a = a1 + a2)	-	-
a1. Interno	-	-
a2. Externo	-	-
b. Otras Aplicaciones de Financiamiento	421,688.40	- 2,644,313.49
III. Flujos Netos de Efectivo por Actividades de Financiamiento	7,999,610.94	8,797,755.10
IV. Incremento/Disminución Neta en el Efectivo y Equivalentes al Efectivo	4,983,432.69	82,754.14
V. Efectivo y Equivalentes al Efectivo al Inicio del Ejercicio	1,129,174.97	1,046,420.83
VI. Efectivo y Equivalentes al Efectivo al Final del Ejercicio (VI = IV + V)	6,112,607.66	1,129,174.97

MADERO, MICH. 2024-2027 PRESIDENCIA MUNICIPAL

C. JUAN CARLOS GAMIÑO AVALOS
PRESIDENTE MUNICIPAL

MADERO, MICH. 2024-2027 SINDICATURA

ING. CLAUDIA LIZBETH [illegible]
SÍNDICO

LIC. EVERARDO JUAREZ IBAÑEZ
TESORERO MUNICIPAL (16/12/2025)

MADERO, MICH. 2024-2027 TESORERÍA MUNICIPAL

C.P. MIRELLA MARCELA FARIAS OLIVO
ENCARGADA DEL DESPACHO DE LA CONTRALORÍA MUNICIPAL (16/12/2025)

MADERO, MICH. 2024-2027 CONTRALORÍA MUNICIPAL

F) NOTAS A LOS ESTADOS FINANCIERO;

NOTAS A LOS ESTADOS FINANCIEROS

Con el propósito de dar cumplimiento a lo establecido en los artículos 46, 48, 49 y 52 de la Ley General de Contabilidad Gubernamental,teniendo como fin el de revelar y proporcionar información adicional y suficiente que amplíe y de significado a los datos contenidos en los estados financierosy con la finalidad de que la información sea de mayor utilidad para los diferentes usuarios, el MUNICIPIO DE MADERO emite las siguientes notas a los Estados Financieros:

a) Notas de gestión administrativa,
b) Notas de desglose, y
c) Notas de memoria (cuentas de orden).

ÍNDICE

Notas	Descripción
	a) Notas de gestión administrativa
H1-NDGA-01	1. Autorización e Historia
H1-NDGA-02	2. Panorama Económico y Financiero
H1-NDGA-02	3. Organización y Objeto Social
H1-NDGA-04	4. Bases de Preparación de los Estados Financieros
H1-NDGA-05	5. Políticas de Contabilidad Significativas
H1-NDGA-06	6. Posición en Moneda Extranjera y Protección por Riesgo Cambiario
H1-NDGA-07	7. Reporte Analítico del Activo
H1-NDGA-08	8. Fideicomisos, Mandatos y Análogos
H1-NDGA-09	9. Reporte de la Recaudación
H1-NDGA-10	10. Información sobre la Deuda y el Reporte Analítico de la Deuda
H1-NDGA-11	11. Calificaciones otorgadas
H1-NDGA-11	12. Proceso de Mejora
H1-NDGA-11	13. Información por Segmentos
H1-NDGA-11	14. Eventos Posteriores al Cierre
H1-NDGA-11	15. Partes Relacionadas
H1-NDGA-11	16. Responsabilidad Sobre la Presentación Razonable de la Información Contable
	b) Notas de desglose
	I) NOTAS AL ESTADO DE ACTIVIDADES
H1-EA-I1	1. Ingresos y Otros Beneficios
H1-EA-I2	2. Otros Ingresos y Beneficios
H1-EA-I3	3. Gastos y Otras Pérdidas
H1-EA-I4	4. Transferencias, Asignaciones, Subsidios y Otras Ayudas
	II) NOTAS AL ESTADO DE SITUACIÓN FINANCIERA
	Activo Circulante
H1-ESF-A1	1. Efectivo y Equivalentes
H1-ESF-A1	2. Derechos a recibir Efectivo y Equivalentes y Bienes o Servicios
H1-ESF-A1	3. Inventarios
H1-ESF-A1	4. Almacenes
H1-ESF-A1	5. Inversiones Financieras
	Activo No Circulante
H1-ESF-A2	6. Bienes Muebles, Inmuebles e Intangibles
H1-ESF-A2	7. Estimaciones y Deterioros
H1-ESF-A2	8. Otros Activos
	Pasivo Circulante
H1-ESF-A3	1. Cuentas y Documentos por pagar
H1-ESF-A3	2. Fondos y Bienes de Terceros en Garantía y/o Administración
H1-ESF-A3	3. Pasivos Diferidos
H1-ESF-A3	4. Provisiones
H1-ESF-A3	5. Otros Pasivos
H1-ESF-A3	***Pasivo No Circulante***
H1-ESF-A4	1. Cuentas Por Pagar a largo Plazo
H1-ESF-A4	2. Documentos Por Pagar a Largo Plazo
H1-ESF-A4	3. Deuda Pública a Largo Plazo
H1-ESF-A4	4. Pasivos Diferidos a Largo Plazo
H1-ESF-A4	5. Fondos y Bienes de Terceros en Garantía y/o Administración a Largo Plazo
H1-ESF-A4	6. Provisiones a Largo Plazo
	III) NOTAS AL ESTADO DE VARIACIÓN EN LA HACIENDA PÚBLICA
H1-EVHP-01	1. Hacienda Pública /Patrimonio Contribuido
H1-EVHP-02	2. Hacienda Pública/Patrimonio Generado
	IV) NOTAS AL ESTADO DE FLUJOS DE EFECTIVO
H1-EFE-01	Efectivo y Equivalentes
H1-EFE-01	Adquisiciones de Actividades de Inversión efectivamente pagadas
H1-EFE-01	Conciliación de Flujos de Efectivos Netos
	V) CONCILIACIÓN ENTRE LOS INGRESOS PRESUPUESTARIOS Y CONTABLES, ASÍ COMO ENTRE LOS EGRESOS PRESUPUESTARIOS Y LOS GASTOS CONTABLES
H1-CIPYC-01	1-Conciliación entre los Ingresos Presupuestarios y Contables
H1-CIPYC-01	2.-Conciliación entre los Egresos Presupuestarios y los Gastos Contables

NOTAS A LOS ESTADOS FINANCIEROS

Con el propósito de dar cumplimiento a lo establecido en los artículos 46, 48, 49 y 52 de la Ley General de Contabilidad Gubernamental,teniendo como fin el de revelar y proporcionar información adicional y suficiente que amplíe y de significado a los datos contenidos en los estados financierosy con la finalidad de que la información sea de mayor utilidad para los diferentes usuarios, el MUNICIPIO DE MADERO emite las siguientes notas a los Estados Financieros:

a) Notas de gestión administrativa,
b) Notas de desglose, y
c) Notas de memoria (cuentas de orden).

ÍNDICE

Notas	Descripción
	a) Notas de gestión administrativa
H1-NDGA-01	1. Autorización e Historia
H1-NDGA-02	2. Panorama Económico y Financiero
H1-NDGA-02	3. Organización y Objeto Social
	c) Notas de Memoria (CUENTAS DE ORDEN)
Memoria	1. Cuentas de Orden Contables
Memoria	2. Cuentas de Orden Presupuestario

C. JUAN CARLOS GAMIÑO AVALOS
PRESIDENTE MUNICIPAL

H. AYUNTAMIENTO CONSTITUCIONAL ESTADOS UNIDOS MEXICANOS
MADERO, MICH. 2024-2027 PRESIDENCIA MUNICIPAL

ING. CLAUDIA [illegible] MARROQUIN TRIBE
SÍNDICA

H. AYUNTAMIENTO CONSTITUCIONAL ESTADOS UNIDOS MEXICANOS
MADERO, MICH. 2024-2027 SINDICATURA

LIC. EVERARDO JUAREZ IBAÑEZ
TESORERO MUNICIPAL (16/12/2025)

H. AYUNTAMIENTO CONSTITUCIONAL ESTADOS UNIDOS MEXICANOS
MADERO, MICH. 2024-2027 TESORERÍA MUNICIPAL

C.P. MIRELLA MARCELA FARIAS OLIVO
ENCARGADA DEL DESPACHO DE LA CONTRALORÍA MUNICIPAL (16/12/2025)

H. AYUNTAMIENTO CONSTITUCIONAL ESTADOS UNIDOS MEXICANOS
MADERO, MICH. 2024-2027 CONTRALORÍA MUNICIPAL

"Bajo protesta de decir verdad, declaramos que este reporte y sus notas son razonablemente correctos, y son responsabilidad del emisor."

MUNICIPIO DE MADERO
A) NOTAS DE GESTIÓN ADMINISTRATIVA
INDICE H1-NDGA-01
AL MES DE DICIEMBRE DEL 2025
UNIDAD MONETARIA EN QUE ESTÁN EXPRESADAS LAS CIFRAS (PESOS)

INTRODUCCION

Los Estados Financieros del Municipio de MUNICIPIO DE MADERO, proveen de información financiera a los principales usuarios de la misma, al Congreso del Estado, a los Órganos de Fiscalización, para su publicación en las diversas plataformas digitales y a los ciudadanos de nuestro Municipio.El objetivo del presente documento es la revelación del contexto y de los aspectos económicos financieros más relevantes que influyeron en las decisiones del periodo,y que fueron considerados en la elaboración de los estados financieros para la mayor comprensión de estos y sus particularidades.De esta manera, se informa y explica la respuesta de nuestro Municipio a las condiciones relacionadas con la información financiera de cada periodo de gestión; además, de exponer aquellas políticas que podrían afectar la toma de decisiones en periodos posteriores.

1.- AUTORIZACIÓN E HISTORIA

Madero se fundó en 1868 con el nombre de Cruz de Caminos. Según la tradición, el primer habitante del lugar, fue un señor de apellido Armas y es a quien se considera fundador del pueblo.
Los terrenos donde actualmente se asienta la población, pertenecían a la hacienda de La Concepción, siendo el punto de intersección de los caminos que conducen a Acuitzio, Etúcuaro, Curuchancio y Tacámbaro, por lo que se le conoció como Cruz de Caminos.
Cruz de Caminos, aparece en 1901 como tenencia del municipio de Acuitzio. Durante la revolución, sus habitantes tuvieron una participación importante y tal vez por esto, el general Gertrudis G. Sánchez, elevó al poblado a categoría de Villa y le otorgó el nombre de Madero.
El 27 de Julio de 1914, se levanta el acta de erección a Municipio con el nombre de Cruz de Caminos, estando presente el C. Coronel Alfredo L. López, y los principales vecinos de la localidad y lugares inmediatos.

FECHA DE CREACIÓN DEL ENTE

El 12 de octubre de 1914, fue ratificado solemnemente el acuerdo de erección a Municipio con el nombre de Madero.

PRINCIPALES CAMBIOS EN SU ESTRUCTURA

El Municipio de Madero Michoacán pertenece al Estado Libre y Soberano de Michoacán de Ocampo y es una entidad política y social investida de personalidad jurídica, con libertad interior, patrimonio propio y autonomía para su Gobierno; se constituye por un conjunto de personas asentadas en el territorio determinado por la Ley Orgánica de División Territorial del Estado de Michoacán, gobernado por un Ayuntamiento constituido de acuerdo con lo dispuesto en el artículo 115 de la Constitución Política de los Estados Unidos Mexicanos, del Título Quinto de la Constitución Política del Estado Libre y Soberano de Michoacán de Ocampo y la Ley Orgánica Municipal del Estado de Michoacán de Ocampo.
El Municipio de Madero, Michoacán conserva su nombre actual, de conformidad a lo establecido en el artículo 3° de la Ley Orgánica Municipal del Estado de Michoacán

MADERO, MICH. 2024-2027 PRESIDENCIA MUNICIPAL

C. JUAN CARLOS GAMINO AVALOS
PRESIDENTE MUNICIPAL

MADERO, MICH. 2024-2027 SINDICATURA

ING. CLAUDIA LIZBETH MARROQUIN URIBE
JUDICO

MADERO, MICH. 2024-2027 TESORERÍA MUNICIPAL

LIC. EVERARDO JUAREZ IBAÑEZ
TESORERO MUNICIPAL (16/12/2025)

C.P. MIRELLA MARCELA FARIAS OLIVO
ENCARGADA DEL DESPACHO DE LA CONTRALORÍA MUNICIPAL (16/12/2025)

MADERO, MICH. 2024-2027 CONTRALORÍA MUNICIPAL

"Bajo protesta de decir verdad, declaramos que este reporte y sus notas son razonablemente correctos, y son responsabilidad del emisor."

000360

MUNICIPIO DE MADERO
A) NOTAS DE GESTIÓN ADMINISTRATIVA
INDICE H1-NDGA-02
AL MES DE DICIEMBRE DEL 2025
UNIDAD MONETARIA EN QUE ESTÁN EXPRESADAS LAS CIFRAS (PESOS)

2.- PANORAMA ECONÓMICO Y FINANCIERO

Se informa sobre las principales condiciones económico- financieras bajo las cuales el Municipio de MUNICIPIO DE MADERO, ha estado operando; y las cuales han influido en la toma de decisiones de la administración municipal; tanto a nivel local, estatal, como federal y que ha influido en nuestro Municipio.Las actividades económicas en MUNICIPIO DE MADERO, si bien han crecido en ciertos sectores, este crecimiento no ha sido el apropiado, ya que este crecimiento no ha logrado beneficiar a la mayoría de la población, siendo insuficiente la oferta de empleo que demanda de la sociedad.Esta administración municipal ha actuado de manera responsable en el manejo de las finanzas públicas, manteniendo flujos razonables de pasivos con proveedoresy dando cumplimiento a las principales obligaciones del ayuntamiento.Nuestro Municipio depende en gran medida de las participaciones federales y en la medida de que mejoren la situación económica a nivel estatal y federal,se estarán mejorando las condiciones económicas y laborales en nuestro Municipio.

3.- ORGANIZACIÓN Y OBJETO SOCIAL

El artículo 3° de la Ley Orgánica Municipal del Estado de Michoacán de Ocampo estableceque El Municipio es la base de la división territorial y de la organización política y administrativa del Estado de Michoacán de Ocampo.El Estado se divide para los efectos de su organización política y administrativa, en 113 Municipios,correspondiendo a nuestra la denominación de MUNICIPIO DE MADERO

A) Objeto Social:
Administración Pública Municipal/ Persona Moral con Fines No Lucrativos
Fecha de inicio de operaciones:
01 de enero de 1985
Estatus: Activo
Fecha de último cambio o estado:
21 de julio de 1997
Dato de Ubicación:
Portal Hidalgo Número 35, Col. Centro, Madero, Michoacán de Ocampo. C.P. 58480

B) Principal actividad:
Administración Pública Municipal en General 22/10/1999

C) Ejercicio fiscal:
AL MES DE DICIEMBRE DEL 2025

D) Régimen jurídico:
Persona Moral con Fines No Lucrativos/Sin Tipo de Sociedad
Constitución Política Delos Estados Unidos Mexicanos

Artículo 115. Los Estados adoptarán, para su régimen interior, la forma de gobierno republicano,representativo, popular, teniendo como base de su división territorial y de su organización política y administrativa el Municipio Libre, conforme a las bases siguientes:

III. Los Municipios tendrán a su cargo las funciones y servicios públicos siguientes:
a) Agua potable, drenaje, alcantarillado, tratamiento y disposición de sus aguas residuales. b) Alumbrado público.
c) Limpia, recolección, traslado, tratamiento y disposición final de residuos.
d) Mercados y centrales de abasto.
e) Panteones.
f) Rastro.
g) Calles, parques y jardines y su equipamiento.
h) Seguridad pública, en los términos del artículo 21 de esta Constitución, policía preventiva municipal y tránsito.
Constitución Política Del Estado De Michoacán De Ocampo

000391

Artículo 15.- El Estado tendrá como base de su división territorial y de su organización política y administrativa el Municipio Libre.

El Estado de Michoacán está conformado por los siguientes municipios: Acuitzio, Aguililla, Álvaro Obregón, Angamacutiro, Angangueo, Apatzingán, Aporo, Aquila, Ario, Arteaga, Briseñas, Buenavista, CarácuaroCoahuayana, Coalcomán, Coeneo, Cojumatlán, Contepec, Copándaro, Cotija, Cuitzeo, Charapan, Charo,Chavinda, Cherán, Chilchota, Chinicuila, Chucándiro, Churintzio, Churumuco, Ecuandureo, EpitacioHuerta, Erongarícuaro, Gabriel Zamora, Hidalgo, Huandacareo, Huaniqueo, Huetamo, Huiramba, Indaparapeo, Irimbo, Ixtlán, Jacona, Jiménez, Jiquilpan, José Sixto Verduzco, Juárez, Jungapeo, Lagunillas, La Huacana, La Piedad, Lázaro Cárdenas, Los Reyes, Madero, Maravatío, Marcos Castellanos, Morelia, Morelos, Múgica, Nahuatzen, Nocupétaro, Nuevo Parangaricutiro, Nuevo Urecho, Numarán, Ocampo, Pajacuarán, Panindícuaro, Parácuaro, Paracho, Pátzcuaro, Penjamillo, Peribán, Purépero, Puruándiro, Queréndaro, Quiroga, Sahuayo, San Lucas, Santa Ana Maya, Salvador Escalante, Senguio, Susupuato, Tacámbaro, Tancítaro, Tangamandapio, Tangancícuaro, Tanhuato, Taretan, Tarímbaro, Tepalcatepec, Tingambato, Tingüindín, Tiquicheo, Tlalpujahua, Tlazazalca, Tocumbo, Tumbiscatío, Turicato, Tuxpan, Tuzantla, Tzintzuntzan, Tzitzio, Uruapan, Venustiano Carranza, Villamar, Vista Hermosa,Yurécuaro, Zacapu, Zamora, Zináparo, Zinapécuaro, Ziracuaretiro y Zitácuaro. Cada Municipio conservará la extensión y límites que le señale la legislación correspondiente.

Artículo 111.- El Estado adopta como base de su división territorial y de su organización política y administrativa el Municipio Libre.Su funcionamiento se sujetará a las disposiciones de esta Constitución y de la legislación reglamentaria respectiva.

Artículo 112.- Cada Municipio será gobernado por un Ayuntamiento de elección popular directa, que deberá residir en la cabecera que señala la Ley. La competencia que esta Constitución otorga al gobierno municipal se ejercerá de manera exclusiva por el Ayuntamiento y no habrá autoridad intermedia entre éste y el Gobierno del Estado.

Artículo 113.- El Ayuntamiento tendrá personalidad jurídica para todos los efectos legales.

Ley Orgánica Municipal

Artículo 1º. La presente Ley regula el ejercicio de las atribuciones que corresponden a los Municipios del Estado y establece las bases para su gobierno,integración, organización, funcionamiento, fusión y división y regula el ejercicio de las funciones de sus dependencias y entidades, de conformidad con las disposiciones de la Constitución Política de los Estados Unidos Mexicanos; la Constitución Política del Estado de Michoacán de Ocampo y las demás disposiciones aplicables.

Artículo 2º. El Municipio Libre es una entidad política y social investida de personalidad jurídica, con libertad interior, patrimonio propio y autonomía para su gobierno; se constituye por un conjunto de habitantes asentados en un territorio determinado, gobernado por un Ayuntamiento para satisfacer sus intereses comunes.

E) Consideraciones fiscales del ente:
revelar el tipo de contribuciones que esté obligado a pagar o retener:Entero de Retenciones Mensuales de ISR por Sueldos y Salarios 31/03/2002
Entero Mensual de ISR de ingresos por arrendamiento 09/03/2018

000362

MUNICIPIO DE MADERO
A) NOTAS DE GESTIÓN ADMINISTRATIVA
INDICE H1-NDGA-02
AL MES DE DICIEMBRE DEL 2025
UNIDAD MONETARIA EN QUE ESTÁN EXPRESADAS LAS CIFRAS (PESOS)

F) Estructura organizacional básica:

ORGANIGRAMA

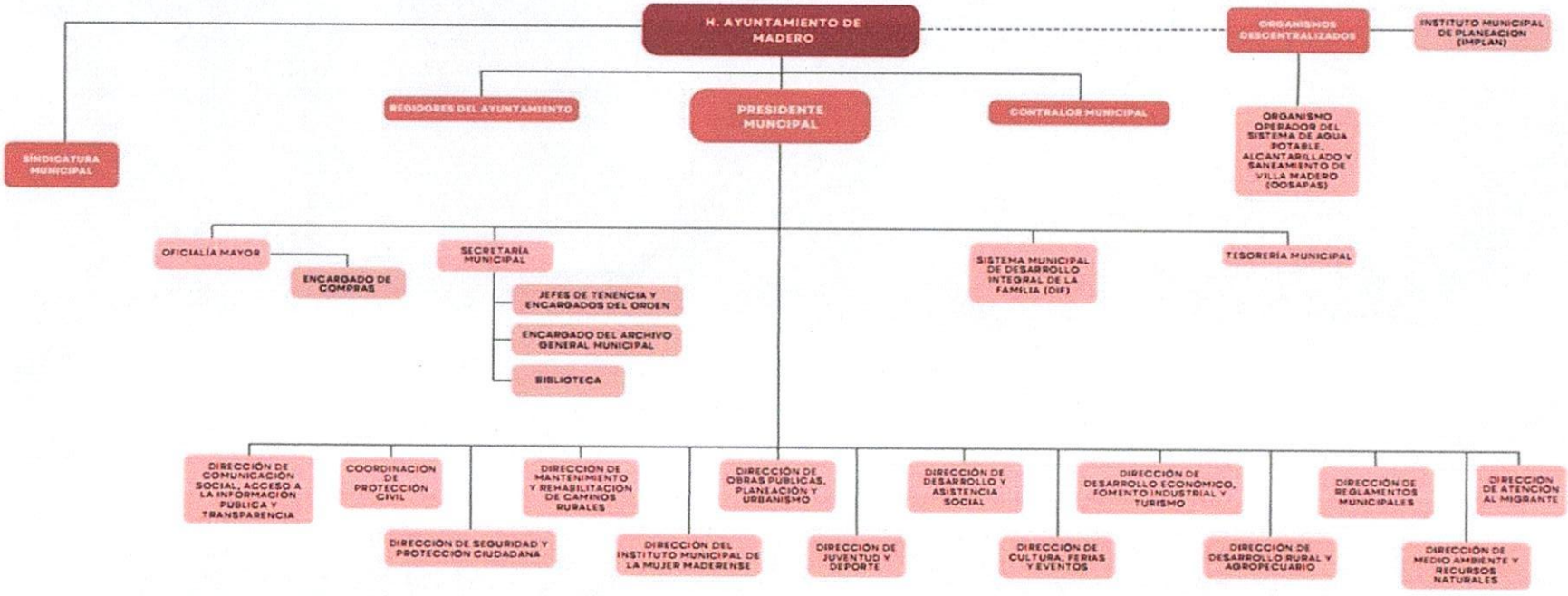

G) Fideicomisos, mandatos y análogos de los cuales es fideicomitente o fideicomisario:

Se informa que el Municipio de Madero Michoacán no ha autorizado la creación de Fideicomisos, Mandatos y Análogos, ya sea con estructura o sin estructura orgánica, por lo que no se es fideicomitente o fideicomisario.

H. AYUNTAMIENTO CONSTITUCIONAL ESTADOS UNIDOS MEXICANOS
MADERO, MICH. 2024-2027 PRESIDENCIA MUNICIPAL

C. JUAN CARLOS GAMINO AVALOS
PRESIDENTE MUNICIPAL

H. AYUNTAMIENTO CONSTITUCIONAL ESTADOS UNIDOS MEXICANOS
MADERO, MICH. 2024-2027 SINDICATURA

ING. CLAUDIA LIZBETH MARROQUIN UNIBE
SÍNDICO

H. AYUNTAMIENTO CONSTITUCIONAL ESTADOS UNIDOS MEXICANOS
MADERO, MICH. 2024-2027 TESORERÍA MUNICIPAL

LIC. EVERARDO JUAREZ IBAÑEZ
TESORERO MUNICIPAL (16/12/2025)

H. AYUNTAMIENTO CONSTITUCIONAL ESTADOS UNIDOS MEXICANOS
MADERO, MICH. 2024-2027 CONTRALORÍA MUNICIPAL

C.P. MIRELLA MARCELA TARIAS OLIVO
ENCARGADA DEL DESPACHO DE LA CONTRALORÍA MUNICIPAL (16/12/2025)

"Bajo protesta de decir verdad, declaramos que este reporte y sus notas son razonablemente correctos, y son responsabilidad del emisor."

000393

MUNICIPIO DE MADERO
A) NOTAS DE GESTIÓN ADMINISTRATIVA
INDICE H1-NDGA-04
AL MES DE DICIEMBRE DEL 2025
UNIDAD MONETARIA EN QUE ESTÁN EXPRESADAS LAS CIFRAS (PESOS)

4.- BASES DE PREPARACIÓN DE LOS ESTADOS FINANCIEROS

Con fundamento en el artículo 34 de la Ley General de Contabilidad Gubernamental, el registro contable de las transacciones se llevaron a cabo con base acumulativa, expresadas en términos monetarios, captando los diversos eventos económicos, identificables y cuantificables que afectaron los bienes e inversiones, las obligaciones y pasivos así como el patrimonio, conforme a las normas, criterios y principios técnicos emitidos por el Consejo Nacional de Armonización Contable y las disposiciones legales aplicables, considerando las mejores prácticas de contabilidad nacional e internacional y verificando de manera constante la aplicación de los Postulados Básicos de Contabilidad Gubernamental, con la finalidad de generar información financiera razonable.

a) Los Estados Financieros se encuentran expresados en moneda nacional y han sido elaborados de conformidad con las disposiciones de la Ley General de Contabilidad Gubernamental, publicada el 31 de diciembre de 2008, con sus respectivas reformas del 12 de noviembre del 2012, 30 de diciembre de 2015, 19 de enero de 2018 y 30 de enero de 2018 respectivamente; así como, los acuerdos, lineamientos y documentos emitidos por el Consejo Nacional de Armonización Contable (CONAC) aplicables, con sus respectivas modificaciones, así como considerando las Normas de Información Financiera (NIF).

Los presentes Estados Financieros, han sido elaborados a partir de la información ingresada al Sistema de Armonización Contable y Gubernamental (SIDEACG) por parte de la Tesorería Municipal, Sindicatura Municipal y la Dirección de Urbanismo y Obras Públicas; así como, de las distintas áreas ejecutoras del gasto, misma que es traducida por el sistema en registros presupuestales y contables, los cuales se generan reconociendo el efecto contable y presupuestal de las operaciones realizadas, conforme a los lineamientos emitidos por el Consejo Nacional de Armonización Contable (CONAC), en sus momentos contables de Ley de Ingresos Estimada, Ley de Ingresos por Ejecutar, Ley de Ingresos Modificada, Ley de Ingresos Devengada y Ley de Ingresos Recaudada, en el presupuesto de egresos se da cumplimiento con los momentos contables de Presupuesto de Egresos Aprobado, Presupuesto de Egresos por Ejercer, Presupuesto de Egresos Modificado, Presupuesto de Egresos Comprometido, Presupuesto de Egresos Devengado, Presupuesto de Egresos Ejercido y Presupuesto de Egresos Pagado.

b) El reconocimiento, valuación y revelación de los diferentes rubros de la información financiera, así como las bases de medición utilizadas para la elaboración de los estados financieros se realizó a costo histórico.

c) Los postulados básicos de contabilidad gubernamental sustentan de manera técnica el registro de las operaciones, la elaboración y presentación de estados financieros; basados en su razonamiento, eficiencia demostrada, respaldo en legislación especializada y aplicación de la Ley General de Contabilidad Gubernamental con la finalidad de uniformar los métodos, procedimientos y prácticas contables. A continuación, se presentan y explican los Postulados Básicos de Contabilidad Gubernamental:

1) Sustancia Económica

El sistema de contabilidad gubernamental se apega a la normatividad emitida por el Consejo Nacional de Armonización Contable; refleja la situación económica contable de las transacciones, y genera información para una adecuada toma de decisiones.

2) Entes Públicos

En esté postulado se establece en el decreto de creación y elevación al Municipio. El ente público es establecido por un marco normativo específico, el cual determina sus objetivos, su ámbito de acción y sus limitaciones; con atribuciones para asumir derechos y contraer obligaciones. Lo anterior se encuentra señalado en la Constitución Política de los Estados Unidos Mexicanos y Constitución Política del Estado de Michoacán de Ocampo.

3) Existencia Permanente

La actividad del Municipio se tiene establecida de forma indefinida, salvo instrucciones o indicaciones contrarias a su decreto de creación, por lo que el periodo de vida del sistema de contabilidad se establece como indefinido.

4.- Revelación Suficiente

Los estados y la información financiera muestran amplia y claramente la situación financiera y los resultados del Municipio, a través de las notas explicativas e información necesaria.

000034

5) Importancia Relativa

La información debe mostrar los aspectos importantes de la entidad que fueron reconocidos contablemente.

6) Registro e Integración Presupuestaria

El sistema de contabilidad gubernamental cumple con lo siguiente:

a) Considera cuentas de orden, para el registro del ingreso y el egreso, a fin de proporcionar información presupuestaria que permita evaluar los resultados obtenidos respecto de los presupuestos autorizados;

b) Identificar la vinculación entre las cuentas de orden y las de balance o resultados;

c) La contabilización de los presupuestos sigue la metodología y registros equilibrados o igualados, representando las etapas presupuestarias de las transacciones a través de cuentas de orden del ingreso y del egreso; así como su efecto en la posición financiera y en los resultados;

d) Permitir identificar de forma individual y agregada el registro de las operaciones en las cuentas de orden, de balance y de resultados correspondientes; así como genera registros a diferentes niveles de agrupación;

e) Clasifica los egresos presupuestarios en al menos: administrativa, conforme al Decreto del Presupuesto de Egresos, que es la que permite identificar quién gasta; funcional y programática, que indica para qué se gasta; y económica y por objeto del gasto que identifica en qué se gasta.

7) Consolidación de la Información Financiera

Los estados financieros de los entes públicos deberán presentar de manera consolidada la situación financiera, los resultados de operación, el flujo de efectivo o los cambios en la situación financiera y las variaciones a la Hacienda Pública, como si se tratara de un solo ente público.

8) Devengo Contable

Los registros contables de los entes públicos se llevarán con base acumulativa. El ingreso devengado, es el momento contable que se realiza cuando existe jurídicamente el derecho de cobro de impuestos, derechos, productos, aprovechamientos y otros ingresos por parte de los entes públicos. El gasto devengado, es el momento contable que refleja el reconocimiento de una obligación de pago a favor de terceros por la recepción de conformidad de bienes, servicios y obra pública contratados; así como de las obligaciones que derivan de tratados, leyes, decretos, resoluciones y sentencias definitivas.

9) Valuación

Todos los eventos que afecten económicamente al ente público deben ser cuantificados en términos monetarios y se registrarán al costo histórico o al valor económico más objetivo registrándose en moneda nacional.

000365

MUNICIPIO DE MADERO
A) NOTAS DE GESTIÓN ADMINISTRATIVA
INDICE H1-NDGA-04
AL MES DE DICIEMBRE DEL 2025
UNIDAD MONETARIA EN QUE ESTÁN EXPRESADAS LAS CIFRAS (PESOS)

10) Dualidad Económica

El ente público debe reconocer en la contabilidad, la representación de las transacciones y algún otro evento que afecte su situación financiera, su composición por los recursos asignados para el logro de sus fines y por sus fuentes, conforme a los derechos y obligaciones.

Las fuentes de los recursos están reconocidas dentro de los conceptos de la Ley de Ingresos.

11) Consistencia

Ante la existencia de operaciones similares en un ente público, debe corresponder un mismo tratamiento contable, el cual debe permanecer a través del tiempo, en tanto no cambie la esencia económica de las operaciones.

d) Normatividad Supletoria: El Municipio, ha tenido la necesidad de adaptarse a la normatividad supletoria que conforme pasa el tiempo se ha modificado o creado por diversas instituciones, es decir, se tiene como primera instancia la normatividad emitida por el Consejo Nacional de Armonización Contable (CONAC), pero de forma supletoria el Municipio ha requerido la aplicación de normatividad emitida por la Secretaria de Hacienda y Crédito Público, Secretaría del Bienestar, la Auditoria Superior de la Federación, así como organismos estatales en materia de Contabilidad Gubernamental, con el objeto de actualizar y modificar los software que emiten los estados financieros.

e) Se informa que a partir del año 2013 se implementó la base del devengado en sus registros de contabilidad de acuerdo a lo establecido en la Ley General de Contabilidad.

C. JUAN CARLOS GAMIÑO AVALOS
PRESIDENTE MUNICIPAL

ING. CLAUDIA [illegible] CANIBE
SÍNDICO

LIC. EVERARDO JUAREZ IBAÑEZ
TESORERO MUNICIPAL (16/12/2025)

C.P. MIRELLA MARCELA FARIAS OLIVO
ENCARGADA DEL DESPACHO DE LA CONTRALORÍA MUNICIPAL (16/12/2025)

"Bajo protesta de decir verdad, declaramos que este reporte y sus notas son razonablemente correctos, y son responsabilidad del emisor."

MUNICIPIO DE MADERO
A) NOTAS DE GESTIÓN ADMINISTRATIVA
INDICE H1-NDGA-05
AL MES DE DICIEMBRE DEL 2025
UNIDAD MONETARIA EN QUE ESTÁN EXPRESADAS LAS CIFRAS (PESOS)

5.- POLÍTICAS DE CONTABILIDAD SIGNIFICATIVAS

Devengo contable: El registro contable se lleva con base acumulativa. La contabilización de las transacciones de gasto se realiza conforme a la fecha de su realización, independientemente de la de su pago, y la del ingreso se registrará cuando exista jurídicamente el derecho de cobro.

Con base en lo establecido en las Normas y Metodología para la Determinación de los Momentos Contables de los Ingresos y en las Normas y Metodología para la Determinación de los Momentos Contables de los Egresos.

Depreciación: El monto de la depreciación y/o amortización se calcula en línea recta, considerando el costo de adquisición del activo depreciable y/o amortizable, menos su valor de desecho, entre los años correspondientes a su vida útil o su vida económica; registrándose en los gastos del período, con el objetivo de conocer el gasto patrimonial, por el servicio que está dando el activo.

La vida útil se determina con base en los Parámetros de Estimación de Vida Útil emitidos por el CONAC y en el caso de los intangibles con base en la documentación soporte correspondiente

Inventario Físico: El levantamiento físico de bienes muebles, inmuebles e intangibles se realiza por lo menos una vez al año, preferentemente durante el mes de diciembre y que deben de estar registrados en el Sistema de Patrimonio

Capitalización de activos: Los bienes muebles e intangibles cuyo costo unitario de adquisición es menor a 70 veces el valor diario de la Unidad de Medida y Actualización (UMA), se registra contablemente como un gasto y son sujetos a los controles correspondientes respecto el levantamiento físico.

Obras en proceso: Las obras en proceso se registran en las cuentas contables 1.2.3.5 Construcciones en Proceso en Bienes de Dominio Público y/o 1.2.3.6 Construcciones en Proceso en Bienes Propios y cuando se concluyen se transfiere el saldo al activo no circulante que corresponda en caso de obras capitalizables o en caso de obras en bienes de dominio público se transfiere el saldo a los gastos del período en el caso que corresponda al presupuesto del mismo ejercicio, por lo que se refiere a erogaciones de presupuestos de años anteriores se reconoce en el resultado de ejercicios anteriores.

• **2.1 Obras capitalizables.** La obra capitalizable es aquélla realizada por el ente público en inmuebles que cumplen con la definición de activo y que incremente su valor. En este caso, cuando se concluya la obra, se deberá transferir el saldo al activo no circulante que corresponda y el soporte documental del registro contable será el establecido por la autoridad competente (acta de entrega-recepción o el documento que acredite su conclusión).

• **2.2 Obras del dominio público**. La obra de dominio público es aquélla realizada por el ente público para la construcción de obra pública de uso común. En el caso de las obras del dominio público, al concluir la obra, se deberá transferir el saldo a los gastos del período en el caso que corresponda al presupuesto del mismo ejercicio, por lo que se refiere a erogaciones de presupuestos de años anteriores se deberá reconocer en el resultado de ejercicios anteriores para mostrar el resultado real de las operaciones del ente público a una fecha determinada.

000387

MUNICIPIO DE MADERO
A) NOTAS DE GESTIÓN ADMINISTRATIVA
INDICE H1-NDGA-05
AL MES DE DICIEMBRE DEL 2025
UNIDAD MONETARIA EN QUE ESTÁN EXPRESADAS LAS CIFRAS (PESOS)

Consolidación de Organismos Descentralizados y Desconcentrados: Las unidades del gobierno que prestan servicios a más de un gobierno local y/o Organismos Autónomos se incluirán en el nivel de gobierno que predomina en sus operaciones y finanzas.

Bienes sin valor de adquisición o sobrantes. En caso de no conocerse el valor de adquisición de algún bien, el mismo podrá ser asignado por el área de Tesorería o equivalente, para fines de registro contable, considerando el valor de otros bienes con características similares o, en su defecto, el que se obtenga a través de otros mecanismos que juzgue pertinentes, los cuales deberán estar debidamente documentados.

Beneficios a empleados: El Ente cuenta con un estudio actuarial respecto de los beneficios a los empleados, sin embargo, en función de no existir una normativa general emitida por parte del Consejo Nacional de Armonización que regule el registro correspondiente, este Ente se encuentra en proceso de análisis de la normatividad supletoria a utilizar.

Cambios en políticas contables y corrección de errores: El Ente revela trimestralmente y de forma anual los cambios en políticas contables y correcciones de errores en las notas de gestión administrativa.

Depuración y cancelación de saldos: La entidad cuenta con una política de depuración constante, con la finalidad de garantizar la razonabilidad de las cifras.

De este apartado tenemos a bien informar lo siguiente; que no realizamos la actualización o revaluación de los activos, pasivos y hacienda pública/patrimonio, en virtud de que aún no se tienen los lineamientos para tal efecto, pues se está en espera de que los publique el Consejo Nacional para la Armonización Contable (CONAC), una vez publicados se procederá a revaluar los activos y demás renglones que se requiera.

H. AYUNTAMIENTO CONSTITUCIONAL
MADERO, MICH.
2024-2027
PRESIDENCIA MUNICIPAL

C. JUAN CARLOS GAMIÑO AVALOS
PRESIDENTE MUNICIPAL

H. AYUNTAMIENTO CONSTITUCIONAL
MADERO, MICH.
2024-2027
SINDICATURA

ING. CLAUDIA LIZBETH MARROQUÍN UMBE
SÍNDICO

H. AYUNTAMIENTO CONSTITUCIONAL
MADERO, MICH.
2024-2027
TESORERÍA MUNICIPAL

LIC. EVERARDO JUAREZ IBAÑEZ
TESORERO MUNICIPAL (16/12/2025)

H. AYUNTAMIENTO CONSTITUCIONAL
MADERO, MICH.
2024-2027
CONTRALORÍA MUNICIPAL

C.P. MIRELLA MARCELA FARIAS OLIVO
ENCARGADA DEL DESPACHO DE LA CONTRALORÍA MUNICIPAL (16/12/2025)

000368

"Bajo protesta de decir verdad, declaramos que este reporte y sus notas son razonablemente correctos, y son responsabilidad del emisor."

MUNICIPIO DE MADERO
A) NOTAS DE GESTIÓN ADMINISTRATIVA
INDICE H1-NDGA-06
AL MES DE DICIEMBRE DEL 2025
UNIDAD MONETARIA EN QUE ESTÁN EXPRESADAS LAS CIFRAS (PESOS)

6.- POSICIÓN EN LA MONEDA EXTRANJERA Y PROTECCIÓN POR RIESGO CAMBIARIO

Se informa que esté Municipio, no realiza operaciones en Moneda Extranjera, por lo que no se cuenta con activos valuados, valorados o registrados en moneda extranjera, puesto que la propia normatividad y postulados de la contabilidad gubernamental establecen la obligación de que todas las operaciones del Ente deben estar registradas en moneda nacional.

H. AYUNTAMIENTO CONSTITUCIONAL ESTADOS UNIDOS MEXICANOS
MADERO, MICH. 2024-2027 PRESIDENCIA MUNICIPAL

JUAN CARLOS GAMINO AVALOS
PRESIDENTE MUNICIPAL

H. AYUNTAMIENTO CONSTITUCIONAL ESTADOS UNIDOS MEXICANOS
MADERO, MICH. 2024-2027 SINDICATURA

ING. CLAUDIA [illegible] QUIN URIBE
SÍNDICO

H. AYUNTAMIENTO CONSTITUCIONAL ESTADOS UNIDOS MEXICANOS
MADERO, MICH. 2024-2027 TESORERÍA MUNICIPAL

LIC. EVERARDO JUAREZ IBAÑEZ
TESORERO MUNICIPAL (16/12/2025)

H. AYUNTAMIENTO CONSTITUCIONAL ESTADOS UNIDOS MEXICANOS
MADERO, MICH. 2024-2027 CONTRALORÍA MUNICIPAL

C.P. MIRELLA MARCELA FARIAS OLIVO
ENCARGADA DEL DESPACHO DE LA CONTRALORÍA MUNICIPAL (16/12/2025)

"Bajo protesta de decir verdad, declaramos que este reporte y sus notas son razonablemente correctos, y son responsabilidad del emisor."

000369

MUNICIPIO DE MADERO
A) NOTAS DE GESTIÓN ADMINISTRATIVA
INDICE H1-NDGA-07
AL MES DE DICIEMBRE DEL 2025
UNIDAD MONETARIA EN QUE ESTÁN EXPRESADAS LAS CIFRAS (PESOS)

REPORTE ANALÍTICO DEL ACTIVO

Cuenta Contable	Saldo Inicial (SI) 1	Cargos del Periodo 2	Abonos del Periodo 3	Saldo Final (SF) 4 (1+2-3)	Variación del Periodo
I. ACTIVO	**$147,527,340.05**	**$230,224,776.41**	**$224,925,459.42**	**$152,826,657.04**	**$5,299,316.99**
IA. Activo Circulante	**$1,347,018.83**	**$179,661,678.97**	**$174,732,249.87**	**$6,276,447.93**	**$4,929,429.10**
a. Efectivo y Equivalentes	$1,129,174.97	$165,472,533.92	$160,489,101.23	$6,112,607.66	$4,983,432.69
b. Derechos a Recibir Efectivo o Equivalentes	$186,905.79	$3,546,237.33	$3,569,302.85	$163,840.27	-$23,065.52
c. Derechos a Recibir Bienes o Servicios	$0.00	$7,963,048.46	$7,963,048.46	$0.00	$0.00
d. Inventarios	$30,938.07	$2,679,859.26	$2,710,797.33	$0.00	-$30,938.07
e. Almacenes	$0.00	$0.00	$0.00	$0.00	$0.00
f. Estimación por Pérdida o Deterioro de Activos Circulantes					
g. Otros Activos Circulantes	$0.00	$0.00	$0.00	$0.00	$0.00
IB. Activo No Circulante	**$146,180,321.22**	**$50,563,097.44**	**$50,193,209.55**	**$146,550,209.11**	**$369,887.89**
a. Inversiones Financieras a Largo Plazo	$0.00	$0.00	$0.00	$0.00	$0.00
b. Derechos a Recibir Efectivo o Equivalentes a Largo Plazo	$0.00	$0.00	$0.00	$0.00	$0.00
c. Bienes Inmuebles, Infraestructura y Construcciones en	$137,112,787.00	$47,806,820.55	$47,806,820.55	$137,112,787.00	$0.00
d. Bienes Muebles	$16,221,636.05	$2,450,740.56	$1,493,166.55	$17,179,210.06	$957,574.01
e. Activos Intangibles	$0.00	$0.00	$0.00	$0.00	$0.00
f. Depreciación, Deterioro y Amortización Acumulada de	$7,154,101.83	$305,536.33	$893,222.45	$7,741,787.95	$587,686.12
g. Activos Diferidos	$0.00	$0.00	$0.00	$0.00	$0.00
h. Estimación por Pérdida o Deterioro de Activos no	$0.00	$0.00	$0.00	$0.00	$0.00
i. Otros Activos no Circulantes	$0.00	$0.00	$0.00	$0.00	$0.00

H. AYUNTAMIENTO CONSTITUCIONAL ESTADOS UNIDOS MEXICANOS
MADERO, MICH. 2024-2027 PRESIDENCIA MUNICIPAL

JUAN CARLOS GAMINO AVALOS
PRESIDENTE MUNICIPAL

H. AYUNTAMIENTO CONSTITUCIONAL ESTADOS UNIDOS MEXICANOS
MADERO, MICH. 2024-2027 SINDICATURA

ING. CLAUDIA LIZBETH MARROQUIN URIBE
SÍNDICO

H. AYUNTAMIENTO CONSTITUCIONAL ESTADOS UNIDOS MEXICANOS
MADERO, MICH. 2024-2027 TESORERÍA MUNICIPAL

LIC. EVERARDO JUAREZ IBAÑEZ
TESORERO MUNICIPAL (16/12/2025)

H. AYUNTAMIENTO CONSTITUCIONAL ESTADOS UNIDOS MEXICANOS
MADERO, MICH. 2024-2027 CONTRALORÍA MUNICIPAL

C.P. MIRELLA MARCELA FARIAS OLIVO
ENCARGADA DEL DESPACHO DE LA CONTRALORÍA MUNICIPAL (16/12/2025)

"Bajo protesta de decir verdad, declaramos que este reporte y sus notas son razonablemente correctos, y son responsabilidad del emisor."

MUNICIPIO DE MADERO
A) NOTAS DE GESTIÓN ADMINISTRATIVA
INDICE H1-NDGA-08
AL MES DE DICIEMBRE DEL 2025
UNIDAD MONETARIA EN QUE ESTÁN EXPRESADAS LAS CIFRAS (PESOS)

8.- FIDEICOMISOS, MANDATOS Y ANÁLOGOS

Se informa que el MUNICIPIO DE MADERO no ha autorizado la creación de Fideicomisos,Mandatos y Análogos, ya sea con estructura o sin estructura orgánica,por lo que no se es fideicomitente o fideicomisario, por lo que no se cuenta con operaciones que reflejen saldos en estos conceptos, pero en el caso de presentarse se registrarán de acuerdo con la normatividad aplicable, emitida por el propio Consejo Nacional para la Armonización Contable.

C. JUAN CARLOS GAMIÑO AVALOS
PRESIDENTE MUNICIPAL

ING. CLAUDIA [illegible] URIBE
SÍNDICO

LIC. EVERARDO JUAREZ IBAÑEZ
TESORERO MUNICIPAL (16/12/2025)

C.P. MIRELLA MARCELA FARIAS OLIVO
ENCARGADA DEL DESPACHO DE LA CONTRALORÍA MUNICIPAL (16/12/2025)

"Bajo protesta de decir verdad, declaramos que este reporte y sus notas son razonablemente correctos, y son responsabilidad del emisor."

000371

MUNICIPIO DE MADERO
A) NOTAS DE GESTIÓN ADMINISTRATIVA
INDICE H1-NDGA-09
AL MES DE DICIEMBRE DEL 2025
UNIDAD MONETARIA EN QUE ESTÁN EXPRESADAS LAS CIFRAS (PESOS)

9.- REPORTE DE LA RECAUDACIÓN

CONCEPTO	2025	2024
INGRESOS Y OTROS BENEFICIOS		
IA.INGRESOS DE GESTION	**$9,830,480.57**	**$10,312,683.57**
a. Impuestos	$3,221,471.00	$4,956,966.00
b. Cuotas y aportaciones de seguridad social	$0.00	$0.00
c. Contribuciones de mejoras	$3,280,800.00	$2,096,382.71
d. Derechos	$3,273,526.86	$2,964,495.94
e. Productos	$3,575.70	$4,474.89
f. Aprovechamientos	$51,107.01	$290,364.03
g. Ingresos por venta de bienes y prestación de servicios	**$0.00**	**$0.00**
h. Ingresos no comprendidas en las fracc de la ley de ingresos causadas en EFAPLP	$0.00	$0.00
IB.PARTICIPACIONES,APORTACIONES,CONVENIOS,INCENTIVO DERIVADOS DE LA COLABORACIÓN FISCAL, FONDOS DISTINTOS DE	$147,220,754.01	$137,298,644.48
a. Participaciones, aportaciones, convenios, incentivos derivados de la colaboración fiscal y fondos distintos de aportaciones.	$147,220,754.01	$137,298,644.48
b. Transferencias, asignaciones, subsidios y subvenciones, y pensiones y jubilaciones.	$0.00	$0.00
IC.OTROS INGRESOS Y BENEFICIOS	**$0.00**	**$0.00**
a. Ingresos Financieros	$0.00	$0.00
b. Incremento Por Variación De Inventarios	$0.00	$0.00
c. Disminución Del Exceso De Estimaciones Por Perdida O Deterioro U Obsolescencia	$0.00	$0.00
d. Disminución Del Exceso En Provisiones	$0.00	$0.00
e. Otros Ingresos Y Beneficios Varios	$0.00	$0.00
I.TOTAL DE INGRESOS Y OTROS BENEFICIOS	$157,051,234.58	$147,611,328.05

MADERO, MICH. 2024-2027 PRESIDENCIA MUNICIPAL

PRES. JUAN CARLOS GAMIÑO AVALOS
PRESIDENTE MUNICIPAL

MADERO, MICH. 2024-2027 SINDICATURA

ING. CLAUDIA LIZBETH MARROQUIN URIBE
SÍNDICO

MADERO, MICH. 2024-2027 TESORERÍA MUNICIPAL

LIC. EVERARDO JUAREZ IBAÑEZ
TESORERO MUNICIPAL (16/12/2025)

MADERO, MICH. 2024-2027 CONTRALORÍA MUNICIPAL

C.P. MIRELLA MARCELA FARIAS OLIVO
ENCARGADA DEL DESPACHO DE LA CONTRALORÍA MUNICIPAL (16/12/2025)

"Bajo protesta de decir verdad, declaramos que este reporte y sus notas son razonablemente correctos, y son responsabilidad del emisor."

MUNICIPIO DE MADERO
A) NOTAS DE GESTIÓN ADMINISTRATIVA
INDICE H1-NDGA-10
AL MES DE DICIEMBRE DEL 2025
UNIDAD MONETARIA EN QUE ESTÁN EXPRESADAS LAS CIFRAS (PESOS)

10.- INFORMACIÓN SOBRE LA DEUDA Y EL REPORTE ANALÍTICO DE LA DEUDA

El MUNICIPIO DE MADERO cuenta con deuda pública a corto y a largo plazo, deuda contratada con Instituciones de Crédito, por lo tanto,no se presentan indicadores respecto al PIB. y se desglosa con el siguiente reporte

(PESOS)							
Denominación de la Deuda Pública y Otros Pasivos	Saldo al 31 de DICIEMBRE DEL 2024	Disposiciones del Periodo	Amortizaciones del Periodo	Revaluaciones, Reclasificaciones y Otros Ajustes	Saldo Final del Periodo	Pago de Intereses del Periodo	Pago de Comisiones y demás costos asociados durante el Periodo
(c)	(d)	(e)	(f)	(g)	h=d+e-f+g	(i)	(j)
1. Deuda Pública (1=A+B)	**0**	**0**	**0**	**0**	**0**	**188,881**	**0**
A. Corto Plazo (A=a1+a2+a3)	**0**	**0**	**0**	**0**	**0**	**188,881**	**0**
a1) Instituciones de Crédito	**0**	**0**	**0**		**0**	**188,881**	
a2) Títulos y Valores					**0**		
a3) Arrendamientos Financieros					**0**		
B. Largo Plazo (B=b1+b2+b3)	**0**	**0**	**0**	**0**	**0**	**0**	**0**
b1) Instituciones de Crédito	**0**	**0**	**0**		**0**		
b2) Títulos y Valores					**0**		
b3) Arrendamientos Financieros					**0**		
2. Otros Pasivos	**16,134,570**				**21,629,761**		
3. Total de la Deuda Pública y Otros Pasivos (3=1+2)	**16,134,570**	**0**	**0**	**0**	**21,629,761**	**188,881**	**0**
4. Deuda Contingente 1 (informativo)							
A. Deuda Contingente 1							
B. Deuda Contingente 2							
C. Deuda Contingente XX							
5. Valor de Instrumentos Bono Cupón Cero 2 (Informativo)							
A. Instrumento Bono Cupón Cero 1							
B. Instrumento Bono Cupón Cero 2							
C. Instrumento Bono Cupón Cero XX							

1. Se refiere a cualquier Financiamiento sin fuente o garantía de pago definida, que sea asumida de manera solidaria o subsidiaria por las Entidades Federativas con sus Municipios, organismos descentralizados y empresas de participación estatal mayoritaria y fideicomisos, locales o municipales, y por los Municipios con sus respectivos organismos descentralizados y empresas de participación municipal mayoritaria.

2. Se refiere al valor del Bono Cupón Cero que respalda el pago de los créditos asociados al mismo (Activo).

Obligaciones a Corto Plazo (k)	Monto Contratado (l)	Plazo Pactado (m)	Tasa de Interés (n)	Comisiones y Costos	Tasa Efectiva (p)
6. Obligaciones a Corto Plazo (Informativo)	**0**	**0**	**0**	**0**	**0**
A. Crédito 1					
B. Crédito 2					
C. Crédito XX					

C. JUAN CARLOS GAMINO AVALOS
PRESIDENTE MUNICIPAL

ING. CLA[illegible] URIBE
SÍNDICO

LIC. EVERARDO JUAREZ IBAÑEZ
TESORERO MUNICIPAL (16/12/2025)

C.P. MIRELLA MARCELA FARIAS OLIVO
ENCARGADA DEL DESPACHO DE LA CONTRALORÍA MUNICIPAL (16/12/2025)

"Bajo protesta de decir verdad, declaramos que este reporte y sus notas son razonablemente correctos, y son responsabilidad del emisor."

MUNICIPIO DE MADERO
A) NOTAS DE GESTIÓN ADMINISTRATIVA
INDICE H1-NDGA-11
AL MES DE DICIEMBRE DEL 2025
UNIDAD MONETARIA EN QUE ESTÁN EXPRESADAS LAS CIFRAS (PESOS)

11.- CALIFICACIONES OTORGADAS.

Se informa que esté municipio no ha solicitado ni tampoco iniciado procesos calificación o certificación crediticia a entidades autorizadas para ello.

12.- *PROCESOS DE MEJORA*

Se considera necesario continuar trabajando al respecto para fortalecer el control interno de la administración municipal.
a) Principales Políticas de control interno.
b) Medidas de desempeño financiero, metas y alcance

13.- INFORMACIÓN POR SEGMENTOS

La información financiera se presenta de manera oficial en los informes trimestrales, por lo que no se genera información financiera por segmentos, por lo que no hemos considerado necesario presentar información financiera segmentada adicional a la que se proporciona en los Estados Financieros, en virtud de que la normativa es clara al señalar que la información es acumulativa, dando cumplimiento con las disposiciones en cuanto a la presentación de información de forma trimestral y anual; salvo en los casos que así lo determinen las entidades fiscalizadoras a nivel federal y estatal, en las peticiones de información y por los periodos que lo indiquen.

14.- EVENTOS POSTERIORES AL CIERRE

Una vez que se ha realizado el cierre anual de las operaciones y se entrega la Cuenta Pública, se determina no realizar eventos posteriores al cierre del ejercicio, debido a que estaríamos alterando la información con lo ya entregado a los diferentes usuarios de la información. Si en un momento dado es necesario, ya que se presenten situaciones futuras relevantes que afecten económica y financieramente del Municipio, será de manera responsable e institucional, que se proceda a su atención, pero en el ejercicio fiscal vigente, mediante la afectación de las cuentas contables propias para tal caso, es decir gastos, e ingresos de ejercicios anteriores, o en su defecto resultados de ejercicios anteriores.

15.- PARTES RELACIONADAS

Se informa que esté municipio no cuenta con vínculos ni realiza operaciones con partes relacionadas que pudieran ejercer influencia significativa sobre la toma de decisiones financieras y operativas.

16.- RESPONSABILIDAD SOBRE LA PRESENTACIÓN RAZONABLE DE LA INFORMACIÓN CONTABLE

Es responsabilidad es la Presentación Razonable de la Información Contable. Redactándose en cada reporte emitido la siguiente leyenda:

"Bajo protesta de decir verdad declaramos que los Estados Financieros y sus notas, son razonablemente correctos y son responsabilidad del emisor".

MADERO, MICH. 2024-2027 PRESIDENCIA

JUAN CARLOS GAMIÑO AVALOS
PRESIDENTE MUNICIPAL

MADERO, MICH. 2024-2027 SINDICATURA

ING. CLAUDIA LIZBETH MARROQUIN URIBE
SÍNDICO

LIC. EVERARDO JUAREZ IBAÑEZ
TESORERO MUNICIPAL (16/12/2025)

MADERO, MICH. 2024-2027 TESORERÍA MUNICIPAL

C.P. MIRELLA MARCELA FARIAS OLIVO
RGADA DEL DESPACHO DE LA CONTRALORIA MUNICIPAL (16/12/

MADERO, MICH. 2024-2027 CONTRALORÍA MUNICIPAL

"Bajo protesta de decir verdad, declaramos que este reporte y sus notas son razonablemente correctos, y son responsabilidad del emisor."

MUNICIPIO DE MADERO
I) NOTAS AL ESTADO DE ACTIVIDADES (DESGLOSE)
INDICE H1-EA-I1
AL MES DE DICIEMBRE DEL 2025
UNIDAD MONETARIA EN QUE ESTÁN EXPRESADAS LAS CIFRAS (PESOS)

INGRESOS Y OTROS BENEFICIOS

Representan el importe de los ingresos y otros beneficios del ente público provenientes de ingresos de gestión, participaciones, aportaciones, convenios, incentivos derivados de la colaboración fiscal, fondos distintos de aportaciones, transferencias, asignaciones, subsidios y subvenciones, pensiones y jubilaciones, y otros ingresos y beneficios

CUENTA	NOMBRE DE LA CUENTA	MONTO	CARACTERÍSTICAS
4	INGRESOS Y OTROS BENEFICIOS	$157,051,234.58	

INGRESOS DE GESTION

Este grupo está compuesto por el importe total de los ingresos provenientes de contribuciones, productos, aprovechamientos, así como de venta de bienes y prestación de servicios

CUENTA	NOMBRE DE LA CUENTA	MONTO	CARACTERÍSTICAS
41	INGRESOS DE GESTION	$9,830,480.57	

4.1.1. El rubro de **IMPUESTOS**; refleja un saldo de **$ 3221471.00**

Importe que representa el total de las contribuciones establecidas en Ley que pagan las personas físicas y/o morales, que se encuentran en la situación jurídica o de hecho prevista por la misma y que son distintas de las aportaciones de seguridad social, contribuciones de mejoras y derechos

CUENTA	NOMBRE DE LA CUENTA	MONTO	CARACTERÍSTICAS
41100160361000000000000	IMPUESTOS	$3,221,471.00	
41110160361000000000000	IMPUESTOS SOBRE LOS INGRESOS	$0.00	
41120160361000000000000	IMPUESTOS SOBRE EL PATRIMONIO	$2,771,219.00	
41120160361050001010001120l1	Impuesto predial urbano	$1,382,326.00	
41120160361050001010002120l1	Impuesto predial rústico	$1,388,893.00	
41120160361050001010003120l1	Impuesto predial ejidal y comunal	$0.00	
41130160361000000000000	IMPUESTO SOBRE LA PRODUCCION, EL CONSUMO Y LAS TRANSACCIONES	$450,252.00	
41130160361050001010004130l1	Impuesto sobre adquisición de inmuebles	$450,252.00	
41140160361000000000000	IMPUESTOS AL COMERCIO EXTERIOR	$0.00	
41150160361000000000000	IMPUESTOS SOBRE NOMINAS Y ASIMILABLES	$0.00	
41160160361000000000000	IMPUESTOS ECOLOGICOS	$0.00	
41170160361000000000000	ACCESORIOS DE IMPUESTOS	$0.00	
41170160361050001010036170l1	GASTOS DE EJECUCION URBANO.	$0.00	
41170160361050001010037170l1	GASTOS DE EJECUCION RUSTICO.	$0.00	
41180160361000000000000	IMPUESTOS NO COMPRENDIDOS EN LA LEY DE INGRESOS VIGENTE, CAUSADOS EN EJERCICIOS FISCALES ANTERIORES PENDIENTES DE LIQUIDACIÓN O PAGO	$0.00	
41190160361000000000000	OTROS IMPUESTOS	$0.00	

4.1.2 En el rubro de CUOTAS Y APORTACIONES DE SEGURIDAD SOCIAL; registra un saldo de $ 0.00

CUENTA	NOMBRE DE LA CUENTA	MONTO	CARACTERÍSTICAS
41200160361000000000000	CUOTAS Y APORTACIONES DE SEGURIDAD SOCIAL	$0.00	
41210160361000000000000	APORTACIONES PARA FONDOS DE VIVIENDA	$0.00	
41220160361000000000000	CUOTAS PARA EL SEGURO SOCIAL	$0.00	
41230160361000000000000	CUOTAS DE AHORRO PARA EL RETIRO	$0.00	
41240160361000000000000	ACCESORIOS DE CUOTAS Y APORTACIONES DE SEGURIDAD SOCIAL	$0.00	
41290160361000000000000	OTRAS CUOTAS Y APORTACIONES PARA LA SEGURIDAD SOCIAL	$0.00	

4.1.3 En el rubro de CONTRIBUCIONES DE MEJORAS; registra un saldo de $ 3280800.00

CUENTA	NOMBRE DE LA CUENTA	MONTO	CARACTERÍSTICAS
41300160361000000000000	CONTRIBUCIONES DE MEJORAS	$3,280,800.00	
41310160361000000000000	CONTRIBUCION DE MEJORAS POR OBRAS PUBLICAS	$3,280,800.00	
41310160361050001010047310l1	DE APORTACIÓN DE MEJORAS	$3,280,800.00	
41320160361000000000000	CONTRIBUCIONES DE MEJORAS NO COMPRENDIDAS EN LA LEY DE INGRESOS VIGENTE, CAUSADAS EN EJERCICIOS FISCALES ANTERIORES PENDIENTES DE LIQUIDACIÓN O PAGO.	$0.00	

MUNICIPIO DE MADERO
I) NOTAS AL ESTADO DE ACTIVIDADES (DESGLOSE)
INDICE H1-EA-I1
AL MES DE DICIEMBRE DEL 2025
UNIDAD MONETARIA EN QUE ESTÁN EXPRESADAS LAS CIFRAS (PESOS)

4.1.4 En el rubro de DERECHOS; se indica un saldo por la cantidad de$ 3273526.86, importe que se conforma del total de contribuciones establecidas en Ley por el uso o aprovechamiento de los bienes del dominio público,así como por recibir servicios que presta el Estado en sus funciones de derecho público, excepto cuando se presten por organismos descentralizados u órganos desconcentrados cuando en este último caso, se trate de contraprestaciones que no se encuentren previstas en las leyes correspondientes. También son derechos las contribuciones a cargo de los organismos públicos descentralizados por prestar servicios exclusivos del Estado.

CUENTA	*NOMBRE DE LA CUENTA*	*MONTO*	*CARACTERÍSTICAS*
41400160361000000000000	DERECHOS	$3,273,526.86	
41410160361000000000000	DERECHOS POR EL USO, GOCE, APROVECHAMIENTO O EXPLOTACION DE BIENES DE DOM PUBLIC	$27,330.00	
41410160361050001010005410 11	Por ocupación de la vía pública y servicios de mercados	$27,330.00	
41420160361000000000000	DERECHOS A LOS HIDROCARBUROS	$0.00	
41430160361000000000000	DERECHOS POR PRESTACION DE SERVICIOS	$2,753,192.86	
41430160361050001010006430 21	Por la prestación del servicio de agua potable, alcantarillado y saneamiento	$0.00	
41430160361050001010007430 21	Por servicio de panteones	$351,264.00	
41430160361050001010008430 21	Por servicio de rastro	$71,820.00	
41430160361050001010040430 21	IMPUESTO SOBRE ESPECTÁCULOS PÚBLICOS	$3,000.00	
41430160361050001010048430 21	DERECHO DE ALUMBRADO PUBLICO (DAP)	$2,327,108.86	
41440160361000000000000	ACCESORIOS DE DERECHOS	$0.00	
41440160361050001010012450 11	Recargos de derechos municipales	$0.00	
41450160361000000000000	DERECHOS NO COMPRENDIDOS EN LA LEY DE INGRESOS VIGENTE, CAUSADOS EN EJERCICIOS FISCALES ANTERIORES PENDIENTES DE LIQUIDACIÓN O PAGO.	$0.00	
41490160361000000000000	OTROS DERECHOS	$493,004.00	
41490160361050001010009440 21	Por expedición, revalidación y canje de permisos o licencias para funcionamiento de establecimientos	$286,994.00	
41490160361050001010010440 21	Por expedición de certificados, títulos, copias de documentos y legalización de firmas	$0.00	
41490160361050001010011440 21	Por servicios urbanísticos	$206,010.00	

4.1.5 El rubro de PRODUCTOS; registra un saldo por un importe de $ 3575.70, el cual representa el total de ingresos por contraprestaciones por los servicios que preste el Estado en sus funciones de derecho privado.

CUENTA	*NOMBRE DE LA CUENTA*	*MONTO*	*CARACTERÍSTICAS*
41500160361000000000000	PRODUCTOS	$3,575.70	
41510160361000000000000	PRODUCTOS	$3,575.70	
41510160361050001010033510 51	RENDIMIENTO DE CAPITAL INGRESOS LOCALES	$82.69	
41510160361050008110032510 51	RENDIMIENTO DE CAPITAL PARTICIPACIONES FEDERALES.	$70.48	
41510160361050082103002951051	RENDIMIENTO DE CAPITAL FONDO III	$2,130.04	
41510160361050082104003051051	RENDIMIENTO DE CAPITAL FONDO IV	$1,240.52	
41510160361050082201006251051	RENDIMIENTOS DE CAPITAL FAEISPUM	$6.92	
41510160361050082211004151051	RENDIMIENTO DE CAPITAL 82206	$0.00	
41510160361050083101007751051	RENDIMIENTOS DE CAPITAL 83101	$11.27	
41510160361050083102008451051	RENDIMIENTOS DE CAPITAL 83102	$6.30	
41510160361050083103008851051	RENDIMIENTOS DE CAPITAL 83103	$11.45	
41510160361050083105007151051	RENDIMIENTOS DE CAPITAL PROABIM 83105	$0.00	
41510160361050083112004351051	RENDIMIENTO DE CAPITAL 83112	$0.00	
41510160361050083113004651051	RENDIMIENTO DE CAPITAL 83113	$0.00	
41510160361050083113006451051	RENDIMIENTOS DE CAPITAL FONDO REGULARIZACION 83113	$0.00	
41510160361050083114005751051	RENDIMIENTO DE CAPITAL 83114	$0.00	
41510160361050083202006551051	RENDIMIENTOS DE CAPITAL 83202	$0.00	
41510160361050083202007651051	RENDIMIENTOS DE CAPITAL 83202 COMBATE	$0.89	
41510160361050083203007051051	RENDIMIENTOS DE CAPITAL 83203	$0.00	
41510160361050083204007451051	RENDIMIENTOS DE CAPITAL 83204	$13.50	
41510160361050083205007851051	RENDIMIENTOS DE CAPITAL 83205	$1.18	
41510160361050083209005251051	RENDIMIENTO DE CAPITAL 83209	$0.10	
41510160361050083210004251051	RENDIMIENTO DE CAPITAL 83210	$0.00	
41510160361050083211008751051	RENDIMIENTOS DE CAPITAL 83211	$0.36	
41520160361000000000000	ENAJENACION DE BIENES MUEBLES NO SUJETOS A SER INVENTARIADOS	$0.00	
41530160361000000000000	ACCESORIOS DE PRODUCTOS	$0.00	
41540160361000000000000	PRODUCTOS NO COMPRENDIDOS EN LA LEY DE INGRESOS VIGENTE, CAUSADOS EN EJERCICIOS FISCALES ANTERIORES PENDIENTES DE LIQUIDACIÓN O PAGO.	$0.00	
41590160361000000000000	OTROS PRODUCTOS QUE GENERAN INGRESOS CORRIENTES	$0.00	

MUNICIPIO DE MADERO
I) NOTAS AL ESTADO DE ACTIVIDADES (DESGLOSE)
INDICE H1-EA-I1
AL MES DE DICIEMBRE DEL 2025
UNIDAD MONETARIA EN QUE ESTÁN EXPRESADAS LAS CIFRAS (PESOS)

4.1.6 En el rubro de APROVECHAMIENTOS; con saldo por la cantidad de $ 51107.01, se registra el importe de los ingresos que percibe el Ente Público por funciones de derecho público distintos de las contribuciones, los ingresos derivados de financiamientos y de los que obtengan los organismos descentralizados y las empresas de participación estatal y municipal.

CUENTA	NOMBRE DE LA CUENTA	MONTO	CARACTERÍSTICAS
41600160361000000000000	APROVECHAMIENTOS	$51,107.01	
41610160361000000000000	INCENTIVOS DERIVADOS DE LA COLABORACION FISCAL	$0.00	
41620160361000000000000	MULTAS	$1,765.00	
41620160361050001010013610 61	Multas por faltas a la reglamentación municipal	$1,765.00	
41630160361000000000000	INDEMNIZACIONES	$0.00	
41640160361000000000000	REINTEGROS	$0.00	
41650160361000000000000	APROVECHAMIENTOS PROVENIENTES DE OBRAS PUBLICAS	$0.00	
41660160361000000000000	APROVECHAMIENTOS NO COMPRENDIDOS EN LA LEY DE INGRESOS VIGENTE, CAUSADOS EN EJERCICIOS FISCALES ANTERIORES PENDIENTES DE LIQUIDACIÓN O PAGO.	$0.00	
41670160361000000000000	APROVECHAMIENTOS POR APORTACIONES Y COOPERACIONES	$0.00	
41680160361000000000000	ACCESORIOS DE APROVECHAMIENTOS	$0.00	
41690160361000000000000	OTROS APROVECHAMIENTOS	$49,342.01	
41690160361050001010001461121	Donativos	$47,372.00	
41690160361050001010003961291	OTROS APROVECHAMIENTOS	$0.00	
41690160361050082103006861291	OTROS APROVECHAMIENTOS 83103	$0.00	
41690160361050083102008561291	OTROS APROVECHAMIENTO 83102	$495.01	
41690160361050083104005461121	DONATIVO	$0.00	
41690160361050083113007361291	OTROS APROVECHAMIENTOS 83113	$0.00	
41690160361050083202006761291	OTROS APROVECHAMIENTOS 83202	$0.00	
41690160361050083204008361291	OTROS APROVECHAMIENTOS 83204	$1,475.00	
41690160361050083209006361291	OTROS APROVECHAMIENTOS 83209	$0.00	

4.1.7 INGRESOS POR VENTA DE BIENES Y PRESTACIÓN DE SERVICIOS; registra un saldo por un importe de $ 0.00

CUENTA	NOMBRE DE LA CUENTA	MONTO	CARACTERÍSTICAS
41700160361000000000000	INGRESOS POR VENTA DE BIENES Y PRESTACIÓN DE SERVICIOS	$0.00	
41710160361000000000000	INGRESO POR VENTAS DE BIENES Y PRESTACIÓN DE SERVICIOS DE INSTITUCIONES PÚBLICAS DE SEGURO SOCIAL	$0.00	
41720160361000000000000	INGRESOS POR VENTA DE BIENES Y PRESTACIÓN DE SERVICIOS DE EMPRESAS PROCTIVAS DEL ESTADO.	$0.00	
41730160361000000000000	INGRESOS POR VENTA DE BIENES Y PRESTACIÓN DE SERVICIOS DE ENTIDADES PARAESTATALES Y FIDEICOMISOS NO EMPRESARIALES Y NO FINANCIEROS	$0.00	
41740160361000000000000	INGRESOS POR VENTA DE BIENES Y PRESENTACIÓN DE SERVICIOS DE ENTIDADES PARAESTATALES EMPRESARIALES NO FINANCIERAS CON PARTICIPACÓN ESTATAL MAYORITARIA	$0.00	
41750160361000000000000	INGRESOS POR VENTA DE BIENES Y PRESTACIÓN DE SERVICIOS DE ENTIDADES PARAESTATALES EMPRESARIALES FINANCIERAS MONETARIAS CON PARTICIPACIÓN ESTATAL MAYORITARIA.	$0.00	
41760160361000000000000	INGRESOS POR VENTA DE BIENES Y PRESTACIÓN DE SERVICIOS DE ENTIDADES PARAESTATALES EMPRESARIALES FINANCIERAS NO MONETARIAS CON PARTICIPACIÓN ESTATAL MAYORITARIA.	$0.00	
41770160361000000000000	INGRESOS POR VENTA DE BIENES Y PRESTACIÓN DE SERVICIOS DE FIDEICOMISOS FINANCIEROS PÚBLICOS CON PARTICIPACIÓN ESTATAL MAYORITARIA.	$0.00	
41780160361000000000000	INGRESOS POR VENTA DE BIENES Y PRESTACIÓN DE SERVICIOS DE LOS PODERES LEGISLATIVO Y JUDICIAL, Y DE LOS ÓRGANOS AUTÓNOMOS.	$0.00	

4.1.9 INGRESOS NO COMPRENDIDAS EN LAS FRACC DE LA LEY DE INGRESOS CAUSADAS EN EFAPLP; registra un saldo por un importe de $ 0.00

CUENTA	NOMBRE DE LA CUENTA	MONTO	CARACTERÍSTICAS
41900160361000000000000	INGRESOS NO COMPRENDIDAS EN LAS FRACC DE LA LEY DE INGRESOS CAUSADAS EN EFAPLP	$0.00	
41910160361000000000000	IMPUESTOS NO COMPRENDIDOS EN LAS FRACC DE LA LEY DE INGRESOS CAUSADAS EN EFAPLP	$0.00	
41920160361000000000000	CONTRIB. DE MEJORAS,DERECHOS,PRODUCTOS Y APROVECHAMIENTOS NO COMPR. EN LA LEY	$0.00	

PARTICIPACIONES, APORTACIONES, CONVENIOS, INCENTIVOS DERIVADOS DE LA COLABORACIÓN FISCAL, FONDOS DISTINTOS DE APORTACIONES, TRANSFERENCIAS, ASIGNACIONES, SUBSIDIOS Y SUBVENCIONES, Y PENSIONES Y JUBILACIONES.

Comprende el importe de los recursos que reciben las Entidades Federativas y Municipios por concepto de participaciones, aportaciones, convenios, incentivos derivados de la colaboración fiscal, fondos distintos de aportaciones; ; así como los ingresos de los entes públicos provenientes de transferencias, asignaciones, subsidios y subvenciones, y pensiones y jubilaciones.

4.2.1. El rubro de PARTICIPACIONES, APORTACIONES, CONVENIOS, INCENTIVOS DERIVADOS DE LA COLABORACIÓN FISCAL Y FONDOS DISTINTOS DE APORTACIONES; cuyo saldo es de $ 147220754.01.), representa el importe de los recursos que reciben las Entidades Federativas y los Municipios por concepto de participaciones, aportaciones, convenios, incentivos derivados de la colaboración fiscal y fondos distintos de aportaciones.

MUNICIPIO DE MADERO
I) NOTAS AL ESTADO DE ACTIVIDADES (DESGLOSE)
INDICE H1-EA-I1
AL MES DE DICIEMBRE DEL 2025
UNIDAD MONETARIA EN QUE ESTÁN EXPRESADAS LAS CIFRAS (PESOS)

CUENTA	NOMBRE DE LA CUENTA	MONTO	CARACTERÍSTICAS
42100160361000000000000	PARTICIPACIONES, APORTACIONES, CONVENIOS, INCENTIVOS DERIVADOS DE LA COLABORACIÓN FISCAL Y FONDOS DISTINTOS DE APORTACIONES.	$147,220,754.01	
42110160361000000000000	PARTICIPACIONES	$75,416,979.06	
42110160361050001010034811011	GASTOS DE EJECUCION URBANO	$0.00	
42110160361050001010035811011	GASTOS DE EJECUCION RUSTICO	$0.00	
42110160361050008110015811011	Fondo General de Participaciones	$54,153,931.97	
42110160361050008110016811011	Fondo de Fomento Municipal	$15,035,671.50	
42110160361050008110017811011	Fondo de Compensacion del Impuesto sobre Automóviles Nuevos	$184,080.90	
42110160361050008110018811011	Participaciones Especificas en el Impuesto Especial Sobre Produccion y Servicios	$0.00	
42110160361050008110019811011	Fondo de Fiscalización y Recaudación	$2,411,625.45	
42110160361050008110020811011	Impuesto Especial Sobre Producción y Servicios a la Venta Final de Gasolinas y Diesel	$979,509.93	
42110160361050008110021811011	Incentivos por la Administración del Impuesto sobre Automoviles Nuevos	$0.00	
42110160361050008110025811011	Fondo ISR	$1,740,094.38	
42110160361050008110026811011	Fondo de Compensación de Gasolinas y Diesel	$0.00	
42110160361050008110027811031	OTRAS PARTICIPACIONES	$0.00	
42110160361050008110028811011	Impuesto sobre automóviles nuevos	$641,035.92	
42110160361050008110031811011	RENDIMIENTO DE CAPITAL PARTICIPACIONES FEDERALES	$0.00	
42110160361050008110061811011	INCENTIVOS A LA VENTA FINAL DE GASOLINA Y DIÉSEL	$242,129.13	
42110160361050008120058811021	Impuesto sobre loterías rifas sorteos y concursos	$48,699.88	
42110160361050008120059811021	Impuesto a la Venta Final de Bebidas con Contenido Alcohólico	$0.00	
42110160361050008120060811021	Incentivos por la Administración del Impuesto sobre Enajenación de Bienes Inmuebles	$0.00	
42120160361000000000000	APORTACIONES	$68,833,780.94	
42120160361050082103002282021	Fondo de Aportaciones Para la Infraestructura Social Municipal y de las Demarcaciones Territoriales	$43,988,504.00	
42120160361050082103004982021	RENDIMIENTOS FINANCIEROS GENERADOS FONDO III	$0.00	
42120160361050082104002382021	Fondo de Aportaciones Para el Fortalecimiento de los Municipios y de las Demarcaciones Territoriales	$18,881,552.00	
42120160361050082201008282031	APORTACIONES ESTATALES 82201	$5,666,724.94	
42120160361050082210002482031	Fondo Aportaciones para la Infraestructura de los Servicios Públicos	$0.00	
42120160361050083102008682021	BRIGADAS DE SANAMIENTO FORESTAL DEL PROGRAMA DE COMPENSACION AMBIENTAL	$297,000.00	
42130160361000000000000	CONVENIOS	$2,969,994.01	
42130160361050082211005183211	Transferencias estatales por convenio	$0.00	
42130160361050083101007983101	Brigada de Proteccion de Manejo del Fuego 2024-2025	$1,020,700.01	
42130160361050083103009083211	TRANSFERENCIAS FEDERALES 83103	$0.00	
42130160361050083103009183101	TRANSFERENCIAS FEDERALES	$1,348,150.00	
42130160361050083105007283101	PROABIM 2024 MODALIDAD II	$0.00	
42130160361050083112004483071	CONVENIOS FEDERALES	$0.00	
42130160361050083113004583041	CONVENIOS FEDERALES ETIQUETADOS	$0.00	
42130160361050083114005583071	CONVENIOS FEDERALES ETIQUETADOS 83114	$0.00	
42130160361050083114005683071	CONVENIOS FEDERALES CONAFOR	$0.00	
42130160361050083202006683211	COMBATE DE INCENDIOS FORESTALES DEL ESTADO	$0.00	
42130160361050083202008183211	Combate y Control de Incendios Forestales en el Estado de Michoacan.	$141,144.00	
42130160361050083203006983211	CONVENIOS ESTATALES 83203	$0.00	
42130160361050083204007583211	TRANSFERENCIAS ESTATALES POR CONVENIO 83204	$0.00	
42130160361050083205008083211	MARCO DE COORDINACION DE ACCIONES EN MATERIA DE DESARROLLO, RESTAURACION, PROTECCION E INSPECCION Y	$360,000.00	
42130160361050083209005383211	CONVENIOS ESTATALES	$0.00	
42130160361050083210003883211	FONDO DE FORTALECIMIENTO PARA LA PAZ (FORTAPAZ)	$0.00	
42130160361050083211008983211	TRANSFERENCIAS ESTATALES POR CONVENIO 83211	$100,000.00	
42140160361000000000000	INCENTIVOS DERIVADOS DE LA COLABORACION FISCAL	$0.00	
42150160361000000000000	Fondos Distintos de Aportaciones	$0.00	

C. JUAN CARLOS GAMIÑO AVALOS
PRESIDENTE MUNICIPAL

ING. CLAUDIA LIZBETH MARROQUIN URIBE
SINDICO

LIC. EVERARDO JUAREZ IBAÑEZ
TESORERO MUNICIPAL (16/12/2025)

C.P. MIRELLA MARCELA FARIAS OLIVO
ENCARGADA DEL DESPACHO DE LA CONTRALORÍA MUNICIPAL (16/12/2025)

"Bajo protesta de decir verdad, declaramos que este reporte y sus notas son razonablemente correctos, y son responsabilidad del emisor."

MUNICIPIO DE MADERO
I) NOTAS AL ESTADO DE ACTIVIDADES (DESGLOSE)
INDICE H1-EA-I2
AL MES DE DICIEMBRE DEL 2025
UNIDAD MONETARIA EN QUE ESTÁN EXPRESADAS LAS CIFRAS (PESOS)

OTROS INGRESOS Y BENEFICIOS

Este grupo se integra del importe de otros ingresos y beneficios obtenidos por los entes públicos, así como otros ingresos propios obtenidos por los Poderes Legislativo y Judicial, los Órganos Autónomos y las entidades de la administración pública paraestatal y paramunicipal por sus actividades diversas no inherentes a su operación que generan recursos y que no sean ingresos por venta de bienes o prestación de servicios.

En el apartado de TOTAL DE INGRESOS Y OTROS BENEFICIOS; se percibe un saldo por la cantidad de $ 467872903.74, importe que comprende la sumatoria total de los Ingresos, tales como: Ingresos de Gestión (impuestos, cuotas y aportaciones de seguridad social, contribuciones de mejoras, derechos, productos, aprovechamientos, ingresos por venta de bienes y prestación de servicios), Asignaciones, Subsidios y Subvenciones, y Pensiones y Jubilaciones (Participaciones, Aportaciones, Convenios, Incentivos Derivados de la Colaboración Fiscal y Fondos Distintos de Aportaciones, Transferencias, Asignaciones, Subsidios y Subvenciones, y Pensiones y Jubilaciones), Otros Ingresos y Beneficios (Ingresos Financieros, Incremento por Variación de Inventarios, Disminución del Exceso de Estimaciones por Pérdida o Deterioro u Obsolescencia, Disminución del Exceso de Provisiones, Otros Ingresos y Beneficios Varios).

CONCEPTO	*2025*
INGRESOS Y OTROS BENEFICIOS	**$157,051,234.58**
INGRESOS DE GESTION	**$9,830,480.57**
IMPUESTOS	**$3,221,471.00**
CUOTAS Y APORTACIONES DE SEGURIDAD SOCIAL	**$0.00**
CONTRIBUCIONES DE MEJORAS	**$3,280,800.00**
INGRESOS NO COMPRENDIDAS EN LAS FRACC DE LA LEY DE INGRESOS CAUSADAS EN EFAPLP	**$0.00**
DERECHOS.	**$3,273,526.86**
PRODUCTOS	**$3,575.70**
APROVECHAMIENTOS	**$51,107.01**
INGRESOS POR VENTA DE BIENES Y PRESTACIÓN DE SERVICIOS	**$0.00**
PARTICIPACIONES, APORTACIONES, CONVENIOS, INCENTIVOS DERIVADOS DE LA COLABORACIÓN FISCAL, FONDOS DISTINTOS DE *APORTACIONES, TRANSFERENCIAS, ASIGNACIONES, SUBSIDIOS* Y SUBVENCIONES, Y PENSIONES Y JUBILACIONES	**$147,220,754.01**
PARTICIPACIONES, APORTACIONES, CONVENIOS, INCENTIVOS DERIVADOS DE LA COLABORACIÓN FISCAL Y FONDOS DISTINTOS DE APORTACIONES	**$147,220,754.01**
TRANSFERENCIAS, ASIGNACIONES, SUBSIDIOS Y SUBVENCIONES, Y PENSIONES Y JUBILACIONES.	**$0.00**
OTROS INGRESOS Y BENEFICIOS	**$0.00**
TOTAL DE INGRESOS Y OTROS BENEFICIOS	**$157,051,234.58**

MADERO, MICH. 2024-2027 PRESIDENCIA MUNICIPAL

C. JUAN CARLOS GAMINO AVALOS
PRESIDENTE MUNICIPAL

MADERO, MICH. 2024-2027 SINDICATURA

ING. CLAUDIA LIZBETH MARROQUIN URIBE
SINDICO

MADERO, MICH. 2024-2027 TESORERÍA MUNICIPAL

LIC. EVERARDO JUAREZ IBAÑEZ
TESORERO MUNICIPAL (16/12/2025)

MADERO, MICH. 2024-2027 CONTRALORÍA MUNICIPAL

C.P. MIRELLA MARCELA FARIAS OLIVO
ENCARGADA DEL DESPACHO DE LA CONTRALORÍA MUNICIPAL (16/12/2025)

"Bajo protesta de decir verdad, declaramos que este reporte y sus notas son razonablemente correctos, y son responsabilidad del emisor."

MUNICIPIO DE MADERO
I) NOTAS AL ESTADO DE ACTIVIDADES (DESGLOSE)
INDICE H1-EA-13
AL MES DE DICIEMBRE DEL 2025
UNIDAD MONETARIA EN QUE ESTÁN EXPRESADAS LAS CIFRAS (PESOS)

GASTOS Y OTRAS PÉRDIDAS

Representa el importe de los gastos y otras pérdidas del ente público, incurridos por gastos de funcionamiento, intereses, transferencias, participaciones y aportaciones otorgadas, otras pérdidas de la gestión y extraordinarias, entre otras.

CUENTA	NOMBRE DE LA CUENTA	MONTO
5	GASTOS Y OTRAS PERDIDAS	$158,479,014.35

GASTOS DE FUNCIONAMIENTO

Comprende el importe del gasto por servicios personales, materiales, suministros y servicios generales no personales, necesarios para el funcionamiento del ente público

CUENTA	NOMBRE DE LA CUENTA	MONTO
51	GASTOS DE FUNCIONAMIENTO	$96,828,553.60

5.1.1. El rubro de SERVICIOS PERSONALES; se refleja un saldo de $ 54628728.17el cual representa el importe total del gasto por remuneraciones del personal de carácter permanente y transitorio al servicio del ente público y las obligaciones que de ello se deriven.

CUENTA	NOMBRE DE LA CUENTA	MONTO
51100160361000000000000	SERVICIOS PERSONALES	$54,628,728.17
51110160361000000000000	REMUNERACIONES AL PERSONAL DE CARACTER PERMANENTE	$47,362,949.98
51110160361010008110100211301	Sueldos Base	$2,021,910.06
51110160361020008110200111103	Dietas a funcionarios municipales	$841,250.73
51110160361020008110200111301	Sueldos Base	$845,910.96
51110160361030008110300111103	Dietas a funcionarios municipales	$4,145,067.86
51110160361030008110300111301	Sueldos Base	$209,803.29
51110160361040008110400111301	Sueldos Base	$1,200,995.45
51110160361050008110500111301	Sueldos Base	$2,363,005.77
51110160361050008120500111301	Sueldos Base	$0.00
51110160361060008110600111301	Sueldos Base	$1,021,549.09
51110160361070008110700111301	Sueldos Base	$14,402,535.30
51110160361080008110800111301	Sueldos Base	$2,353,150.98
51110160361090008110900111301	Sueldos Base	$718,798.52
51110160361100008111000111301	Sueldos Base	$2,766,114.16
51110160361110008111100111301	Sueldos Base	$406,214.62
51110160361120001011200111301	Sueldos Base	$0.00
51110160361120082104120011130 1	Sueldos Base	$6,803,278.19
51110160361130001011300111301	Sueldos Base	$0.00
51110160361130082104130011130 1	Sueldos Base	$1,450,382.82
51110160361140008111400111301	Sueldos Base	$689,404.72
51110160361150008111500111301	Sueldos Base	$199,549.30
51110160361160008111600311301	Sueldos Base	$564,814.10
51110160361170008111700111301	Sueldos Base	$299,584.92
51110160361180008111800111301	Sueldos Base	$336,871.55
51110160361190008111900111301	Sueldos Base	$323,645.76
51110160361200008112000111301	Sueldos Base	$2,548,740.09
51110160361210008112100111301	Sueldos Base	$475,649.49
51110160361220008112200111301	Sueldos Base	$394,922.22
51120160361000000000000	REMUNERACIONES AL PERSONAL DE CARACTER TRANSITORIO	$236,420.63
51120160361010008110100212101	Honorarios asimilables a salarios	$34,500.00
51120160361020008110200112101	Honorarios asimilables a salarios	$12,333.33
51120160361020008110200112201	Sueldos base al personal eventual	$31,498.35
51120160361030008110300112201	Sueldos base al personal eventual	$22,012.64
51120160361040008110400112101	Honorarios asimilables a salarios	$0.00
51120160361040008110400112201	Sueldos base al personal eventual	$15,303.74
51120160361050008110500112101	Honorarios asimilables a salarios	$0.00
51120160361050008110500112201	Sueldos base al personal eventual	$20,111.16
51120160361070008110700112201	Sueldos base al personal eventual	$7,617.42
51120160361080008110800112101	Honorarios asimilables a salarios	$0.00
51120160361080008110800112201	Sueldos base al personal eventual	$23,385.21
51120160361080082103500371220 1	Sueldos base al personal eventual	$26,400.00
51120160361080082103500461220 1	Sueldos base al personal eventual	$0.00
51120160361090008110900112201	Sueldos base al personal eventual	$0.00
51120160361100008111000112201	Sueldos base al personal eventual	$31,866.24
51120160361120082104120011220 1	Sueldos base al personal eventual	$0.00
51120160361190008111900112201	Sueldos base al personal eventual	$11,392.54
51120160361220008112200112201	Sueldos base al personal eventual	$0.00
51130160361000000000000	REMUNERACIONES ADICIONALES Y ESPECIALES	$8,462,169.86
51130160361010001010100213201	Prima vacacional	$2,678.09
51130160361010001010100213202	Aguinaldo o gratificación de fin de año	$0.00
51130160361010001010100213414	Compensaciones extraordinarias	$0.00
51130160361010008110100213201	Prima vacacional	$35,826.82
51130160361010008110100213202	Aguinaldo o gratificación de fin de año	$198,013.83
51130160361010008110100213414	Compensaciones extraordinarias	$0.00
51130160361020001012001132 01	Prima vacacional	$4,333.49
51130160361020001012001132 02	Aguinaldo o gratificación de fin de año	$0.00

MUNICIPIO DE MADERO
I) NOTAS AL ESTADO DE ACTIVIDADES (DESGLOSE)
INDICE H1-EA-I1
AL MES DE DICIEMBRE DEL 2025
UNIDAD MONETARIA EN QUE ESTÁN EXPRESADAS LAS CIFRAS (PESOS)

INGRESOS Y OTROS BENEFICIOS

Representan el importe de los ingresos y otros beneficios del ente público provenientes de ingresos de gestión, participaciones, aportaciones, convenios, incentivos derivados de la colaboración fiscal, fondos distintos de aportaciones, transferencias, asignaciones, subsidios y subvenciones, pensiones y jubilaciones, y otros ingresos y beneficios

CUENTA	NOMBRE DE LA CUENTA	MONTO	CARACTERÍSTICAS
4	INGRESOS Y OTROS BENEFICIOS	$157,051,234.58	

INGRESOS DE GESTION

Este grupo está compuesto por el importe total de los ingresos provenientes de contribuciones, productos, aprovechamientos, así como de venta de bienes y prestación de servicios

CUENTA	NOMBRE DE LA CUENTA	MONTO	CARACTERÍSTICAS
41	INGRESOS DE GESTION	$9,830,480.57	

4.1.1. El rubro de **IMPUESTOS**; refleja un saldo de **$ 3221471.00**

Importe que representa el total de las contribuciones establecidas en Ley que pagan las personas físicas y/o morales, que se encuentran en la situación jurídica o de hecho prevista por la misma y que son distintas de las aportaciones de seguridad social, contribuciones de mejoras y derechos

CUENTA	NOMBRE DE LA CUENTA	MONTO	CARACTERÍSTICAS
41100160361000000000000	IMPUESTOS	$3,221,471.00	
41110160361000000000000	IMPUESTOS SOBRE LOS INGRESOS	$0.00	
41120160361000000000000	IMPUESTOS SOBRE EL PATRIMONIO	$2,771,219.00	
41120160361050001010001120l1	Impuesto predial urbano	$1,382,326.00	
41120160361050001010002120l1	Impuesto predial rústico	$1,388,893.00	
41120160361050001010003120l1	Impuesto predial ejidal y comunal	$0.00	
41130160361000000000000	IMPUESTO SOBRE LA PRODUCCION, EL CONSUMO Y LAS TRANSACCIONES	$450,252.00	
41130160361050001010004130l1	Impuesto sobre adquisición de inmuebles	$450,252.00	
41140160361000000000000	IMPUESTOS AL COMERCIO EXTERIOR	$0.00	
41150160361000000000000	IMPUESTOS SOBRE NOMINAS Y ASIMILABLES	$0.00	
41160160361000000000000	IMPUESTOS ECOLOGICOS	$0.00	
41170160361000000000000	ACCESORIOS DE IMPUESTOS	$0.00	
41170160361050001010036170l1	GASTOS DE EJECUCION URBANO.	$0.00	
41170160361050001010037170l1	GASTOS DE EJECUCION RUSTICO.	$0.00	
41180160361000000000000	IMPUESTOS NO COMPRENDIDOS EN LA LEY DE INGRESOS VIGENTE, CAUSADOS EN EJERCICIOS FISCALES ANTERIORES PENDIENTES DE LIQUIDACIÓN O PAGO	$0.00	
41190160361000000000000	OTROS IMPUESTOS	$0.00	

4.1.2 En el rubro de CUOTAS Y APORTACIONES DE SEGURIDAD SOCIAL; registra un saldo de $ 0.00

CUENTA	NOMBRE DE LA CUENTA	MONTO	CARACTERÍSTICAS
41200160361000000000000	CUOTAS Y APORTACIONES DE SEGURIDAD SOCIAL	$0.00	
41210160361000000000000	APORTACIONES PARA FONDOS DE VIVIENDA	$0.00	
41220160361000000000000	CUOTAS PARA EL SEGURO SOCIAL	$0.00	
41230160361000000000000	CUOTAS DE AHORRO PARA EL RETIRO	$0.00	
41240160361000000000000	ACCESORIOS DE CUOTAS Y APORTACIONES DE SEGURIDAD SOCIAL	$0.00	
41290160361000000000000	OTRAS CUOTAS Y APORTACIONES PARA LA SEGURIDAD SOCIAL	$0.00	

4.1.3 En el rubro de CONTRIBUCIONES DE MEJORAS; registra un saldo de $ 3280800.00

CUENTA	NOMBRE DE LA CUENTA	MONTO	CARACTERÍSTICAS
41300160361000000000000	CONTRIBUCIONES DE MEJORAS	$3,280,800.00	
41310160361000000000000	CONTRIBUCION DE MEJORAS POR OBRAS PUBLICAS	$3,280,800.00	
41310160361050001010004731021	DE APORTACIÓN DE MEJORAS	$3,280,800.00	
41320160361000000000000	CONTRIBUCIONES DE MEJORAS NO COMPRENDIDAS EN LA LEY DE INGRESOS VIGENTE, CAUSADAS EN EJERCICIOS FISCALES ANTERIORES PENDIENTES DE LIQUIDACIÓN O PAGO.	$0.00	

MUNICIPIO DE MADERO
I) NOTAS AL ESTADO DE ACTIVIDADES (DESGLOSE)
INDICE H1-EA-I1
AL MES DE DICIEMBRE DEL 2025
UNIDAD MONETARIA EN QUE ESTÁN EXPRESADAS LAS CIFRAS (PESOS)

4.1.4 En el rubro de DERECHOS; se indica un saldo por la cantidad de$ 3273526.86, importe que se conforma del total de contribuciones establecidas en Ley por el uso o aprovechamiento de los bienes del dominio público,así como por recibir servicios que presta el Estado en sus funciones de derecho público, excepto cuando se presten por organismos descentralizados u órganos desconcentrados cuando en este último caso, se trate de contraprestaciones que no se encuentren previstas en las leyes correspondientes. También son derechos las contribuciones a cargo de los organismos públicos descentralizados por prestar servicios exclusivos del Estado.

CUENTA	*NOMBRE DE LA CUENTA*	*MONTO*	*CARACTERÍSTICAS*
4140016036100000000000000	DERECHOS	$3,273,526.86	
4141016036100000000000000	DERECHOS POR EL USO, GOCE, APROVECHAMIENTO O EXPLOTACION DE BIENES DE DOM PUBLIC	$27,330.00	
4141016036105000101000541011	Por ocupación de la vía pública y servicios de mercados	$27,330.00	
4142016036100000000000000	DERECHOS A LOS HIDROCARBUROS	$0.00	
4143016036100000000000000	DERECHOS POR PRESTACION DE SERVICIOS	$2,753,192.86	
4143016036105000101000643021	Por la prestación del servicio de agua potable, alcantarillado y saneamiento	$0.00	
4143016036105000101000743021	Por servicio de panteones	$351,264.00	
4143016036105000101000843021	Por servicio de rastro	$71,820.00	
4143016036105000101004043021	IMPUESTO SOBRE ESPECTÁCULOS PÚBLICOS	$3,000.00	
4143016036105000101004843021	DERECHO DE ALUMBRADO PUBLICO (DAP)	$2,327,108.86	
4144016036100000000000000	ACCESORIOS DE DERECHOS	$0.00	
4144016036105000101001245011	Recargos de derechos municipales	$0.00	
4145016036100000000000000	DERECHOS NO COMPRENDIDOS EN LA LEY DE INGRESOS VIGENTE, CAUSADOS EN EJERCICIOS FISCALES ANTERIORES PENDIENTES DE LIQUIDACIÓN O PAGO.	$0.00	
4149016036100000000000000	OTROS DERECHOS	$493,004.00	
4149016036105000101000944021	Por expedición, revalidación y canje de permisos o licencias para funcionamiento de establecimientos	$286,994.00	
4149016036105000101001044021	Por expedición de certificados, títulos, copias de documentos y legalización de firmas	$0.00	
4149016036105000101001144021	Por servicios urbanísticos	$206,010.00	

4.1.5 El rubro de PRODUCTOS; registra un saldo por un importe de $ 3575.70, el cual representa el total de ingresos por contraprestaciones por los servicios que preste el Estado en sus funciones de derecho privado.

CUENTA	*NOMBRE DE LA CUENTA*	*MONTO*	*CARACTERÍSTICAS*
4150016036100000000000000	PRODUCTOS	$3,575.70	
4151016036100000000000000	PRODUCTOS	$3,575.70	
4151016036105000101003351051	RENDIMIENTO DE CAPITAL INGRESOS LOCALES	$82.69	
4151016036105000811003251051	RENDIMIENTO DE CAPITAL PARTICIPACIONES FEDERALES.	$70.48	
4151016036105008210300295105 1	RENDIMIENTO DE CAPITAL FONDO III	$2,130.04	
4151016036105008210400305105 1	RENDIMIENTO DE CAPITAL FONDO IV	$1,240.52	
4151016036105008220100625105 1	RENDIMIENTOS DE CAPITAL FAEISPUM	$6.92	
4151016036105008221100415105 1	RENDIMIENTO DE CAPITAL 82206	$0.00	
4151016036105008310100775105 1	RENDIMIENTOS DE CAPITAL 83101	$11.27	
4151016036105008310200845105 1	RENDIMIENTOS DE CAPITAL 83102	$6.30	
4151016036105008310300885105 1	RENDIMIENTOS DE CAPITAL 83103	$11.45	
4151016036105008310500715105 1	RENDIMIENTOS DE CAPITAL PROABIM 83105	$0.00	
4151016036105008311200435105 1	RENDIMIENTO DE CAPITAL 83112	$0.00	
4151016036105008311300465105 1	RENDIMIENTO DE CAPITAL 83113	$0.00	
4151016036105008311300645105 1	RENDIMIENTOS DE CAPITAL FONDO REGULARIZACION 83113	$0.00	
4151016036105008311400575105 1	RENDIMIENTO DE CAPITAL 83114	$0.00	
4151016036105008320200655105 1	RENDIMIENTOS DE CAPITAL 83202	$0.00	
4151016036105008320200765105 1	RENDIMIENTOS DE CAPITAL 83202 COMBATE	$0.89	
4151016036105008320300705105 1	RENDIMIENTOS DE CAPITAL 83203	$0.00	
4151016036105008320400745105 1	RENDIMIENTOS DE CAPITAL 83204	$13.50	
4151016036105008320500785105 1	RENDIMIENTOS DE CAPITAL 83205	$1.18	
4151016036105008320900525105 1	RENDIMIENTO DE CAPITAL 83209	$0.10	
4151016036105008321000425105 1	RENDIMIENTO DE CAPITAL 83210	$0.00	
4151016036105008321100875105 1	RENDIMIENTOS DE CAPITAL 83211	$0.36	
4152016036100000000000000	ENAJENACION DE BIENES MUEBLES NO SUJETOS A SER INVENTARIADOS	$0.00	
4153016036100000000000000	ACCESORIOS DE PRODUCTOS	$0.00	
4154016036100000000000000	PRODUCTOS NO COMPRENDIDOS EN LA LEY DE INGRESOS VIGENTE, CAUSADOS EN EJERCICIOS FISCALES ANTERIORES PENDIENTES DE LIQUIDACIÓN O PAGO.	$0.00	
4159016036100000000000000	OTROS PRODUCTOS QUE GENERAN INGRESOS CORRIENTES	$0.00	

MUNICIPIO DE MADERO
I) NOTAS AL ESTADO DE ACTIVIDADES (DESGLOSE)
INDICE H1-EA-I1
AL MES DE DICIEMBRE DEL 2025
UNIDAD MONETARIA EN QUE ESTÁN EXPRESADAS LAS CIFRAS (PESOS)

4.1.6 En el rubro de APROVECHAMIENTOS; con saldo por la cantidad de $ 51107.01, se registra el importe de los ingresos que percibe el Ente Público por funciones de derecho público distintos de las contribuciones, los ingresos derivados de financiamientos y de los que obtengan los organismos descentralizados y las empresas de participación estatal y municipal.

CUENTA	NOMBRE DE LA CUENTA	MONTO	CARACTERÍSTICAS
41600160361000000000000	APROVECHAMIENTOS	$51,107.01	
41610160361000000000000	INCENTIVOS DERIVADOS DE LA COLABORACION FISCAL	$0.00	
41620160361000000000000	MULTAS	$1,765.00	
41620160361050001010013610 61	Multas por faltas a la reglamentación municipal	$1,765.00	
41630160361000000000000	INDEMNIZACIONES	$0.00	
41640160361000000000000	REINTEGROS	$0.00	
41650160361000000000000	APROVECHAMIENTOS PROVENIENTES DE OBRAS PUBLICAS	$0.00	
41660160361000000000000	APROVECHAMIENTOS NO COMPRENDIDOS EN LA LEY DE INGRESOS VIGENTE, CAUSADOS EN EJERCICIOS FISCALES ANTERIORES PENDIENTES DE LIQUIDACIÓN O PAGO.	$0.00	
41670160361000000000000	APROVECHAMIENTOS POR APORTACIONES Y COOPERACIONES	$0.00	
41680160361000000000000	ACCESORIOS DE APROVECHAMIENTOS	$0.00	
41690160361000000000000	OTROS APROVECHAMIENTOS	$49,342.01	
41690160361050001010014611 21	Donativos	$47,372.00	
41690160361050001010039612 91	OTROS APROVECHAMIENTOS	$0.00	
41690160361050082103006861291	OTROS APROVECHAMIENTOS 83103	$0.00	
41690160361050083102008561291	OTROS APROVECHAMIENTO 83102	$495.01	
41690160361050083104005461121	DONATIVO	$0.00	
41690160361050083113007361291	OTROS APROVECHAMIENTOS 83113	$0.00	
41690160361050083202006761291	OTROS APROVECHAMIENTOS 83202	$0.00	
41690160361050083204008361291	OTROS APROVECHAMIENTOS 83204	$1,475.00	
41690160361050083209006361291	OTROS APROVECHAMIENTOS 83209	$0.00	

4.1.7 INGRESOS POR VENTA DE BIENES Y PRESTACIÓN DE SERVICIOS; registra un saldo por un importe de $ 0.00

CUENTA	NOMBRE DE LA CUENTA	MONTO	CARACTERÍSTICAS
41700160361000000000000	INGRESOS POR VENTA DE BIENES Y PRESTACIÓN DE SERVICIOS	$0.00	
41710160361000000000000	INGRESO POR VENTAS DE BIENES Y PRESTACIÓN DE SERVICIOS DE INSTITUCIONES PÚBLICAS DE SEGURO SOCIAL	$0.00	
41720160361000000000000	INGRESOS POR VENTA DE BIENES Y PRESTACIÓN DE SERVICIOS DE EMPRESAS PROCTIVAS DEL ESTADO.	$0.00	
41730160361000000000000	INGRESOS POR VENTA DE BIENES Y PRESTACIÓN DE SERVICIOS DE ENTIDADES PARAESTATALES Y FIDEICOMISOS NO EMPRESARIALES Y NO FINANCIEROS	$0.00	
41740160361000000000000	INGRESOS POR VENTA DE BIENES Y PRESENTACIÓN DE SERVICIOS DE ENTIDADES PARAESTATALES EMPRESARIALES NO FINANCIERAS CON PARTICIPACÓN ESTATAL MAYORITARIA	$0.00	
41750160361000000000000	INGRESOS POR VENTA DE BIENES Y PRESTACIÓN DE SERVICIOS DE ENTIDADES PARAESTATALES EMPRESARIALES FINANCIERAS MONETARIAS CON PARTICIPACIÓN ESTATAL MAYORITARIA.	$0.00	
41760160361000000000000	INGRESOS POR VENTA DE BIENES Y PRESTACIÓN DE SERVICIOS DE ENTIDADES PARAESTATALES EMPRESARIALES FINANCIERAS NO MONETARIAS CON PARTICIPACIÓN ESTATAL MAYORITARIA.	$0.00	
41770160361000000000000	INGRESOS POR VENTA DE BIENES Y PRESTACIÓN DE SERVICIOS DE FIDEICOMISOS FINANCIEROS PÚBLICOS CON PARTICIPACIÓN ESTATAL MAYORITARIA.	$0.00	
41780160361000000000000	INGRESOS POR VENTA DE BIENES Y PRESTACIÓN DE SERVICIOS DE LOS PODERES LEGISLATIVO Y JUDICIAL, Y DE LOS ÓRGANOS AUTÓNOMOS.	$0.00	

4.1.9 INGRESOS NO COMPRENDIDAS EN LAS FRACC DE LA LEY DE INGRESOS CAUSADAS EN EFAPLP; registra un saldo por un importe de $ 0.00

CUENTA	NOMBRE DE LA CUENTA	MONTO	CARACTERÍSTICAS
41900160361000000000000	INGRESOS NO COMPRENDIDAS EN LAS FRACC DE LA LEY DE INGRESOS CAUSADAS EN EFAPLP	$0.00	
41910160361000000000000	IMPUESTOS NO COMPRENDIDOS EN LAS FRACC DE LA LEY DE INGRESOS CAUSADAS EN EFAPLP	$0.00	
41920160361000000000000	CONTRIB. DE MEJORAS,DERECHOS,PRODUCTOS Y APROVECHAMIENTOS NO COMPR. EN LA LEY	$0.00	

PARTICIPACIONES, APORTACIONES, CONVENIOS, INCENTIVOS DERIVADOS DE LA COLABORACIÓN FISCAL, FONDOS DISTINTOS DE APORTACIONES, TRANSFERENCIAS, ASIGNACIONES, SUBSIDIOS Y SUBVENCIONES, Y PENSIONES Y JUBILACIONES.

Comprende el importe de los recursos que reciben las Entidades Federativas y Municipios por concepto de participaciones, aportaciones, convenios, incentivos derivados de la colaboración fiscal, fondos distintos de aportaciones; ; así como los ingresos de los entes públicos provenientes de transferencias, asignaciones, subsidios y subvenciones, y pensiones y jubilaciones.

4.2.1. El rubro de PARTICIPACIONES, APORTACIONES, CONVENIOS, INCENTIVOS DERIVADOS DE LA COLABORACIÓN FISCAL Y FONDOS DISTINTOS DE APORTACIONES; cuyo saldo es de $ 147220754.01.), representa el importe de los recursos que reciben las Entidades Federativas y los Municipios por concepto de participaciones, aportaciones, convenios, incentivos derivados de la colaboración fiscal y fondos distintos de aportaciones.

MUNICIPIO DE MADERO
I) NOTAS AL ESTADO DE ACTIVIDADES (DESGLOSE)
INDICE H1-EA-I1
AL MES DE DICIEMBRE DEL 2025
UNIDAD MONETARIA EN QUE ESTÁN EXPRESADAS LAS CIFRAS (PESOS)

CUENTA	NOMBRE DE LA CUENTA	MONTO	CARACTERÍSTICAS
42100160361000000000000	PARTICIPACIONES, APORTACIONES, CONVENIOS, INCENTIVOS DERIVADOS DE LA COLABORACIÓN FISCAL Y FONDOS DISTINTOS DE APORTACIONES.	$147,220,754.01	
42110160361000000000000	PARTICIPACIONES	$75,416,979.06	
42110160361050001010034810 11	GASTOS DE EJECUCION URBANO	$0.00	
42110160361050001010035810 11	GASTOS DE EJECUCION RUSTICO	$0.00	
42110160361050008110015810 11	Fondo General de Participaciones	$54,153,931.97	
42110160361050008110016810 11	Fondo de Fomento Municipal	$15,035,671.50	
42110160361050008110017810 11	Fondo de Compensacion del Impuesto sobre Automóviles Nuevos	$164,080.90	
42110160361050008110018810 11	Participaciones Especificas en el Impuesto Especial Sobre Produccion y Servicios	$0.00	
42110160361050008110019810 11	Fondo de Fiscalización y Recaudación	$2,411,625.45	
42110160361050008110020810 11	Impuesto Especial Sobre Producción y Servicios a la Venta Final de Gasolinas y Diesel	$979,509.93	
42110160361050008110021810 11	Incentivos por la Administración del Impuesto sobre Automoviles Nuevos	$0.00	
42110160361050008110025810 11	Fondo ISR	$1,740,094.38	
42110160361050008110026810 11	Fondo de Compensación de Gasolinas y Diesel	$0.00	
42110160361050008110027810 31	OTRAS PARTICIPACIONES	$0.00	
42110160361050008110028810 11	Impuesto sobre automóviles nuevos	$641,035.92	
42110160361050008110031810 11	RENDIMIENTO DE CAPITAL PARTICIPACIONES FEDERALES	$0.00	
42110160361050008110061810 11	INCENTIVOS A LA VENTA FINAL DE GASOLINA Y DIÉSEL	$242,129.13	
42110160361050008120058610 21	Impuesto sobre loterías rifas sorteos y concursos	$48,899.88	
42110160361050008120059810 21	Impuesto a la Venta Final de Bebidas con Contenido Alcohólico	$0.00	
42110160361050008120060810 21	Incentivos por la Administración del Impuesto sobre Enajenación de Bienes Inmuebles	$0.00	
42120160361000000000000	APORTACIONES	$68,833,780.94	
42120160361050082103002820 21	Fondo de Aportaciones Para la Infraestructura Social Municipal y de las Demarcaciones Territoriales	$43,988,504.00	
42120160361050082103004960 21	RENDIMIENTOS FINANCIEROS GENERADOS FONDO III	$0.00	
42120160361050082104002820 21	Fondo de Aportaciones Para el Fortalecimiento de los Municipios y de las Demarcaciones Territoriales	$18,881,552.00	
42120160361050082201008280 31	APORTACIONES ESTATALES 82201	$5,666,724.94	
42120160361050082210002480 31	Fondo Aportaciones para la Infraestructura de los Servicios Públicos	$0.00	
42120160361050083102008680 21	BRIGADAS DE SANAMIENTO FORESTAL DEL PROGRAMA DE COMPENSACION AMBIENTAL	$297,000.00	
42130160361000000000000	CONVENIOS	$2,969,994.01	
42130160361050082211005180 11	Transferencias estatales por convenio	$0.00	
42130160361050083101007980 11	Brigada de Proteccion de Manejo del Fuego 2024-2025	$1,020,700.01	
42130160361050083103009080 11	TRANSFERENCIAS FEDERALES 83103	$0.00	
42130160361050083103009180 11	TRANSFERENCIAS FEDERALES	$1,348,150.00	
42130160361050083105007280 11	PROABIM 2024 MODALIDAD II	$0.00	
42130160361050083112004480 71	CONVENIOS FEDERALES	$0.00	
42130160361050083113004580 41	CONVENIOS FEDERALES ETIQUETADOS	$0.00	
42130160361050083114005580 71	CONVENIOS FEDERALES ETIQUETADOS 83114	$0.00	
42130160361050083114005680 71	CONVENIOS FEDERALES CONAFOR	$0.00	
42130160361050083202006680 21	COMBATE DE INCENDIOS FORESTALES DEL ESTADO	$0.00	
42130160361050083202008180 11	Combate y Control de Incendios Forestales en el Estado de Michoacan.	$141,144.00	
42130160361050083203006980 21	CONVENIOS ESTATALES 83203	$0.00	
42130160361050083204007580 21	TRANSFERENCIAS ESTATALES POR CONVENIO 83204	$0.00	
42130160361050083205008080 21	MARCO DE COORDINACION DE ACCIONES EN MATERIA DE DESARROLLO, RESTAURACION, PROTECCION E INSPECCION Y	$360,000.00	
42130160361050083209005380 21	CONVENIOS ESTATALES	$0.00	
42130160361050083210003880 21	FONDO DE FORTALECIMIENTO PARA LA PAZ (FORTAPAZ)	$0.00	
42130160361050083211008980 21	TRANSFERENCIAS ESTATALES POR CONVENIO 83211	$100,000.00	
42140160361000000000000	INCENTIVOS DERIVADOS DE LA COLABORACION FISCAL	$0.00	
42150160361000000000000	Fondos Distintos de Aportaciones	$0.00	

C. JUAN CARLOS GAMINO AVALOS
PRESIDENTE MUNICIPAL

ING. CLAUDIA LIZBETH MARROQUIN URIBE
SINDICO

LIC. EVERARDO JUAREZ IBAÑEZ
TESORERO MUNICIPAL (16/12/2025)

C.P. MIRELLA MARCELA FARIAS OLIVO
ENCARGADA DEL DESPACHO DE LA CONTRALORÍA MUNICIPAL (16/12/2025)

"Bajo protesta de decir verdad, declaramos que este reporte y sus notas son razonablemente correctos, y son responsabilidad del emisor."

MUNICIPIO DE MADERO
I) NOTAS AL ESTADO DE ACTIVIDADES (DESGLOSE)
INDICE H1-EA-I2
AL MES DE DICIEMBRE DEL 2025
UNIDAD MONETARIA EN QUE ESTÁN EXPRESADAS LAS CIFRAS (PESOS)

OTROS INGRESOS Y BENEFICIOS

Este grupo se integra del importe de otros ingresos y beneficios obtenidos por los entes públicos, así como otros ingresos propios obtenidos por los Poderes Legislativo y Judicial, los Órganos Autónomos y las entidades de la administración pública paraestatal y paramunicipal por sus actividades diversas no inherentes a su operación que generan recursos y que no sean ingresos por venta de bienes o prestación de servicios.

En el apartado de TOTAL DE INGRESOS Y OTROS BENEFICIOS; se percibe un saldo por la cantidad de $ 467872903.74, importe que comprende la sumatoria total de los Ingresos, tales como: Ingresos de Gestión (impuestos, cuotas y aportaciones de seguridad social, contribuciones de mejoras, derechos, productos, aprovechamientos, ingresos por venta de bienes y prestación de servicios), Asignaciones, Subsidios y Subvenciones, y Pensiones y Jubilaciones (Participaciones, Aportaciones, Convenios, Incentivos Derivados de la Colaboración Fiscal y Fondos Distintos de Aportaciones, Transferencias, Asignaciones, Subsidios y Subvenciones, y Pensiones y Jubilaciones), Otros Ingresos y Beneficios (Ingresos Financieros, Incremento por Variación de Inventarios, Disminución del Exceso de Estimaciones por Pérdida o Deterioro u Obsolescencia, Disminución del Exceso de Provisiones, Otros Ingresos y Beneficios Varios).

CONCEPTO	*2025*
INGRESOS Y OTROS BENEFICIOS	**$157,051,234.58**
INGRESOS DE GESTION	**$9,830,480.57**
IMPUESTOS	**$3,221,471.00**
CUOTAS Y APORTACIONES DE SEGURIDAD SOCIAL	**$0.00**
CONTRIBUCIONES DE MEJORAS	**$3,280,800.00**
INGRESOS NO COMPRENDIDAS EN LAS FRACC DE LA LEY DE INGRESOS CAUSADAS EN EFAPLP	**$0.00**
DERECHOS.	**$3,273,526.86**
PRODUCTOS	**$3,575.70**
APROVECHAMIENTOS	**$51,107.01**
INGRESOS POR VENTA DE BIENES Y PRESTACIÓN DE SERVICIOS	**$0.00**
PARTICIPACIONES, APORTACIONES, CONVENIOS, INCENTIVOS DERIVADOS DE LA COLABORACIÓN FISCAL, FONDOS DISTINTOS DE *APORTACIONES, TRANSFERENCIAS, ASIGNACIONES, SUBSIDIOS* Y SUBVENCIONES, Y PENSIONES Y JUBILACIONES	**$147,220,754.01**
PARTICIPACIONES, APORTACIONES, CONVENIOS, INCENTIVOS DERIVADOS DE LA COLABORACIÓN FISCAL Y FONDOS DISTINTOS DE APORTACIONES	**$147,220,754.01**
TRANSFERENCIAS, ASIGNACIONES, SUBSIDIOS Y SUBVENCIONES, Y PENSIONES Y JUBILACIONES.	**$0.00**
OTROS INGRESOS Y BENEFICIOS	**$0.00**
TOTAL DE INGRESOS Y OTROS BENEFICIOS	**$157,051,234.58**

H. AYUNTAMIENTO CONSTITUCIONAL ESTADOS UNIDOS MEXICANOS
MADERO, MICH. 2024-2027 PRESIDENCIA MUNICIPAL

C.JUAN CARLOS GAMINO AVALOS
PRESIDENTE MUNICIPAL

H. AYUNTAMIENTO CONSTITUCIONAL ESTADOS UNIDOS MEXICANOS
MADERO, MICH. 2024-2027 SINDICATURA

ING. CLAUDIA LIZBETH MARROQUIN URIBE
SINDICO

Bajo protesta de decir verdad, declaramos que este reporte y sus notas son razonablemente correctos, y son responsabilidad del emisor."

LIC. EVERARDO JUAREZ IBAÑEZ
TESORERO MUNICIPAL (16/12/2025)

H. AYUNTAMIENTO CONSTITUCIONAL ESTADOS UNIDOS MEXICANOS
MADERO, MICH. 2024-2027 TESORERÍA MUNICIPAL

C.P. MIRELLA MARCELA FARIAS OLIVO
ENCARGADA DEL DESPACHO DE LA CONTRALORÍA MUNICIPAL (16/12/2025)

H. AYUNTAMIENTO CONSTITUCIONAL ESTADOS UNIDOS MEXICANOS
MADERO, MICH. 2024-2027 CONTRALORÍA MUNICIPAL

MUNICIPIO DE MADERO
I) NOTAS AL ESTADO DE ACTIVIDADES (DESGLOSE)
INDICE H1-EA-13
AL MES DE DICIEMBRE DEL 2025
UNIDAD MONETARIA EN QUE ESTÁN EXPRESADAS LAS CIFRAS (PESOS)

GASTOS Y OTRAS PÉRDIDAS

5126016036122000101220012610 3	Combustibles, lubricantes, aditivos para vehículos terrestres, aéreos, marítimos, lacustres y fluviales destinados a servicios administrativos	$0.00
5126016036122000811220012610 3	Combustibles, lubricantes, aditivos para vehículos terrestres, aéreos, marítimos, lacustres y fluviales destinados a servicios administrativos	$31,787.00
5127016036100000000000000	VESTUARIO BLANCOS PRENDAS DE PROTECCION Y ARTICULOS DEPORTIVOS	$897,085.20
5127016036101000811010022710 1	Vestuario y uniformes	$6,822.68
5127016036101000811010022720 1	Prendas de protección personal	$0.00
5127016036103000811030012710 1	Vestuario y uniformes	$654.00
5127016036104000811040012710 1	Vestuario y uniformes	$0.00
5127016036105008310105001272 01	Prendas de protección personal	$0.00
5127016036107000101070012710 1	Vestuario y uniformes	$49,004.78
5127016036107000811070012710 1	Vestuario y uniformes	$0.00
5127016036107000811070012720 1	Prendas de protección personal	$56,195.20
5127016036109000811090012720 1	Prendas de protección personal	$0.00
5127016036110000811100012710 1	Vestuario y uniformes	$7,838.42
5127016036112008210412001271 01	Vestuario y uniformes	$384,917.80
5127016036112008210412001272 01	Prendas de protección personal	$144,146.96
5127016036112008210412001275 01	Blancos y otros productos textiles, excepto prendas de vestir	$0.00
5127016036113008210413001271 01	Vestuario y uniformes	$83,660.92
5127016036113008210413001272 01	Prendas de protección personal	$0.00
5127016036114000811140012710 1	Vestuario y uniformes	$0.00
5127016036117000811170012710 1	Vestuario y uniformes	$0.00
5127016036117000811170012740 1	Productos textiles	$3,197.02
5127016036119000811190012710 1	Vestuario y uniformes	$0.00
5127016036121008310121006272 01	Prendas de protección personal	$78,650.38
5127016036121008310221006271 01	Vestuario y uniformes	$4,118.00
5127016036121008310221006272 01	Prendas de protección personal	$19,209.00
5127016036121008310321007272 01	Prendas de protección personal	$78,650.04
5127016036121008311421002272 01	Prendas de protección personal	$0.00
5128016036100000000000000	MATERIALES Y SUMINISTROS PARA SEGURIDAD	$8,004.00
5128016036112008210412001282 01	Materiales de seguridad	$0.00
5128016036112008210412001283 01	Prendas de protección para seguridad pública	$8,004.00
5129016036100000000000000	HERRAMIENTAS REFACCIONES Y ACCESORIOS MENORES	$7,333,802.11
5129016036101000811010022910 1	Herramientas menores	$54,239.00
5129016036101000811010022960 1	Refacciones y accesorios menores de equipo de transporte	$79,063.00
5129019036102000811020012960 1	Refacciones y accesorios menores de equipo de transporte	$22,160.00
5129016036103000811030012940 1	Refacciones y accesorios para equipo de cómputo	$0.00
5129016036103000811030012960 1	Refacciones y accesorios menores de equipo de transporte	$37,468.00
5129016036104000811040012940 1	Refacciones y accesorios para equipo de cómputo	$1,805.09
5129016036104000811040012960 1	Refacciones y accesorios menores de equipo de transporte	$7,510.60
5129016039105000101050012960 1	Refacciones y accesorios menores de equipo de transporte	$0.00
5129016036105000811050012960 1	Refacciones y accesorios menores de equipo de transporte	$14,980.00
5129016036105008310105001291 01	Herramientas menores	$0.00
5129016036106000811060012960 1	Refacciones y accesorios menores de equipo de transporte	$0.00
5129016036107000101070012910 1	Herramientas menores	$0.00
5129016036107000101070012960 1	Refacciones y accesorios menores de equipo de transporte	$36,568.01
5129016036107000101070012980 1	Refacciones y accesorios menores de maquinaria y otros equipos	$0.00
5129016036107000811070012910 1	Herramientas menores	$348,120.10
5129016036107000811070012920 1	Refacciones y accesorios menores de edificios	$0.00
5129016036107000811070012960 1	Refacciones y accesorios menores de equipo de transporte	$461,961.83
5129016036107000811070012980 1	Refacciones y accesorios menores de maquinaria y otros equipos	$129,788.14
5129016039108000811080012910 1	Herramientas menores	$2,610.04
5129016036108000811080012940 1	Refacciones y accesorios para equipo de cómputo	$1,549.70
5129016036108000811080012960 1	Refacciones y accesorios menores de equipo de transporte	$45,560.13
5129016036109000811090012960 1	Refacciones y accesorios menores de equipo de transporte	$19,345.00
5129016036110000101100012960 1	Refacciones y accesorios menores de equipo de transporte	$1,350.00
5129016036110000811100012910 1	Herramientas menores	$12,166.02
5129016036110000811100012960 1	Refacciones y accesorios menores de equipo de transporte	$32,095.04
5129016036111000811110012960 1	Refacciones y accesorios menores de equipo de transporte	$0.00
5129016036112008210412001291 01	Herramientas menores	$33,001.30
5129016036112008210412001296 01	Refacciones y accesorios menores de equipo de transporte	$1,251,251.49
5129016036113008210413001291 01	Herramientas menores	$85,020.44
5129016036113008210413001296 01	Refacciones y accesorios menores de equipo de transporte	$241,900.95
5129016036115000811150012910 1	Herramientas menores	$960.00
5129016036116000101160032960 1	Refacciones y accesorios menores de equipo de transporte	$28,655.00
5129016036116000811160032960 1	Refacciones y accesorios menores de equipo de transporte	$55,045.46
5129016036116000811160032980 1	Refacciones y accesorios menores de maquinaria y otros equipos	$0.00
5129016036119000811190012960 1	Refacciones y accesorios menores de equipo de transporte	$6,360.00
5129016036120000101200012960 1	Refacciones y accesorios menores de equipo de transporte	$156,723.01

GASTOS Y OTRAS PÉRDIDAS		
5129016036120000101200012960l	Refacciones y accesorios menores de maquinaria y otros equipos	$55,435.21
5129016036120000811200012910l	Herramientas menores	$121,377.91
5129016036120000811200012960l	Refacciones y accesorios menores de equipo de transporte	$197,881.98
5129016036120000811200012960l	Refacciones y accesorios menores de maquinaria y otros equipos	$3,678,496.53
5129016036121000811210012910l	Herramientas menores	$35,000.00
5129016036121008310121005291O1	Herramientas menores	$32,594.39
5129016036121008310221006291O1	Herramientas menores	$10,798.80
5129016036121008310321007291O1	Herramientas menores	$32,900.04
5129016036121008311421002291O1	Herramientas menores	$0.00

5.1.3. El rubro de SERVICIOS GENERALES; con saldo de $ 12915171.29se indica el importe total del gasto por todo tipo de servicios que se contraten con particulares o instituciones del propio sector público; así como los servicios oficiales requeridos para el desempeño de actividades vinculadas con la función pública.

CUENTA	*NOMBRE DE LA CUENTA*	*MONTO*
5130016036100000000000	SERVICIOS GENERALES	$12,915,171.29
5131016036100000000000	SERVICIOS BASICOS	$2,189,653.09
5131016036101000811010023170l	Servicios de conducción de señales analógicas y digitales	$3,699.00
5131016036105000811050013140l	Servicio telefónico convencional	$8,748.00
5131016036105000811050013170l	Servicios de conducción de señales analógicas y digitales	$29,937.00
5131016036105000811050013180l	Servicio postal	$443.23
5131016036106000811060013170l	Servicios de conducción de señales analógicas y digitales	$0.00
5131016036106000811060013180l	Servicio postal	$2,293.95
5131016036107000101070013110l	Servicio de energía eléctrica en edificios oficiales	$43,042.00
5131016036107000101070013190l	Contratación de otros servicios	$29,395.66
5131016036107000101070023110l	Servicio de energía eléctrica para alumbrado público	$0.00
5131016036107000811070013110l	Servicio de energía eléctrica en edificios oficiales	$234,521.00
5131016036107000811070013120l	Servicio de gas	$0.00
5131016036107000811070013130l	Servicio de agua	$0.00
5131016036107000811070013140l	Servicio telefónico convencional	$28,973.00
5131016036107000811070013190l	Contratación de otros servicios	$718,247.53
5131016036107008210407002311O2	Servicio de energía eléctrica para alumbrado público	$1,033,249.47
5131016036111000081110013120l	Servicio de gas	$8,773.84
5131016036112008210412001312O1	Servicio de gas	$7,203.24
5131016036112008210412001314O1	Servicio telefónico convencional	$4,429.00
5131016036112008210412001316O1	Servicio de radio localización	$0.00
5131016036112008210412001317O1	Servicios de conducción de señales analógicas y digitales	$7,430.92
5131016036113008210413001314O1	Servicio telefónico convencional	$6,111.99
5131016036113008210413001317O1	Servicios de conducción de señales analógicas y digitales	$1,597.00
5131016036114000811140013160l	Servicio de radio localización	$0.00
5131016036118000811180013170l	Servicios de conducción de señales analógicas y digitales	$1,559.26
5132016036100000000000	SERVICIOS DE ARRENDAMIENTO	$889,875.24
5132016036101000811010023230l	Arrendamiento de fotocopiadoras	$23,200.00
5132016036104000811040013230l	Arrendamiento de fotocopiadoras	$7,656.00
5132016036105000811050013230l	Arrendamiento de mobiliario	$493.29
5132016036105008310105001325O2	Arrendamiento de vehículos terrestres, aéreos, marítimos, lacustres y fluviales para servicios públicos y la operación de programas públicos	$0.00
5132016036107000811070013220l	Arrendamiento de edificios y locales	$184,272.75
5132016036107000811070013230l	Arrendamiento de mobiliario	$11,195.51
5132016036108008210350043260l	Arrendamiento de maquinaria, equipo y herramienta destinados a la inversión pública	$368,446.09
5132016036108008210350463260l	Arrendamiento de maquinaria, equipo y herramienta destinados a la inversión pública	$0.00
5132016036109000811090013230l	Arrendamiento de mobiliario	$939.60
5132016036111008321111002329O1	Otros arrendamientos	$77,257.52
5132016036112008210412001323O2	Arrendamiento de mobiliario	$587.25
5132016036118000811180013220l	Arrendamiento de edificios y locales	$0.00
5132016036118000811180013230l	Arrendamiento de mobiliario	$4,223.23
5132016036120000101200013260l	Arrendamiento de maquinaria, equipo y herramienta destinados a la inversión pública	$0.00
5132016036120000811200013260l	Arrendamiento de maquinaria, equipo y herramienta de uso administrativo	$41,644.00
5132016036120000811200013260l	Arrendamiento de maquinaria, equipo y herramienta destinados a la inversión pública	$0.00
5132016036121000811210043290l	Otros arrendamientos	$7,500.00
5132016036121008310121005325O2	Arrendamiento de vehículos terrestres, aéreos, marítimos, lacustres y fluviales para servicios públicos y la operación de programas públicos	$48,000.00
5132016036121008310121005329O1	Otros arrendamientos	$0.00
5132016036121008310221006325O2	Arrendamiento de vehículos terrestres, aéreos, marítimos, lacustres y fluviales para servicios públicos y la operación de programas públicos	$20,000.00
5132016036121008310321007329O1	Otros arrendamientos	$64,000.00
5132016036121008311421002329O1	Otros arrendamientos	$0.00
5132016036121008320221004329O1	Otros arrendamientos	$20,460.00
5133016036100000000000	SERVICIOS PROFESIONALES CIENTIFICOS Y TECNICOS Y OTROS SERVICIOS	$1,175,882.96
5133016036101000101010023330l	Servicios de informática	$0.00
5133016036101000101010023330l	Otros servicios profesionales, científicos y técnicos	$0.00
5133016036101000811010023330l	Servicios de informática	$0.00
5133016036101000811010023330l	Otros servicios profesionales, científicos y técnicos	$0.00

MUNICIPIO DE MADERO
I) NOTAS AL ESTADO DE ACTIVIDADES (DESGLOSE)
INDICE H1-EA-13
AL MES DE DICIEMBRE DEL 2025
UNIDAD MONETARIA EN QUE ESTÁN EXPRESADAS LAS CIFRAS (PESOS)

GASTOS Y OTRAS PÉRDIDAS

5133016036102000811020013330 1	Servicios de informática	$0.00
5133016036102000811020013340 1	Servicios de capacitación a servidores públicos	$55,229.60
5133016036104000101040013340 1	Servicios de capacitación a servidores públicos	$30,775.96
5133016036104000811040013310 1	Asesorías asociadas a convenios, tratados o acuerdos	$0.00
5133016036104000811040013330 1	Servicios de informática	$41,342.40
5133016038104000811040013360 3	Impresión de documentos oficiales para la prestación de servicios públicos, identificación y formatos oficiales	$0.00
5133016036104000811040013390 3	Otros servicios profesionales, científicos y técnicos integrales.	$3,650.34
5133016036105000101050013330 1	Servicios de informática	$0.00
5133016036105000101050013340 1	Servicios de capacitación a servidores públicos	$8,000.00
5133016036105000101050013390 3	Otros servicios profesionales, científicos y técnicos integrales.	$6,960.00
5133016036105000811050013310 1	Asesorías asociadas a convenios, tratados o acuerdos	$80,000.00
5133016036105000811050013330 1	Servicios de informática	$149,146.48
5133016036105000811050013340 1	Servicios de capacitación a servidores públicos	$0.00
5133016036105000811050013390 3	Otros servicios profesionales, científicos y técnicos integrales.	$70,680.00
5133016036105000812050013330 1	Servicios de informática	$0.00
5133016038106000101060013330 1	Servicios de informática	$0.00
5133016036106000811060013310 1	Asesorías asociadas a convenios, tratados o acuerdos	$3,650.35
5133016036106000811060013330 1	Servicios de informática	$12,760.00
5133016036106000811060013340 1	Servicios de capacitación a servidores públicos	$0.00
5133016036106000811060013340 1	Servicios de capacitación a servidores públicos	$0.00
5133016036108000811080013390 3	Otros servicios profesionales, científicos y técnicos integrales.	$0.00
5133016038108008210360773390 3	Otros servicios profesionales, científicos y técnicos integrales.	$560,036.60
5133016036109000811090013350 1	Estudios e investigación de carácter científico y para el desarrollo de la ciencia y la tecnología	$0.00
5133016036111000811110013330 4	Otros servicios profesionales, científicos y técnicos	$0.00
5133016036111008321111002339 03	Otros servicios profesionales, científicos y técnicos integrales.	$15,000.00
5133016036112008210412001333 01	Servicios de informática	$2,900.00
5133016038112008210412001334 01	Servicios de capacitación a servidores públicos	$55,207.83
5133016038113008210413001334 01	Servicios de capacitación a servidores públicos	$78,594.40
5133016036117000811170013330 1	Servicios de informática	$1,949.00
5133016036118000811180013330 4	Otros servicios profesionales, científicos y técnicos	$0.00
5133016036118008310518002339 03	Otros servicios profesionales, científicos y técnicos integrales.	$0.00
5134016036100000000000000	SERVICIOS FINANCIEROS BANCARIOS Y COMERCIALES	$106,410.39
5134016036102000811020013450 1	Seguros de bienes patrimoniales	$0.00
5134016036105000101050013410 2	Comisiones bancarias	$3,978.63
5134016036105000101050013410 3	Gastos financieros	$1.41
5134016038105000811050013410 2	Comisiones bancarias	$2,930.66
5134016036105000811050013440 1	Seguro de responsabilidad patrimonial del ente público	$0.00
5134016036105000812050013410 2	Comisiones bancarias	$0.00
5134016038105008210305001341 02	Comisiones bancarias	$464.84
5134016038105008210305001341 03	Gastos financieros	$3,289.68
5134016036105008210405001341 02	Comisiones bancarias	$467.52
5134016038105008221050013410 2	Comisiones bancarias	$1,392.00
5134016036105008221105001341 02	Comisiones bancarias	$0.00
5134016036105008310105001341 02	Comisiones bancarias	$696.16
5134016036105008310405001341 02	Comisiones bancarias	$0.00
5134016036105008310505001341 02	Comisiones bancarias	$0.00
5134016036105008311205001341 02	Comisiones bancarias	$0.00
5134016038105008311305001341 02	Comisiones bancarias	$0.00
5134016038105008311405001341 02	Comisiones bancarias	$0.00
5134016036105008320205001341 02	Comisiones bancarias	$0.89
5134016036105008320305001341 02	Comisiones bancarias	$0.00
5134016036105008320405001341 02	Comisiones bancarias	$696.00
5134016036105008320905001341 02	Comisiones bancarias	$66.97
5134016038105008321005001341 02	Comisiones bancarias	$0.00
5134016036105008321105001341 02	Comisiones bancarias	$0.00
5134016036109000811090013470 1	Fletes y maniobras	$0.00
5134016036112000811120013440 1	Seguro de responsabilidad patrimonial del ente público	$28,787.63
5134016038112008210412001347 01	Fletes y maniobras	$19,720.00
5134016038116000811160023470 1	Fletes y maniobras	$0.00
5134016036116000811160033470 1	Fletes y maniobras	$0.00
5134016036120000811200013470 1	Fletes y maniobras	$23,918.00
5134016036121008310221006344 01	Seguro de responsabilidad patrimonial del ente público	$20,000.00
5135016036100000000000000	SERVICIOS DE INSTALACION REPARACION MANTENIMIENTO Y CONSERVACION	$1,882,736.31
5135016036101000811010023530 1	Instalación, reparación y mantenimiento de equipo de cómputo y tecnología de la información.	$0.00
5135016036101000811010023550 1	Reparación, mantenimiento y conservación de equipo de transporte	$2,146.00
5135016036102000811020013530 1	Instalación, reparación y mantenimiento de equipo de cómputo y tecnología de la información.	$435.00
5135016036102000811020013550 1	Reparación, mantenimiento y conservación de equipo de transporte	$250.00
5135016036103000811030013510 2	Mantenimiento y conservación de inmuebles para la prestación de servicios públicos	$3,014.00
5135016038104000811040013510 1	Mantenimiento y conservación de inmuebles para la prestación de servicios administrativos	$0.00
5135016036104000811040013550 1	Reparación, mantenimiento y conservación de equipo de transporte	$0.00

MUNICIPIO DE MADERO
I) NOTAS AL ESTADO DE ACTIVIDADES (DESGLOSE)
INDICE H1-EA-13
AL MES DE DICIEMBRE DEL 2025
UNIDAD MONETARIA EN QUE ESTÁN EXPRESADAS LAS CIFRAS (PESOS)

GASTOS Y OTRAS PÉRDIDAS

513501603610500010105000135501	Reparación, mantenimiento y conservación de equipo de transporte	$0.00
513501603610500081105000135101	Mantenimiento y conservación de inmuebles para la prestación de servicios administrativos	$0.00
513501603610500081105000135301	Instalación, reparación y mantenimiento de equipo de cómputo y tecnología de la información.	$3,828.00
513501603610500081105000135501	Reparación, mantenimiento y conservación de equipo de transporte	$45,874.00
513501603610700010107000135102	Mantenimiento y conservación de inmuebles para la prestación de servicios públicos	$26,615.00
513501603610700010107000135301	Instalación, reparación y mantenimiento de equipo de cómputo y tecnología de la información.	$0.00
513501603610700010107000135501	Reparación, mantenimiento y conservación de equipo de transporte	$44,080.00
513501603610700081107000135102	Mantenimiento y conservación de inmuebles para la prestación de servicios públicos	$16,810.02
513501603610700081107000135301	Instalación, reparación y mantenimiento de equipo de cómputo y tecnología de la información.	$0.00
513501603610700081107000135501	Reparación, mantenimiento y conservación de equipo de transporte	$219,967.41
513501603610800081108000135101	Mantenimiento y conservación de inmuebles para la prestación de servicios administrativos	$0.00
513501603610800081108000135301	Instalación, reparación y mantenimiento de equipo de cómputo y tecnología de la información.	$13,920.00
513501603610800081108000135501	Reparación, mantenimiento y conservación de equipo de transporte	$0.00
513501603610800821035007735501	Reparación, mantenimiento y conservación de equipo de transporte	$72,554.00
513501603610900010109000135501	Reparación, mantenimiento y conservación de equipo de transporte	$0.00
513501603611000081110000135501	Reparación, mantenimiento y conservación de equipo de transporte	$0.00
513501603611200821041200135101	Mantenimiento y conservación de inmuebles para la prestación de servicios administrativos	$146,724.23
513501603611200821041200135301	Instalación, reparación y mantenimiento de equipo de cómputo y tecnología de la información.	$35,960.00
513501603611200821041200135501	Reparación, mantenimiento y conservación de equipo de transporte	$514,203.41
513501603611200821041200135801	Servicios de lavandería, limpieza e higiene	$34,220.00
513501603611300821041300135101	Mantenimiento y conservación de inmuebles para la prestación de servicios administrativos	$0.00
513501603611300821041300135501	Reparación, mantenimiento y conservación de equipo de transporte	$227,273.51
513501603611400081114000135301	Instalación, reparación y mantenimiento de equipo de cómputo y tecnología de la información.	$16,910.34
513501603611500081115000135102	Mantenimiento y conservación de inmuebles para la prestación de servicios públicos	$18,315.00
513501603611600081116000335501	Reparación, mantenimiento y conservación de equipo de transporte	$1,662.00
513501603612000081120000135501	Reparación, mantenimiento y conservación de equipo de transporte	$119,936.00
513501603612000081120000135703	Instalación, reparación, mantenimiento y conservación de maquinaria y equipo para la prestación de servicios públicos	$318,018.39
513601603610000000000000	SERVICIOS DE COMUNICACION SOCIAL Y PUBLICIDAD	$43,327.12
513601603610300081103000136101	Difusión de mensajes sobre programas y actividades gubernamentales	$9,600.00
513601603610400081104000136101	Difusión de mensajes sobre programas y actividades gubernamentales	$14,260.00
513601603610400081104000138001	Servicios relacionados con monitoreo de información en medio masivos	$0.00
513601603611400010114000136101	Difusión de mensajes sobre programas y actividades gubernamentales	$0.00
513601603611400081114000136101	Difusión de mensajes sobre programas y actividades gubernamentales	$11,605.80
513601603611500081115000136101	Difusión de mensajes sobre programas y actividades gubernamentales	$0.00
513601603611800081118000136101	Difusión de mensajes sobre programas y actividades gubernamentales	$7,851.32
513601603612100081121000136101	Difusión de mensajes sobre programas y actividades gubernamentales	$0.00
513601603612200081122000136101	Difusión de mensajes sobre programas y actividades gubernamentales	$0.00
513701603610000000000000	SERVICIOS DE TRASLADO Y VIATICOS	$55,984.69
513701603610100081101000237201	Pasajes terrestres nacionales	$1,210.00
513701603610100081101000237501	Viáticos nacionales	$0.00
513701603610200081102000137501	Viáticos nacionales	$0.00
513701603610300081103000137501	Viáticos nacionales	$1,362.50
513701603610400081104000137501	Viáticos nacionales	$339.00
513701603610500081105000137501	Viáticos nacionales	$9,779.40
513701603610600081106000137401	Autotransportes	$0.00
513701603610600081106000137501	Viáticos nacionales	$0.00
513701603610700081107000137501	Viáticos nacionales	$0.00
513701603611000081111000137401	Autotransportes	$9,860.00
513701603611000081111000137501	Viáticos nacionales	$3,288.79
513701603611100081111000137501	Viáticos nacionales	$0.00
513701603611200821041200137501	Viáticos nacionales	$0.00
513701603611400081114000137501	Viáticos nacionales	$0.00
513701603611500081115000137501	Viáticos nacionales	$555.00
513701603611600081116000337501	Viáticos nacionales	$0.00
513701603611700081117000137501	Viáticos nacionales	$640.00
513701603611900010119000137102	Pasajes aéreos internacionales	$0.00
513701603611900010119000137401	Autotransportes	$0.00
513701603611900081119000137102	Pasajes aéreos internacionales	$0.00
513701603611900081119000137201	Pasajes terrestres nacionales	$0.00
513701603611900081119000137401	Autotransportes	$25,000.00
513701603611900081119000137501	Viáticos nacionales	$3,750.00
513701603611900081119000137601	Viáticos en el extranjero	$0.00
513701603612100081121000137501	Viáticos nacionales	$0.00
513701603612200081122000137501	Viáticos nacionales	$0.00
513801603610000000000000	SERVICIOS OFICIALES	$3,200,693.25
513801603610100010100238201	Gastos de orden social	$115,967.00

MUNICIPIO DE MADERO
I) NOTAS AL ESTADO DE ACTIVIDADES (DESGLOSE)
INDICE H1-EA-13
AL MES DE DICIEMBRE DEL 2025
UNIDAD MONETARIA EN QUE ESTÁN EXPRESADAS LAS CIFRAS (PESOS)

GASTOS Y OTRAS PÉRDIDAS

513801603610100081101000238201	Gastos de orden social	$310,377.29
513801603610300010103000138201	Gastos de orden social	$2,470.80
513801603610400010104000238201	Gastos de orden social	$0.00
513801603610400081104000238201	Gastos de orden social	$2,719,905.00
513801603811000081110000138201	Gastos de orden social	$51,973.16
513801603611800081118000138201	Gastos de orden social	$0.00
513801603612200081122000138201	Gastos de orden social	$0.00
513901603610000000000000	OTROS SERVICIOS GENERALES	$3,390,606.24
513901603810100010101000239901	Otros servicios	$36,328.24
513901603610100081101000239901	Otros servicios	$41,311.00
513901603810200081102000139202	Valores de tránsito, placas, tarjetas y calcomanías	$0.00
513901603610200811020013990I	Otros servicios	$373.00
513901603810300081103001399O1	Otros servicios	$22,239.13
513901603610400081104001399O1	Otros servicios	$33,749.93
513901603610500010105001395O1	Penas, multas, accesorios y actualizaciones	$43,148.00
513901603610500010105001398O1	Impuesto sobre nóminas y similares	$0.00
513901603610500081105001391O1	Funerales y pagas de defunción	$0.00
513901603610500081105001392O7	Otros derechos	$10,803.00
513901603610500081105001395O1	Penas, multas, accesorios y actualizaciones	$10,000.00
513901603610500081105001398O1	Impuesto sobre nóminas y similares	$88,498.00
513901603610500081105001399O1	Otros servicios	$5,915.60
513901603610600081106001399O1	Otros servicios	$1,183.00
513901603610700010107001399O1	Otros servicios	$2,327,108.86
513901603610700010107002399O1	Otros servicios	$0.00
513901603610700081107001399O1	Otros servicios	$19,328.58
513901603610800010108001399O1	Otros servicios	$0.00
513901603610800081108001399O1	Otros servicios	$1,173.34
513901603610900081109001399O1	Otros servicios	$33,534.44
513901603611000081110001399O1	Otros servicios	$13,257.58
513901603811100081111001399O1	Otros servicios	$0.00
513901603612000811120033990I	Otros servicios	$0.00
513901603612008210412001391O1	Funerales y pagas de defunción	$10,440.00
513901603612008210412001392O4	Derechos de explotación, uso o aprovechamiento de aguas nacionales	$299,809.00
513901603612008210412001398O1	Impuesto sobre nóminas y similares	$0.00
513901603612008210412001399O1	Otros servicios	$199,132.70
513901603612008210412003399O1	Otros servicios	$0.00
513901603613008210413001399O1	Otros servicios	$21,195.00
513901603614000811140013960I	Otros servicios	$19,857.90
513901603615000811150013990I	Otros servicios	$5,797.00
513901603616000101160033990I	Otros servicios	$0.00
513901603616000811160033960I	Otros servicios	$995.00
513901603617000811170013990I	Otros servicios	$0.00
513901603618000811180013960I	Otros servicios	$19,031.12
513901603819000811190013990I	Otros servicios	$0.00
513901603612000081120001399O1	Otros servicios	$33,625.07
513901603612100081121001392O7	Otros derechos	$0.00
513901603612100081121001399O1	Otros servicios	$89,523.75
513901603612200081122001399O1	Otros servicios	$3,250.00

H. AYUNTAMIENTO CONSTITUCIONAL MADERO 2024-2027 PRESIDENCIA MUNICIPAL

JC JUAN CARLOS GAMINO AVALOS
PRESIDENTE MUNICIPAL

H. AYUNTAMIENTO CONSTITUCIONAL MADERO, MICH. 2024-2027 SINDICATURA

ING. CLAUDIA [illegible]

H. AYUNTAMIENTO CONSTITUCIONAL MADERO, MICH. 2024-2027 TESORERÍA MUNICIPAL

LIC. EVERARDO JUAREZ IBAÑEZ
TESORERO MUNICIPAL (16/12/2025)

H. AYUNTAMIENTO CONSTITUCIONAL MADERO, MICH. 2024-2027 CONTRALORÍA MUNICIPAL

C.P. MIRELLA MARISELA [illegible]
ENCARGADA DEL DESPACHO DE LA CONTRALORÍA MUNICIPAL (16/12/2025)

"Bajo protesta de decir verdad, declaramos que este reporte y sus notas son razonablemente correctos, y son responsabilidad del emisor."

MUNICIPIO DE MADERO
I) NOTAS AL ESTADO DE ACTIVIDADES (DESGLOSE)
INDICE H1-EA-14
AL MES DE DICIEMBRE DEL 2025
UNIDAD MONETARIA EN QUE ESTÁN EXPRESADAS LAS CIFRAS (PESOS)

TRANSFERENCIAS, ASIGNACIONES, SUBSIDIOS Y OTRAS AYUDAS

Este grupo comprende el importe del gasto por las transferencias, asignaciones, subsidios y otras ayudas destinadas en forma directa o indirecta a los sectores público, privado y externo.

CUENTA	NOMBRE DE LA CUENTA	MONTO
52	TRANSFERENCIAS ASIGNACIONES SUBSIDIOS Y OTRAS AYUDAS	$12,752,179.42

5.2.1 El rubro de TRANSFERENCIAS INTERNAS Y ASIGNACIONES AL SECTOR PUBLICO;Con importe de $ 0.00

CUENTA	NOMBRE DE LA CUENTA	MONTO	CARACTERÍSTICAS
52100160361000000000000	TRANSFERENCIAS INTERNAS Y ASIGNACIONES AL SECTOR PUBLICO	$0.00	
52110160361000000000000	ASIGNACIONES AL SECTOR PUBLICO	$0.00	
52120160361000000000000	TRANSFERENCIAS INTERNAS AL SECTOR PUBLICO	$0.00	
52120160361120008111200341102	Aportaciones municipales para el fortalecimiento del desarrollo institucional	$0.00	

5.2.2 El rubro de TRANSFERENCIAS AL RESTO DEL SECTOR PUBLICO; se registra un saldo de $ 170489.36

CUENTA	NOMBRE DE LA CUENTA	MONTO	CARACTERÍSTICAS
52200160361000000000000	TRANSFERENCIAS AL RESTO DEL SECTOR PUBLICO	$170,489.36	
52210160361000000000000	TRANSFERENCIAS A ENTIDADES PARAESTATALES	$170,489.36	
52210160361010001010100142101	Transferencias otorgadas a entidades paraestatales para servicios personales	$0.00	
52210160361010008110100141401	Transferencias para gastos de operación del poder organismos autónomos para servicios personales	$95,489.36	
52210160361010008110100141402	Transferencias para gastos de operación del poder organismos autónomos para materiales y suministros	$0.00	
52210160361010008110100141403	Transferencias para gastos de operación del poder organismos autónomos para servicios generales	$0.00	
52210160361010008110100142101	Transferencias otorgadas a entidades paraestatales para servicios personales	$75,000.00	
52210160361010008110100142106	Transferencias otorgadas a entidades paraestatales para inversión pública	$0.00	
52210160361010008110100242106	Transferencias otorgadas a entidades paraestatales para inversión pública	$0.00	
52220160361000000000000	TRANSFERENCIAS A ENTIDADES FEDERATIVAS Y MUNICIPIOS	$0.00	

5.2.3 El rubro de SUBSIDIOS Y SUBVENCIONES; se registra con un saldo de $ 3150152.60

CUENTA	NOMBRE DE LA CUENTA	MONTO	CARACTERÍSTICAS
52300160361000000000000	SUBSIDIOS Y SUBVENCIONES	$3,150,152.60	
52310160361000000000000	SUBSIDIOS	$3,150,152.60	
52310160361010001010100144103	Premios, estímulos, recompensas, becas y seguros	$0.00	
52310160361010008110100144103	Premios, estímulos, recompensas, becas y seguros	$4,000.00	
52310160361010083209010044110	Otras ayudas	$0.00	
52310160361090001010900444110	Otras ayudas	$918,750.00	
52310160361090001010900744110	Otras ayudas	$0.00	
52310160361090008110900344110	Otras ayudas	$0.00	
52310160361090008110900444110	Otras ayudas	$90,000.00	
52310160361090008110900544110	Otras ayudas	$0.00	
52310160361090008110900644110	Otras ayudas	$0.00	
52310160361090008110900744110	Otras ayudas	$0.00	
52310160361100008111000144110	Otras ayudas	$743,476.90	
52310160361150001011500144103	Premios, estímulos, recompensas, becas y seguros	$0.00	
52310160361150008111500144103	Premios, estímulos, recompensas, becas y seguros	$223,925.70	
52310160361160001011600144110	Otras ayudas	$0.00	
52310160361160001011600444110	Otras ayudas	$0.00	
52310160361160008111600144110	Otras ayudas	$0.00	
52310160361160008111600244110	Otras ayudas	$0.00	
52310160361160008111600444110	Otras ayudas	$0.00	
52310160361160008111600544110	Otras ayudas	$390,000.00	
52310160361160083203160054 4110	Otras ayudas	$0.00	
52310160361160083204160034 4110	Otras ayudas	$135,000.00	
52310160361160083209160034 4110	Otras ayudas	$0.00	
52310160361210008112100444110	Otras ayudas	$194,316.00	
52310160361210083202210044 4110	Otras ayudas	$120,684.00	
52310160361210083205210034 4110	Otras ayudas	$330,000.00	
52310160361210083209210034 4110	Otras ayudas	$0.00	
52320160361000000000000	SUBVENCIONES	$0.00	

MUNICIPIO DE MADERO
I) NOTAS AL ESTADO DE ACTIVIDADES (DESGLOSE)
INDICE H1-EA-14
AL MES DE DICIEMBRE DEL 2025
UNIDAD MONETARIA EN QUE ESTÁN EXPRESADAS LAS CIFRAS (PESOS)

TRANSFERENCIAS, ASIGNACIONES, SUBSIDIOS Y OTRAS AYUDAS

5.2.4 El rubro de AYUDAS SOCIALES; se registra un saldo de $ 9431537.46, comprende el importe del gasto por las ayudas sociales que el ente público otorga a personas, instituciones y diversos sectores de la población para propósitos

CUENTA	NOMBRE DE LA CUENTA	MONTO	CARACTERÍSTICAS
52000160361000000000000	TRANSFERENCIAS ASIGNACIONES SUBSIDIOS Y OTRAS AYUDAS	$12,752,179.42	
52400160361000000000000	AYUDAS SOCIALES	$9,431,537.46	
52410160361000000000000	AYUDAS SOCIALES A PERSONAS	$2,708,441.19	
52410160361010001010100144108	Ayudas sociales a la población individual	$223,078.77	
52410160361010008110100144102	Gastos por servicios de traslado de persona	$0.00	
52410160361010008110100144108	Ayudas sociales a la población individual	$2,030,544.38	
52410160361010008120100144102	Gastos por servicios de traslado de persona	$0.00	
52410160361010008120100144108	Ayudas sociales a la población individual	$0.00	
52410160361100001011000144108	Ayudas sociales a la población individual	$117,900.00	
52410160361100008111000144102	Gastos por servicios de traslado de persona	$0.00	
52410160361100008111000144108	Ayudas sociales a la población individual	$336,918.04	
52420160361000000000000	BECAS	$0.00	
52430160361000000000000	AYUDAS SOCIALES A INSTITUCIONES	$6,723,096.27	
52430160361010001010100144101	Ayudas sociales para actividades culturales	$151,573.00	
52430160361010001010100144301	Ayudas sociales a instituciones de enseñanza	$88,009.28	
52430160361010008110100144101	Ayudas sociales para actividades culturales	$5,230,584.38	
52430160361010008110100144301	Ayudas sociales a instituciones de enseñanza	$85,315.19	
52430160361210083101210054 4101	Ayudas sociales para actividades culturales	$750,464.42	
52430160361210083102210064 4101	Ayudas sociales para actividades culturales	$164,000.00	
52430160361210083103210074 4101	Ayudas sociales para actividades culturales	$253,150.00	
52430160361210083114210024 4101	Ayudas sociales para actividades culturales	$0.00	
52440160361000000000000	AYUDAS SOCIALES POR DESASTRES NATURALES Y OTROS SINIESTROS	$0.00	

5.2.5 En el rubro de PENSIONES Y JUBILACIONES; se identifica un saldo de $ 0.00, el cual se integra del total del gasto por las pensiones y jubilaciones, que cubre el Gobierno Federal, Estatal y Municipal, o bien el Instituto de Seguridad Social correspondiente, conforme al régimen legal establecido, así como los pagos adicionales derivados de compromisos contractuales con el personal retirado.

CUENTA	NOMBRE DE LA CUENTA	MONTO	CARACTERÍSTICAS
52500160361000000000000	PENSIONES Y JUBILACIONES	$0.00	
52510160361000000000000	PENSIONES	$0.00	
52520160361000000000000	JUBILACIONES	$0.00	
52590160361000000000000	OTRAS PENSIONES Y JUBILACIONES	$0.00	

5.2.6 El rubro de TRANSFERENCIAS A FIDEICOMISOS MANDATOS Y CONTRATOS ANALOGOS con saldo de; $ 0.00

CUENTA	NOMBRE DE LA CUENTA	MONTO	CARACTERÍSTICAS
52600160361000000000000	TRANSFERENCIAS A FIDEICOMISOS MANDATOS Y CONTRATOS ANALOGOS	$0.00	
52610160361000000000000	TRANSFERENCIAS A FIDEICOMISOS MANDATOS Y CONTRATOS ANALOGOS AL GOBIERNO	$0.00	
52620160361000000000000	TRANSFERENCIAS A FIDEICOMISOS MANDATOS Y CONTRATOS ANALOGOS A ENTIDADES PAESTATA	$0.00	

5.2.7 El rubro de TRANSFERENCIAS A LA SEGURIDAD SOCIAL;con importe de $ 0.00

CUENTA	NOMBRE DE LA CUENTA	MONTO	CARACTERÍSTICAS
52700160361000000000000	TRANSFERENCIAS A LA SEGURIDAD SOCIAL	$0.00	
52710160361000000000000	TRANSFERENCIAS POR OBLIGACIONES DE LEY	$0.00	

MUNICIPIO DE MADERO
I) NOTAS AL ESTADO DE ACTIVIDADES (DESGLOSE)
INDICE H1-EA-14
AL MES DE DICIEMBRE DEL 2025
UNIDAD MONETARIA EN QUE ESTÁN EXPRESADAS LAS CIFRAS (PESOS)

TRANSFERENCIAS, ASIGNACIONES, SUBSIDIOS Y OTRAS AYUDAS

5.2.8 El rubro de DONATIVOS; con importe de $ 0.00

CUENTA	NOMBRE DE LA CUENTA	MONTO	CARACTERÍSTICAS
52800160361000000000000	DONATIVOS	$0.00	
52810160361000000000000	DONATIVOS A INSTITUCIONES SIN FINES DE LUCRO	$0.00	
52820160361000000000000	DONATIVOS A ENTIDADES FEDERATIVAS Y MUNICIPIOS	$0.00	
52830160361000000000000	DONATIVOS A FIDEICOMISOS,MANDATOS Y CONTRATOS ANALOGOS PRIVADOS	$0.00	
52840160361000000000000	DONATIVOS A FIDEICOMISOS,MANDATOS Y CONTRATOS ANALOGOS ESTATALES	$0.00	
52850160361000000000000	DONATIVOS INTERNACIONALES	$0.00	

5.2.9 El rubro de TRANSFERENCIAS AL EXTERIOR;con importe de $ 0.00

CUENTA	NOMBRE DE LA CUENTA	MONTO	CARACTERÍSTICAS
52900160361000000000000	TRANSFERENCIAS AL EXTERIOR	$0.00	
52910160361000000000000	TRANSF. AL EXTERIOR A GOBIERNOS EXTRANJEROS Y ORGANISMOS INTERNACIONALES	$0.00	
52920160361000000000000	TRANSFERENCIAS AL SECTOR PRIVADO EXTERNO	$0.00	

INVERSIÓN PÚBLICA

Comprende el importe del gasto destinado a construcción y/o conservación de obras, proyectos productivos, acciones de fomento y en general a todos aquellos gastos destinados a aumentar, conservar y mejorar el patrimonio.

5.8.1 El rubro de INVERSIÓN PÚBLICA NO CAPITALIZABLE; arroja un saldo por $ 47806820.55, cantidad que comprende la transferencia de inversión pública a otros entes públicos, importe del gasto destinado a construcción y/o conservación de obras, proyectos productivos, acciones de fomento y en general a todos aquellos gastos destinados a aumentar, conservar y mejorar el patrimonio.

En el apartado de TOTAL DE GASTOS Y OTRAS PERDIDAS; se detecta un saldo por $ 158,479,014.35.), el cual corresponde a la sumatoria del total de los gastos efectuados en el periodo, tales como: Gastos de Funcionamiento (Servicios Personales, Materiales y Suministros, Servicios Generales), Transferencias, Asignaciones, Subsidios y Otras Ayudas (Transferencias Internas y Asignaciones al Sector Público, Transferencias al Resto de Sector Público, Subsidios y Subvenciones, Ayudas Sociales, Pensiones Y Jubilaciones, Transferencias A Fideicomisos, Mandatos y Contratos Análogos,, Transferencias a la Seguridad Social, Donativos, Transferencias al Exterior), Participaciones y Aportaciones (Participaciones, Aportaciones, Convenios), Intereses, Comisiones y Otros Gastos de la Deuda Pública (Intereses de la Deuda Pública, Comisiones de la Deuda Pública, Gastos de la Deuda Pública, Costos por Coberturas, Apoyos Financieros), Otros Gastos y Perdidas Extraordinarias, (Estimaciones, Depreciaciones, , Deterioros, Obsolescencia y Amortizaciones, Provisiones, Disminución de Inventarios, Aumento por Insuficiencia de Estimaciones Por Pérdida o Deterioro u Obsolescencia, Aumento por Insuficiencia de Provisiones, Otros Gastos), Inversión Pública (Inversión Pública no Capitalizable).

CONCEPTO	MONTO
GASTOS Y OTRAS PERDIDAS	**$158,479,014.35**
GASTOS DE FUNCIONAMIENTO	**$96,828,553.60**
SERVICIOS PERSONALES	$54,628,728.17
MATERIALES Y SUMINISTROS	$29,284,654.14
SERVICIOS GENERALES	$12,915,171.29
TRANSFERENCIAS ASIGNACIONES SUBSIDIOS Y OTRAS AYUDAS	**$12,752,179.42**
AYUDAS SOCIALES	$9,431,537.46
PENSIONES Y JUBILACIONES	$0.00
DEPRECIACION DE BIENES MUEBLES	**$893,222.45**
INVERSION PUBLICA	**$47,806,820.55**
TOTAL DE GASTOS Y OTRAS PERDIDAS	**$158,479,014.35**

En el renglón de RESULTADOS DEL EJERCICIO (AHORRO/DESAHORRO); se muestra un saldo por $ -1427779.77, el cual corresponde al resultado de restar al Total de Ingresos y Otros Beneficios el Total de Gastos y Otras Pérdidas.

CONCEPTO	2025
TOTAL DE INGRESOS Y OTROS BENEFICIOS	$157,051,234.58
TOTAL DE GASTOS Y OTRAS PERDIDAS	$158,479,014.35
RESULTADOS DEL EJERCICIO (AHORRO/DESAHORRO)	-$1,427,779.77

C. JUAN CARLOS GAMIÑO AVALOS
PRESIDENTE MUNICIPAL

MADERO, MICH. 2024-2027 PRESIDENCIA MUNICIPAL

ING. CLAUDIA LIZBE [illegible]
SÍNDICO

MADERO, MICH. 2024-2027 SINDICATURA

LIC. EVERARDO JUAREZ IBAÑEZ
TESORERO MUNICIPAL (16/12/2025)

MADERO, MICH. 2024-2027 TESORERIA MUNICIPAL

C.P. MIRELLA MARCELA FARIAS OLIVO
ENCARGADA DEL DESPACHO DE LA CONTRALORÍA MUNICIPAL (16/12/2025)

MADERO, MICH. 2024-2027 CONTRALORÍA MUNICIPAL

"Bajo protesta de decir verdad, declaramos que este reporte y sus notas son razonablemente correctos, y son responsabilidad del emisor."

MUNICIPIO DE MADERO
I) NOTAS AL ESTADO DE ACTIVIDADES (DESGLOSE)
INDICE H1-EA-14
AL MES DE DICIEMBRE DEL 2025
UNIDAD MONETARIA EN QUE ESTÁN EXPRESADAS LAS CIFRAS (PESOS)

TRANSFERENCIAS, ASIGNACIONES, SUBSIDIOS Y OTRAS AYUDAS

5.2.8 El rubro de DONATIVOS; con importe de $ 0.00

CUENTA	NOMBRE DE LA CUENTA	MONTO	CARACTERÍSTICAS
52800160361000000000000	DONATIVOS	$0.00	
52810160361000000000000	DONATIVOS A INSTITUCIONES SIN FINES DE LUCRO	$0.00	
52820160361000000000000	DONATIVOS A ENTIDADES FEDERATIVAS Y MUNICIPIOS	$0.00	
52830160361000000000000	DONATIVOS A FIDEICOMISOS,MANDATOS Y CONTRATOS ANALOGOS PRIVADOS	$0.00	
52840160361000000000000	DONATIVOS A FIDEICOMISOS,MANDATOS Y CONTRATOS ANALOGOS ESTATALES	$0.00	
52850160361000000000000	DONATIVOS INTERNACIONALES	$0.00	

5.2.9 El rubro de TRANSFERENCIAS AL EXTERIOR;con importe de $ 0.00

CUENTA	NOMBRE DE LA CUENTA	MONTO	CARACTERÍSTICAS
52900160361000000000000	TRANSFERENCIAS AL EXTERIOR	$0.00	
52910160361000000000000	TRANSF. AL EXTERIOR A GOBIERNOS EXTRANJEROS Y ORGANISMOS INTERNACIONALES	$0.00	
52920160361000000000000	TRANSFERENCIAS AL SECTOR PRIVADO EXTERNO	$0.00	

INVERSION PÚBLICA

Comprende el importe del gasto destinado a construcción y/o conservación de obras, proyectos productivos, acciones de fomento y en general a todos aquellos gastos destinados a aumentar, conservar y mejorar el patrimonio.

5.5.1 El rubro de INVERSIÓN PÚBLICA NO CAPITALIZABLE; arroja un saldo por $ 47806820.55, cantidad que comprende la transferencia de inversión pública a otros entes públicos, importe del gasto destinado a construcción y/o conservación de obras, proyectos productivos, acciones de fomento y en general a todos aquellos gastos destinados a aumentar, conservar y mejorar el patrimonio.

En el apartado de TOTAL DE GASTOS Y OTRAS PERDIDAS; se detecta un saldo por $ 158,479,014.35.), el cual corresponde a la sumatoria del total de los gastos efectuados en el periodo, tales como: Gastos de Funcionamiento (Servicios Personales, Materiales y Suministros, Servicios Generales), Transferencias, Asignaciones, Subsidios y Otras Ayudas (Transferencias Internas y Asignaciones al Sector Público, Transferencias al Resto de Sector Público, Subsidios y Subvenciones, Ayudas Sociales, Pensiones Y Jubilaciones, Transferencias A Fideicomisos, Mandatos y Contratos Análogos,, Transferencias a la Seguridad Social, Donativos, Transferencias al Exterior), Participaciones y Aportaciones (Participaciones, Aportaciones, Convenios), Intereses, Comisiones y Otros Gastos de la Deuda Pública (Intereses de la Deuda Pública, Comisiones de la Deuda Pública, Gastos de la Deuda Pública, Costos por Coberturas, Apoyos Financieros), Otros Gastos y Perdidas Extraordinarias, (Estimaciones, Depreciaciones, , Deterioros, Obsolescencia y Amortizaciones, Provisiones, Disminución de Inventarios, Aumento por Insuficiencia de Estimaciones Por Pérdida o Deterioro u Obsolescencia, Aumento por Insuficiencia de Provisiones, Otros Gastos), Inversión Pública (Inversión Pública no Capitalizable).

CONCEPTO	MONTO
GASTOS Y OTRAS PERDIDAS	**$158,479,014.35**
GASTOS DE FUNCIONAMIENTO	**$96,828,553.60**
SERVICIOS PERSONALES	$54,628,728.17
MATERIALES Y SUMINISTROS	$29,284,654.14
SERVICIOS GENERALES	$12,915,171.29
TRANSFERENCIAS ASIGNACIONES SUBSIDIOS Y OTRAS AYUDAS	**$12,752,179.42**
AYUDAS SOCIALES	$9,431,537.46
PENSIONES Y JUBILACIONES	$0.00
DEPRECIACION DE BIENES MUEBLES	**$893,222.45**
INVERSION PUBLICA	**$47,806,820.55**
TOTAL DE GASTOS Y OTRAS PERDIDAS	**$158,479,014.35**

En el renglón de RESULTADOS DEL EJERCICIO (AHORRO/DESAHORRO); se muestra un saldo por $ -1427779.77, el cual corresponde al resultado de restar al Total de Ingresos y Otros Beneficios el Total de Gastos y Otras Pérdidas.

CONCEPTO	2025
TOTAL DE INGRESOS Y OTROS BENEFICIOS	$157,051,234.58
TOTAL DE GASTOS Y OTRAS PERDIDAS	$158,479,014.35
RESULTADOS DEL EJERCICIO (AHORRO/DESAHORRO)	-$1,427,779.77

C. JUAN CARLOS GAMINO AVALOS
PRESIDENTE MUNICIPAL

MADERO, MICH. 2024-2027 PRESIDENCIA MUNICIPAL

ING. CLAUDIA LIZBETH [illegible]
SÍNDICO

MADERO, MICH. 2024-2027 SINDICATURA

LIC. EVERARDO JUAREZ IBAÑEZ
TESORERO MUNICIPAL (16/12/2025)

MADERO, MICH. 2024-2027 TESORERÍA MUNICIPAL

C.P. MIRELLA MARCELA FARIAS OLIVO
ENCARGADA DEL DESPACHO DE LA CONTRALORÍA MUNICIPAL (16/12/2025)

MADERO, MICH. 2024-2027 CONTRALORÍA MUNICIPAL

"Bajo protesta de decir verdad, declaramos que este reporte y sus notas son razonablemente correctos, y son responsabilidad del emisor."

1112016036100028145	CTA. 44158145 PROABIM 2024 MODALIDAD II	-	
1112016036100028380	CTA. 41618380 PROGRAMA DE MOLINOS 2023	-	
1112016036100028502	CTA. 42898502 ADQUISION DE SEMETALES 2024	-	
1112016036100028577	CTA. 48188577 SANEAMIENTO FORESTAL DEL PROGRAMA DE COMPENSACION AMBI	5,018.06	
1112016036100028597	CTA 04618597 BRIGADA DE PROTECCION DE MANEJO DEL FUEGO 2024 2025	-	
1112016036100028716	CTA 349987160101 MUNICIPIO DE MADERO FAEISPUM 2022	0.95	
1112016036100028721	CTA. 42478721 COMPENSACION AMBIENTAL POR CAMBIO DE USO DE SUELO "LA CO	-	
1112016036100028842	CTA. 39598842 PROGRAMAS 2023	-	
1112016036100028931	CTA 39778931 PROGRAMA DE FERTILIZANTE 2023	-	
1112016036100029059	CTA. 42279059 ADQUISION DE SEMETALES 2023	-	
1112016036100029168	CTA. 40199168 PROGRAMA DE TINACOS 2023	-	
1112016036100029242	46889242 MUNICIPIO DE MADERO COORDINACIÓN PARA LA OPERACIÓN DEL PROGR	-	
1112016036100029296	CTA. 41399296 EXPOFERIA GANADERA 2023	-	
1112016036100029498	CTA. 48049498 REMANENTE FAISMUN 2024	-	
1112016036100029532	CTA 377095320101 FORTAPAZ	-	
1112016036100029549	CTA 46889549 MARCO DE COORDINACION DE ACCIONES EN MATERIA DE DESARROLL	30,001.18	
1112016036100029923	CTA. 49819923 MUNICIPIO DE MADERO SICT CAMINO ETUCUARO EL CAPULIN	-	
1112016036100029969	CTA. 40369969 FONDO REGULARIZACION DE AUTOS 2023	-	
1112016036100032147	187122147 Feispum 2016 062470001871221478	-	
1112016036100040001	Cuenta Espejo de Impuesto Sobre rifas y Loterías	-	

1.1.1.3. En la cuenta de BANCOS/DEPENDENCIAS Y OTROS; se contempla un saldo de $ 0.00

CUENTA	NOMBRE DE LA CUENTA	MONTO	CARACTERÍSTICAS
11130160361000000000000	BANCOS/DEPENDENCIAS Y OTROS	-	

1.1.1.4. En la cuenta de INVERSIONES TEMPORALES (HASTA 3 MESES); se contempla un saldo de $ 0.00

CUENTA	NOMBRE DE LA CUENTA	MONTO	CARACTERÍSTICAS
11140160361000000000000	INVERSIONES TEMPORALES (HASTA 3 MESES)	-	

1.1.1.5. En la cuenta de FONDOS CON AFECTACION ESPECIFICA; se contempla un saldo de $ 0.00

CUENTA	NOMBRE DE LA CUENTA	MONTO	CARACTERÍSTICAS
11150150361000000000000	FONDOS CON AFECTACION ESPECIFICA	-	

1.1.1.6. En la cuenta de DEPOSITOS DE FONDOS DE TERCEROS EN GARANTÍA Y/O ADMINISTRACIÓN; se contempla un saldo de $ 0.00

CUENTA	NOMBRE DE LA CUENTA	MONTO	CARACTERÍSTICAS
11160160361000000000000	***DEPOSITOS DE FONDOS DE TERCEROS EN GARANTÍA Y/O ADMINISTRACIÓN***	-	

1.1.1.9. En la cuenta de OTROS EFECTIVOS Y EQUIVALENTES, se muestra el importe de $ 0.00, cantidad donde se registra el monto de otros efectivos y equivalentes del ente público, no incluidos en las cuentas anteriores.

CUENTA	NOMBRE DE LA CUENTA	MONTO	CARACTERÍSTICAS
11190160361000000000000	OTROS EFECTIVOS Y EQUIVALENTES	-	

1.1.2. El rubro de DERECHOS A RECIBIR EFECTIVO O EQUIVALENTES; arroja un saldo de $ 163840.27, el cual nos representa los derechos de cobro originados en el desarrollo de las actividades del ente público, de los cuales se espera recibir una contraprestación representada en recursos, bienes o servicios; en un plazo menor o igual a doce meses.

CUENTA	NOMBRE DE LA CUENTA	MONTO	CARACTERÍSTICAS
11200160361000000000000	DERECHOS A RECIBIR EFECTIVO O EQUIVALENTES	163,840.27	
11210160361000000000000	INVERSIONES FINANCIERAS DE CORTO PLAZO	-	
11220160361000000000000	CUENTAS POR COBRAR A CORTO PLAZO	42,352.00	
112201603610021	DIGICOPY S. DE R.L. DE C.V.	-	
112201603610045	GOBIERNO DEL ESTADO DE MICHOACAN	-	
112201603610094	CORDOBA CASTRO RICARDO	-	
112201603610149	C.F.E. SUMINISTRADOR DE SERVICIOS BASICOS	-	
112201603610235	AVALOS VILLA MARIA GUADALUPE	-	
112201603610265	LEAL GAONA RODOLFO	-	
1122016036110349	ESTACION DE SERVICIO LA CAPICHOLA S.A. DE C.V.	-	
1122016036110361	ORGANISMO OPERADOR DE AGUA POTABLE	-	
1122016036110363	ARGUELLO GAONA SAMUEL	-	
1122016036110364	SANTOYO CORONA CRISTIAN YURITZI	-	
1122016036110402	PINEDA GARCIA JOEL	-	
1122016036110409	SECRETARIA DE FINANZAS Y ADMINISTRACION	-	
1122016036110435	BANCA AFIRME S.A. INSTITUCION DE BANCA MULTIPLE	-	
1122016036110535	VARGAS VARGAS RAFAEL	-	
1122016036110765	ZARCO PADILLA DAMIAN	-	
1122016036110766	GARCIA HERNANDEZ ELPIDIO	-	
1122016036110767	GALLEGOS MENDES ROBERTINA	-	
1122016036110773	BARRIGA GAMIÑO MA DEL CARMEN	-	
1122016036110780	VIDAL GARCIA ARELI	-	
1122016036110802	AVALOS ESQUIVEL APOLINAR	-	
1122016036110803	VILLASEÑOR LEON J. TRINIDAD	-	
1122016036110851	MONDRAGON CAMPOS MISAEL	-	
1122016036110874	VARGAS RODRIGUEZ ONESIMO	-	
1122016036110875	AYALA LOPEZ ERNESTINA	-	
1122016036110924	PEREZ LINAREZ ADRIANA VALENTINA	-	

MUNICIPIO DE MADERO
II) NOTAS AL ESTADO DE SITUACIÓN FINANCIERA (DESGLOSE)
INDICE H1-ESF-A1
AL MES DE DICIEMBRE DEL 2025
UNIDAD MONETARIA EN QUE ESTÁN EXPRESADAS LAS CIFRAS (PESOS)

1122016036111010	SANTOYO SANCHEZ MARISOL	-	
1122016036111246	SISTEMA INTEGRAL DE FINANCIAMIENTO PARA EL DESARROLLO DE MICHOACAN	-	
1122016036131356	TENA ALVARADO KARINA	-	
1122016036131602	RAMOS HIPOLITO ALEJANDRO	-	
1122016036131607	RUIZ MIER ARTURO	-	
1122016036131703	CORONA BUSTOS YAHIR LEONARDO	-	
1122016036141821	BARRIGA ORNELAS IGNACIO	-	
1122016036141864	RODRIGUEZ HERNANDEZ TERESA	-	
1122016036141865	FUENTES ROCHA ALFREDO	-	
1122016036141866	COMERCIALIZADORA IX 99	-	
1122016036141867	CLOGIER S.A. DE C.V.	-	
1122016036141868	GRUPO GRATO COMERCIALIZADORA	-	
1122016036141966	AYALA GUZMAN JOSE ANTONIO	-	
1122016036141993	LA COMISIÓN NACIONAL DEL AGUA	-	
1122016036142000	CHIMAL VERDUZCO JAIRO JAVIER	-	
1122016036142279	MARTINEZ PALMA ELIONAIT	-	
1122016036142313	MOTORES DE MORELIA SA DE CV	42,352.00	
112301603610000000000000	DEUDORES DIVERSOS POR COBRAR A CORTO PLAZO	59,805.40	
112301603610001	ÁLVAREZ MURILLO SERGIO MAURICIO	-	
112301603610003	ORTEGA ÁVILA JORGE ARMANDO	-	
112301603610004	GUTIERREZ ALCAUTER VICTORINO	-	
112301603610005	HURTADO VARGAS EULALIO	-	
112301603610008	AYALA VILLASEÑOR CLEMENCIA ARISBETH	-	
112301603610009	BUCIO CORTEZ CELSO	-	
112301603610010	GARCIA ORTEGA EDUARDO	-	
112301603610047	CHAVEZ MARTINEZ JESUS ANTONIO	-	
112301603610054	CORTES ORTEGA JOSE GUADALUPE	-	
112301603610068	GAYOSSO GAMIÑO MARVEYA	-	
112301603610102	DIAZ JUAREZ RAUL	-	
112301603610139	GARCIA SALTO ALEJANDRO	-	
112301603610142	ZAMBRANO PEREZ JESSIL	-	
112301603610145	GARCIA RANGEL AURELIANO	-	
112301603610148	SISTEMA PARA EL DESARROLLO INTEGRAL DE LA FAMILIA MICHOACANA	-	
112301603610235	VILLA AVALOS MARIA GUADALUPE	-	
112301603610262	CALDERON SAUCEDO GERARDO	-	
112301603610304	AVALOS RAMIREZ DANIEL	-	
112301603610316	AVALOS RAMIREZ EDUARDO	-	
1123016036110349	ESTACION DE SERVICIO LA CAPICHOLA S.A. DE C.V.	-	
1123016036110350	MORA SANCHEZ JOSE GUILLERMO	-	
1123016036110361	ORGANISMO OPERADOR DE AGUA POTABLE	-	
1123016036110401	MEDELLIN ROMERO BRAULIO	-	
1123016036110404	TALAVERA VELAZQUEZ CLEMENTE	-	
1123016036110407	RENTERIA PEÑALOZA MAXIMILIANO	-	
1123016036110408	GAONA LOPEZ RUBEN	-	
1123016036110409	SECRETARIA DE FINANZAS Y ADMINISTRACION	-	
1123016036110410	GUTIERREZ ORDOÑEZ FEDERICO FELIX	-	
1123016036110411	ADQUISICIONES 2015	-	
1123016036110412	CONSULTORIA Y CONSTRUCCIONES CIVILES ELECTROMECANICAS DE MEXICO SA DE C	-	
1123016036110414	PCIM CONSTRUCTORA S.A. DE C.V.	-	
1123016036110418	GESTION INTEGRAL DE INFRAESTRUCTURA, S.A. DE C.V.	-	
1123016036110429	EMPLEO TEMPORAL	-	
1123016036110430	MUNICIPIO DE MADERO, MICHOACAN	-	
1123016036110431	DIVERSOS	-	
1123016036110465	GARFIAS MAULION HERMINIA	-	
1123016036110472	VILLASEÑOR GARCIA MARIO	-	
1123016036110478	CASTAÑEDA GAMIÑO MIGUEL ANGEL	-	
1123016036110479	MORALES GARCIA ALEXANDER	-	
1123016036110598	VARGAS ORTEGA GLENDA LILIAN	-	
1123016036110610	IBARRA VARGAS MIGUEL ESAU	-	
1123016036110649	MONTAÑO HERNANDEZ ROGELIO	-	
1123016036110650	PEREZ SUAREZ RAFAEL	-	
1123016036110690	TAPIA MARTINEZ MARIA GUADALUPE	-	
1123016036110692	YVAÑEZ GOMEZ MARIA ELENA	-	
1123016036110763	ARREOLA CORONA JOSE LUIS	-	
1123016036110764	LOPEZ DUEÑAZ JULIO CESAR	-	
1123016036110801	VILLASEÑOR PEREZ RAUL	-	
1123016036110838	SANCHEZ AVILA GENARO	-	
1123016036110851	MONDRAGON CAMPOS MISAEL	-	
1123016036110867	VILLA RANGEL EFRAIN	-	
1123016036110880	ZUÑIGA HINOJOSA ULISES	-	
1123016036110897	MONTAÑO DIAZ JOSE CARMEN	-	
1123016036110900	GOMEZ TAPIA DE LEON MARTHA	-	
1123016036110924	PEREZ LINAREZ ADRIANA VALENTINA	-	
1123016036110925	SANCHEZ PEREZ FREDI AXEL	-	
1123016036110929	AYALA VALDEZ NORMA EDITH	-	
1123016036110937	AYALA GARCIA BENITO	-	

MUNICIPIO DE MADERO
II) NOTAS AL ESTADO DE SITUACIÓN FINANCIERA (DESGLOSE)
INDICE H1-ESF-A1
AL MES DE DICIEMBRE DEL 2025
UNIDAD MONETARIA EN QUE ESTÁN EXPRESADAS LAS CIFRAS (PESOS)

1123016036110951	AVALOS DE LEON CARLOS ALFREDO	-	
1123016036110955	AYALA MENDOZA IVAN JOAQUIN	-	
1123016036110958	GARCIA SANCHEZ LUCIO GUADALUPE	-	
1123016036110985	AYALA TORRES ANTONIO	-	
1123016036110989	ROSALES VILLA YESICA	-	
1123016036110992	VILLASEÑOR GARCIA AVEL	-	
1123016036110996	HUITRON BARAJAS J. TEODOMIRO	-	
1123016036110997	SANCHEZ ELISEA SAUL	-	
1123016036111020	CORTES GOMEZ SELENE	-	
1123016036111025	GOMEZ SAUCEDO BERTIN	-	
1123016036111030	MENDEZ MENDEZ MASEDONIO	-	
1123016036111036	AYALA CALDERON CENOBIO	-	
1123016036111060	LOPEZ MONDRAGON ARMANDO MARTIN	-	
1123016036111064	ALCAUTER GARCIA GENARO	-	
1123016036111075	GARCIA SAMANO DORA PATRICIA	-	
1123016036111091	ALVARADO CARBAJAL AGUSTIN	3,600.00	
1123016036111097	SANCHEZ MARTINEZ MIGUEL ANGEL	-	
1123016036111123	MATA ALCAUTER RAFAEL	-	
1123016036111132	VALLE SANCHEZ JOSE LUIS	-	
1123016036111138	MEDINA ENRIQUEZ ROSARIO DE NESTORA	-	
1123016036111148	SANTOYO VILLA PRUDENCIANA	-	
1123016036111153	ROJAS ZAMUDIO SAMUEL	-	
1123016036111161	ALCAUTER SAUCEDO JORGE	-	
1123016036111166	JUCARS PROYECTOS Y CONSTRUCCIONES S DE RL DE CV	-	
1123016036111170	HERNANDEZ ROSALES ROBERTO	-	
1123016036111171	RUIZ VILLASEÑOR RODRIGO	-	
1123016036111176	AYALA TELLEZ CRECENCIANO	-	
1123016036111230	MORA ROMERO ERIKA	-	
1123016036111244	ORTEGA GARCIA PAUL	-	
1123016036111245	GARCIA GARCIA J. JESUS	-	
1123016036111252	DELGADO SANCHEZ LAURO ANTONIO	-	
1123016036111255	CERVANTES MORIYA EDUARDO	-	
1123016036111257	BOYZO VILLANUEVA AUGUSTO	-	
1123016036111282	VILLA VARGAS ISRAEL	-	
1123016036131245	ÁVILA HERNÁNDEZ FLORIBERTO	-	
1123016036131324	ASOCIACIÓN DE USUARIOS DEL RIO TACAMBARO, A.C.	-	
1123016036131329	MENDEZ MENDEZ PEDRO	6,020.46	
1123016036131333	DIRECCION GENERAL DE INDUTRIA MILITAR	-	
1123016036131400	ROBOS Y SINIESTROS	-	
1123016036131434	RAMIREZ ROSILES LORENZO	-	
1123016036131467	ALCAUTER IBARRA FROYLAN	50,000.00	
1123016036131469	SAUCEDO VILLASEÑOR MARIO	-	
1123016036131482	MARTINEZ SALGADO RAYMUNDO DAVID	-	
1123016036131484	BUCIO FLORES CAMELIA	-	
1123016036131532	SANTOYO GARCIA BERTIN	-	
1123016036131549	ALEJANDRE ALCAUTER LUIS MANUEL	-	
1123016036131550	ROSALES SUAREZ ALAN EDUARDO	-	
1123016036131551	VILLA VILLASEÑOR ALVARO	-	
1123016036131564	GAMIÑO AGUILAR MARCO ANTONIO	-	
1123016036131589	MELCHOR GOMEZ J. SAVAS	-	
1123016036131590	AVILA CORTES VIANEY	-	
1123016036131593	VARGAS DAMIAN JUANA	184.94	
1123016036131607	RUIZ MIER ARTURO	-	
1123016036131637	BOTEYO TALAVERA FELIPE	-	
1123016036131758	RODRIGUEZ ROSALES RAFAEL	-	
1123016036141832	GONZALEZ CARRILLO AGUSTIN JAIME	-	
1123016036141859	MORIYA VILLASEÑOR AIKO YAHAIRA	-	
1123016036141872	GUEVARA TELLEZ CHRISTIAN ANTONIO	-	
1123016036141952	SANCHEZ MAGALLAN LUIS JAVIER	-	
1123016036142089	VILCHEZ GARCIA GABRIEL	-	
1123016036142157	TALAVERA LOPEZ MARIA DEL CARMEN	-	
1123016036142205	PACHECO AVILA GUADALUPE YURITZI	-	
1123016036142278	RANGEL RODRIGUEZ ALFONSO	-	
11240160361000000000000	INGRESOS POR RECUPERAR A CORTO PLAZO	-	
112401603610400811200003281031	CONVENIO OOSAPAS	-	
11250160361000000000000	DEUDORES POR ANTICIPOS DE TESORERIA A CORTO PLAZO	-	
11260160361000000000000	PRESTAMOS OTORGADOS A CORTO PLAZO	-	
11290160361000000000000	OTROS DERECHOS A RECIBIR EFECTIVO O EQUIVALENTES A CORTO PLAZO	61,682.87	
1129016036100001	SUBSIDIO AL EMPLEO	61,682.87	
1129016036100002	IVA ACREDITABLE	-	
1129016036100003	SUBSIDIO AL EMPLEO PARTICIPACIONES	-	
1129016036100004	SUBSIDIO AL EMPLEO F4	-	

MUNICIPIO DE MADERO
II) NOTAS AL ESTADO DE SITUACIÓN FINANCIERA (DESGLOSE)
INDICE H1-ESF-A1
AL MES DE DICIEMBRE DEL 2025
UNIDAD MONETARIA EN QUE ESTÁN EXPRESADAS LAS CIFRAS (PESOS)

1.1.2.3. En el apartado de DEUDORES DIVERSOS POR COBRAR A CORTO PLAZO; se contempla un saldo de $ 59805.40, cantidad que representa el monto de los derechos de cobro a favor del ente público por responsabilidades y gastos por comprobar, ya sean préstamos a empleados entre otros, mismos que se deben saldar en un corto plazo menor a doce meses.

CUENTA	NOMBRE DE LA CUENTA	MONTO	CARACTERÍSTICAS
11230160361000000000000	DEUDORES DIVERSOS POR COBRAR A CORTO PLAZO	59,805.40	
112301603610001	ÁLVAREZ MURILLO SERGIO MAURICIO	-	
112301603610003	ORTEGA ÁVILA JORGE ARMANDO	-	
112301603610004	GUTIERREZ ALCAUTER VICTORINO	-	
112301603610005	HURTADO VARGAS EULALIO	-	
112301603610008	AYALA VILLASEÑOR CLEMENCIA ARISBETH	-	
112301603610009	BUCIO CORTEZ CELSO	-	
112301603610010	GARCIA ORTEGA EDUARDO	-	
112301603610047	CHAVEZ MARTINEZ JESUS ANTONIO	-	
112301603610054	CORTES ORTEGA JOSE GUADALUPE	-	
112301603610068	GAYOSSO GAMIÑO MARVEYA	-	
112301603610102	DIAZ JUAREZ RAUL	-	
112301603610139	GARCIA SALTO ALEJANDRO	-	
112301603610142	ZAMBRANO PEREZ JESSIL	-	
112301603610145	GARCIA RANGEL AURELIANO	-	
112301603610148	SISTEMA PARA EL DESARROLLO INTEGRAL DE LA FAMILIA MICHOACANA	-	
112301603610235	VILLA AVALOS MARIA GUADALUPE	-	
112301603610262	CALDERON SAUCEDO GERARDO	-	
112301603610304	AVALOS RAMIREZ DANIEL	-	
112301603610316	AVALOS RAMIREZ EDUARDO	-	
1123016036110349	ESTACION DE SERVICIO LA CAPICHOLA S.A. DE C.V.	-	
1123016036110350	MORA SANCHEZ JOSE GUILLERMO	-	
1123016036110361	ORGANISMO OPERADOR DE AGUA POTABLE	-	
1123016036110401	MEDELLIN ROMERO BRAULIO	-	
1123016036110404	TALAVERA VELAZQUEZ CLEMENTE	-	
1123016036110407	RENTERIA PEÑALOZA MAXIMILIANO	-	
1123016036110408	GAONA LOPEZ RUBEN	-	
1123016036110409	SECRETARIA DE FINANZAS Y ADMINISTRACION	-	
1123016036110410	GUTIERREZ ORDOÑEZ FEDERICO FELIX	-	
1123016036110411	ADQUISICIONES 2015	-	
1123016036110412	CONSULTORIA Y CONSTRUCCIONES CIVILES ELECTROMECANICAS DE MEXICO SA DE C	-	
1123016036110414	PCIM CONSTRUCTORA S.A. DE C.V.	-	
1123016036110418	GESTION INTEGRAL DE INFRAESTRUCTURA, S.A. DE C.V.	-	
1123016036110429	EMPLEO TEMPORAL	-	
1123016036110430	MUNICIPIO DE MADERO, MICHOACAN	-	
1123016036110431	DIVERSOS	-	
1123016036110465	GARFIAS MAULION HERMINIA	-	
1123016036110472	VILLASEÑOR GARCIA MARIO	-	
1123016036110478	CASTAÑEDA GAMIÑO MIGUEL ANGEL	-	
1123016036110479	MORALES GARCIA ALEXANDER	-	
1123016036110598	VARGAS ORTEGA GLENDA LILIAN	-	
1123016036110610	IBARRA VARGAS MIGUEL ESAU	-	
1123016036110649	MONTAÑO HERNANDEZ ROGELIO	-	
1123016036110650	PEREZ SUAREZ RAFAEL	-	
1123016036110690	TAPIA MARTINEZ MARIA GUADALUPE	-	
1123016036110692	YVAÑEZ GOMEZ MARIA ELENA	-	
1123016036110763	ARREOLA CORONA JOSE LUIS	-	
1123016036110764	LOPEZ DUEÑAZ JULIO CESAR	-	
1123016036110801	VILLASEÑOR PEREZ RAUL	-	
1123016036110838	SANCHEZ AVILA GENARO	-	
1123016036110851	MONDRAGON CAMPOS MISAEL	-	
1123016036110867	VILLA RANGEL EFRAIN	-	
1123016036110880	ZUÑIGA HINOJOSA ULISES	-	
1123016036110897	MONTAÑO DIAZ JOSE CARMEN	-	
1123016036110900	GOMEZ TAPIA DE LEON MARTHA	-	
1123016036110924	PEREZ LINAREZ ADRIANA VALENTINA	-	
1123016036110925	SANCHEZ PEREZ FREDI AXEL	-	
1123016036110929	AYALA VALDEZ NORMA EDITH	-	
1123016036110937	AYALA GARCIA BENITO	-	
1123016036110951	AVALOS DE LEON CARLOS ALFREDO	-	
1123016036110955	AYALA MENDOZA IVAN JOAQUIN	-	
1123016036110958	GARCIA SANCHEZ LUCIO GUADALUPE	-	
1123016036110985	AYALA TORRES ANTONIO	-	
1123016036110989	ROSALES VILLA YESICA	-	
1123016036110992	VILLASEÑOR GARCIA AVEL	-	
1123016036110996	HUITRON BARAJAS J. TEODOMIRO	-	
1123016036110997	SANCHEZ ELISEA SAUL	-	
1123016036111020	CORTES GOMEZ SELENE	-	
1123016036111025	GOMEZ SAUCEDO BERTIN	-	
1123016036111030	MENDEZ MENDEZ MASEDONIO	-	
1123016036111036	AYALA CALDERON CENOBIO	-	

MUNICIPIO DE MADERO
II) NOTAS AL ESTADO DE SITUACIÓN FINANCIERA (DESGLOSE)
INDICE H1-ESF-A1
AL MES DE DICIEMBRE DEL 2025
UNIDAD MONETARIA EN QUE ESTÁN EXPRESADAS LAS CIFRAS (PESOS)

1123016036111060	LOPEZ MONDRAGON ARMANDO MARTIN	-	
1123016036111064	ALCAUTER GARCIA GENARO	-	
1123016036111075	GARCIA SAMANO DORA PATRICIA	-	
1123016036111091	ALVARADO CARBAJAL AGUSTIN	3,600.00	
1123016036111097	SANCHEZ MARTINEZ MIGUEL ANGEL	-	
1123016036111123	MATA ALCAUTER RAFAEL	-	
1123016036111132	VALLE SANCHEZ JOSE LUIS	-	
1123016036111138	MEDINA ENRIQUEZ ROSARIO DE NESTORA	-	
1123016036111148	SANTOYO VILLA PRUDENCIANA	-	
1123016036111153	ROJAS ZAMUDIO SAMUEL	-	
1123016036111161	ALCAUTER SAUCEDO JORGE	-	
1123016036111166	JUCARS PROYECTOS Y CONSTRUCCIONES S DE RL DE CV	-	
1123016036111170	HERNANDEZ ROSALES ROBERTO	-	
1123016036111171	RUIZ VILLASEÑOR RODRIGO	-	
1123016036111176	AYALA TELLEZ CRECENCIANO	-	
1123016036111230	MORA ROMERO ERIKA	-	
1123016036111244	ORTEGA GARCIA PAUL	-	
1123016036111245	GARCIA GARCIA J. JESUS	-	
1123016036111252	DELGADO SANCHEZ LAURO ANTONIO	-	
1123016036111255	CERVANTES MORIYA EDUARDO	-	
1123016036111257	BOYZO VILLANUEVA AUGUSTO	-	
1123016036111282	VILLA VARGAS ISRAEL	-	
1123016036111245	ÁVILA HERNÁNDEZ FLORIBERTO	-	
1123016036131324	ASOCIACIÓN DE USUARIOS DEL RIO TACAMBARO, A.C.	-	
1123016036131329	MENDEZ MENDEZ PEDRO	6,020.46	
1123016036131333	DIRECCION GENERAL DE INDUTRIA MILITAR	-	
1123016036131400	ROBOS Y SINIESTROS	-	
1123016036131434	RAMIREZ ROSILES LORENZO	-	
1123016036131467	ALCAUTER IBARRA FROYLAN	50,000.00	
1123016036131469	SAUCEDO VILLASEÑOR MARIO	-	
1123016036131482	MARTINEZ SALGADO RAYMUNDO DAVID	-	
1123016036131484	BUCIO FLORES CAMELIA	-	
1123016036131532	SANTOYO GARCIA BERTIN	-	
1123016036131549	ALEJANDRE ALCAUTER LUIS MANUEL	-	
1123016036131550	ROSALES SUAREZ ALAN EDUARDO	-	
1123016036131551	VILLA VILLASEÑOR ALVARO	-	
1123016036131564	GAMIÑO AGUILAR MARCO ANTONIO	-	
1123016036131589	MELCHOR GOMEZ J. SAVAS	-	
1123016036131590	AVILA CORTES VIANEY	-	
1123016036131593	VARGAS DAMIAN JUANA	184.94	
1123016036131607	RUIZ MIER ARTURO	-	
1123016036131637	BOTEYO TALAVERA FELIPE	-	
1123016036131758	RODRIGUEZ ROSALES RAFAEL	-	
1123016036141832	GONZALEZ CARRILLO AGUSTIN JAIME	-	
1123016036141859	MORIYA VILLASEÑOR AIKO YAHAIRA	-	
1123016036141872	GUEVARA TELLEZ CHRISTIAN ANTONIO	-	
1123016036141952	SANCHEZ MAGALLAN LUIS JAVIER	-	
1123016036142089	VILCHEZ GARCIA GABRIEL	-	
1123016036142157	TALAVERA LOPEZ MARIA DEL CARMEN	-	
1123016036142205	PACHECO AVILA GUADALUPE YURITZI	-	
1123016036142278	RANGEL RODRIGUEZ ALFONSO	-	

1.1.2.4 En el apartado de INGRESOS POR RECUPERAR A CORTO PLAZO; se contempla un saldo de $ 0.00

CUENTA	*NOMBRE DE LA CUENTA*	*MONTO*	*CARACTERÍSTICAS*
1124016036100000000000000	INGRESOS POR RECUPERAR A CORTO PLAZO	-	
1124016036104008112000328103 1	CONVENIO OOSAPAS	-	

1.1.2.5 En el apartado de DEUDORES POR ANTICIPOS DE TESORERIA A CORTO PLAZO; se contempla un saldo de $ 0.00

CUENTA	*NOMBRE DE LA CUENTA*	*MONTO*	*CARACTERÍSTICAS*
1125016036100000000000000	DEUDORES POR ANTICIPOS DE TESORERIA A CORTO PLAZO	-	

1.1.2.6 En el apartado de PRESTAMOS OTORGADOS A CORTO PLAZO; se contempla un saldo de $ 0.00

CUENTA	*NOMBRE DE LA CUENTA*	*MONTO*	*CARACTERÍSTICAS*
1126016036100000000000000	PRESTAMOS OTORGADOS A CORTO PLAZO	-	

1.1.2.9. En la cuenta de OTROS DERECHOS A RECIBIR EFECTIVO O EQUIVALENTES A CORTO PLAZO; se registra un saldo de $ 61682.87

CUENTA	*NOMBRE DE LA CUENTA*	*MONTO*	*CARACTERÍSTICAS*
1129016036100000000000000	OTROS DERECHOS A RECIBIR EFECTIVO O EQUIVALENTES A CORTO PLAZO	61,682.87	
1129016036100001	SUBSIDIO AL EMPLEO	61,682.87	
1129016036100002	IVA ACREDITABLE	-	
1129016036100003	SUBSIDIO AL EMPLEO PARTICIPACIONES	-	
1129016036100004	SUBSIDIO AL EMPLEO F4	-	

MUNICIPIO DE MADERO
II) NOTAS AL ESTADO DE SITUACIÓN FINANCIERA (DESGLOSE)
INDICE H1-ESF-A1
AL MES DE DICIEMBRE DEL 2025
UNIDAD MONETARIA EN QUE ESTÁN EXPRESADAS LAS CIFRAS (PESOS)

1.1.3. En el rubro de DERECHOS A RECIBIR BIENES O SERVICIOS; se considera un saldo por el importe de $ 0.00, monto que se constituye de los anticipos entregados a proveedores y contratistas, previo a la recepción parcial o total de bienes o prestación de servicios, que serán exigibles en un plazo menor o igual a doce meses.

CUENTA	NOMBRE DE LA CUENTA	MONTO	CARACTERÍSTICAS
11300	DERECHOS A RECIBIR BIENES O SERVICIOS	-	
11310	ANTICIPO A PROVEEDORES POR ADQUISICION DE BIENES Y PRESTACION DE SERVICIO	-	
11320	ANTICIPO A PROVEEDORES POR ADQUISICIÓN DE BIENES INMUEBLES Y MUEBLES A C	-	
11330	ANTICIPO A PROVEEDORES POR ADQUISICIÓN DE BIENES INTANGIBLES A CORTO PLA	-	
11340	ANTICIPO A CONTRATISTAS POR OBRAS PUBLICAS A CORTO PLAZO	-	
11390	OTROS DERECHOS A RECIBIR BIENES O SERVICIOS A CORTO PLAZO	-	

1.1.3.1. En el apartado de ANTICIPO A PROVEEDORES POR ADQUISICIÓN DE BIENES Y PRESTACIÓN DE SERVICIOS A CORTO PLAZO; por la cantidad de $ 0.00, se registra el monto de los anticipos entregados a proveedores por adquisición de bienes y prestación de servicios, previo a la recepción parcial o total, que serán exigibles en un plazo menor o igual a doce meses, dicho anticipo se aplicará como parte del pago hasta terminar de amortizarlo.

CUENTA	NOMBRE DE LA CUENTA	MONTO	CARACTERÍSTICAS
1131016036100000000000	ANTICIPO A PROVEEDORES POR ADQUISICION DE BIENES Y PRESTACION DE SERVICIO	-	
113101603610040	SIMARS N, S.A. DE C.V	-	
113101603610047	CHAVEZ MARTINEZ JESUS ANTONIO	-	
113101603610100	PAREDES GARCIA ESPERANZA	-	
113101603610123	ORTEGA VILLASEÑOR ANITA	-	
113101603610144	ESCOBEDO CARRANZA MIGUEL ANGEL	-	
113101603610148	SISTEMA PARA EL DESARROLLO INTEGRAL DE LA FAMILIA MICHOACANA	-	
113101603610149	C.F.E. SUMINISTRADOR DE SERVICIOS BASICOS	-	
113101603610291	HUACHERR SA DE CV	-	
1131016036110349	ESTACION DE SERVICIO LA CAPICHOLA S.A. DE C.V.	-	
1131016036110366	SUPRA CONSTRUCCIONES S.A. DE C.V.	-	
1131016036110443	SANTOYO CORTES MARCO ANTONIO	-	
1131016036110493	VEGA ORTIZ MARYELA	-	
1131016036110773	BARRIGA GAMIÑO MA DEL CARMEN	-	
1131016036110833	CADECO, S.A DE C.V.	-	
1131016036111017	UNIVEX S.A.	-	
1131016036111072	PROVEEDORA DE PAPELERIA Y CENTROS DE COMPUTO EMILIANUS SA DE CV	-	
1131016036111096	ENERGIA ECOLOGICA DE AMERICA SA DE CV	-	
1131016036111098	FG TUBOS ACEROS Y HERRAMIENTAS SA DE CV	-	
1131016036111105	PROYECTO ACCESO AL MUNDO AC	-	
1131016036111197	CAMINOS Y SENDEROS NORTROM S.A DE C.V	-	
1131016036111198	ADMINISTRADORA KAOLIN S.A. DE C.V.	-	
1131016036111200	INSUMOS,MATERIALES Y CONSTRUCCION DE PUEBLA S.A. DE C.V.	-	
1131016036131333	DIRECCION GENERAL DE INDUTRIA MILITAR	-	
1131016036131393	MATEMICH SERVICIOS MORTE S. DE R.L. DE C.V.	-	
1131016036131485	OLIVARES PEDRAZA JOSE GUADALUPE	-	
1131016036131489	ALVARO ALVARO GERARDO	-	
1131016036131524	ORGANIZACION RODEF DE MEXICO SA DE CV	-	
1131016036131525	ALCAUTER AYALA LUCILA	-	
1131016036131540	INSTITUTO PARA DEVOLVER AL PUEBLO LO ROBADO	-	
1131016036131600	GRUPO ABARROTERO LOPEZ VILLANUEVA S.A DE C.V.	-	
1131016036131629	INDUSTRIAL DE PINTURAS VOLTON, S.A. DE C.V.	-	
1131016036131630	AVANCE Y TECNOLOGIA COMERCIAL, S.A. DE C.V.	-	
1131016036131677	TAVERA LUCATERO MARIANA	-	
1131016036141890	FLORES CORTES ALEJANDRO	-	
1131016036141898	HERRERA RIVERA IXSAYANA	-	
1131016036141923	AGROGEN	-	
1131016036141933	MUNICIPIO DE MORELIA MICH	-	
1131016036141952	SANCHEZ MAGALLAN LUIS JAVIER	-	
1131016036141953	ANGELES REYES ALEJANDRO	-	
1131016036141954	GARCIA CRUZ ANTONIO	-	
1131016036141962	BRENCH PARK COMERCIALIZADORA	-	
1131016036142015	IMPRENTA REDES Y MEDIOS MKT	-	
1131016036142046	JA & ASESORES PATRIMONIALES TRIBUNALES TRIBUTARIOS SC DE P	-	
1131016036142047	TORO Y LUNA COMERCIALIZADORA	-	
1131016036142048	AGENCIA DE PUBLICIDAD VENTAS Y MARKETING MABEL	-	
1131016036142049	CONSTRUCTORA CIVIL GAS Y ELECTRICA	-	
1131016036142050	IGLEMOC	-	
1131016036142051	RECICLAJE SAN SEBASTIAN	-	
1131016036142168	GONZALEZ SANTOS ENRIQUE	-	

1.1.3.2. En la cuenta de ANTICIPO A PROVEEDORES POR ADQUISICIÓN DE BIENES INMUEBLES Y MUEBLES A CORTO PLAZO; por la cantidad de $ 0.00, se registra el monto de los anticipos entregados a proveedores por adquisición de bienes inmuebles y muebles, previo a la recepción parcial o total, que serán exigibles en un plazo menor o igual a doce meses, mismo anticipo que se aplicará como parte del pago hasta terminar de amortizarlo.

MUNICIPIO DE MADERO
II) NOTAS AL ESTADO DE SITUACIÓN FINANCIERA (DESGLOSE)
INDICE H1-ESF-A1
AL MES DE DICIEMBRE DEL 2025
UNIDAD MONETARIA EN QUE ESTÁN EXPRESADAS LAS CIFRAS (PESOS)

CUENTA	NOMBRE DE LA CUENTA	MONTO	CARACTERÍSTICAS
11320160361000000000000	ANTICIPO A PROVEEDORES POR ADQUISICIÓN DE BIENES INMUEBLES Y MUEBLES A C	-	
1132016036111109	AGUILAR GONZALEZ JOSE ANTONIO	-	
1132016036141820	GUERRERO TZINTZUN ANA MARIA	-	

1.1.3.3. En la cuenta de ANTICIPO A PROVEEDORES POR ADQUISICIÓN DE BIENES INTANGIBLES A CORTO PLAZO; por la cantidad de $ 0.00

CUENTA	NOMBRE DE LA CUENTA	MONTO	CARACTERÍSTICAS
11330160361000000000000	ANTICIPO A PROVEEDORES POR ADQUISICIÓN DE BIENES INTANGIBLES A CORTO PLA	-	
1133016036141820	GUERRERO TZINTZUN ANA MARIA	-	

1.1.3.4. En la cuenta de ANTICIPO A CONTRATISTAS POR OBRAS PÚBLICAS A CORTO PLAZO; se considera un saldo por $ 0.00

CUENTA	NOMBRE DE LA CUENTA	MONTO	CARACTERÍSTICAS
11340160361000000000000	ANTICIPO A CONTRATISTAS POR OBRAS PUBLICAS A CORTO PLAZO	-	
1134016036110412	CONSULTORIA Y CONSTRUCCIONES CIVILES ELECTROMECANICAS DE MEXICO SA DE C	-	
1134016036110413	CONST. CERCO PERIMETRAL COBACH. 2DA. ETAPA.	-	
1134016036110414	PCIM CONSTRUCTORA S.A. DE C.V.	-	
1134016036110415	COTEMICH, S.A. DE C.V.	-	
1134016036110416	STRUCTUM 3G, S.A. DE C.V.	-	
1134016036110417	GRUPO CONSTRUCTOR CET, S.A. DE C.V.	-	
1134016036110418	GESTION INTEGRAL DE INFRAESTRUCTURA, S.A. DE C.V.	-	
1134016036110419	CMXL, S.A. DE C.V.	-	
1134016036110420	RANGEL HERNANDEZ RAMON	-	
1134016036110421	DESARROLLO DE INFRAESTRUCTURA DE MORELIA SA DE CV	-	
1134016036110426	INGENIERIA HIDROAGRICOLA DEL VALLE S.A. DE C.V.	-	
1134016036110672	MOLINA IBAÑEZ DANIEL	-	
1134016036110716	RAMIREZ JARAMILLO MARLEN	-	
1134016036110717	SALGADO GARCIA HEBER	-	
1134016036110748	GARCIA CALDERON ROGELIO	-	
1134016036110907	RICO AVALOS JOSE OCTAVIO	-	
1134016036110933	COHHEBA PROYECTOS Y CONSTRUCCIONES S DE RL DE CV	-	
1134016036110935	ASESORIA E INGENIERAI CIVIL DULMAR S DE RL DE CV	-	
1134016036110936	MARTINEZ CHAVEZ MARLENE	-	
1134016036111103	GELUSE CONTRUCCIONES SA DE CV	-	
1134016036111111	ARQUITECTURA E INGENIERIA JHAM S DE RL DE CV	-	
1134016036111149	BARRERA ALVEAR ALFREDO	-	
1134016036111166	JUCARS PROYECTOS Y CONSTRUCCIONES S DE RL DE CV	-	
1134016036111258	CONSTRUCTORA 452 S.A DE C.V.	-	
1134016036111277	CONSTRUCCIONES YORCH SA DE CV	-	
1134016036121303	CONSTRUCTORA DIECISIETE SA DE CV	-	
1134016036121311	ASPROC CONSTRUCCIONES SA DE CV	-	
1134016036131391	CONSTRUCTORA ARRESA SA DE CV	-	
1134016036131394	REZATI INGENIERIA S DE RL DE CV	-	
1134016036131399	AWA INFRAESTRUCTURA SA DE CV	-	
1134016036131423	CORPORATIVO IMPETU INNOVACION SA DE CV	-	
1134016036131433	PROYECTOS Y CONSTRUCCIONES FRAGOVA S.A.S DE CV	-	
1134016036131497	GARCIA SERENO LETICIA	-	
1134016036131501	GICEH INGENIEROS CIVILES SA DE CV	-	
1134016036131507	HERRERA ZUÑIGA FRANCISCO	-	
1134016036131508	MARCOS SANCHEZ OMAR	-	
1134016036131518	CUEVAS MICHEL ERIKA KARINA	-	
1134016036131522	PROYECTOS EDIFICACIONES Y VIALIDADES SA DE CV	-	
1134016036131527	CONSTRUCTORA ABCOMA SA DE CV	-	
1134016036131653	KATSIRO TIERRAS Y PAVIMENTOS SA DE CV	-	
1134016036131678	ESQUIVEL OLIVARES CLAUDIA	-	
1134016036131709	PROACSA SA DE CV	-	
1134016036131717	CONSTRUCCIONES CIVILES ELECTROMECANICAS IREKUA SA DE CV	-	
1134016036141853	PAZ ALTAMIRANO OCTAVIO	-	
1134016036141907	ROJAS OCHOA ALFONSO	-	
1134016036141910	CORTES GUERRA JULIA	-	
1134016036141912	ELIZEP CONSTRUCCIONES SA DE CV	-	
1134016036142017	CONSTRICO, CONSTRUCCIONES DE MICHOACAN	-	
1134016036142041	COMIGRO SA DE CV	-	
1134016036142128	PARLY CONSTRUCCION	-	
1134016036142136	INGENIERIA Y CONSTRUCCION IVCON	-	
1134016036142142	GIL PALACIOS MIRIAM JANET	-	
1134016036142285	HERNANDEZ JASSO AARON	-	
1134016036142315	CONSTRUCTORA Y SUPERVISORA MICHOACANA	-	
1134016036142347	JACIMAT CONSTRUCCIONES SA DE CV	-	

MUNICIPIO DE MADERO
II) NOTAS AL ESTADO DE SITUACIÓN FINANCIERA (DESGLOSE)
INDICE H1-ESF-A1
AL MES DE DICIEMBRE DEL 2025
UNIDAD MONETARIA EN QUE ESTÁN EXPRESADAS LAS CIFRAS (PESOS)

1.1.3.9. En la cuenta de OTROS DERECHOS A RECIBIR BIENES O SERVICIOS A CORTO PLAZO; se considera un saldo por $ 0.00

CUENTA	NOMBRE DE LA CUENTA	MONTO	CARACTERÍSTICAS
11390160361000000000000	OTROS DERECHOS A RECIBIR BIENES O SERVICIOS A CORTO PLAZO	-	
1139016036110402	PINEDA GARCIA JOEL	-	
1139016036110872	RANGEL RODRIGUEZ ANA ISABEL	-	
1139016036110874	VARGAS RODRIGUEZ ONESIMO	-	
1139016036110875	AYALA LOPEZ ERNESTINA	-	

1.1.4 En la cuenta de INVENTARIOS; se considera un saldo por $ 0.00

CUENTA	NOMBRE DE LA CUENTA	MONTO	CARACTERÍSTICAS
11400	INVENTARIOS	-	
11410	INVENTARIO DE MERCANCIAS PARA VENTA	-	
11420	INVENTARIO DE MERCANCIAS TERMINADAS	-	
11430	INVENTARIO DE MERCANCIAS EN PROCESO DE ELABORACION	-	
11440	INVENTARIO DE MATERIAS PRIMAS, MATERIALES Y SUMINISTROS PARA PRODUCCIO	-	
11450	BIENES EN TRANSITO	-	

1.1.5 En la cuenta de ALMACENES; se considera un saldo por $ 0.00

CUENTA	NOMBRE DE LA CUENTA	MONTO	CARACTERÍSTICAS
11510160361000000000000	ALMACEN DE MATERIALES Y SUMINISTROS DE CONSUMO	-	
11511160361000000000000	MATERIALES DE ADMINISTRACION, EMISION DE DOCUMENTOS Y ARTICULOS OFICIAL	-	
11512160361000000000000	ALIMENTOS Y UTENSILIOS	-	
11513160361000000000000	MATERIALES Y ARTICULOS DE CONSTRUCCION Y DE REPARACION	-	
11514160361000000000000	PRODUCTOS QUIMICOS,FARMACEUTICOS Y DE LABORATORIO	-	
11515160361000000000000	COMBUSTIBLES, LUBRICANTES Y ADITIVOS	-	
11516160361000000000000	VESTUARIO,BLANCOS,PRENDAS DE PROTECCION Y ARTICULOS DEPORTIVOS	-	
11517160361000000000000	MATERIALES Y SUMINISTROS DE SEGURIDAD	-	
11518160361000000000000	HERRAMIENTAS,REFACCIONES Y ACCESORIOS MENORES PARA CONSUMO	-	

H. AYUNTAMIENTO CONSTITUCIONAL ESTADOS UNIDOS MEXICANOS MADERO, MICH. 2024-2027 PRESIDENCIA MUNICIPAL

C. JUAN CARLOS [illegible]
PRESIDENTE MUNICIPAL

H. AYUNTAMIENTO CONSTITUCIONAL ESTADOS UNIDOS MEXICANOS MADERO, MICH. 2024-2027 SINDICATURA

MTRA. CLAUDIA LIZBETH [illegible]
SINDICA

H. AYUNTAMIENTO CONSTITUCIONAL ESTADOS UNIDOS MEXICANOS MADERO, MICH. 2024-2027 TESORERÍA MUNICIPAL

LIC. EVERARDO JUÁREZ IBÁÑEZ
TESORERO MUNICIPAL (16/12/2025)

H. AYUNTAMIENTO CONSTITUCIONAL ESTADOS UNIDOS MEXICANOS MADERO, MICH. 2024-2027 CONTRALORÍA MUNICIPAL

C.P. MIRELLA [illegible]
ENCARGADA DEL DESPACHO DE LA CONTRALORÍA MUNICIPAL (16/12/2025)

"Bajo protesta de decir verdad, declaramos que este reporte y sus notas son razonablemente correctos, y son responsabilidad del emisor."

MUNICIPIO DE MADERO
II) NOTAS AL ESTADO DE SITUACIÓN FINANCIERA (DESGLOSE)
INDICE H1-ESF-A1
AL MES DE DICIEMBRE DEL 2025
UNIDAD MONETARIA EN QUE ESTÁN EXPRESADAS LAS CIFRAS (PESOS)

1.1.3.9. En la cuenta de OTROS DERECHOS A RECIBIR BIENES O SERVICIOS A CORTO PLAZO; se considera un saldo por $ 0.00

CUENTA	NOMBRE DE LA CUENTA	MONTO	CARACTERÍSTICAS
11390160361000000000000	OTROS DERECHOS A RECIBIR BIENES O SERVICIOS A CORTO PLAZO	-	
1139016036110402	PINEDA GARCIA JOEL	-	
1139016036110872	RANGEL RODRIGUEZ ANA ISABEL	-	
1139016036110874	VARGAS RODRIGUEZ ONESIMO	-	
1139016036110875	AYALA LOPEZ ERNESTINA	-	

1.1.4 En la cuenta de INVENTARIOS; se considera un saldo por $ 0.00

CUENTA	NOMBRE DE LA CUENTA	MONTO	CARACTERÍSTICAS
11400	INVENTARIOS	-	
11410	INVENTARIO DE MERCANCIAS PARA VENTA	-	
11420	INVENTARIO DE MERCANCIAS TERMINADAS	-	
11430	INVENTARIO DE MERCANCIAS EN PROCESO DE ELABORACION	-	
11440	INVENTARIO DE MATERIAS PRIMAS, MATERIALES Y SUMINISTROS PARA PRODUCCIO	-	
11450	BIENES EN TRANSITO	-	

1.1.5 En la cuenta de ALMACENES; se considera un saldo por $ 0.00

CUENTA	NOMBRE DE LA CUENTA	MONTO	CARACTERÍSTICAS
11510160361000000000000	ALMACEN DE MATERIALES Y SUMINISTROS DE CONSUMO	-	
11511160361000000000000	MATERIALES DE ADMINISTRACION, EMISION DE DOCUMENTOS Y ARTICULOS OFICIAL	-	
11512160361000000000000	ALIMENTOS Y UTENSILIOS	-	
11513160361000000000000	MATERIALES Y ARTICULOS DE CONSTRUCCION Y DE REPARACION	-	
11514160361000000000000	PRODUCTOS QUIMICOS,FARMACEUTICOS Y DE LABORATORIO	-	
11515160361000000000000	COMBUSTIBLES, LUBRICANTES Y ADITIVOS	-	
11516160361000000000000	VESTUARIO,BLANCOS,PRENDAS DE PROTECCION Y ARTICULOS DEPORTIVOS	-	
11517160361000000000000	MATERIALES Y SUMINISTROS DE SEGURIDAD	-	
11518160361000000000000	HERRAMIENTAS,REFACCIONES Y ACCESORIOS MENORES PARA CONSUMO	-	

H. AYUNTAMIENTO CONSTITUCIONAL ESTADOS UNIDOS MEXICANOS
MADERO, MICH 2024-2027 PRESIDENCIA MUNICIPAL

C. JUAN CARLOS [illegible]
PRESIDENTE MUNICIPAL

H. AYUNTAMIENTO CONSTITUCIONAL ESTADOS UNIDOS MEXICANOS
MADERO, MICH. 2024-2027 SINDICATURA

ING. CLAUDIA LIZBETH [illegible]
SINDICA

H. AYUNTAMIENTO CONSTITUCIONAL ESTADOS UNIDOS MEXICANOS
MADERO, MICH. 2024-2027 TESORERÍA MUNICIPAL

LIC. EVERARDO JUÁREZ IBÁÑEZ
TESORERO MUNICIPAL (16/12/2025)

H. AYUNTAMIENTO CONSTITUCIONAL ESTADOS UNIDOS MEXICANOS
MADERO, MICH. 2024-2027 CONTRALORÍA MUNICIPAL

C.P. MIRELLA [illegible]
ENCARGADA DEL DESPACHO DE LA CONTRALORÍA MUNICIPAL (16/12/2025)

"Bajo protesta de decir verdad, declaramos que este reporte y sus notas son razonablemente correctos, y son responsabilidad del emisor."

12310160361000145810	PANTEON EL AGUILA SAN JOSE DE LAS CIDRAS	$356,079.00	
12310160361000155810	TERRENO PARA AULA DE ESCUELA PRIMARIA EL REAL	$300,000.00	
12310160361000165810	TANQUE DE AGUA EL TERRENATE	$148,000.00	
12310160361000175810	TERRENO PARA PLANTA TRATADORA DE AGUAS NEGRAS ETUCUARO	$200,000.00	
12310160361000185610	TERRENO PARA RASTRO ETUCUARO	$349,000.00	
12310160361000295810	TRATAMIENTO PRIMARIO AGUAS NEGRAS CANCHO (LOS LOBOS)	$200,000.00	
12310160361000315810	TERRENO (TABIQUERA) SOLAR 10 MZA 17 VILLA MADERO	$4,149,200.00	
12310160361000325810	TERRENO KINDER PROFESOR FILIBERTO VARGAS TENTORI	$600,000.00	

1.2.3.2. La cuenta de VIVIENDAS; emite un saldo por un importe de $ 7070000.00

CUENTA	*NOMBRE DE LA CUENTA*	*MONTO*	*CARACTERÍSTICAS*
12320160361000000000000	VIVIENDAS	$7,070,000.00	
12320160361000115820	CASA HABITACION (OFICINA SEGURIDAD PUBLICA) VILLA MADERO	$7,070,000.00	

1.2.3.3. En el apartado de EDIFICIOS NO HABITACIONALES; con saldo por la cantidad de $ 113402273.00, se registra el valor de edificios, tales como: oficinas, escuelas, hospitales, edificios industriales, comerciales y para la recreación pública, almacenes, hoteles y restaurantes que requiere el ente público para desarrollar sus actividades y que forman parte de su patrimonio.

CUENTA	*NOMBRE DE LA CUENTA*	*MONTO*	*CARACTERÍSTICAS*
12330160361000000000000	EDIFICIOS NO HABITACIONALES	$113,402,273.00	
12330160361000001016220	UNIDAD DEPORTIVA GERTRUDIZ G. SANCHEZ	$10,240,380.00	
12330160361000008116110	SALON MUNICIPAL VILLA MADERO	$19,795,450.00	
1233016036100002	REHABILITACION AL PALACIO MUNICIPAL	$0.00	
123301603610000 6220	JEFATURA DE TENENCIA EL AHIJADERO	$868,000.00	
12330160361000075830	VILLA MADERO (PLANTA TRATADORA DE AGUA RESIDUAL) LOS VENEROS	$650,000.00	
12330160361000095830	ALBERGUE SAN DIEGO CURUCUPATZEO	$1,325,000.00	
12330160361000105830	BODEGA DEL DIF MUNICIPAL VILLA MADERO	$549,150.00	
12330160361000125830	BODEGA, UNIVIM Y CAJERO VILLA MADERO	$1,296,600.00	
12330160361000135890	PLAZA DE TOROS " CUATRO CAMINOS" VILLA MADERO	$27,096,150.00	
12330160361000215830	ESCUELA PRIMARIA RURAL DE LA LOCALIDAD DE CERRO BLANCO	$4,135,075.00	
12330160361000225830	ALBERGUE ESCOLAR SIERVO DE LA NACION	$2,420,460.00	
12330160361000235830	BIBLIOTECA PUBLICA Y CASA DE LA CULTURA	$7,096,300.00	
12330160361000245830	CENTRO DE SALUD	$13,113,940.00	
12330160361000255890	PRESIDENCIA MUNICIPAL Y SEGUIRIDAD PUBLICA	$13,924,250.00	
12330160361000265890	PANTEON MUNICIPAL	$6,230,880.00	
12330160361000275890	RASTRO MUNICIPAL	$1,148,308.00	
12330160361000285830	SALON DE USOS MULTIPLES ACATEN	$2,612,330.00	
12330160361000335830	JARDIN DE NIÑOS PROFESOR FILIBERTO VARGAS TENTORY, EN VILLA MADERO.	$0.00	
12330160361020008 1116120	CLINICA DE SALUD PIUMO	$900,000.00	

1.2.3.4. En el apartado de INFRAESTRUCTURA; con saldo por la cantidad de $ 0.00

CUENTA	*NOMBRE DE LA CUENTA*	*MONTO*	*CARACTERÍSTICAS*
12340160361000000000000	INFRAESTRUCTURA	$0.00	
12341160361000000000000	INFRAESTRUCTURA DE CARRETERAS	$0.00	
12342160361000000000000	INFRAESTRUCTURA FERROVIARIA Y MULTIMODAL	$0.00	
12343160361000000000000	INFRAESTRUCTURA PORTUARIA	$0.00	
12344160361000000000000	INFRAESTRUCTURA AEROPORTUARIA	$0.00	
12345160361000000000000	INFRAESTRUCTURA DE TELECOMUNICACIONES	$0.00	
12346160361000000000000	INFRAESTRUCTURA DE AGUA POTABLE,SANEAMIENTO,HIDROAGRICOLA Y CONTROL DE INUNDACIO	$0.00	
12347160361000000000000	INFRAESTRUCTURA ELECTRICA	$0.00	
12348160361000000000000	INFRAESTRUCTURA DE PRODUCCION DE HIDROCARBUROS	$0.00	
12349160361000000000000	INFRAESTRUCTURA DE REFINACION,GAS Y PETROQUIMICA	$0.00	

1.2.3.5. En la cuenta de CONSTRUCCIONES EN PROCESO EN BIENES DE DOMINIO PÚBLICO; se emite un saldo por la cantidad de $ 0.00, importe en el que agrupa el monto de las construcciones en proceso de bienes de dominio público de acuerdo con lo establecido en la Ley General de Bienes Nacionales y otras leyes aplicables, incluye los gastos en estudios de preinversión y preparación de los proyectos.

CUENTA	*NOMBRE DE LA CUENTA*	*MONTO*	*CARACTERÍSTICAS*
12350	CONSTRUCCIONES EN PROCESO EN BIENES DE DOMINIO PUBLICO	$0.00	

MUNICIPIO DE MADERO
II) NOTAS AL ESTADO DE SITUACIÓN FINANCIERA (DESGLOSE)
INDICE H1-ESF-A2
AL MES DE DICIEMBRE DEL 2025
UNIDAD MONETARIA EN QUE ESTÁN EXPRESADAS LAS CIFRAS (PESOS)

1.2.3.6. En el apartado de CONSTRUCCIONES EN PROCESO EN BIENES PROPIOS; con saldo de $ 0.00, se registra el monto de las construcciones en proceso de bienes Inmuebles propiedad del ente público, incluye los gastos en estudios de preinversión y preparación del proyecto.

CUENTA	NOMBRE DE LA CUENTA	MONTO	CARACTERÍSTICAS
12360	CONSTRUCCIONES EN PROCESO EN BIENES PROPIOS	$0.00	

1.2.3.9. En el apartado de OTROS BIENES INMUEBLES; con saldo de $ 0.00

CUENTA	NOMBRE DE LA CUENTA	MONTO	CARACTERÍSTICAS
1239016036100000000000	OTROS BIENES INMUEBLES	$0.00	
1239016036100001	TERRENOS, INVENTARIO INICIAL	$0.00	
1239016036100002	OTROS BIENES INMUEBLES, INVENTARIO INICIAL	$0.00	

1.2.4. El rubro de BIENES MUEBLES; se integra por un saldo de $ 17179210.06, el cual se constituye del total de los bienes muebles que son propiedad del ente público y que son requeridos para el desempeño de las actividades de este.

CUENTA	NOMBRE DE LA CUENTA	MONTO	CARACTERÍSTICAS
12400	BIENES MUEBLES	$17,179,210.06	
12410	MOBILIARIO Y EQUIPO DE ADMINISTRACION	$2,987,134.08	
12420	MOBILIARIO Y EQUIPO EDUCACIONAL Y RECREATIVO	$156,252.52	
12430	EQUIPO INSTRUMENTAL MEDICO Y DE LABORATORIO	$38,260.26	
12440	VEHÍCULOS Y EQUIPO DE TRANSPORTE	$12,973,726.11	
12450	EQUIPO DE DEFENSA Y SEGURIDAD	$555,800.00	
12460	MAQUINARIA, OTROS EQUIPOS Y HERRAMIENTAS	$456,697.09	
12470	COLECCIONES, OBRAS DE ARTE Y OBJETOS VALIOSOS	$11,340.00	

1.2.4.1. La cuenta de MOBILIARIO Y EQUIPO DE ADMINISTRACIÓN; cuyo saldo es de $ 2987134.08, contempla toda clase de mobiliario y equipo de administración, bienes informáticos y equipo de cómputo, bienes artísticos, obras de arte, objetos valiosos y otros elementos coleccionables. Así como también las refacciones mayores correspondientes a este concepto. Incluye los pagos por adjudicación, expropiación e indemnización de bienes muebles a favor del Gobierno.

CUENTA	NOMBRE DE LA CUENTA	MONTO	CARACTERÍSTICAS
12419160361000000000000	OTROS MOBILIARIOS Y EQUIPOS DE ADMINISTRACION	$393,669.27	
12412160361000000000000	MUEBLES, EXCEPTO DE OFICINA Y ESTANTERIA	$56,252.28	
12413160361000000000000	EQUIPO DE COMPUTO Y TECONOLOGIAS DE LA INFROMACION	$2,065,179.65	
12419160361000000000000	OTROS MOBILIARIOS Y EQUIPOS DE ADMINISTRACION	$393,669.27	

1.2.4.2. La cuenta de MOBILIARIO Y EQUIPO EDUCACIONAL Y RECREATIVO; con saldo por la cantidad de $ 156252.52, mismo que se integra del monto de adquisición de equipos educacionales y recreativos. Incluye refacciones y accesorios mayores correspondientes a estos activos.

CUENTA	NOMBRE DE LA CUENTA	MONTO	CARACTERÍSTICAS
12420160361000000000000	MOBILIARIO Y EQUIPO EDUCACIONAL Y RECREATIVO	$156,252.52	
12421160361000000000000	EQUIPOS Y PARATOS AUDIOVISUALES	$93,900.00	
12422160361000000000000	APARATOS DEPORTIVOS	$4,100.00	
12423160361000000000000	CAMARAS FOTOGRAFICAS Y DE VIDEO	$43,352.52	
12429160361000000000000	OTRO MOBILIARIO Y EQUIPO EDUCACIONAL Y RECREATIVO	$14,900.00	

1.2.4.3. En el apartado de EQUIPO E INSTRUMENTAL MÉDICO Y DE LABORATORIO; se considera un saldo por la cantidad de $ 38260.26, importe en el que se registra el monto de equipo e instrumental médico y de laboratorio requerido para proporcionar los servicios médicos, hospitalarios y demás actividades de salud e investigación científica y técnica. Incluye refacciones y accesorios mayores correspondientes a estos activos.

CUENTA	NOMBRE DE LA CUENTA	MONTO	CARACTERÍSTICAS
12430160361000000000000	EQUIPO INSTRUMENTAL MEDICO Y DE LABORATORIO	$38,260.26	
12431160361000000000000	EQUIPO MEDICO Y DE LABORATORIO	$33,360.26	
1243116036100001	EQUIPO MEDICO INVENTARIO INICIAL	$0.00	
12431160361081100002855310	ESCALERILLA DE 2 ESCALONES DE TUBO CROMADO - Clave: PC0025-0001, Folio: PC0025	$50.00	
12431160361081100002925310	CAMILLA RIGIDA COLOR NARANJA - Clave: PC0049-0001, Folio: PC0049	$500.00	
12431160361081100002935310	CAMILLA MARINA COLOR NARANJA - Clave: PC0041-0001, Folio: PC0041	$0.00	

MUNICIPIO DE MADERO
II) NOTAS AL ESTADO DE SITUACIÓN FINANCIERA (DESGLOSE)
INDICE H1-ESF-A2
AL MES DE DICIEMBRE DEL 2025
UNIDAD MONETARIA EN QUE ESTÁN EXPRESADAS LAS CIFRAS (PESOS)

1243116036108110000002955310	CARRO CAMILLA COLOR NARANJA - Clave: PC0042-0001, Folio: PC0042	$0.00	
1243116036108110000002965310	CARRO CAMILLA COLOR VERDE - Clave: PC0043-0001, Folio: PC0043	$500.00	
1243116036108110000002975310	CAMILLA RIGIDA INFANTIL - Clave: PC0044-0001, Folio: PC0044	$400.00	
1243116036108110000002985310	CHALECO DE EXTRACCION COLOR NEGRO - Clave: PC0045-0001, Folio: PC0045	$50.00	
1243116036108110000002995310	TANQUES DE OXIGENO PORTATIL CHICO - Clave: PC0048-0001, Folio: PC0048	$0.00	
1243116036108110000003505310	BASCULA CON ESTADIMETRO - Clave: DM0013-0001, Folio: DM0013	$150.00	
1243116036108110000003515310	BASCULA PEDIATRA DE BRAZO P - Clave: DM0014-0001, Folio: DM0014	$400.00	
1243116036108110000003525310	ESTETOSCOPIO LITTMAN INFANTIL 3M CARBE VERDE - Clave: DM0015-0001, Folio: DM0015	$400.00	
1243116036108110000003535310	ESTETOSCOPIO LITTMAN PEDIATRICO 3 M NEGRO - Clave: DM0016-0001, Folio: DM0016	$450.00	
1243116036108110000003545310	LAMPARA DE QUIROFANO CHICOTE C/PANTALLA GRANDE RMG - Clave: DM0017-0001, Folio: DM0017	$100.00	
1243116036108110000003555310	MEGATOSCOPIO 01 ESTANDAR - Clave: DM0018-0001, Folio: DM0018	$100.00	
1243116036108110000003565310	MESA DE CURACIONES DE MAYO C/CHAR. TUBO CROMADO C/RUEDA - Clave: DM0019-0001, Folio: DM0019	$200.00	
1243116036108110000003575310	MESA PASTEUR (MESA DE CURACIONES PEQUEÑA) - Clave: DM0020-0001, Folio: DM0020	$200.00	
1243116036108110000003585310	PORTA SUEROS - Clave: PC0055-0001, Folio: PC0055	$1,200.00	
1243116036108110000003595310	PORTABATELENGUAS - Clave: DM0022-0001, Folio: DM0022	$20.00	
1243116036108110000003605310	TORUNDERO METALICO - Clave: DM0024-0001, Folio: DM0024	$20.00	
1243116036108110000003615310	MESA DE EXPLORACION COLOR VERDE C/BLANCO - Clave: DM0025-0001, Folio: DM0025	$1,000.00	
1243116036108110000003625310	ESCALERILLAS 2 PELDAÑOS ESMALTADA BLANCO CON NEGRO - Clave: DM0012-0001, Folio: DM0012	$100.00	
1243116036108110000003635310	NEBULIZADOR P/MEDIC OMRON C 25 C/ ESTUCHE DE TELA - Clave: DM0026-0001, Folio: DM0026	$500.00	
1243116036108110000003645310	PERFOMA MEDIDOR 10 LANCETAS Y 10 TIRAS ACCU-CHECK - Clave: DM0027-0001, Folio: DM0027	$600.00	
1243116036108110000004085310	ESTERILIZADOR DE 2 CHAROLAS M072 COLOR BLANCO - Clave: DIF0048-0001, Folio: DIF0048	$700.00	
1243116036108110000007225310	COLLAR CERVICAL FILADELFIA (LOTE DE 3 PZAS.) - Clave: PC0040-0001, Folio: PC0040	$17.00	
1243116036108110000007235310	JUEGO DE FERULAS COLOR AZUL (LOTE DE 2 PZAS.) - Clave: PC0046-0001, Folio: PC0046	$50.00	
1243116036108110000007245310	JUEGO DE FERULAS COLOR NARANJA (LOTE DE 3 PZAS.) - Clave: PC0047-0001, Folio: PC0047	$50.00	
1243116036108110000007585310	RIÑONES METALICOS (LOTE DE 3 PIEZAS) - Clave: DM0023-0001, Folio: DM0023	$100.00	
1243116036108110000008765310	DT1 CAVITRON (DBA) LUZ LED (DENTAL) - Clave: DIF0046-0001, Folio: DIF0046	$3,500.00	
1243116036108110000009445310	BAUMANOMETRO DE PEDESTAL - Clave: PC0052-0001, Folio: PC0052	$0.00	
1243116036108110000009455310	MESA DE MAYO DE ACERO INOXIDABLE - Clave: PC0053-0001, Folio: PC0053	$1,600.00	
1243116036108110000009465310	CAMA DE EXPLORACION - Clave: PC0054-0001, Folio: PC0054	$1,500.00	
1243116036108110000009535310	PORTA SUEROS CROMADO - Clave: DM0021-0001, Folio: DM0021	$100.00	
1243116036108110000009545310	ESTETOSCOPIO - Clave: DM0028-0001, Folio: DM0028	$2,800.00	
1243116036108110000009555310	OTOSCOPIO - Clave: DM0029-0001, Folio: DM0029	$0.00	
1243116036108110000012455310	RIÑONES METALICOS (LOTE DE 3 PIEZAS) - Clave: DM0023-0002, Folio: DM0023	$100.00	
1243116036108110000012465310	RIÑONES METALICOS (LOTE DE 3 PIEZAS) - Clave: DM0023-0003, Folio: DM0023	$100.00	
1243116036108110000013995310	COLLAR CERVICAL FILADELFIA (LOTE DE 3 PZAS.) - Clave: PC0040-0002, Folio: PC0040	$16.00	
1243116036108110000014005310	COLLAR CERVICAL FILADELFIA (LOTE DE 3 PZAS.) - Clave: PC0040-0003, Folio: PC0040	$17.00	
1243116036108110000014015310	JUEGO DE FERULAS COLOR AZUL (LOTE DE 2 PZAS.) - Clave: PC0046-0001, Folio: PC0046	$50.00	
1243116036108110000014035310	JUEGO DE FERULAS COLOR NARANJA (LOTE DE 3 PZAS.) - Clave: PC0047-0002, Folio: PC0047	$50.00	
1243116036108110000014045310	JUEGO DE FERULAS COLOR NARANJA (LOTE DE 3 PZAS.) - Clave: PC0047-0003, Folio: PC0047	$50.00	
1243116036108110000016635310	AUTOCLAVE LORMA 12L SEMIAUTOMATICA DIGITAL AV07 - Clave: 53100000049, Folio: DIF00841	$15,620.26	
1243116036182104000008745310	ASPIRADOR PORTATIL RECARGABLE MARCA YUWELL - Clave: PC0050-0001, Folio: PC0050	$0.00	
1243116036182104000015705310	ASPIRADOR PORTATIL RECARGABLE MARCA YUWELL - Clave: PC0051-0001, Folio: PC0051	$0.00	
1243216036100000000000000	INSTRUMENTAL MEDICO Y DE LABORATORIO	$4,900.00	
1243216036100001	INSTRUMENTAL MEDICO INVENTARIO INICIAL	$0.00	
1243216036108110000003315320	AMALGAMADOR LORMA S:0231000 - Clave: DIF0041-0001, Folio: DIF0041	$300.00	
1243216036108110000003345320	MATERIAL DE CURACION (PINZAS VARIAS Y ESPEJOS) - Clave: DIF0044-0001, Folio: DIF0044	$2,500.00	
1243216036108110000003355320	LAMPARA DE FOTOCURADO VIP JR AB000056 24" - Clave: DIF0045-0001, Folio: DIF0045	$2,100.00	

MUNICIPIO DE MADERO
II) NOTAS AL ESTADO DE SITUACIÓN FINANCIERA (DESGLOSE)
INDICE H1-ESF-A2
AL MES DE DICIEMBRE DEL 2025
UNIDAD MONETARIA EN QUE ESTÁN EXPRESADAS LAS CIFRAS (PESOS)

1.2.4.4. La cuenta de VEHÍCULOS Y EQUIPO DE TRANSPORTE; con saldo por el importe de $ 12973726.11, representa el monto de toda clase de equipo de transporte terrestre, ferroviario, aéreo, aeroespacial, marítimo, lacustre, fluvial y auxiliar de transporte. Incluye refacciones y accesorios mayores correspondientes a estos activos.

CUENTA	NOMBRE DE LA CUENTA	MONTO	CARACTERÍSTICAS
12440150361000000000000	VEHÍCULOS Y EQUIPO DE TRANSPORTE	$12,973,726.11	
12441160361000000000000	AUTOMOVILES Y EQUIPO TERRESTRE	$11,718,545.00	
12442160361000000000000	CARROCERIAS Y REMOLQUES	$1,150,000.00	
12443160361000000000000	EQUIPO AEROESPACIAL	$0.00	
12444160361000000000000	EQUIPO FERROVIARIO	$0.00	
12445160361000000000000	EMBARCACIONES	$0.00	
12449160361000000000000	OTROS EQUIPOS DE TRANSPORTE	$105,181.11	

1.2.4.5. En la cuenta de EQUIPO DE DEFENSA Y SEGURIDAD; se refleja un saldo de $ 555800.00, mismo que corresponde al total de maquinaria y equipo necesario con los que cuenta el ente público para el desarrollo de las funciones de seguridad pública y demás bienes muebles instrumentales de inversión, requeridos durante la ejecución de programas, investigaciones, acciones y actividades en materia de seguridad pública y nacional, cuya realización implique riesgo, urgencia y confidencialidad extrema,en cumplimiento de funciones y actividades oficiales.

CUENTA	NOMBRE DE LA CUENTA	MONTO	CARACTERÍSTICAS
12450	EQUIPO DE DEFENSA Y SEGURIDAD	$555,800.00	

1.2.4.6. En el apartado de MAQUINARIA, OTROS EQUIPOS Y HERRAMIENTAS; se revela un saldo por un importe de $ 456697.09, cantidad que registra el monto de toda clase de maquinaria y equipo no comprendidas en las cuentas anteriores. Incluye refacciones y accesorios mayores correspondientes a estos activos.

CUENTA	NOMBRE DE LA CUENTA	MONTO	CARACTERÍSTICAS
12460160361000000000000	MAQUINARIA, OTROS EQUIPOS Y HERRAMIENTAS	$456,697.09	
12461160361000000000000	MAQUINARIA Y EQUIPO AGROPECUARIO	$0.00	
12462160361000000000000	MAQUINARIA Y EQUIPO INDUSTRIAL	$79,500.00	
12463160361000000000000	MAQUINARIA Y EQUIPO DE CONSTRUCCION	$104,040.00	
12464160361000000000000	SISTEMAS DE AIRE ACONDICIONADO,CALEFACCION Y DE REFRIGERACION,INDUSTRIAL Y COMER	$0.00	
12465160361000000000000	EQUIPO DE COMUNICACION Y TELECOMUNICACION	$48,450.00	
12466160361000000000000	EQUIPOS DE GENERACION ELECTRICA,APARATOS Y ACCESORIOS ELECRTICOS	$64,031.16	
12467160361000000000000	HERRAMIENTAS Y MAQUINAS-HERRAMIENTA	$118,135.93	
12469160361000000000000	OTROS EQUIPOS	$42,540.00	

1.2.4.7. En la cuenta de COLECCIONES, OBRAS DE ARTE Y OBJETOS VALIOSOS; con saldo por la cantidad de $ 11340.00, se muestra el monto de bienes artísticos, obras de arte, objetos valiosos y otros elementos coleccionables, excepto los comprendidos y declarados en los artículos 33 y 34 de la Ley Federal sobre Monumentos y Zonas Arqueológicos, Artísticos e Históricos, o cualquier otro expresamente señalado como tal de acuerdo con las disposiciones legales aplicables.

CUENTA	NOMBRE DE LA CUENTA	MONTO	CARACTERÍSTICAS
12470160361000000000000	COLECCIONES, OBRAS DE ARTE Y OBJETOS VALIOSOS	$11,340.00	
12471160361000000000000	BIENES ARTISTICOS, OBRAS DE ARTE Y OBJETOS VALIOSOS	$11,340.00	
12471160361081100000135130	ACTA DE ELEVACION A MUNICIPIO - Clave: PRE0014-0001, Folio: PRE0014	$500.00	
12471160361081100000145130	DECRETO DE ERECCION A MUNICIPIO - Clave: PRE0015-0001, Folio: PRE0015	$500.00	
12471160361081100000155130	LITOGRAFIA DE FORJADORES DEL MUNICIPIO - Clave: PRE0016-0001, Folio: PRE0016	$250.00	
12471160361081100000165130	PINTURA AL OLEO DE ESCUDO OFICIAL DE MUNICIPIO - Clave: PRE0017-0001, Folio: PRE0017	$2,500.00	
12471160361081100000175130	PINTURA AL OLEO DE GENERAL GERTRUDIS G. SANCHEZ - Clave: PRE0018-0001, Folio: PRE0018	$4,000.00	
12471160361081100000185130	NICHO DE PINO 25 X 45 PARA BANDERA CON BANDERA INCLUIDA - Clave: PRE0019-0001, Folio: PRE0019	$1,500.00	
12471160361081100002215130	CUADRO DE J. TRINIDAD CORONA VARGAS 1ER. PRESIDENTE MPAL. DE MADERO - Clave: CA0030-0001, Folio: CA0030	$20.00	
12471160361081100002235130	CUADRO DEL GRAL. GERTRUDIS G. SANCHEZ - Clave: CA0031-0001, Folio: CA0031	$20.00	
12471160361081100004785130	PLACA DE RECONOCIMIENTO MATIAS VILLA VILLA - Clave: TENET0012-0001, Folio: TENET0012	$20.00	
12471160361081100004795130	BANDERA CON PORTABANDERA - Clave: TENET0013-0001, Folio: TENET0013	$50.00	
12471160361081100007755130	CUADROS DE PERSONAJES DESTACADOS DEL MUNICIPIO (LOTE DE 11 PZAS.) - Clave: CC0024-0001, Folio: CC0024	$20.00	
12471160361081100007765130	CUADROS DE PRESIDENTES MUNICIPALES DE MADERO MICH. (LOTE DE 23 PZAS.) - Clave: CC0025-0011, Folio: CC0025	$20.00	
12471160361081100011675130	GUITARRA TIPO VALENCIA CON ESTUCHE (LOTE DE 3 PZAS.) - Clave: CC0017-0002, Folio: CC0017	$200.00	
12471160361081100011685130	GUITARRA TIPO VALENCIA CON ESTUCHE (LOTE DE 3 PZAS.) - Clave: CC0017-0003, Folio: CC0017	$200.00	
12471160361081100011695130	GUTARRA TIPO CLASICA (LOTE DE 4 PZAS.) - Clave: CC0018-0004, Folio: CC0018	$300.00	
12471160361081100011705130	GUTARRA TIPO CLASICA (LOTE DE 4 PZAS.) - Clave: CC0018-0002, Folio: CC0018	$300.00	

12471160361081100011715130	GUTARRA TIPO CLASICA (LOTE DE 4 PZAS.) - Clave: CC0018-0003, Folio: CC0018	$300.00	
12471160361081100011765130	CUADROS DE PERSONAJES DESTACADOS DEL MUNICIPIO (LOTE DE 11 PZAS.) - Clave: CC0024-0011, Folio: CC0024	$20.00	
12471160361081100011775130	CUADROS DE PERSONAJES DESTACADOS DEL MUNICIPIO (LOTE DE 11 PZAS.) - Clave: CC0024-0002, Folio: CC0024	$20.00	
12471160361081100011785130	CUADROS DE PERSONAJES DESTACADOS DEL MUNICIPIO (LOTE DE 11 PZAS.) - Clave: CC0024-0003, Folio: CC0024	$20.00	
12471160361081100011795130	CUADROS DE PERSONAJES DESTACADOS DEL MUNICIPIO (LOTE DE 11 PZAS.) - Clave: CC0024-0004, Folio: CC0024	$20.00	
12471160361081100011805130	CUADROS DE PERSONAJES DESTACADOS DEL MUNICIPIO (LOTE DE 11 PZAS.) - Clave: CC0024-0005, Folio: CC0024	$20.00	
12471160361081100011815130	CUADROS DE PERSONAJES DESTACADOS DEL MUNICIPIO (LOTE DE 11 PZAS.) - Clave: CC0024-0006, Folio: CC0024	$20.00	
12471160361081100011825130	CUADROS DE PERSONAJES DESTACADOS DEL MUNICIPIO (LOTE DE 11 PZAS.) - Clave: CC0024-0007, Folio: CC0024	$20.00	
12471160361081100011835130	CUADROS DE PERSONAJES DESTACADOS DEL MUNICIPIO (LOTE DE 11 PZAS.) - Clave: CC0024-0008, Folio: CC0024	$20.00	
12471160361081100011845130	CUADROS DE PERSONAJES DESTACADOS DEL MUNICIPIO (LOTE DE 11 PZAS.) - Clave: CC0024-0009, Folio: CC0024	$20.00	
12471160361081100011855130	CUADROS DE PERSONAJES DESTACADOS DEL MUNICIPIO (LOTE DE 11 PZAS.) - Clave: CC0024-0010, Folio: CC0024	$20.00	
12471160361081100011865130	CUADROS DE PRESIDENTES MUNICIPALES DE MADERO MICH. (LOTE DE 23 PZAS.) - Clave: CC0025-0001, Folio: CC0025	$20.00	
12471160361081100011875130	CUADROS DE PRESIDENTES MUNICIPALES DE MADERO MICH. (LOTE DE 23 PZAS.) - Clave: CC0025-0002, Folio: CC0025	$20.00	
12471160361081100011885130	CUADROS DE PRESIDENTES MUNICIPALES DE MADERO MICH. (LOTE DE 23 PZAS.) - Clave: CC0025-0003, Folio: CC0025	$20.00	
12471160361081100011895130	CUADROS DE PRESIDENTES MUNICIPALES DE MADERO MICH. (LOTE DE 23 PZAS.) - Clave: CC0025-0004, Folio: CC0025	$20.00	
12471160361081100011905130	CUADROS DE PRESIDENTES MUNICIPALES DE MADERO MICH. (LOTE DE 23 PZAS.) - Clave: CC0025-0005, Folio: CC0025	$20.00	
12471160361081100011915130	CUADROS DE PRESIDENTES MUNICIPALES DE MADERO MICH. (LOTE DE 23 PZAS.) - Clave: CC0025-0006, Folio: CC0025	$20.00	
12471160361081100011925130	CUADROS DE PRESIDENTES MUNICIPALES DE MADERO MICH. (LOTE DE 23 PZAS.) - Clave: CC0025-0007, Folio: CC0025	$20.00	
12471160361081100011935130	CUADROS DE PRESIDENTES MUNICIPALES DE MADERO MICH. (LOTE DE 23 PZAS.) - Clave: CC0025-0008, Folio: CC0025	$20.00	
12471160361081100011945130	CUADROS DE PRESIDENTES MUNICIPALES DE MADERO MICH. (LOTE DE 23 PZAS.) - Clave: CC0025-0009, Folio: CC0025	$20.00	
12471160361081100011955130	CUADROS DE PRESIDENTES MUNICIPALES DE MADERO MICH. (LOTE DE 23 PZAS.) - Clave: CC0025-0010, Folio: CC0025	$20.00	
12471160361081100011965130	CUADROS DE PRESIDENTES MUNICIPALES DE MADERO MICH. (LOTE DE 23 PZAS.) - Clave: CC0025-0023, Folio: CC0025	$20.00	
12471160361081100011975130	CUADROS DE PRESIDENTES MUNICIPALES DE MADERO MICH. (LOTE DE 23 PZAS.) - Clave: CC0025-0012, Folio: CC0025	$20.00	
12471160361081100011985130	CUADROS DE PRESIDENTES MUNICIPALES DE MADERO MICH. (LOTE DE 23 PZAS.) - Clave: CC0025-0013, Folio: CC0025	$20.00	
12471160361081100011995130	CUADROS DE PRESIDENTES MUNICIPALES DE MADERO MICH. (LOTE DE 23 PZAS.) - Clave: CC0025-0014, Folio: CC0025	$20.00	
12471160361081100012005130	CUADROS DE PRESIDENTES MUNICIPALES DE MADERO MICH. (LOTE DE 23 PZAS.) - Clave: CC0025-0015, Folio: CC0025	$20.00	
12471160361081100012015130	CUADROS DE PRESIDENTES MUNICIPALES DE MADERO MICH. (LOTE DE 23 PZAS.) - Clave: CC0025-0016, Folio: CC0025	$20.00	
12471160361081100012025130	CUADROS DE PRESIDENTES MUNICIPALES DE MADERO MICH. (LOTE DE 23 PZAS.) - Clave: CC0025-0017, Folio: CC0025	$20.00	
12471160361081100012035130	CUADROS DE PRESIDENTES MUNICIPALES DE MADERO MICH. (LOTE DE 23 PZAS.) - Clave: CC0025-0018, Folio: CC0025	$20.00	
12471160361081100012045130	CUADROS DE PRESIDENTES MUNICIPALES DE MADERO MICH. (LOTE DE 23 PZAS.) - Clave: CC0025-0019, Folio: CC0025	$20.00	
12471160361081100012055130	CUADROS DE PRESIDENTES MUNICIPALES DE MADERO MICH. (LOTE DE 23 PZAS.) - Clave: CC0025-0020, Folio: CC0025	$20.00	
12471160361081100012065130	CUADROS DE PRESIDENTES MUNICIPALES DE MADERO MICH. (LOTE DE 23 PZAS.) - Clave: CC0025-0021, Folio: CC0025	$20.00	
12471160361081100012075130	CUADROS DE PRESIDENTES MUNICIPALES DE MADERO MICH. (LOTE DE 23 PZAS.) - Clave: CC0025-0022, Folio: CC0025	$20.00	
12472160361000000000000	OBJETOS DE VALOR	$0.00	

MUNICIPIO DE MADERO
II) NOTAS AL ESTADO DE SITUACIÓN FINANCIERA (DESGLOSE)
INDICE H1-ESF-A2
AL MES DE DICIEMBRE DEL 2025
UNIDAD MONETARIA EN QUE ESTÁN EXPRESADAS LAS CIFRAS (PESOS)

1.2.6. En el rubro de DEPRECIACIÓN, DETERIORO Y AMORTIZACIÓN ACUMULADA DE BIENES; se registra un saldo por la cantidad de $ 0.00, el cual está integrado por el monto total de las depreciaciones acumuladas por la pérdida de la capacidad operacional del bien, el deterioro que surge a consecuencia del uso durante los años del servicio o por obsolescencia y las amortizaciones de bienes e Intangibles, así mismo se integra de los montos acumulados de ejercicios fiscales anteriores.

CUENTA	NOMBRE DE LA CUENTA	MONTO	CARACTERÍSTICAS
12600	DEPRECIACION, DETERIORO Y AMORTIZACION ACUMULADA DE BIENES	$7,741,787.95	
12610	DEPRECIACION ACUMULADA DE BIENES INMUEBLES	$0.00	
12620	DEPRECIACION ACUMULADA DE INFRAESTRUCTURA	$0.00	
12630	DEPRECIACION ACUMULADA DE BIENES MUEBLES	$7,741,787.95	
12640	DETERIORO ACUMULADO DE ACTIVOS BIOLOGICOS	$0.00	
12650	AMORTIZACION ACUMULADO DE ACTIVOS INTANGIBLES	$0.00	

1.2.6.1. En la cuenta de DEPRECIACIÓN ACUMULADA DE BIENES INMUEBLES; se identifica un saldo por un importe de $ 0.00, cantidad en la que se registra el monto de la depreciación de bienes inmuebles, también se integra de los montos acumulados de ejercicios fiscales anteriores.

CUENTA	NOMBRE DE LA CUENTA	MONTO	CARACTERÍSTICAS
12610160361000000000000	DEPRECIACION ACUMULADA DE BIENES INMUEBLES	$0.00	

1.2.6.2. En la cuenta de DEPRECIACION ACUMULADA DE INFRAESTRUCTURA; se identifica un saldo por un importe de $ 0.00

CUENTA	NOMBRE DE LA CUENTA	MONTO	CARACTERÍSTICAS
12620160361000000000000	DEPRECIACION ACUMULADA DE INFRAESTRUCTURA	$0.00	

1.2.6.3. La cuenta de DEPRECIACIÓN ACUMULADA DE BIENES MUEBLES; por el importe de $ 7741787.95, representa el monto de la depreciación de bienes muebles, de igual forma se integra por los montos acumulados de ejercicios fiscales anteriores.

CUENTA	NOMBRE DE LA CUENTA	MONTO	CARACTERÍSTICAS
12630160361000000000000	DEPRECIACION ACUMULADA DE BIENES MUEBLES	$7,741,787.95	
1263016036100001	DEPRECIACION INVENTARIO INICIAL	$10,454.02	
126301603610101000008785110	ARCHIVERO A MEDIDA EMPOTRADO - Clave: PRE0005-0001, Folio: PRE0005 (Depreciación)	$819.02	
126301603610101000008795110	TELEFONO INALAMBRICO 2 LINEAS - Clave: PRE0013-0001, Folio: PRE0013 (Depreciación)	$286.66	
126301603610101000008805110	PERCHERO DE MADERA - Clave: PRE0020-0001, Folio: PRE0020 (Depreciación)	$204.76	
126301603610101000008815110	TRITURADOR DE PAPEL - Clave: PRE0021-0001, Folio: PRE0021 (Depreciación)	$0.00	
126301603610101000008825110	SILLA PARA VISITANTE TAPIZADAS COLOR NEGRO (LOTE DE 2 PIEZAS) - Clave: PRE0026-0001, Folio: PRE0026 (Depreciación)	$163.80	
126301603610101000008835110	BANCAS DE MADERA COLOR NATURAL (LOTE DE 7 PZAS.) - Clave: PRE0028-0001, Folio: PRE0028 (Depreciación)	$0.00	
126301603610101000008845660	CALENTADOR - Clave: PRE0037-0001, Folio: PRE0037 (Depreciación)	$819.02	
126301603610101000008855120	DESPACHADOR DE AGUA - Clave: MA0022-0001, Folio: MA0022 (Depreciación)	$204.76	
126301603610101000008865110	MUEBLE DE MADERA COLOR NATURAL CHAPA CON 2 PUERTAS - Clave: SI0002-0001, Folio: SI0002 (Depreciación)	$491.41	
126301603610101000008875120	DESPACHADOR DE AGUA - Clave: PRE0038-0001, Folio: PRE0038 (Depreciación)	$0.00	
126301603610101000008885150	EQUIPO DE COMPUTO PC GHIA FRONTIER SLIM INTEL CORE 15 SERIE: 396954 - Clave: SI0017-0001, Folio: SI0017 (Depreciación)	$0.00	
126301603610101000008895110	TELEFONO PANASONIC COLOR NEGRO SERIE No. 8CBAA048383 - Clave: SI0018-0001, Folio: SI0018 (Depreciación)	$36.86	
126301603610101000008905150	REGULADOR CDP NEGRO CON BLANCO 200110-3071026 - Clave: SI0021-0001, Folio: SI0021 (Depreciación)	$0.00	
126301603610101000008915110	ARCHIVERO DE MADERA EMPOTRADO - Clave: DM0002-0001, Folio: DM0002 (Depreciación)	$409.51	
126301603610101000008925150	MULTIFUNCIONAL EPSON L5190 - Clave: IMU0005-0001, Folio: IMU0005 (Depreciación)	$0.00	
126301603610101000008935150	R-URP 508 500 VA/250 WATTS (REGULADOR) - Clave: SE0009-0001, Folio: SE0009 (Depreciación)	$327.61	
126301603610101000008945120	NICHO CON BANDERA - Clave: SE0010-0001, Folio: SE0010 (Depreciación)	$295.20	
126301603610101000008955110	ARCHIVERO DE MADERA SOBRE MEDIDA - Clave: SE0011-0001, Folio: SE0011 (Depreciación)	$491.41	
126301603610101000008965150	MULTIFUNCIONAL EPSON L5190 - Clave: SE0008-0001, Folio: SE0008 (Depreciación)	$0.00	
126301603610101000008975110	MUEBLE SOBRE DISEÑO COLOR NATURAL CON CAJONES Y ENTREPAÑOS - Clave: TE0007-0001, Folio: TE0007 (Depreciación)	$409.51	
126301603610101000008985110	CENTRO DE TRABAJO COLOMBIA - Clave: TE0011-0001, Folio: TE0011 (Depreciación)	$0.00	
126301603610101000008995110	SILLA EJECUTIVA LYON - Clave: TE0019-0001, Folio: TE0019 (Depreciación)	$0.00	

MUNICIPIO DE MADERO
II) NOTAS AL ESTADO DE SITUACIÓN FINANCIERA (DESGLOSE)
INDICE H1-ESF-A2
AL MES DE DICIEMBRE DEL 2025
UNIDAD MONETARIA EN QUE ESTÁN EXPRESADAS LAS CIFRAS (PESOS)

1263016036101010000905110	SILLA EJECUTIVA CAPADOCIA - Clave: TE0021-0001, Folio: TE0021 (Depreciación)	$0.00	
1263016036101010000915150	PC GHIA FRONTIER SLIM CON BOCINAS INTEGRADAS - Clave: TE0028-0001, Folio: TE0028 (Depreciación)	$4,444.45	
1263016036101010000925150	COMPUTADORA TODO EN UNO No. SERIE 3CR251192L - Clave: TE0029-0001, Folio: TE0029 (Depreciación)	$0.00	
1263016036101010000935110	TELEFONO PANASONIC KX-TC500 ME COLOR NEGRO S: 13EPAA185429 - Clave: TE0031-0001, Folio: TE0031 (Depreciación)	$0.00	
1263016036101010000945110	TEL. ALAMB PANASONIC KXTS108 SERIE No. 8DAKM081993 - Clave: TE0033-0001, Folio: TE0033 (Depreciación)	$163.80	
1263016036101010000955110	TEL. ALAMB DOS LINEAS MOTOROLA SERIE No. 2LXW8009318 - Clave: TE0034-0001, Folio: TE0034 (Depreciación)	$81.90	
1263016036101010000965110	R-URP 508 500 VA/250 WATTS (REGULADOR) - Clave: TE0045-0001, Folio: TE0045 (Depreciación)	$0.00	
1263016036101010000975110	RESTIRADOR TELESCOPICO 80 X 120 CON BANCO DE MADERA - Clave: OP0007-0001, Folio: OP0007 (Depreciación)	$0.00	
1263016036101010000985150	MULTIFUNCIONAL KONICA BIZHUB C308 NVOS: A7PY01700292 EQUIPO DIGITAL A COLOR EN RED DE 600 PPP - Clave: OP0031-0001, Folio: OP0031 (Depreciación)	$55,555.55	
1263016036101010000995150	REGULADOR SOLA BASIC MICROVOLT VA2000 - Clave: OP0032-0001, Folio: OP0032 (Depreciación)	$0.00	
1263016036101010000005150	PLOTTER HP DESIGNJET T830 24 PULGADAS 60 CM MULTIFUNCIONAL 4 TINTAS F9A28A - Clave: OP0035-0001, Folio: OP0035 (Depreciación)	$24,570.60	
1263016036101010000015210	PROYECTOR INFOCUS IN 112XA 3600LUM S: CHNJ84700224 - Clave: OP0036-0001, Folio: OP0036 (Depreciación)	$1,666.67	
1263016036101010000025110	MUEBLE CON 2 DIVISIONES COLOR CAOBA - Clave: MA0002-0001, Folio: MA0002 (Depreciación)	$409.51	
1263016036101010000035110	ARCHIVERO CON 4 DIVISIONES COLOR CAOBA - Clave: MA0003-0001, Folio: MA0003 (Depreciación)	$819.02	
1263016036101010000045110	ARCHIVERO DE MADERA EMPOTRADO - Clave: MA0004-0001, Folio: MA0004 (Depreciación)	$819.02	
1263016036101010000055110	ESCRITORIO COLOR PAJA CON NEGRO - Clave: MA0009-0001, Folio: MA0009 (Depreciación)	$204.76	
1263016036101010000065110	ESCRITORIO COLOR GRIS Y LA PARTE SUPERIOR CAFÉ - Clave: MA0010-0001, Folio: MA0010 (Depreciación)	$204.76	
1263016036101010000075110	SILLA SECRETARIAL DE PIEL COLOR NEGRO CON CODERA Y RESPALDO ALTO (2 PZAS.) - Clave: MA0013-0001, Folio: MA0013 (Depreciación)	$204.76	
1263016036101010000085110	SILLA ACOJINADA PARA VISITANTE NEGRA - Clave: MA0014-0001, Folio: MA0014 (Depreciación)	$122.85	
1263016036101010000095120	DESPACHADOR DE AGUA - Clave: SI0013-0001, Folio: SI0013 (Depreciación)	$0.00	
1263016036101010000105110	SILLON CON CODERA TIPO PIEL - Clave: DS0010-0001, Folio: DS0010 (Depreciación)	$163.80	
1263016036101010000115120	CAFETERA DE METAL ELECTRICA GRIS/NEGRO - Clave: DS0019-0001, Folio: DS0019 (Depreciación)	$0.00	
1263016036101010000125150	COMPUTADORA AIO COLOR BLANCO - Clave: SP0024-0001, Folio: SP0024 (Depreciación)	$0.00	
1263016036101010000135150	COMPUTADORA DE ESCRITORIO ACTECK - Clave: SP0025-0001, Folio: SP0025 (Depreciación)	$5,555.55	
1263016036101010000145110	TELEFONO INALAMBRICO 3 LINEAS - Clave: SP0030-0001, Folio: SP0030 (Depreciación)	$0.00	
1263016036101010000155660	ESTUFA 4 QUEMADORES - Clave: PC0028-0001, Folio: PC0028 (Depreciación)	$0.00	
1263016036101010000165150	REPETIDOR DIGITAL DMR KENWOOD - Clave: SP0043-0001, Folio: SP0043 (Depreciación)	$16,380.40	
1263016036101010000175660	REFRIGERADOR MARCA HISENSE COLOR GRIS - Clave: SP0063-0001, Folio: SP0063 (Depreciación)	$0.00	
1263016036101010001655190	BOMBA ELECTRICA - Clave: 51900000079, Folio: OF0069 (Depreciación)	$0.00	
1263016036101010001656519O	BOMBA PERIFERICA - Clave: 51900000080, Folio: OF0070 (Depreciación)	$0.00	
1263016036101010001657519O	BOMBA SUMERGIBLE - Clave: 51900000081, Folio: OF0071 (Depreciación)	$0.00	
1263016036101010001658519O	BOMBA SUMERGIBLE - Clave: 51900000082, Folio: OF0072 (Depreciación)	$0.00	
1263016036101010001659519O	BOMBA SUMERGIBLE - Clave: 51900000083, Folio: OF0072 (Depreciación)	$0.00	
1263016036101010001660519O	BOMBA PERIFERICA - Clave: 51900000084, Folio: OF0070 (Depreciación)	$0.00	
1263016036101010001722542O	SEMIRREMOLQUE TIPO VOLTEO - Clave: 54200000002, Folio: MA0036 (Depreciación)	$216,000.00	
1263016036101010001794521O	VENTA DE IPHONE 15 PRO MAX - Clave: 52100000035, Folio: DC0019-0001 (Depreciación)	$5,568.00	
1263016036108110000001523O	CAMARA DIGITAL SX60 16MP 65X ZOOM OPTICO CANON - Clave: DIF0027-0001, Folio: DIF0027 (Depreciación)	$1,944.45	
1263016036108110000003511O	ARCHIVERO METALICO CON 4 GAVETAS TAMAÑO OFICIO COLOR NEGRO - Clave: PRE0001-0001, Folio: PRE0001 (Depreciación)	$614.27	
1263016036108110000004511O	ARCHIVERO 2 GAVETAS, LINEA TRADICIONAL COLOR NOGAL - Clave: PRE0003-0001, Folio: PRE0003 (Depreciación)	$409.51	
1263016036108110000005511O	CREDENZA DE ENCINO 16 X 45 X 80 CON DOS PUERTAS COLOR NATURAL - Clave: PRE0002-0001, Folio: PRE0002 (Depreciación)	$409.51	
1263016036108110000006511O	ESCRITORIO DE ENCINO 90 X 200 X 75 CON 6 CAJONES, COLOR NATURAL - Clave: PRE0006-0001, Folio: PRE0006 (Depreciación)	$1,433.29	

MUNICIPIO DE MADERO
II) NOTAS AL ESTADO DE SITUACIÓN FINANCIERA (DESGLOSE)
INDICE H1-ESF-A2
AL MES DE DICIEMBRE DEL 2025
UNIDAD MONETARIA EN QUE ESTÁN EXPRESADAS LAS CIFRAS (PESOS)

1263016036108110000075110	ESCRITORIO BLACK DE CRISTAL - Clave: DC0004-0001, Folio: DC0004 (Depreciación)	$122.85	
1263016036108110000085110	SILLA DE TRABAJO TRUE INNOVATIONS COLOR NEGRO C/BRAZOS IMIT. PIEL - Clave: PRE0010-0001, Folio: PRE0010 (Depreciación)	$0.00	
1263016036108110000095110	SILLA RACING DYNAMIC - Clave: PRE0011-0001, Folio: PRE0011 (Depreciación)	$0.00	
1263016036108110000105120	MESA CENTRAL DE ENCINO - Clave: PRE0008-0001, Folio: PRE0008 (Depreciación)	$163.80	
1263016036108110000115110	MUEBLE DE METAL PARA ALMACENAJE CON CAJONES PLASTICOS MESSAGE STOR - Clave: PRE0004-0001, Folio: PRE0004 (Depreciación)	$122.85	
1263016036108110000125150	LAPTOP HP 15-AC132LAT - Clave: PRE0012-0001, Folio: PRE0012 (Depreciación)	$1,944.45	
1263016036108110000135130	ACTA DE ELEVACION A MUNICIPIO - Clave: PRE0014-0001, Folio: PRE0014 (Depreciación)	$295.20	
1263016036108110000145130	DECRETO DE ERECCION A MUNICIPIO - Clave: PRE0015-0001, Folio: PRE0015 (Depreciación)	$295.20	
1263016036108110000155130	LITOGRAFIA DE FORJADORES DEL MUNICIPIO - Clave: PRE0016-0001, Folio: PRE0016 (Depreciación)	$147.60	
1263016036108110000165130	PINTURA AL OLEO DE ESCUDO OFICIAL DE MUNICIPIO - Clave: PRE0017-0001, Folio: PRE0017 (Depreciación)	$1,476.00	
1263016036108110000175130	PINTURA AL OLEO DE GENERAL GERTRUDIS G. SANCHEZ - Clave: PRE0018-0001, Folio: PRE0018 (Depreciación)	$2,361.60	
1263016036108110000185130	NICHO DE PINO 25 X 45 PARA BANDERA CON BANDERA INCLUIDA - Clave: PRE0019-0001, Folio: PRE0019 (Depreciación)	$885.60	
1263016036108110000195110	ARCHIVERO DE MADERA 2 GAVETAS CON CHAPA - Clave: PRE0022-0001, Folio: PRE0022 (Depreciación)	$204.76	
1263016036108110000205110	ESCRIITORIO EN "L" VELVET DE CRISTAL - Clave: PRE0025-0001, Folio: PRE0025 (Depreciación)	$450.46	
1263016036108110000215110	MUEBLE A MEDIDA COLOR NATURAL SIN CAJONES CON DIVISIONES - Clave: PRE0023-0001, Folio: PRE0023 (Depreciación)	$511.89	
1263016036108110000225110	SILLA DE TRABAJO TRUE INNOVATIONS COLOR NEGRO C/BRAZOS IMIT. PIEL - Clave: PRE0027-0001, Folio: PRE0027 (Depreciación)	$0.00	
1263016036108110000235110	CAJON DE MADERA PARA C.P.U. - Clave: PRE0033-0001, Folio: PRE0033 (Depreciación)	$81.90	
1263016036108110000245210	CONMUTADOR PANASONIC MODELO KX-TES824 - Clave: PRE0031-0001, Folio: PRE0031 (Depreciación)	$1,228.53	
1263016036108110000255150	SWITCH-TP LINK 24 PTOS. 10/100 (PARA CONMUTADOR) - Clave: PRE0034-0001, Folio: PRE0034 (Depreciación)	$0.00	
1263016036108110000265150	EQUIPO DE COMPUTO HP AIO - Clave: PRE0029-0001, Folio: PRE0029 (Depreciación)	$0.00	
1263016036108110000275110	ARCHIVERO DE 4 CAJONES DE MADERA COLOR MIEL - Clave: SI0001-0001, Folio: SI0001 (Depreciación)	$204.76	
1263016036108110000285110	ESCRITORIO MADERA COLOR MIEL CON RALLAS, 6 CAJONES CON CRISTAL. - Clave: SI0004-0001, Folio: SI0004 (Depreciación)	$737.12	
1263016036108110000305110	ESCRITORIO TIPO ESCUADRA COLOR NEGRO-CAOBA - Clave: SI0015-0001, Folio: SI0015 (Depreciación)	$737.12	
1263016036108110000335110	SILLON EJECUTIVO LINEA P.MOD.E100 - Clave: SP0042-0001, Folio: SP0042 (Depreciación)	$0.00	
1263016036108110000355150	COMPUTADORA HP COMPAC 6000 AIO DECORE 2.8 TODO EN 1 SERIE No. MXL0442R9Y - Clave: SI0011-0001, Folio: SI0011 (Depreciación)	$0.00	
1263016036108110000385150	IMPRESORA EPSON INYECCION DE TINTA A COLOR L-310 - Clave: DR0020-0001, Folio: DR0020 (Depreciación)	$0.00	
1263016036108110000395150	EPSON MULTIFUNCIONAL INYECCION TITNTA A COLOR 5760 X 1440 DPI - Clave: SI0019-0001, Folio: SI0019 (Depreciación)	$1,388.89	
1263016036108110000405230	CAMARA DIGITAL NIKKON COOL PIX S2900 NG - Clave: SI0020-0001, Folio: SI0020 (Depreciación)	$555.55	
1263016036108110000415110	ARCHIVERO DE MADERA DE PINO TRES GAVETAS - Clave: SE0001-0001, Folio: SE0001 (Depreciación)	$286.66	
1263016036108110000425110	ARCHIVERO METALICO CON 3 GAVETAS CON CHAPA COLOR AZUL TURQUEZA - Clave: SE0017-0001, Folio: SE0017 (Depreciación)	$0.00	
1263016036108110000435110	ESCRITORIO DE METAL AMARILLO 1.50 X 76 TRES CAJONES - Clave: SE0012-0001, Folio: SE0012 (Depreciación)	$327.61	
1263016036108110000445110	ESTACION DE TRABAJO INFORMATICO DE RINCON WESTMOUNT / BESTAR - Clave: SE0003-0001, Folio: SE0003 (Depreciación)	$1,638.04	
1263016036108110000455110	SILLA SECRETARIAL MOD. E90N BRAZOS AJUSTABLES TELA CREPE PLUS CEREZO - Clave: SE0013-0001, Folio: SE0013 (Depreciación)	$0.00	
1263016036108110000465110	SILLA EJECUTIVA IMITACION PIEL NEGRA - Clave: SE0004-0001, Folio: SE0004 (Depreciación)	$0.00	
1263016036108110000475210	TELEFONO MULTIMEDIA PANASONIC MODELO KX-T7730X S:4HBSC313988 - Clave: SE0007-0001, Folio: SE0007 (Depreciación)	$327.61	
1263016036108110000495150	COMPUTADORA HP - Clave: SE0006-0001, Folio: SE0006 (Depreciación)	$2,777.78	
1263016036108110000515150	MULTIFUNCIONAL EPSON L380 X34N297665 - Clave: TENAC0009-0001, Folio: TENAC0009 (Depreciación)	$0.00	
1263016036108110000525150	MULTIFUNCIONAL BROTHER DCP-T310 27PPM TINTA CONTINUA - Clave: CC0016-0001, Folio: CC0016 (Depreciación)	$1,388.89	
1263016036108110000535190	MAQUINA DE ESCRIBIR ELECTRICA IBM 5:11-12000 - Clave: SE0016-0001, Folio: SE0016 (Depreciación)	$0.00	

1263016036108110000055 5110	ARCHIVERO NEGRO-GRAFITO DE 4 GAVETAS - Clave: CO0001-0001, Folio: CO0001 (Depreciación)	$0.00	
1263016036108110000056 5110	ARCHIVERO COLOR GRIS/CAFE OBSCURO DE TRES GAVETAS - Clave: DC0001-0001, Folio: DC0001 (Depreciación)	$163.80	
1263016036108110000057 5110	MUEBLE A MEDIDA COLOR NATURAL S/ CAJONES CON DIVISIONES FIJO A LA PARED - Clave: CO0002-0001, Folio: CO0002 (Depreciación)	$245.71	
1263016036108110000058 5110	ESCRITORIO CENTRO DE TRABAJO ACERO GRIS CON CRISTAL - Clave: CO0004-0001, Folio: CO0004 (Depreciación)	$409.51	
1263016036108110000059 5110	SILLON GERENCIAL C/DESCANSA BRAZOS DE PLASTICO, PIEL IMITACION COLOR NEGRO - Clave: CO0007-0001, Folio: CO0007 (Depreciación)	$368.56	
1263016036108110000060 5110	COMPUTADORA HP 100B AIO PC E350 TODO EN 1 SERIE No. 4CS11309GT - Clave: PC0008-0001, Folio: PC0008 (Depreciación)	$555.55	
1263016036108110000061 5210	TELEFONO ALAMBVTECH FENIX 100 NB - Clave: CO0011-0001, Folio: CO0011 (Depreciación)	$40.95	
1263016036108110000062 5190	SUMADORA OLIVETTI OFFICE OLIPRINT-34 - Clave: CO0013-0001, Folio: CO0013 (Depreciación)	$20.48	
1263016036108110000063 5110	ARCHIVERO 2 GAVETAS, COLOR NEGRO Y VINO AGLOMERADA - Clave: TE0003-0001, Folio: TE0003 (Depreciación)	$163.80	
1263016036108110000064 5110	ARCHIVERO DE AGLOMERADO COLOR MIEL CON 2 GAVETAS - Clave: TE0002-0001, Folio: TE0002 (Depreciación)	$204.76	
1263016036108110000065 5110	ARCHIVERO DE AGLOMERADO COLOR VINO CON 3 GAVETAS - Clave: TE0004-0001, Folio: TE0004 (Depreciación)	$327.61	
1263016036108110000066 5110	MUEBLE FIJO DE MADERA COLOR NATURAL PARA ARCHIVO C/3 ENTREPAÑOS - Clave: TE0005-0001, Folio: TE0005 (Depreciación)	$163.80	
1263016036108110000067 5110	MUEBLE FIJO DE MADERA PARA ARCHIVO EN ESQUINA - Clave: TE0006-0001, Folio: TE0006 (Depreciación)	$409.51	
1263016036108110000069 5110	ESCRITORIO W DE MADERA 6 GAVETAS COLOR NATURAL - Clave: PC0004-0001, Folio: PC0004 (Depreciación)	$204.76	
1263016036108110000071 5110	ESCRITORIO DE MADERA CON PORTATECLADO Y ENTREPAÑOS NEGRO/MIEL - Clave: DR0007-0001, Folio: DR0007 (Depreciación)	$122.85	
1263016036108110000072 5110	MUEBLE PARA COMPUTADORA CON PORTATECLADO COLOR NATURAL - Clave: TE0009-0001, Folio: TE0009 (Depreciación)	$163.80	
1263016036108110000073 5110	ESCRITORIO EJECUTIVO LINEA METALICA DOMANI 1.40 X 75 X 75, COLOR NEGRO/CAOBA - Clave: TE0008-0001, Folio: TE0008 (Depreciación)	$368.56	
1263016036108110000074 5110	ESCRITORIO SECRETARIAL - Clave: TE0010-0001, Folio: TE0010 (Depreciación)	$409.51	
1263016036108110000075 5110	SILLON PARA OFICINA, COLOR NEGRO, GIRATORIO C/BRAZOS IMIT. PIEL - Clave: DR0012-0001, Folio: DR0012 (Depreciación)	$122.85	
1263016036108110000076 5110	SILLON IMIT. PIEL NEGRO C/BRZOS GIRATORIO - Clave: TE0015-0001, Folio: TE0015 (Depreciación)	$204.76	
1263016036108110000077 5110	SILLA GERENCIAL IMITACION PIEL NEGRA C/CODERAS - Clave: TE0012-0001, Folio: TE0012 (Depreciación)	$0.00	
1263016036108110000078 5110	SILLA P/VISITANTE SIN BRAZOS MOD.A-135 TELA COLOR NEGRO - Clave: TE0055-0001, Folio: TE0055 (Depreciación)	$20.48	
1263016036108110000079 5110	SILLA DE MADERA COLOR NATURAL - Clave: TE0016-0001, Folio: TE0016 (Depreciación)	$20.48	
1263016036108110000080 5110	SILLA DE TRABAJO DE TELA - NEGRO - Clave: TE0017-0001, Folio: TE0017 (Depreciación)	$327.61	
1263016036108110000081 5110	SILLA DE TRABAJO DE TELA - NEGRO - Clave: TE0018-0001, Folio: TE0018 (Depreciación)	$327.61	
1263016036108110000082 5150	COMPUTADORA DESKTOP HP 120-1018 COLOR NEGRO TODO EN 1 S:00192-148-240774 - Clave: TE0022-0001, Folio: TE0022 (Depreciación)	$0.00	
1263016036108110000083 5150	SERVIDOR SISTEMA DE CONTABILIDAD - Clave: TE0023-0001, Folio: TE0023 (Depreciación)	$5,000.00	
1263016036108110000085 5150	AL IN ONE HP 20-R153LA TOUCH No. SERIE 4CE605048J - Clave: TE0024-0001, Folio: TE0024 (Depreciación)	$0.00	
1263016036108110000086 5150	TABLET SAMSUNG GALAXY TAB. 8 GB - Clave: TE0030-0001, Folio: TE0030 (Depreciación)	$0.00	
1263016036108110000087 5150	IMPRESORA HP DESKJET D2660f/786 s/scn061FD17X 1660 - Clave: TE0035-0001, Folio: TE0035 (Depreciación)	$0.00	
1263016036108110000088 5150	IMPRESORA HP LASER JET P2035NF/827 s/scnb9f3553 - Clave: TE0036-0001, Folio: TE0036 (Depreciación)	$222.22	
1263016036108110000089 5150	IMPRESORA MULTIFUNCIONAL EPSON L555 WI COLOR NEGRO - Clave: TE0037-0001, Folio: TE0037 (Depreciación)	$0.00	
1263016036108110000090 5150	MULTIFUNCIONAL MFC MF6180DW LASER MONO 35 PP PERP DUPLEX WIFI 256MB SERIE: QQC42183 CANON - Clave: TE0038-0001, Folio: TE0038 (Depreciación)	$0.00	
1263016036108110000093 5190	CAJA FUERTE DE SEGURIDAD 12,7 LITROS SENTRY SAFE - Clave: TE0046-0001, Folio: TE0046 (Depreciación)	$2,047.55	
1263016036108110000094 5190	NO BREAK CAPACIDAD DE POTENCIA DE SALIDA 1600 VA. TIEMPO TIPICO DE RESPALDO - Clave: TE0065-0001, Folio: TE0065 (Depreciación)	$0.00	
1263016036108110000095 5190	REGULADOR NOBREAK COLOR NEGRO - Clave: TE0044-0001, Folio: TE0044 (Depreciación)	$0.00	
1263016036108110000096 5110	ESTANTE DE METAL COLOR GRIS - Clave: TE0051-0001, Folio: TE0051 (Depreciación)	$163.80	
1263016036108110000097 5190	MAQUINA DE ESCRIBIR OLYMPIA ELECTRICA CONFORTYPE MD-64K S:0468095 - Clave: TE0047-0001, Folio: TE0047 (Depreciación)	$0.00	

MUNICIPIO DE MADERO
II) NOTAS AL ESTADO DE SITUACIÓN FINANCIERA (DESGLOSE)
INDICE H1-ESF-A2
AL MES DE DICIEMBRE DEL 2025
UNIDAD MONETARIA EN QUE ESTÁN EXPRESADAS LAS CIFRAS (PESOS)

1263016036108110000985190	SUMADORA CANON - Clave: TE0048-0001, Folio: TE0048 (Depreciación)	$0.00	
1263016036108110000025190	ENGARGOLADORA PARA ARILLO METALICO - Clave: TE0049-0001, Folio: TE0049 (Depreciación)	$2,047.55	
1263016036108110000035110	ARCHIVERO 2 GAVETAS, COLOR NEGRO Y VINO AGLOMERADA - Clave: TE0001-0001, Folio: TE0001 (Depreciación)	$61.43	
1263016036108110000045110	ESCRITORIO 150 X 66 METALICO COLOR GRIS 5 GAVETAS - Clave: TE0052-0001, Folio: TE0052 (Depreciación)	$204.76	
1263016036108110000055110	MUEBLE DE MADERA BAJO SUPERFICIE LINEA TRADICIONAL COLOR NATURAL C/3 GAVETAS Y ENTREPAÑOS - Clave: TE0053-0001, Folio: TE0053 (Depreciación)	$163.80	
1263016036108110000065110	SILLA DE TRABAJO DE TELA - NEGRO - Clave: TE0057-0001, Folio: TE0057 (Depreciación)	$1,023.78	
1263016036108110000075110	SILLON GERENCIAL COLOR NEGRO GIRATORIO, C/BRAZOS - Clave: TE0056-0001, Folio: TE0056 (Depreciación)	$122.85	
1263016036108110000095150	COMPUTADORA PREMIUM MULTIMEDIA SISTEMA S: BOR631106637 ENSAMBLADA - Clave: TE0058-0001, Folio: TE0058 (Depreciación)	$0.00	
1263016036108110000105150	COMPUTADORA LAPTOP HP DV6721LA SERIE No:CNF8183V35 NOTEBOOK HP - Clave: TE0059-0001, Folio: TE0059 (Depreciación)	$1,666.67	
1263016036108110000115150	COMPUTADORA DESKTOP HP 120-1018 COLOR NEGRO TODO EN 1 S:4CS147018H - Clave: TE0060-0001, Folio: TE0060 (Depreciación)	$0.00	
1263016036108110000125150	COMPUTADORA HP TODO EN 1 COLOR NEGRO S:4CS21809W1 - Clave: TE0061-0001, Folio: TE0061 (Depreciación)	$722.22	
1263016036108110000135150	HP LASER JET PRO MFPM 426 DW - Clave: TE0064-0001, Folio: TE0064 (Depreciación)	$2,777.78	
1263016036108110000145150	IMPRESORA HP DESKJET D2660f/786 s/scn061FD17X 1660 - Clave: TE0063-0001, Folio: TE0063 (Depreciación)	$0.00	
1263016036108110000155650	TELEFONO PANASONIC MULTILINEA KX-T7730 COLOR BEIGE - Clave: TE0062-0001, Folio: TE0062 (Depreciación)	$20.48	
1263016036108110000165190	DISPENSADOR DE AGUA MODELO MWDF13 ACUASTAR - Clave: TE0066-0001, Folio: TE0066 (Depreciación)	$163.80	
1263016036108110000175110	MESA PERSONAL 76 CM X 51 CM LIFETIME - Clave: TE0054-0001, Folio: TE0054 (Depreciación)	$20.48	
1263016036108110000195110	ARCHIVERO METALICO 3 GAVETAS COLOR ARENA - Clave: OF0001-0001, Folio: OF0001 (Depreciación)	$81.90	
1263016036108110000205110	ESCRITORIO METALICO 6 CAJONES COLOR ARENA PARTE SUPERIOR DE CRISTAL - Clave: OF0003-0001, Folio: OF0003 (Depreciación)	$163.80	
1263016036108110000215110	ESCRITORIO SECRETARIAL 02 CAJONES ARENA METALICO PARTE SUPERIOR DE CRISTAL. - Clave: OF0004-0001, Folio: OF0004 (Depreciación)	$122.85	
1263016036108110000225110	MUEBLE DE HERRERIA COLOR BLANCO - Clave: OF0002-0001, Folio: OF0002 (Depreciación)	$204.76	
1263016036108110000235110	SILLA NAJERA IMPERIO 1" CROMADA - Clave: OF0011-0001, Folio: OF0011 (Depreciación)	$0.00	
1263016036108110000245110	SILLA ACOJINADA DE TELA COLOR NEGRO CON BRAZOS TUBULAR - Clave: OF0013-0001, Folio: OF0013 (Depreciación)	$0.00	
1263016036108110000265230	CAMARA DIGITAL MARCA SONY C/ESTUCHE AZUL DSC-S750 SERIE No. 5135451 - Clave: OF0009-0001, Folio: OF0009 (Depreciación)	$0.00	
1263016036108110000275150	COMPUTADORA HP 100 B PC E350 AMD DCORE 1.66HZ/DVD+RW/W7STR SERIE 4C51260Y3 TODO EN 1 - Clave: OF0005-0001, Folio: OF0005 (Depreciación)	$0.00	
1263016036108110000295190	GABINETE PORTALLAVERO - Clave: OF0010-0001, Folio: OF0010 (Depreciación)	$0.00	
1263016036108110000305670	ESCALERA DE ALUMINIO EXTENSION DE 24 ESCALONES * - Clave: OF0020-0001, Folio: OF0020 (Depreciación)	$327.61	
1263016036108110000315670	ESCALERA EXTRA LARGA DE FIBRA DE VIDRIO * - Clave: OF0021-0001, Folio: OF0021 (Depreciación)	$614.27	
1263016036108110000325670	ESCALERA TIJERA MINI - Clave: OF0022-0001, Folio: OF0022 (Depreciación)	$245.71	
1263016036108110000335610	FUMIGADORA DE MOTOR GIFRELLI C 72 TIEMPOS MOD. NUVOLA J 34 - Clave: OF0034-0001, Folio: OF0034 (Depreciación)	$0.00	
1263016036108110000345670	PODADORA AUTOMATICA DE MOTOR H. 94408 (UNIDAD DEPORTIVA) - Clave: OF0035-0001, Folio: OF0035 (Depreciación)	$0.00	
1263016036108110000365670	CORTA SETOS STIHL HS-45 - Clave: OF0026-0001, Folio: OF0026 (Depreciación)	$368.56	
1263016036108110000375670	GUIRO COLOR NARANJA - Clave: OF0027-0001, Folio: OF0027 (Depreciación)	$614.27	
1263016036108110000395670	LAVADO Y ENGRASADO: CUBETA BOMBA ACEITE COLOR ROJO. CUBETA ENGRASADORA 30KG. - Clave: OF0037-0001, Folio: OF0037 (Depreciación)	$1,228.53	
1263016036108110000405670	ESCALERA TIJERA AMARILLO TSP-10 9 ESC. ESCA. ALUMINIO - Clave: OF0024-0001, Folio: OF0024 (Depreciación)	$409.51	
1263016036108110000415670	GATO MECANICO DE 4 TONELADAS - Clave: OF0038-0001, Folio: OF0038 (Depreciación)	$0.00	
1263016036108110000425670	DESMALEZADOR KINRO RECTA 26CC - Clave: OF0028-0001, Folio: OF0028 (Depreciación)	$0.00	
1263016036108110000435670	DESBROZADORA 746 T/71 PROFESIONAL - Clave: OF0029-0001, Folio: OF0029 (Depreciación)	$0.00	
1263016036108110000445620	COMPRESOR A GASOLINA 7 HP 108 LITROS - Clave: OF0040-0001, Folio: OF0040 (Depreciación)	$1,228.53	

1263016036108110000146567O	MOTOSIERRA MARCA STIHL COLOR NARANJA MS170/170 C. D71336 MOTOR KAWASHIMA 52 C.C. 20" - Clave: OF0030-0001, Folio: OF0030 (Depreciación)	$0.00	
1263016036108110000147519O	ASPIRADORA MARCA, SHOP-VAC 12 GALONES U.S. 45.5 LITROS - Clave: OF0041-0001, Folio: OF0041 (Depreciación)	$0.00	
1263016036108110000149567O	DESMALZADORA SHINDAIWA B450/AUS 41,5CC - Clave: OF0031-0001, Folio: OF0031 (Depreciación)	$0.00	
1263016036108110000150567O	MULTIFUNCIONAL KAWASHIMA MONTANA 33 CC DESMALEZADORA - Clave: OF0032-0001, Folio: OF0032 (Depreciación)	$0.00	
1263016036108110000151567O	HIDROLAVADORA AGUA FRIA MARCA APOLLO 2 IP - Clave: OF0042-0001, Folio: OF0042 (Depreciación)	$4,095.10	
1263016036108110000152567O	DESBROZADORA OLEO-MAC POTENCIA/CILINDRADA 2.8 Cv 2.1 - Clave: OF0033-0001, Folio: OF0033 (Depreciación)	$0.00	
1263016036108110000153567O	COMBO ROTOMARTILLO 650W + MINI - Clave: OF0043-0001, Folio: OF0043 (Depreciación)	$737.12	
1263016036108110000154567O	CORTADORA DE METALES 14" C/10 DW0014 - Clave: OF0044-0001, Folio: OF0044 (Depreciación)	$409.51	
1263016036108110000155562O	MAQUINA MUNDIAL 300E Y EQUIPO DE SOLDADURA - Clave: OF0045-0001, Folio: OF0045 (Depreciación)	$0.00	
1263016036108110000156569O	MOTOBOMBA 2HP EVANS (MODELO VN001360E1PA56J) RASTRO - Clave: OF0046-0001, Folio: OF0046 (Depreciación)	$1,228.53	
1263016036108110000157529O	TORO MECANICO - Clave: OF0036-0001, Folio: OF0036 (Depreciación)	$0.00	
1263016036108110000158511O	ARCHIVERO 4 CAJONES T/CARTA DE METAL COLOR ARENA - Clave: OP0001-0001, Folio: OP0001 (Depreciación)	$245.71	
1263016036108110000159511O	ARCHIVERO LINEA TRADICIONAL 4 GAVETAS OFICIO COLOR NOGAL - Clave: OP0002-0001, Folio: OP0002 (Depreciación)	$327.61	
1263016036108110000160511O	ESCRITORIO DE TORRE COLOR CAFE CON PORTA TECLADO - Clave: MAR0001-0001, Folio: MAR0001 (Depreciación)	$102.38	
1263016036108110000162511O	ESCRITORIO ELEMENTS EJECUTIVO ROBLE COLOR CAFE - Clave: DS0004-0001, Folio: DS0004 (Depreciación)	$245.71	
1263016036108110000163511O	ESCRITORIO LISBOA C/PORTATECLADO EN TORRE COLOR CAFÉ C/NEG. - Clave: PC0005-0001, Folio: PC0005 (Depreciación)	$122.85	
1263016036108110000164511O	ESCRITORIO MESA 150 X 60 PARA COMPUTADORA COLOR PAJA - Clave: DE0002-0001, Folio: DE0002 (Depreciación)	$0.00	
1263016036108110000165511O	MESA GIRATORIA COLOR AMARILLO - Clave: RE0002-0001, Folio: RE0002 (Depreciación)	$20.48	
1263016036108110000167511O	ESCRITORIO SECRETARIAL LINEA MONARCA NEGRO / CAOBA MEDIDAS 1.40x 75x75 - Clave: CO0005-0001, Folio: CO0005 (Depreciación)	$819.02	
1263016036108110000168511O	ESCRITORIO BLACK DE CRISTAL - Clave: PRE0007-0001, Folio: PRE0007 (Depreciación)	$368.56	
1263016036108110000169511O	ESTACION D/TRAB EN(ESCRITORIO DE CRISTAL TEMPLADO COLOR CLARO NUM DE SERIE.53998) - Clave: OP0005-0001, Folio: OP0005 (Depreciación)	$409.51	
1263016036108110000170511O	CENTRO DE TRABAJO ESTUDIO - Clave: RE0003-0001, Folio: RE0003 (Depreciación)	$81.90	
1263016036108110000171511O	SILLA DE ENCINO BARNIZADA - Clave: OP0008-0001, Folio: OP0008 (Depreciación)	$8.19	
1263016036108110000172511O	SILLA DE MADERA BARNIZADA - Clave: OP0009-0001, Folio: OP0009 (Depreciación)	$0.00	
1263016036108110000175511O	SILLON SECRETARIAL NEGRO DE TELA CON RESPALDO ALTO - Clave: OP0011-0001, Folio: OP0011 (Depreciación)	$40.95	
1263016036108110000176511O	SILLA DE TRABAJO CONFORT TRUE INNOVATIONS C/BRAZOS IMITACION PIEL - Clave: OP0012-0001, Folio: OP0012 (Depreciación)	$163.80	
1263016036108110000177511O	SILLA SECRETARIAL COLOR NEGRO CON RESPALDO DE RED - Clave: OP0013-0001, Folio: OP0013 (Depreciación)	$40.95	
1263016036108110000178511O	SILLA SECRETARIAL COLOR NEGRO CON RESPALDO DE RED - Clave: DE0003-0001, Folio: DE0003 (Depreciación)	$20.48	
1263016036108110000180511O	SILLON GERENCIAL COLOR CAFE IMITACION PIEL - Clave: OP0014-0001, Folio: OP0014 (Depreciación)	$40.95	
1263016036108110000182515O	COMPUTADORA DESKTOP HP 20 TODO EN 1 SERIE 5CM5010281 - Clave: OP0020-0001, Folio: OP0020 (Depreciación)	$0.00	
1263016036108110000183515O	COMPUTADORA DESKTOP HP 20 TODO EN 1 (TECLADO Y MOUSE) S:4CS2260K0C - Clave: DS0013-0001, Folio: DS0013 (Depreciación)	$1,000.00	
1263016036108110000184515O	COMPUTADORA DESKTOP HP OMNI 120, CODIGO: 88711100458 SERIE: 4CS21809RQ TODO EN 1 (TECLADO Y MOUSE) - Clave: MAR0004-0001, Folio: MAR0004 (Depreciación)	$833.33	
1263016036108110000185515O	AL IN ONE HP 20-R153LA TOUCH No. SERIE: 4CE6050470 - Clave: DIF0020-0001, Folio: DIF0020 (Depreciación)	$2,777.78	
1263016036108110000186515O	AL IN ONE HP 20-R153LA TOUCH No. SERIE: 4CE605046Z - Clave: OP0021-0001, Folio: OP0021 (Depreciación)	$3,611.11	
1263016036108110000187515O	AL IN ONE HP 20-R153LA TOUCH No. SERIE: 4CE60504RR - Clave: DE0005-0001, Folio: DE0005 (Depreciación)	$0.00	
1263016036108110000188515O	AL IN ONE HP 20-R153LA TOUCH No. SERIE: 4CE6050481 - Clave: DM0009-0001, Folio: DM0009 (Depreciación)	$2,777.78	
1263016036108110000189515O	IMPRESORA MULTIFUNCIONAL MARCA SHARP MODELO MX-C300W - Clave: DIF0026-0001, Folio: DIF0026 (Depreciación)	$23,333.33	
1263016036108110000190515O	COPIADORA E IMPRESORA HP MODELO PAGE WIDE PRO 5770DW (CON REGULADOR CDP) - Clave: DS0017-0001, Folio: DS0017 (Depreciación)	$4,444.45	

MUNICIPIO DE MADERO
II) NOTAS AL ESTADO DE SITUACIÓN FINANCIERA (DESGLOSE)
INDICE H1-ESF-A2
AL MES DE DICIEMBRE DEL 2025
UNIDAD MONETARIA EN QUE ESTÁN EXPRESADAS LAS CIFRAS (PESOS)

1263016036108110000019151 50	ESCANER DUPLEX DS700D SERIE V63099B3S100904 BROTHER NEGRO - Clave: OP0033-0001, Folio: OP0033 (Depreciación)	$204.76	
1263016036108110000019251 50	PLOTTER HP DESIGNJET T120 24 IN EPRINTER - Clave: OP0034-0001, Folio: OP0034 (Depreciación)	$4,914.12	
1263016036108110000019356 50	TELEFONO PANASONIC UNILINEA MOD: kx-TS500MXW S:4IAFC628626 - Clave: OP0030-0001, Folio: OP0030 (Depreciación)	$20.48	
1263016036108110000019451 90	NIVEL FINO C/CAJA NARANJA Y TRIPIE SOKKIA 391223 - Clave: OP0039-0001, Folio: OP0039 (Depreciación)	$1,228.53	
1263016036108110000019551 90	TEODOLITO MARCA SOKKIA, MODELO KT-S 116, S:036417 CON CAJA NARANJA - Clave: OP0040-0001, Folio: OP0040 (Depreciación)	$819.02	
1263016036108110000019751 90	DISTANCIOMETRO DE 200 MTS. - Clave: OP0041-0001, Folio: OP0041 (Depreciación)	$409.51	
1263016036108110000019951 90	GPS MILIMETRICO MARCA SPECTRA - Clave: OP0042-0001, Folio: OP0042 (Depreciación)	$122,853.00	
1263016036108110000020056 30	APISONADOR VIBRATORIO BS60-4As 24318578 - Clave: OP0043-0001, Folio: OP0043 (Depreciación)	$8,190.20	
1263016036108110000020151 10	ESCRITORIO DE MADERA AMARILLO DOS CAJONES - Clave: MA0005-0001, Folio: MA0005 (Depreciación)	$204.76	
1263016036108110000020251 10	ESTANTE DE MADERA COLOR NATURAL (MOSTRADOR) - Clave: MA0001-0001, Folio: MA0001 (Depreciación)	$122.85	
1263016036108110000020351 10	SILLA GERENCIA PIEL CAFÉ - Clave: MA0008-0001, Folio: MA0008 (Depreciación)	$122.85	
1263016036108110000020452 30	CAMARA DIGITAL SONY ESTUCHE COLOR NEGRO 2339838 - Clave: MA0017-0001, Folio: MA0017 (Depreciación)	$0.00	
1263016036108110000020551 50	COMPUTADORA COMPAC TODO EN 1 SERIE No. 5CM23902BG - Clave: MA0015-0001, Folio: MA0015 (Depreciación)	$0.00	
1263016036108110000020651 50	IMPRESORA EPSON MULTIFUNCIONAL SERIE S34YK495061 - Clave: MA0016-0001, Folio: MA0016 (Depreciación)	$555.55	
1263016036108110000020756 20	PLANTA DE SOLDAR CON MOTOR DE GASOLINA LINCOIN EQUIPADA (PRAXAIR) - Clave: MA0019-0001, Folio: MA0019 (Depreciación)	$14,332.85	
1263016036108110000020856 20	TANQUE PARA OXIGENO INDUSTRIAL (PARA PLANTA DE SOLDAR) PRAXAIR COL. VERDE - Clave: MA0020-0001, Folio: MA0020 (Depreciación)	$1,638.04	
1263016036108110000020951 90	REGULADOR DE VOLTAJE COLOR NEGRO - Clave: MA0018-0001, Folio: MA0018 (Depreciación)	$163.80	
1263016036108110000021051 10	ESCRITORIO COLOR CAFE CON 2 CAJONES - Clave: MA0007-0001, Folio: MA0007 (Depreciación)	$40.95	
1263016036108110000021151 10	ARCHIVERO DE MADERA DE 7 GAVETAS COLOR NATURAL - Clave: CA0001-0001, Folio: CA0001 (Depreciación)	$286.66	
1263016036108110000021251 10	ARCHIVERO METALICO MARVA 4 CAJONES COLOR ARENA - Clave: CA0002-0001, Folio: CA0002 (Depreciación)	$204.76	
1263016036108110000021351 10	MUEBLE DE MADERA 2 CAJONES CHAPA SEGURA - Clave: CA0003-0001, Folio: CA0003 (Depreciación)	$204.76	
1263016036108110000021451 10	ESCRITORIO SECRETARIAL CON 2 CAJONES COLOR MADERA Y NEGRO - Clave: CA0004-0001, Folio: CA0004 (Depreciación)	$163.80	
1263016036108110000021551 10	MESA DE MADERA SOBRE MEDIDA 3x2.10 - Clave: CA0005-0001, Folio: CA0005 (Depreciación)	$409.51	
1263016036108110000021651 10	SILLA SECRETARIAL COLOR CAFÉ - Clave: CA0006-0001, Folio: CA0006 (Depreciación)	$40.95	
1263016036108110000021756 50	TELEFONO PANASONIC COLOR NEGRO MODELO KX-TS550ME S:. 8KCKA004792 - Clave: CA0029-0001, Folio: CA0029 (Depreciación)	$20.48	
1263016036108110000021851 50	COMPUTADORA LENOVO C200 TODO EN 1 BLANCA SERIE No. VS30342393 - Clave: CA0028-0001, Folio: CA0028 (Depreciación)	$0.00	
1263016036108110000022151 30	CUADRO DE J. TRINIDAD CORONA VARGAS 1ER. PRESIDENTE MPAL. DE MADERO - Clave: CA0030-0001, Folio: CA0030 (Depreciación)	$11.81	
1263016036108110000022351 30	CUADRO DEL GRAL. GERTRUDIS G. SANCHEZ - Clave: CA0031-0001, Folio: CA0031 (Depreciación)	$11.81	
1263016036108110000022851 10	ARCHIVERO DE 2 CAJONES COLOR NEGRO CON CHAPA - Clave: DS0001-0001, Folio: DS0001 (Depreciación)	$0.00	
1263016036108110000022951 10	ESCRITORIO DE METAL CON MADERA C/4 GAVETAS 1.50 X 75 COLOR BEIGE - Clave: DS0002-0001, Folio: DS0002 (Depreciación)	$245.71	
1263016036108110000023051 10	ESCRITORIO SECRETARIAL 1.20 X 0.70 X 0.75 METALICO GRIS - Clave: DS0003-0001, Folio: DS0003 (Depreciación)	$163.80	
1263016036108110000023151 10	ESCRITORIO VARSOVIA CRISTAL - Clave: DS0005-0001, Folio: DS0005 (Depreciación)	$245.71	
1263016036108110000023351 10	SILLON EJECUTIVO MONARCA POST-FORMADO COLOR NEGRO - Clave: DS0007-0001, Folio: DS0007 (Depreciación)	$40.95	
1263016036108110000023451 50	COMPUTADORA HPdx2450MT NEGRO/GRIS TODO EN 1 (TECLADO Y MOUSE) - Clave: DS0011-0001, Folio: DS0011 (Depreciación)	$0.00	
1263016036108110000023551 50	COMPUTADORA DESKTOP LENOVO OFFICE H&S2010BUNDLE COLOR BLANCO - Clave: DS0012-0001, Folio: DS0012 (Depreciación)	$0.00	
1263016036108110000023651 50	IMPRESORA - Clave: DS0016-0001, Folio: DS0016 (Depreciación)	$0.00	
1263016036108110000023756 50	TELEFONO ALAMBRICO VTECH - Clave: DS0015-0001, Folio: DS0015 (Depreciación)	$40.95	
1263016036108110000023851 90	CAFETERA DE METAL ELECTRICA GRIS/NEGRO - Clave: CC0039-0001, Folio: CC0039 (Depreciación)	$245.71	
1263016036108110000023951 10	ANAQUEL E-100 5 ENTREPANOS COLOR GRIS - Clave: DS0021-0001, Folio: DS0021 (Depreciación)	$163.80	

MUNICIPIO DE MADERO
II) NOTAS AL ESTADO DE SITUACIÓN FINANCIERA (DESGLOSE)
INDICE H1-ESF-A2
AL MES DE DICIEMBRE DEL 2025
UNIDAD MONETARIA EN QUE ESTÁN EXPRESADAS LAS CIFRAS (PESOS)

1263016036108110000002405190	PINTARRON BLANCO COLOR GRIS CON METAL ALREDEDOR - Clave: DS0020-0001, Folio: DS0020 (Depreciación)	$0.00	
1263016036108110000002415110	ARCHIVERO METALICO CON 4 GAVETAS COLOR NEGRO - Clave: DR0001-0001, Folio: DR0001 (Depreciación)	$819.02	
1263016036108110000002425110	ESCRITORIO MODELO VIENA 51204 NEGRO / NATURAL - Clave: DR0004-0001, Folio: DR0004 (Depreciación)	$245.71	
1263016036108110000002435110	ESCRITORIO NEBRASKA EN COLOR NATURAL CON PORTATECLADO - Clave: DR0005-0001, Folio: DR0005 (Depreciación)	$61.43	
1263016036108110000002445110	SILLA SECRETARIAL EJECUTIVA COLOR NEGRO DE TELA CON BRAZOS - Clave: DR0010-0001, Folio: DR0010 (Depreciación)	$163.80	
1263016036108110000002455110	SILLA CAPRI EJECUTIVA, FORRADA EN PLIANA COLOR NEGRO C/BRAZOS - Clave: DR0013-0001, Folio: DR0013 (Depreciación)	$40.95	
1263016036108110000002465110	SILLA SECRETARIAL COLOR GRIS - Clave: DR0014-0001, Folio: DR0014 (Depreciación)	$0.00	
1263016036108110000002475110	SILLA SECRETARIAL MOD. E-90N CON BRAZOS AJUSTABLES TAPIZADA EN TELA CREPE PLUS NEGRO C/BRAZOS - Clave: DR0015-0001, Folio: DR0015 (Depreciación)	$0.00	
1263016036108110000002485150	EQUIPO DE COMPUTO HP SERIE No. SNC751R76W LI506S NEGRO/BEIGE - Clave: DR0016-0001, Folio: DR0016 (Depreciación)	$0.00	
1263016036108110000002495150	COMPUTADORA HP 18-1103, COLOR NEGRO S: 5CM2510DJG - Clave: DR0017-0001, Folio: DR0017 (Depreciación)	$0.00	
1263016036108110000002505150	EQUIPO DE COMPUTO DESKTOP TODO EN UNO S: 3CR4490947 CON IMPRESORA INCLUIDA S:CN4BM191H6 - Clave: DR0018-0001, Folio: DR0018 (Depreciación)	$0.00	
1263016036108110000002525650	TELEFONO ALAMBVTECH FENIX 100 NB - Clave: DR0019-0001, Folio: DR0019 (Depreciación)	$40.95	
1263016036108110000002535210	2 BOCINAS COLOR GRIS C/BEIGE - Clave: DR0022-0001, Folio: DR0022 (Depreciación)	$40.95	
1263016036108110000002545190	PINTARRON BLANCO - Clave: PC0026-0001, Folio: PC0026 (Depreciación)	$0.00	
1263016036108110000002555190	NOBREAK SOLAR BASIC PROTECTOR LCD 450W 5NC751R76 - Clave: DR0023-0001, Folio: DR0023 (Depreciación)	$0.00	
1263016036108110000002565190	NOBREAK KOBLENZ 131001384 - Clave: DR0024-0001, Folio: DR0024 (Depreciación)	$0.00	
1263016036108110000002575110	ARCHIVERO DE METAL C/3 GAVETAS COLOR ARENA - Clave: SP0001-0001, Folio: SP0001 (Depreciación)	$143.33	
1263016036108110000002585110	ARCHIVERO CEREZO C/2 GAVETAS COLOR CAOBA - Clave: SP0002-0001, Folio: SP0002 (Depreciación)	$102.38	
1263016036108110000002595110	MUEBLE DE MADERA P/ARCHIVO COLOR MIEL 2 ENTREPAÑOS - Clave: SP0003-0001, Folio: SP0003 (Depreciación)	$122.85	
1263016036108110000002605110	MOSTRADOR C/3 GAVETAS Y ENTREPAÑOS DE MADERA COLOR NOGAL - Clave: SP0009-0001, Folio: SP0009 (Depreciación)	$614.27	
1263016036108110000002615110	ESCRITORIO SECRETARIAL MADERA C/2 GAVETAS CON CHAPA COLOR CAOBA-NEGRO - Clave: SP0006-0001, Folio: SP0006 (Depreciación)	$122.85	
1263016036108110000002625110	ESCRITORIO VARSOVIA COLOR NOGAL - Clave: SP0007-0001, Folio: SP0007 (Depreciación)	$122.85	
1263016036108110000002635110	MUEBLE DE MADERA TIPO CARRO DE COMPUTO MOBILE COLOR NATURAL - Clave: SP0008-0001, Folio: SP0008 (Depreciación)	$0.00	
1263016036108110000002645110	SILLA EJECUTIVA TELA NEGRA - Clave: SP0013-0001, Folio: SP0013 (Depreciación)	$0.00	
1263016036108110000002655110	SILLA EJECUTIVA SKU 75975 - Clave: SP0021-0001, Folio: SP0021 (Depreciación)	$0.00	
1263016036108110000002665150	COMPUTADORA HP PAVILLION 18" (MONITOR Y MOUSE) S:CNC8421LH5 NEGRA - Clave: SP0022-0001, Folio: SP0022 (Depreciación)	$0.00	
1263016036108110000002675150	EQUIPO DE COMPUTO INTEL CELERON QUADORE ACER DESKTOP TOUCH - Clave: SP0023-0001, Folio: SP0023 (Depreciación)	$0.00	
1263016036108110000002685150	MULTIFUNCIONAL EPSON XP-231 TC - Clave: BI0010-0001, Folio: BI0010 (Depreciación)	$0.00	
1263016036108110000002695190	PANTALLA DE PLASMA POLAROID DE 32" NEGRA - Clave: SP0031-0001, Folio: SP0031 (Depreciación)	$555.55	
1263016036108110000002705190	PANTALLA DE PLASMA SONY COLOR NEGRO 32" - Clave: SP0032-0001, Folio: SP0032 (Depreciación)	$833.33	
1263016036108110000002715650	TELEFONO PANASONIC KX-T7703 COLOR BLANCO - Clave: SP0044-0001, Folio: SP0044 (Depreciación)	$0.00	
1263016036108110000002725110	ESQUINERO DE MADERA CON 3 ENTREPAÑOS COLOR NOGAL - Clave: SP0038-0001, Folio: SP0038 (Depreciación)	$368.56	
1263016036108110000002745110	ESCRITORIO MESA CONTROL DE SISTEMA 2 GAVETAS COLOR CAFÉ EN ESQUINA Y ENTREPAÑOS - Clave: SP0040-0001, Folio: SP0040 (Depreciación)	$614.27	
1263016036108110000002755190	PANTALLA DE PLASMA SAMSUNG 52" - Clave: SP0033-0001, Folio: SP0033 (Depreciación)	$0.00	
1263016036108110000002765650	TELEFONO PANASONIC KX-TS5500ME COLOR BLANCO - Clave: SP0029-0001, Folio: SP0029 (Depreciación)	$0.00	
1263016036108110000002775110	MESA DE MADERA COLOR CAFE (PASILLO DE LA COMANDANCIA) - Clave: SP0041-0001, Folio: SP0041 (Depreciación)	$8.19	
1263016036108110000002785190	LAVADORA MARCA DAEWOO dw130 - Clave: SP0062-0001, Folio: SP0062 (Depreciación)	$0.00	
1263016036108110000002805190	EQUIPO NO BREAK UPS APC PARA RESPALDO DE ENERGIA Y REGULADOR DE CORRIENTE - Clave: SP0045-0001, Folio: SP0045 (Depreciación)	$163.80	

MUNICIPIO DE MADERO
II) NOTAS AL ESTADO DE SITUACIÓN FINANCIERA (DESGLOSE)
INDICE H1-ESF-A2
AL MES DE DICIEMBRE DEL 2025
UNIDAD MONETARIA EN QUE ESTÁN EXPRESADAS LAS CIFRAS (PESOS)

1263016036108110000002815110	ARCHIVERO METALICO DE 3 GAVETAS COLOR ARENA - Clave: PC0001-0001, Folio: PC0001 (Depreciación)	$163.80	
1263016036108110000002825110	ARCHIVERO DE 3 GAVETAS METALICO COLOR GRIS - Clave: PC0002-0001, Folio: PC0002 (Depreciación)	$122.85	
1263016036108110000002835110	ESCRITORIO GRANDE COLOR MADERA CON LATERALES COLOR NEGRO - Clave: PC0006-0001, Folio: PC0006 (Depreciación)	$0.00	
1263016036108110000002845110	VITRINA PARA MEDICAMENTO DE MADERA CON CANCEL ALUMINIO COLOR BLANCO - Clave: PC0021-0001, Folio: PC0021 (Depreciación)	$163.80	
1263016036108110000002855310	ESCALERILLA DE 2 ESCALONES DE TUBO CROMADO - Clave: PC0025-0001, Folio: PC0025 (Depreciación)	$20.48	
1263016036108110000002865190	PINTARRON BLANCO - Clave: DR0025-0001, Folio: DR0025 (Depreciación)	$0.00	
1263016036108110000002875650	TELEFONO PANASONIC KX-TG4111 INALAMBRICO - Clave: PC0010-0001, Folio: PC0010 (Depreciación)	$0.00	
1263016036108110000002885150	COMPUTADORA SAMSUNG ENSAMBLADO (MONITOR, TECLADO, MOUSE Y BOCINAS) - Clave: PC0009-0001, Folio: PC0009 (Depreciación)	$0.00	
1263016036108110000002905190	MICROONDAS - Clave: PC0027-0001, Folio: PC0027 (Depreciación)	$368.56	
1263016036108110000002915190	REGULADOR MARUSON NEGRO - Clave: PC0014-0001, Folio: PC0014 (Depreciación)	$81.90	
1263016036108110000002925310	CAMILLA RIGIDA COLOR NARANJA - Clave: PC0049-0001, Folio: PC0049 (Depreciación)	$295.20	
1263016036108110000002935310	CAMILLA MARINA COLOR NARANJA - Clave: PC0041-0001, Folio: PC0041 (Depreciación)	$0.00	
1263016036108110000002955310	CARRO CAMILLA COLOR NARANJA - Clave: PC0042-0001, Folio: PC0042 (Depreciación)	$0.00	
1263016036108110000002965310	CARRO CAMILLA COLOR VERDE - Clave: PC0043-0001, Folio: PC0043 (Depreciación)	$295.20	
1263016036108110000002975310	CAMILLA RIGIDA INFANTIL - Clave: PC0044-0001, Folio: PC0044 (Depreciación)	$236.16	
1263016036108110000002985310	CHALECO DE EXTRACCION COLOR NEGRO - Clave: PC0045-0001, Folio: PC0045 (Depreciación)	$29.52	
1263016036108110000002995310	TANQUES DE OXIGENO PORTATIL CHICO - Clave: PC0048-0001, Folio: PC0048 (Depreciación)	$0.00	
1263016036108110000003005690	EXTINTOR YOLIS COLOR ROJO 35 KG. CON C/DIABLO - Clave: PC0032-0001, Folio: PC0032 (Depreciación)	$122.85	
1263016036108110000003015110	ARCHIVERO METALICO DE 4 CAJONES COLOR GRIS - Clave: DIF0001-0001, Folio: DIF0001 (Depreciación)	$163.80	
1263016036108110000003025110	ARCHIVERO METALICO DE 4 CAJONES COLOR CREMA - Clave: DIF0003-0001, Folio: DIF0003 (Depreciación)	$163.80	
1263016036108110000003035110	ESCRITORIO DE MADERA DE PARQUET DE 3 CAJONES COLOR NATURAL - Clave: DIF0004-0001, Folio: DIF0004 (Depreciación)	$204.76	
1263016036108110000003045110	ESCRITORIO MESA DE MADERA COLOR NATURAL - Clave: DIF0008-0001, Folio: DIF0008 (Depreciación)	$20.48	
1263016036108110000003055110	MESA CUADRADA DE COLOR NATURAL - Clave: DIF0009-0001, Folio: DIF0009 (Depreciación)	$20.48	
1263016036108110000003065110	MOSTRADOR DE PINO MADERA BARNIZADA - Clave: DIF0002-0001, Folio: DIF0002 (Depreciación)	$122.85	
1263016036108110000003075110	MUEBLE DE MADERA COLOR CAOBA CON 6 DIVISIONES - Clave: DIF0005-0001, Folio: DIF0005 (Depreciación)	$122.85	
1263016036108110000003085110	ESCRITORIO CON PORTA TECLADO, CREDENZA Y LIBRERO - Clave: DIF0006-0001, Folio: DIF0006 (Depreciación)	$409.51	
1263016036108110000003095110	SILLA SECRETARIAL GRIS - Clave: DIF0011-0001, Folio: DIF0011 (Depreciación)	$8.19	
1263016036108110000003105110	SILLA SECRETARIAL PISTON COLOR NEGRO - Clave: DIF0012-0001, Folio: DIF0012 (Depreciación)	$0.00	
1263016036108110000003115110	SILLA SECRETARIAL NEGRA FORRADA EN TELA C/BRAZOS - Clave: DIF0014-0001, Folio: DIF0014 (Depreciación)	$40.95	
1263016036108110000003125110	SILLON EJECUTIVO RESPALDO MEDIO MOD. E57 NEGRO - Clave: DIF0015-0001, Folio: DIF0015 (Depreciación)	$81.90	
1263016036108110000003135110	SILLA SECRETARIAL COLOR NEGRO CON CODERAS - Clave: DIF0016-0001, Folio: DIF0016 (Depreciación)	$0.00	
1263016036108110000003145120	SOFA CAMA IMJ BETA COLOR GRIS - Clave: DIF0018-0001, Folio: DIF0018 (Depreciación)	$819.02	
1263016036108110000003155150	COMPUTADOR HP 20 PAVILION TODO EN 1 NEGRA S:3CR319091X - Clave: DIF0019-0001, Folio: DIF0019 (Depreciación)	$833.33	
1263016036108110000003165150	IMPRESORA HP DESKJET INK ADVANTAGE 2515 - Clave: DIF0024-0001, Folio: DIF0024 (Depreciación)	$0.00	
1263016036108110000003175150	FOTOCOPIADORA RICOH MP201 SPF SERIE:W3058700132 - Clave: DIF0025-0001, Folio: DIF0025 (Depreciación)	$4,444.45	
1263016036108110000003195650	TELEFONO PANASONIC MODELO KX-TS6LXW-1 S:3EAAA184903 - Clave: DIF0022-0001, Folio: DIF0022 (Depreciación)	$40.95	
1263016036108110000003205650	TELEFONO UNILINEAL PANASONIC MODELO KXTS500 ARENA - Clave: DIF0023-0001, Folio: DIF0023 (Depreciación)	$20.48	
1263016036108110000003215190	REGULADOR NEGRO - Clave: DS0018-0001, Folio: DS0018 (Depreciación)	$163.80	
1263016036108110000003225190	GUILLOTINA BEIGE (GRIS) - Clave: DIF0029-0001, Folio: DIF0029 (Depreciación)	$163.80	
1263016036108110000003235190	CAJA REGISTRADORA CAS COLOR NEGRO - Clave: DIF0031-0001, Folio: DIF0031 (Depreciación)	$327.61	
1263016036108110000003245190	HIELERA ISLAND BREEZE CAPACIDAD DE 57 LITROS IGLOO - Clave: DIF0032-0001, Folio: DIF0032 (Depreciación)	$122.85	
1263016036108110000003255190	HIELERA MAXCOLD CON CAPACIDAD DE 156 LITROS IGLOO - Clave: DIF0033-0001, Folio: DIF0033 (Depreciación)	$245.71	
1263016036108110000003265190	HIELERA MAXCOLD CON CAPACIDAD DE 156 LITROS IGLOO - Clave: DIF0034-0001, Folio: DIF0034 (Depreciación)	$0.00	

1263016036108110000003275190	ENFRIADOR MABE EMD-PCCB GABINETE BLANCO - Clave: DIF0035-0001, Folio: DIF0035 (Depreciación)	$614.27	
1263016036108110000003285110	ARCHIVERO DE 4 CAJONES Y 1 PUERTA DE COLORES - Clave: DIF0039-0001, Folio: DIF0039 (Depreciación)	$81.90	
1263016036108110000003295110	SILLA PARA VISITANTE COLOR NEGRO - Clave: DIF0040-0001, Folio: DIF0040 (Depreciación)	$61.43	
1263016036108110000003305110	ESCRITORIO DE MADERA COLOR CAOBA C/2 GAVETAS - Clave: DIF0038-0001, Folio: DIF0038 (Depreciación)	$122.85	
1263016036108110000003315320	AMALGAMADOR LORMA S:0231000 - Clave: DIF0041-0001, Folio: DIF0041 (Depreciación)	$177.12	
1263016036108110000003325620	COMPRESOR PARA EQUIPO DENTAL - Clave: DIF0042-0001, Folio: DIF0042 (Depreciación)	$0.00	
1263016036108110000003335120	GABINETE CON TARJA DE METAL CON 2 PUERTAS - Clave: DIF0043-0001, Folio: DIF0043 (Depreciación)	$409.51	
1263016036108110000003345320	MATERIAL DE CURACION (PINZAS VARIAS Y ESPEJOS) - Clave: DIF0044-0001, Folio: DIF0044 (Depreciación)	$1,476.00	
1263016036108110000003355320	LAMPARA DE FOTOCURADO VIP JR AB000056 24" - Clave: DIF0045-0001, Folio: DIF0045 (Depreciación)	$1,239.84	
1263016036108110000003365190	DISPENSADOR DE AGUA - Clave: DIF0030-0001, Folio: DIF0030 (Depreciación)	$204.76	
1263016036108110000003375650	TELEFONO UNILINEAL PANASONIC KXTS500 SERIE No. 6HAAC941841 - Clave: IMU0002-0001, Folio: IMU0002 (Depreciación)	$0.00	
1263016036108110000003385150	IMPRESORA HP DESK JET D2660 - Clave: IMU0003-0001, Folio: IMU0003 (Depreciación)	$0.00	
1263016036108110000003395150	MULTIFUNCIONAL HP f4480 STH973B10XM SERIE. SCN9C2C259N - Clave: IMU0004-0001, Folio: IMU0004 (Depreciación)	$0.00	
1263016036108110000003405110	ARCHIVERO 3 GAVETAS MD - Clave: IM0001-0001, Folio: IM0001 (Depreciación)	$122.85	
1263016036108110000003415110	ARCHIVERO DE DOS GAVETAS TAMANO OFICIO METALICO, COLOR ARENA - Clave: DM0001-0001, Folio: DM0001 (Depreciación)	$0.00	
1263016036108110000003425110	ESCRITORIO MODELO BERNA - Clave: DM0004-0001, Folio: DM0004 (Depreciación)	$122.85	
1263016036108110000003435110	ESCRITORIO DE AGLOMERADO COLOR MADERA CON 2 CAJONES - Clave: CO0006-0001, Folio: CO0006 (Depreciación)	$122.85	
1263016036108110000003445110	BANCA DE ESPERA DE 4 SILLAS COLOR ROJO - Clave: DM0005-0001, Folio: DM0005 (Depreciación)	$204.76	
1263016036108110000003455110	SILLA SECRETARIAL COLOR NEGRA - Clave: MAR0002-0001, Folio: MAR0002 (Depreciación)	$20.48	
1263016036108110000003465110	BANCO GIRATORIO METALICO - Clave: DM0007-0001, Folio: DM0007 (Depreciación)	$122.85	
1263016036108110000003475110	SILLA SECRETARIAL NEGRA CON AJUSTES - Clave: DM0008-0001, Folio: DM0008 (Depreciación)	$81.90	
1263016036108110000003485650	TELEFONO PANASONIC COLOR NEGRO SERIE No. 1LAKB098877 - Clave: DM0010-0001, Folio: DM0010 (Depreciación)	$8.19	
1263016036108110000003495150	IMPRESORA HP MUTLTIFUNCIONAL SN418170PD BLANCO C/NEGRO - Clave: DM0011-0001, Folio: DM0011 (Depreciación)	$0.00	
1263016036108110000003505310	BASCULA CON ESTADIMETRO - Clave: DM0013-0001, Folio: DM0013 (Depreciación)	$88.56	
1263016036108110000003515310	BASCULA PEDIATRA DE BRAZO P - Clave: DM0014-0001, Folio: DM0014 (Depreciación)	$236.16	
1263016036108110000003525310	ESTETOSCOPIO LITTMAN INFANTIL 3M CARBE VERDE - Clave: DM0015-0001, Folio: DM0015 (Depreciación)	$236.16	
1263016036108110000003535310	ESTETOSCOPIO LITTMAN PEDIATRICO 3 M NEGRO - Clave: DM0016-0001, Folio: DM0016 (Depreciación)	$265.68	
1263016036108110000003545310	LAMPARA DE QUIROFANO CHICOTE C/PANTALLA GRANDE RMG - Clave: DM0017-0001, Folio: DM0017 (Depreciación)	$59.04	
1263016036108110000003555310	MEGATOSCOPIO 01 ESTANDAR - Clave: DM0018-0001, Folio: DM0018 (Depreciación)	$59.04	
1263016036108110000003565310	MESA DE CURACIONES DE MAYO C/CHAR. TUBO CROMADO C/RUEDA - Clave: DM0019-0001, Folio: DM0019 (Depreciación)	$118.08	
1263016036108110000003575310	MESA PASTEUR (MESA DE CURACIONES PEQUEÑA) - Clave: DM0020-0001, Folio: DM0020 (Depreciación)	$118.08	
1263016036108110000003585310	PORTA SUEROS - Clave: PC0055-0001, Folio: PC0055 (Depreciación)	$708.48	
1263016036108110000003595310	PORTABATELENGUAS - Clave: DM0022-0001, Folio: DM0022 (Depreciación)	$11.81	
1263016036108110000003605310	TORUNDERO METALICO - Clave: DM0024-0001, Folio: DM0024 (Depreciación)	$11.81	
1263016036108110000003615310	MESA DE EXPLORACION COLOR VERDE C/BLANCO - Clave: DM0025-0001, Folio: DM0025 (Depreciación)	$590.40	
1263016036108110000003625310	ESCALERILLAS 2 PELDAÑOS ESMALTADA BLANCO CON NEGRO - Clave: DM0012-0001, Folio: DM0012 (Depreciación)	$40.95	
1263016036108110000003635310	NEBULIZADOR P/MEDIC OMRON C 25 C/ ESTUCHE DE TELA - Clave: DM0026-0001, Folio: DM0026 (Depreciación)	$295.20	
1263016036108110000003645310	PERFOMA MEDIDOR 10 LANCETAS Y 10 TIRAS ACCU-CHECK - Clave: DM0027-0001, Folio: DM0027 (Depreciación)	$354.24	
1263016036108110000003655110	ESCRITORIO CENTRO DE TRABAJO EN ESQUINA - Clave: DC0003-0001, Folio: DC0003 (Depreciación)	$0.00	
1263016036108110000003665230	VIDEO CAMARA CANON CON SECURE DIGITAL VIDEO NEGRA/GRIS H.F.200 - Clave: DC0012-0001, Folio: DC0012 (Depreciación)	$0.00	

MUNICIPIO DE MADERO
II) NOTAS AL ESTADO DE SITUACIÓN FINANCIERA (DESGLOSE)
INDICE H1-ESF-A2
AL MES DE DICIEMBRE DEL 2025
UNIDAD MONETARIA EN QUE ESTÁN EXPRESADAS LAS CIFRAS (PESOS)

1263016036108110000003675150	COMPUTADORA DESKTOP HP OMNI 120 SERIE No. 4CS206016K - Clave: DC0007-0001, Folio: DC0007 (Depreciación)	$0.00	
1263016036108110000003685210	GRABADORA DIGITAL, LECTOR, PROGRAMA YOUS Y CARGADOR - Clave: DC0015-0001, Folio: DC0015 (Depreciación)	$0.00	
1263016036108110000003695150	TABLETA GALAXY TAB 3 DISPLAY LCD 8" SAMSUNG 618233 - Clave: DC0008-0001, Folio: DC0008 (Depreciación)	$0.00	
1263016036108110000003705230	CAMARA CANON EOS REBEL T6 CON 2 LENTES MOCHILA BP200 Y TRIPIE (5 PZAS.) - Clave: DC0013-0001, Folio: DC0013 (Depreciación)	$555.55	
1263016036108110000003715110	MESA DE MADERA CON PUERTA CON LLAVE BARNIZADA COLOR CAFÉ OBSCURO - Clave: BI0006-0001, Folio: BI0006 (Depreciación)	$61.43	
1263016036108110000003725110	MUEBLE DE MADERA COLOR CAFE P/TV, VIDEO Y ARCHIVERO CHAPA DE DOS DIVISIONES. - Clave: BI0001-0001, Folio: BI0001 (Depreciación)	$122.85	
1263016036108110000003735150	COMPUTADORA ENSAMBLADO COLOR NEGRO HP (MONITOR SAMSUNG, CPU, TECLADO, MOUSE) - Clave: BI0008-0001, Folio: BI0008 (Depreciación)	$409.51	
1263016036108110000003745150	IMPRESORA MULTIFUNCIONAL HP CH37-64001 OFICIO 0378 NEGRO SERIE No. CNIB1480JQ - Clave: BI0009-0001, Folio: BI0009 (Depreciación)	$0.00	
1263016036108110000003755110	ESCRITORIO CENTRO DE TRABAJO EN VIDRIO COLOR GRIS ESTRUCTURA METALICA - Clave: CC0005-0001, Folio: CC0005 (Depreciación)	$245.71	
1263016036108110000003765110	COMPUTADORA HNC CX 2867 COLOR NEGRO - Clave: CC0012-0001, Folio: CC0012 (Depreciación)	$0.00	
1263016036108110000003775150	LAPTOP HP 14-AC101LA COLOR NEGRO - Clave: CC0013-0001, Folio: CC0013 (Depreciación)	$0.00	
1263016036108110000003785150	COMPUTADORA AIO ACER ASPIRE C20 CON CAMARA Y ACCESORIOS - Clave: CC0014-0001, Folio: CC0014 (Depreciación)	$2,777.78	
1263016036108110000003795210	REPRODUCTOR DE CD/MP3/USB PORTATIL MARCA RCA COLOR NEGRO - Clave: CC0026-0001, Folio: CC0026 (Depreciación)	$177.12	
1263016036108110000003805210	RADIOGRABADORA SONY RECARGABLE - Clave: CC0029-0001, Folio: CC0029 (Depreciación)	$177.12	
1263016036108110000003815290	TOLOLOCHE - Clave: CC0019-0001, Folio: CC0019 (Depreciación)	$295.20	
1263016036108110000003825290	CASIO TECLADO PORTATIL - Clave: CC0020-0001, Folio: CC0020 (Depreciación)	$885.60	
1263016036108110000003835290	BASE DE METAL P/ENTARIMADO PLAZA DE TOROS - Clave: CC0031-0001, Folio: CC0031 (Depreciación)	$4,095.10	
1263016036108110000003845190	PODIUM DE MADERA COLOR NATURAL - Clave: CC0032-0001, Folio: CC0032 (Depreciación)	$0.00	
1263016036108110000003855670	ESCALERA DE ALUMINIO PLEGABLE 3.5 MTS. ANTIDERRAPANTE - Clave: CC0037-0001, Folio: CC0037 (Depreciación)	$204.76	
1263016036108110000003865290	LICUADORA MARCA OSTERIZER DE 10 VELOCIDADES COLOR BLANCO - Clave: CC0034-0001, Folio: CC0034 (Depreciación)	$20.48	
1263016036108110000003875290	MAQUINA DE COSER SIMPLE 3337 SINGER - Clave: CC0038-0001, Folio: CC0038 (Depreciación)	$409.51	
1263016036108110000003885110	ESCRITORIO PARA COMPUTADORA CON PORTA TECLADO CAOBA - Clave: AR0001-0001, Folio: AR0001 (Depreciación)	$163.80	
1263016036108110000003895150	COMPUTADORA HP - Clave: AR0004-0001, Folio: AR0004 (Depreciación)	$2,777.78	
1263016036108110000003905110	SILLA GERENCIAL IMITACION PIEL NEGRA - Clave: RA0004-0001, Folio: RA0004 (Depreciación)	$0.00	
1263016036108110000003915120	LOKER DEPORTIVO C/PUERTAS CAFE CLARO - Clave: RA0001-0001, Folio: RA0001 (Depreciación)	$122.85	
1263016036108110000003925190	MESA DE LAVADO DE VISERAS TORACICAS DE ACERO INOXIDABLE GRIS - Clave: RA0002-0001, Folio: RA0002 (Depreciación)	$819.02	
1263016036108110000003945190	GANCHO PARA COLGAR GAN-BASCOL, BASE PARA CORTES - Clave: RA0006-0001, Folio: RA0006 (Depreciación)	$122.85	
1263016036108110000003955190	BASCULA DE RELOJ DE 200 KG. MARCA COR MOD. D200 - Clave: RA0007-0001, Folio: RA0007 (Depreciación)	$0.00	
1263016036108110000003965190	BASCULA ELECTRONICA TORREY MOD. CRS-1000 PARA 1 TONELADA BATERIA RECARGABLE - Clave: RA0011-0001, Folio: RA0011 (Depreciación)	$409.51	
1263016036108110000003985630	MAQUINA VIBROBLOQUERA Y REVOLVEDORA DE HUMEDOS C/CAP. DE 150 LTS. - Clave: DS0022-0001, Folio: DS0022 (Depreciación)	$1,638.04	
1263016036108110000003995110	ARCHIVERO METALICO DE 4 GAVETAS PARTE SUPERIOR IMITACION DE MADERA ARENA CAFE - Clave: DR0028-0001, Folio: DR0028 (Depreciación)	$163.80	
1263016036108110000004005190	PANTALLA PARA CAÑON MARCA CONSUL DRAPER NEGRO - Clave: DR0029-0001, Folio: DR0029 (Depreciación)	$166.67	
1263016036108110000004015110	ROTAFOLIO NEGRO GRIS Y BLANCO - Clave: DR0030-0001, Folio: DR0030 (Depreciación)	$81.90	
1263016036108110000004025110	MESA CAFETERA DE MADERA DE DOS ESPACIOS CAFE - Clave: DR0008-0001, Folio: DR0008 (Depreciación)	$8.19	
1263016036108110000004035190	DISPENSADOR DE AGUA MABE BLANCO - Clave: SP0034-0001, Folio: SP0034 (Depreciación)	$0.00	
1263016036108110000004045110	MESA DE PLASTICO METLAFE GRANDE COLOR BLANCA - Clave: SP0010-0001, Folio: SP0010 (Depreciación)	$102.38	
1263016036108110000004055190	FRIGOBAR WHIRLPOOL COLOR BEIGE - Clave: SP0035-0001, Folio: SP0035 (Depreciación)	$327.61	

1263016036108110000004065110	BANCO CON RUEDAS COLOR AMARILLO CON PISTON DE PLASTICO - Clave: DIF0047-0001, Folio: DIF0047 (Depreciación)	$0.00	
1263016036108110000004085310	ESTERILIZADOR DE 2 CHAROLAS M072 COLOR BLANCO - Clave: DIF0048-0001, Folio: DIF0048 (Depreciación)	$286.66	
1263016036108110000004095120	CENTRO DE ENTRETENIMIENTO DE MADERA DE 10 ENTREPAÑOS - Clave: DIF0049-0001, Folio: DIF0049 (Depreciación)	$295.20	
1263016036108110000004105110	ESCRITORIO DE MADERA C/3 CAJONES Y 2 ENTREPAÑOS - Clave: DIF0050-0001, Folio: DIF0050 (Depreciación)	$163.80	
1263016036108110000004125670	BASCULA DE PISO HEALTH O METER - Clave: DIF0055-0001, Folio: DIF0055 (Depreciación)	$40.95	
1263016036108110000004145220	CAMINADORA COLOR NEGRO - Clave: DIF0059-0001, Folio: DIF0059 (Depreciación)	$409.51	
1263016036108110000004155210	ESTEREO DE SONIDO DAEWOO MODELO XW128 - Clave: DIF0056-0001, Folio: DIF0056 (Depreciación)	$177.12	
1263016036108110000004165210	GRABADORA COLOR NEGRO - Clave: DIF0057-0001, Folio: DIF0057 (Depreciación)	$118.08	
1263016036108110000004175210	ESTEREO SONY - Clave: DIF0060-0001, Folio: DIF0060 (Depreciación)	$885.60	
1263016036108110000004185210	DVD APEX DIGITAL - Clave: DIF0061-0001, Folio: DIF0061 (Depreciación)	$59.04	
1263016036108110000004195110	CENTRO DE ENTRETENIMIENTO DE MADERA DE 10 ENTREPAÑOS - Clave: DIF0062-0001, Folio: DIF0062 (Depreciación)	$204.76	
1263016036108110000004205110	TABLON PLEGABLE COLOR BLANCO - Clave: DIF0065-0001, Folio: DIF0065 (Depreciación)	$163.80	
1263016036108110000004215220	BICICLETA FIJA MAGNETIC NEGRA - Clave: DIF0068-0001, Folio: DIF0068 (Depreciación)	$327.61	
1263016036108110000004235220	CAMINADORA COLOR NEGRO MISISIPI 2100 - Clave: DIF0069-0001, Folio: DIF0069 (Depreciación)	$368.56	
1263016036108110000004245220	BICICLETA FIJA COLOR NEGRO - Clave: DIF0070-0001, Folio: DIF0070 (Depreciación)	$327.61	
1263016036108110000004255210	DVD MARCA LG - Clave: DIF0071-0001, Folio: DIF0071 (Depreciación)	$59.04	
1263016036108110000004265210	ESTEREO DE SONIDO PANASONIC COLOR GRIS - Clave: DIF0072-0001, Folio: DIF0072 (Depreciación)	$236.16	
1263016036108110000004275190	TELEVISOR MARCA PHILLIPS DE 29" COLOR GRIS C/NEGRO - Clave: DIF0073-0001, Folio: DIF0073 (Depreciación)	$118.08	
1263016036108110000004285110	ESCRITORIO DE METAL CON 3 CAJONES DE 7 x 110 CENTIMETROS - Clave: IMU0009-0001, Folio: IMU0009 (Depreciación)	$81.90	
1263016036108110000004295110	ARCHIVERO DE 4 GAVETAS STD BEIGE 1 CAJON CHAPA DE SEGURIDAD 4 CAJONES - Clave: IMU0006-0001, Folio: IMU0006 (Depreciación)	$163.80	
1263016036108110000004305110	ESCRITORIO CON REVISTERO CHICO PORTA TECLADO Y CAJON PARA CPU CAFÉ - Clave: IMU0010-0001, Folio: IMU0010 (Depreciación)	$122.85	
1263016036108110000004315110	ESCRITORIO LINEAL L DE VIDRIO PLATA TRANSPARENTE - Clave: IMU0011-0001, Folio: IMU0011 (Depreciación)	$163.80	
1263016036108110000004325120	LOKER DE 3 PUERTAS STD - Clave: IMU0007-0001, Folio: IMU0007 (Depreciación)	$122.85	
1263016036108110000004335110	SILLON LANDON CON BRAZOS COLOR NEGRO - Clave: IMU0015-0001, Folio: IMU0015 (Depreciación)	$28.66	
1263016036108110000004345150	LAP TOP COMPAC COLOR NEGRO SERIE C950-IIILA SERIE No. 2CE84405KJ - Clave: IMU0018-0001, Folio: IMU0018 (Depreciación)	$590.40	
1263016036108110000004355150	COMPUTADORA MCA EASER SND:84 000633 085 (MONITOR, TECLADO Y MOUSE) SERIE No. 27468 - Clave: IMU0019-0001, Folio: IMU0019 (Depreciación)	$295.20	
1263016036108110000004365230	VIDEO PROYECTOR SONY VPL-FS5 S/SVGA 2000 L Y PANTALLA BENQ 84"" C/3 TECHO SCN9C2C259N - Clave: IMU0024-0001, Folio: IMU0024 (Depreciación)	$0.00	
1263016036108110000004375110	ARCHIVERO METÁLICO 4 GAVETAS - Clave: IMU0008-0001, Folio: IMU0008 (Depreciación)	$163.80	
1263016036108110000004385110	ESCRITORIO METALICO EN "L" LINEA ITALIA - Clave: IMU0012-0001, Folio: IMU0012 (Depreciación)	$143.33	
1263016036108110000004395150	COMPUTADORA DE ESCRITORIO - Clave: IMU0020-0001, Folio: IMU0020 (Depreciación)	$885.60	
1263016036108110000004405150	COMPUTADORA PORTATIL - Clave: IMU0021-0001, Folio: IMU0021 (Depreciación)	$885.60	
1263016036108110000004415150	IMPRESORA MULTIFUNCIONAL - Clave: SA0005-0001, Folio: SA0005 (Depreciación)	$0.00	
1263016036108110000004425190	PANTALLA PARA PROYECCION CON TRIPIE - Clave: IMU0028-0001, Folio: IMU0028 (Depreciación)	$472.32	
1263016036108110000004435150	TABLETA ELECTRONICA - Clave: IMU0022-0001, Folio: IMU0022 (Depreciación)	$354.24	
1263016036108110000004445190	DISPENSADOR DE AGUA CALIENTE Y FRIA - Clave: IMU0029-0001, Folio: IMU0029 (Depreciación)	$204.76	
1263016036108110000004455210	EQUIPO DE SONIDO - Clave: IMU0030-0001, Folio: IMU0030 (Depreciación)	$368.56	
1263016036108110000004465110	ESCRITORIO DE 6 CAJONES COLOR CAFE OBSCURO - Clave: CC0006-0001, Folio: CC0006 (Depreciación)	$143.33	
1263016036108110000004475110	ARCHIVERO CON 2 CAJONES COLOR MIEL - Clave: CC0001-0001, Folio: CC0001 (Depreciación)	$61.43	
1263016036108110000004485110	SILLA EJECUTIVA NEGRA GRANDE - Clave: CC0008-0001, Folio: CC0008 (Depreciación)	$0.00	
1263016036108110000004495110	MUEBLE DE MADERA COLOR CAFE DOS CAJONES Y DOS PUERTAS - Clave: CC0002-0001, Folio: CC0002 (Depreciación)	$61.43	
1263016036108110000004505120	CLOSET DE 4 PUERTAS - Clave: CC0003-0001, Folio: CC0003 (Depreciación)	$163.80	

MUNICIPIO DE MADERO
II) NOTAS AL ESTADO DE SITUACIÓN FINANCIERA (DESGLOSE)
INDICE H1-ESF-A2
AL MES DE DICIEMBRE DEL 2025
UNIDAD MONETARIA EN QUE ESTÁN EXPRESADAS LAS CIFRAS (PESOS)

1263016036108110000045151 20	CLOSET DE 5 PUERTAS Y 6 CAJONES - Clave: CC0004-0001, Folio: CC0004 (Depreciación)	$204.76	
1263016036108110000045252 30	CAMARA FOTOGRAFICA POWER SHOT A. 10.0 MEGA PIXELES MARCA CANON COLOR PURPURA - Clave: CC0033-0001, Folio: CC0033 (Depreciación)	$0.00	
1263016036108110000045351 50	IMPRESORA HP PHOTOSMART 7850 - Clave: CC0015-0001, Folio: CC0015 (Depreciación)	$0.00	
1263016036108110000045452 90	CAFETERA COLOR BLANCO (MOULINEX) - Clave: CC0036-0001, Folio: CC0036 (Depreciación)	$20.48	
1263016036108110000045651 10	ARCHIVERO DE 4 CAJONES CON CHAPA COLOR VERDE CON GRIS - Clave: SA0006-0001, Folio: SA0006 (Depreciación)	$81.90	
1263016036108110000045751 10	ESCRITORIO CAFÉ CON DOS CAJONES - Clave: SA0008-0001, Folio: SA0008 (Depreciación)	$122.85	
1263016036108110000045851 10	ESCRITORIO COLOR CAFE CON 3 CAJONES - Clave: SA0009-0001, Folio: SA0009 (Depreciación)	$0.00	
1263016036108110000046051 10	ESCRITORIO COLOR CAFÉ DE CINCO CAJONES Y UNO CON CHAPA - Clave: SA0010-0001, Folio: SA0010 (Depreciación)	$163.80	
1263016036108110000046151 10	VITRINA DE 3 CAJONES CON CRISTAL GRIS CON VERDE - Clave: SA0012-0001, Folio: SA0012 (Depreciación)	$40.95	
1263016036108110000046251 90	CARRETILLA TRUPER 4.5 LLANTA NEUMATICA - Clave: RA0009-0001, Folio: RA0009 (Depreciación)	$102.38	
1263016036108110000046351 90	PALA MEDIANA - Clave: RA0010-0001, Folio: RA0010 (Depreciación)	$20.48	
1263016036108110000046451 10	ANAQUEL DE METAL PLATA C/ 6 ENTREPAÑOS - Clave: TENAC0010-0001, Folio: TENAC0010 (Depreciación)	$0.00	
1263016036108110000046551 10	MESA COLOR CAFE/NEGRO A MADERA - Clave: TENAC0004-0001, Folio: TENAC0004 (Depreciación)	$20.48	
1263016036108110000046651 10	SILLA COLOR NEGRO CON RUEDAS (CENTRO DE SALUD) - Clave: TENAC0005-0001, Folio: TENAC0005 (Depreciación)	$0.00	
1263016036108110000046751 10	ESCRITORIO DE CRISTAL CON ALUMINIO COLOR PLATA - Clave: TENAC0002-0001, Folio: TENAC0002 (Depreciación)	$163.80	
1263016036108110000046851 10	SILLON GERENCIAL DE TELA NEGRO C/ BRAZOS - Clave: TENAC0007-0001, Folio: TENAC0007 (Depreciación)	$20.48	
1263016036108110000046951 10	ARCHIVERO DE METAL C/2 GAVETAS COLOR ARENA - Clave: TENAC0001-0001, Folio: TENAC0001 (Depreciación)	$20.48	
1263016036108110000047151 10	ESCRITORIO DE CRISTAL - Clave: TENAH0001-0001, Folio: TENAH0001 (Depreciación)	$327.61	
1263016036108110000047251 50	COMPUTADORA TODO EN UNO CON IMPRESORA INCLUIDA - Clave: TENET0010-0001, Folio: TENET0010 (Depreciación)	$0.00	
1263016036108110000047351 10	ARCHIVERO DE MADERA COLOR CAFÉ C/4 GAVETAS - Clave: TENET0001-0001, Folio: TENET0001 (Depreciación)	$122.85	
1263016036108110000047451 10	ARCHIVERO DE METAL C/4GAVETAS COLOR ARENA - Clave: TENET0002-0001, Folio: TENET0002 (Depreciación)	$122.85	
1263016036108110000047551 10	ESCRITORIO DE MADERA C/5 GAVETAS COLOR NATURAL - Clave: TENET0003-0001, Folio: TENET0003 (Depreciación)	$122.85	
1263016036108110000047651 10	ESCRITORIO DE MADERA C/6 GAVETAS COLOR AZUL - Clave: TENET0004-0001, Folio: TENET0004 (Depreciación)	$122.85	
1263016036108110000047751 10	MESA DE MADERA GRANDE COLOR NATURAL - Clave: TENET0006-0001, Folio: TENET0006 (Depreciación)	$122.85	
1263016036108110000047851 30	PLACA DE RECONOCIMIENTO MATIAS VILLA VILLA - Clave: TENET0012-0001, Folio: TENET0012 (Depreciación)	$11.81	
1263016036108110000047951 30	BANDERA CON PORTABANDERA - Clave: TENET0013-0001, Folio: TENET0013 (Depreciación)	$29.52	
1263016036108110000048052 90	VENTILADOR BIRTMAN GRANDE COLOR ARENA - Clave: TENET0014-0001, Folio: TENET0014 (Depreciación)	$20.48	
1263016036108110000048151 10	LIBRERO LINEA ECONOMICA DE 1.80 X 75 X 30 CON ENTREPAÑOS - Clave: TENSD0001-0001, Folio: TENSD0001 (Depreciación)	$163.80	
1263016036108110000048351 50	IMPRESORA - Clave: TENAH0002-0001, Folio: TENAH0002 (Depreciación)	$0.00	
1263016036108110000048551 50	IMPRESORA MULTIFUNCIONAL - Clave: TENET0011-0001, Folio: TENET0011 (Depreciación)	$0.00	
1263016036108110000048851 50	COMPUTADORA SERIE No. AIOHP20051L TODO EN 1 - Clave: SA0003-0001, Folio: SA0003 (Depreciación)	$0.00	
1263016036108110000049051 10	MUEBLE DE MADERA COLOR NOGAL PARA GUARDAR ARMAMENTO - Clave: SP0039-0001, Folio: SP0039 (Depreciación)	$0.00	
1263016036108110000049151 10	CORTA REVOLVER 38 ESPECIAL SMITH & WESSON MOD. 10 AUH5213 - Clave: SP0079-0001, Folio: SP0079 (Depreciación)	$3,222.22	
1263016036108110000049251 10	CORTA REVOLVER 38 ESPECIAL SMITH & WESSON MOD. 10 AUH5220 - Clave: SP0080-0001, Folio: SP0080 (Depreciación)	$3,222.22	
1263016036108110000049351 10	CORTA REVOLVER 38 ESPECIAL SMITH & WESSON MOD. 10 AUH5222 - Clave: SP0081-0001, Folio: SP0081 (Depreciación)	$3,222.22	
1263016036108110000049751 10	SILLA DE MADERA COLOR NATURAL - Clave: DS0006-0001, Folio: DS0006 (Depreciación)	$0.00	
1263016036108110000050056 50	TELEFONO PANASONIC MULTILINEA MODELO KXT-7730, S:X6LCKC985214 - Clave: SE0014-0001, Folio: SE0014 (Depreciación)	$327.61	
1263016036108110000050356 50	TELEFONO PANASONIC MX-T56LX S:8CBAA048487 - Clave: TE0032-0001, Folio: TE0032 (Depreciación)	$40.95	
1263016036108110000050455 10	CORTA REVOLVER 38 ESPECIAL SMITH & WESSON MOD. 10 AYE4668 - Clave: SP0082-0001, Folio: SP0082 (Depreciación)	$3,222.22	
1263016036108110000050555 10	CORTA PISTOLA 38 SUPER COLT COMMANDER FC22889E - Clave: SP0083-0001, Folio: SP0083 (Depreciación)	$4,000.00	
1263016036108110000050655 10	CORTA PISTOLA 38 SUPER COLT COMMANDER FC22890E - Clave: SP0084-0001, Folio: SP0084 (Depreciación)	$4,000.00	

1263016036108110000 5075510	CORTA PISTOLA 38 SUPER COLT COMMANDER FC22896E - Clave: SP0085-0001, Folio: SP0085 (Depreciación)	$4,000.00	
1263016036108110000 5085510	CORTA PISTOLA 38 SUPER COLT COMMANDER FC22933E - Clave: SP0086-0001, Folio: SP0086 (Depreciación)	$4,000.00	
1263016036108110000 5095510	CORTA PISTOLA 38 SUPER COLT GOVERNMENT 1991A1 2795868 - Clave: SP0087-0001, Folio: SP0087 (Depreciación)	$4,083.33	
1263016036108110000 5105510	CORTA PISTOLA 38 SUPER COLT GOVERNMENT 1991A1 2795869 - Clave: SP0088-0001, Folio: SP0088 (Depreciación)	$4,083.33	
1263016036108110000 5115510	CORTA PISTOLA 38 SUPER COLT GOVERNMENT 1991A1 2795931 - Clave: SP0089-0001, Folio: SP0089 (Depreciación)	$4,083.33	
1263016036108110000 5125510	CORTA PISTOLA 38 SUPER COLT GOVERNMENT 1991A1 2795962 - Clave: SP0090-0001, Folio: SP0090 (Depreciación)	$4,083.33	
1263016036108110000 5135510	CORTA PISTOLA 9MM PIETRO BERETTA 92FS H78013Z - Clave: SP0091-0001, Folio: SP0091 (Depreciación)	$3,222.22	
1263016036108110000 5145510	CORTA PISTOLA 9MM PIETRO BERETTA 92FS H78014Z - Clave: SP0092-0001, Folio: SP0092 (Depreciación)	$3,222.22	
1263016036108110000 5155510	CORTA PISTOLA 9MM PIETRO BERETTA 92FS H78015Z - Clave: SP0093-0001, Folio: SP0093 (Depreciación)	$3,222.22	
1263016036108110000 5165510	CORTA PISTOLA 9MM PIETRO BERETTA 92FS H78016Z - Clave: SP0094-0001, Folio: SP0094 (Depreciación)	$3,222.22	
1263016036108110000 5175510	CORTA PISTOLA 9MM PIETRO BERETTA 92FS H78017Z - Clave: SP0095-0001, Folio: SP0095 (Depreciación)	$3,222.22	
1263016036108110000 5185510	CORTA PISTOLA 9MM PIETRO BERETTA 92FS H78018Z - Clave: SP0096-0001, Folio: SP0096 (Depreciación)	$3,222.22	
1263016036108110000 5195510	CORTA PISTOLA 9MM PIETRO BERETTA 92FS H78036Z - Clave: SP0098-0001, Folio: SP0098 (Depreciación)	$3,222.22	
1263016036108110000 5205510	CORTA PISTOLA 9MM CESKA ZBROJOVKA CZ 75 BD A295441 - Clave: SP0099-0001, Folio: SP0099 (Depreciación)	$4,694.45	
1263016036108110000 5215510	CORTA PISTOLA 9MM CESKA ZBROJOVKA CZ 75 BD A296275 - Clave: SP0100-0001, Folio: SP0100 (Depreciación)	$4,694.45	
1263016036108110000 5225510	CORTA PISTOLA 9MM CESKA ZBROJOVKA CZ 75 BD A296287 - Clave: SP0101-0001, Folio: SP0101 (Depreciación)	$4,694.45	
1263016036108110000 5235510	CORTA PISTOLA 9MM CESKA ZBROJOVKA CZ 75 BD A296329 - Clave: SP0102-0001, Folio: SP0102 (Depreciación)	$4,694.45	
1263016036108110000 5245510	CORTA PISTOLA 9MM CESKA ZBROJOVKA CZ 75 BD A296341 - Clave: SP0103-0001, Folio: SP0103 (Depreciación)	$4,694.45	
1263016036108110000 5255510	CORTA PISTOLA 9MM CESKA ZBROJOVKA CZ 75 BD A312040 - Clave: SP0104-0001, Folio: SP0104 (Depreciación)	$4,694.45	
1263016036108110000 5265510	CORTA PISTOLA 9MM CESKA ZBROJOVKA CZ 75 BD A312050 - Clave: SP0105-0001, Folio: SP0105 (Depreciación)	$4,694.45	
1263016036108110000 5275510	CORTA PISTOLA 9MM CESKA ZBROJOVKA CZ 75 BD A312064 - Clave: SP0106-0001, Folio: SP0106 (Depreciación)	$4,694.45	
1263016036108110000 5285510	CORTA PISTOLA 9MM CESKA ZBROJOVKA CZ 75 BD A312096 - Clave: SP0107-0001, Folio: SP0107 (Depreciación)	$4,694.45	
1263016036108110000 5295510	CORTA PISTOLA 9MM CESKA ZBROJOVKA CZ 75 BD A312103 - Clave: SP0108-0001, Folio: SP0108 (Depreciación)	$4,694.45	
1263016036108110000 5305510	LARGA FUSIL .223 MM COLT AR652 LGC012373 - Clave: SP0109-0001, Folio: SP0109 (Depreciación)	$5,555.55	
1263016036108110000 5315510	LARGA FUSIL .223 MM COLT AR652 LGC012395 - Clave: SP0110-0001, Folio: SP0110 (Depreciación)	$5,555.55	
1263016036108110000 5325510	LARGA FUSIL .223 MM COLT AR652 LGC012399 - Clave: SP0111-0001, Folio: SP0111 (Depreciación)	$5,555.55	
1263016036108110000 5335510	LARGA FUSIL .223 MM COLT AR652 LGC012474 - Clave: SP0112-0001, Folio: SP0112 (Depreciación)	$5,555.55	
1263016036108110000 5345510	LARGA FUSIL .223 MM COLT AR652 LGC012520 - Clave: SP0113-0001, Folio: SP0113 (Depreciación)	$5,555.55	
1263016036108110000 5355510	LARGA FUSIL .223 MM COLT AR652 LGC012521 - Clave: SP0114-0001, Folio: SP0114 (Depreciación)	$5,555.55	
1263016036108110000 5365510	LARGA FUSIL .223 MM COLT AR652 LGC012534 - Clave: SP0115-0001, Folio: SP0115 (Depreciación)	$5,555.55	
1263016036108110000 5375510	LARGA FUSIL .223 MM COLT AR652 LGC012544 - Clave: SP0116-0001, Folio: SP0116 (Depreciación)	$5,555.55	
1263016036108110000 5385510	LARGA FUSIL .223 MM COLT R6520 GC013334 - Clave: SP0117-0001, Folio: SP0117 (Depreciación)	$7,777.78	
1263016036108110000 5395510	LARGA FUSIL .223 MM COLT R6520 GC013357 - Clave: SP0118-0001, Folio: SP0118 (Depreciación)	$7,777.78	
1263016036108110000 5405510	LARGA RIFLE .223 MM COLT AR-15 ST006965 - Clave: SP0119-0001, Folio: SP0119 (Depreciación)	$1,388.89	
1263016036108110000 5415510	LARGA CARABINA .223 MM BUSH MASTER XM15E2S L425942 - Clave: SP0120-0001, Folio: SP0120 (Depreciación)	$7,777.78	
1263016036108110000 5425510	LARGA CARABINA .223 MM BUSH MASTER XM15E2S L425943 - Clave: SP0121-0001, Folio: SP0121 (Depreciación)	$7,777.78	
1263016036108110000 5435510	LARGA CARABINA .223 MM BUSH MASTER XM15E2S L425944 - Clave: SP0122-0001, Folio: SP0122 (Depreciación)	$7,777.78	
1263016036108110000 5445510	LARGA CARABINA .223 MM BUSH MASTER XM15E2S BFI659821 - Clave: SP0123-0001, Folio: SP0123 (Depreciación)	$10,611.11	
1263016036108110000 5455510	LARGA CARABINA .223 MM BUSH MASTER XM15E2S BFI659823 - Clave: SP0124-0001, Folio: SP0124 (Depreciación)	$10,611.11	
1263016036108110000 5465510	LARGA CARABINA .223 MM BUSH MASTER XM15E2S BFI659825 - Clave: SP0125-0001, Folio: SP0125 (Depreciación)	$10,611.11	

MUNICIPIO DE MADERO
II) NOTAS AL ESTADO DE SITUACIÓN FINANCIERA (DESGLOSE)
INDICE H1-ESF-A2
AL MES DE DICIEMBRE DEL 2025
UNIDAD MONETARIA EN QUE ESTÁN EXPRESADAS LAS CIFRAS (PESOS)

1263016036108110000054755l0	LARGA CARABINA .223 MM BUSH MASTER XM15E2S BFI659826 - Clave: SP0126-0001, Folio: SP0126 (Depreciación)	$10,611.11	
1263016036108110000054855l0	LARGA CARABINA .223 MM BUSH MASTER XM15E2S BFI659827 - Clave: SP0127-0001, Folio: SP0127 (Depreciación)	$10,611.11	
1263016036108110000054955l0	LARGA CARABINA .223 MM BUSH MASTER XM15E2S BFI659828 - Clave: SP0128-0001, Folio: SP0128 (Depreciación)	$10,611.11	
1263016036108110000055055l0	LARGA CARABINA .223 MM BUSH MASTER XM15E2S BFI659829 - Clave: SP0129-0001, Folio: SP0129 (Depreciación)	$10,611.11	
1263016036108110000055155l0	LENOVO IDEAPAD 330-14AST - Clave: DIF0021-0001, Folio: DIF0021 (Depreciación)	$0.00	
1263016036108110000055255l0	LARGA CARABINA .223 MM BUSH MASTER XM15E2S BFI659836 - Clave: SP0131-0001, Folio: SP0131 (Depreciación)	$10,611.11	
1263016036108110000055355l0	LARGA CARABINA .223 MM BUSH MASTER XM15E2S BFI659837 - Clave: SP0132-0001, Folio: SP0132 (Depreciación)	$10,611.11	
1263016036108110000055451l0	JUEGO DE RECIBIDOR DE SALA ENCINO CON COJINES 3 PIEZAS COLOR NATURAL - Clave: PRE0009-0001, Folio: PRE0009 (Depreciación)	$1,023.78	
1263016036108110000056054l0	CAMIONETA DODGE COLOR ROJO MODELO 1997 TIPO PICK UP CLASE RAM 1500 SERIE 3B7HF13Z2VM585346 - Clave: DS0024-0001, Folio: DS0024 (Depreciación)	$0.00	
1263016036108110000056154l0	CAMIONETA GMC COLOR AZUL MODELO 1994 TIPO PICK UP CLASE PICK UP SERIE 2GTEK19K6R1534051 - Clave: DIF0074-0001, Folio: DIF0074 (Depreciación)	$0.00	
1263016036108110000056354l0	CAMIONETA TOYOTA COLOR RADIANT RED MODELO 2006 TIPO PICK UP CLASE TACOMA TRD - Clave: DIF0075-0001, Folio: DIF0075 (Depreciación)	$61,111.11	
1263016036108110000056454l0	CAMIONETA FORD COLOR BCO/GRIS MODELO 2007 TIPO PICK UP CLASE SERIE 8AFDT50D376047841 - Clave: DIF0076-0001, Folio: DIF0076 (Depreciación)	$66,666.67	
1263016036108110000056554l0	CAMIONETA RAM COLOR BLANCO MODELO 2017 TIPO PROMASTER 11.5 CLASE SERIE 3C6TRVCG4HE525386 - Clave: DIF0077-0001, Folio: DIF0077 (Depreciación)	$102,777.78	
1263016036108110000056754l0	CAMION-ETA TOYOTA COLOR NEGRO MODELO 2003 TIPO PICK UP CLASE TACOMA CAB 1/2 SERIE STEWN72N432226852 - Clave: MA0023-0001, Folio: MA0023 (Depreciación)	$0.00	
1263016036108110000056854l0	CAMIONETA CHEVROLET COLOR GRIS OBSCURO MODELO 2003 TIPO PICK UP CLASE SILVERADO - Clave: MA0024-0001, Folio: MA0024 (Depreciación)	$0.00	
1263016036108110000056954l0	CAMIONETA FORD COLOR BLANCO MODELO 1998 TIPO PICK UP CLASE 150 SERIE 1FTDF1727WKA13922 - Clave: MA0025-0001, Folio: MA0025 (Depreciación)	$0.00	
1263016036108110000057054l0	CAMIONETA MERCEDES COLOR BLANCO MODELO 1994 TIPO VOLTEO CLASE LK1417/34 SERIE 3AM68513650023483 - Clave: MA0026-0001, Folio: MA0026 (Depreciación)	$138,888.89	
1263016036108110000057154l0	CAMIONETA MERCEDES COLOR BLANCO MODELO 1994 TIPO VOLTEO CLASE LK1417/34 SERIE 3AM68513650026387 - Clave: MA0027-0001, Folio: MA0027 (Depreciación)	$138,888.89	
1263016036108110000057254l0	CAMIONETA INTERNATIONAL COLOR BLANCO MODELO 1999 TIPO PICK UP CLASE 4700-175 - Clave: MA0028-0001, Folio: MA0028 (Depreciación)	$138,888.89	
1263016036108110000057354l0	CAMIONETA INTERNATIONAL COLOR BLANCO MODELO 1999 TIPO VOLTEO CLASE 4700-175 - Clave: MA0029-0001, Folio: MA0029 (Depreciación)	$83,333.33	
1263016036108110000057454l0	CAMIONETA INTERNATIONAL COLOR BLANCO MODELO 2004 TIPO PICK UP CLASE VOLTEO - Clave: MA0030-0001, Folio: MA0030 (Depreciación)	$155,555.55	
1263016036108110000057554l0	EXCAVADORA SOBRE ORUGAS CATERPILLAR COLOR AMARILLO MODELO 320D - Clave: MA0031-0001, Folio: MA0031 (Depreciación)	$666,666.67	
1263016036108110000057654l0	MOTONIVELADORA CATERPILLAR COLOR AMARILLO MODELO 120H TIPO MAQUINARIA PESADA - Clave: MA0032-0001, Folio: MA0032 (Depreciación)	$833,333.33	
1263016036108110000057754l0	PAYLODER CATERPILLAR COLOR AMARILLO MODELO 928G TIPO MAQUINARIA PESADA CLASE - Clave: MA0033-0001, Folio: MA0033 (Depreciación)	$555,555.55	
1263016036108110000057854l0	RETROEXCAVADORA CATERPILLAR COLOR AMARILLO MODELO 416D TIPO MAQUINARIA PESADA - Clave: MA0034-0001, Folio: MA0034 (Depreciación)	$305,555.55	
1263016036108110000057954l0	TRACTOR CATERPILLAR COLOR AMARILLO MODELO D6RII TIPO MAQUINARIA PESADA CLASE SERIE BRJ00120 - Clave: MA0035-0001, Folio: MA0035 (Depreciación)	$111,111.11	
1263016036108110000058154l0	CAMIONETA CHEVROLET COLOR BLANCO MODELO 1991 TIPO ESTAQUITAS CLASE DRT 350 SERIE 3GCJC44K8MM134997 - Clave: OP0044-0001, Folio: OP0044 (Depreciación)	$22,222.22	
1263016036108110000058254l0	CAMIONETA FORD COLOR VERDE OLIVO MODELO 2003 TIPO PICK UP CLASE KING RANCH 4X4 - Clave: OP0045-0001, Folio: OP0045 (Depreciación)	$0.00	
1263016036108110000058354l0	CAMIONETA NISSAN COLOR BLANCO MODELO 1998 TIPO CHASIS CLASE CHASIS CABINA SERIE 3N1CD15S1WK018772 - Clave: OF0059-0001, Folio: OF0059 (Depreciación)	$25,000.00	

1263016036108110000058454l0	CAMIONETA NISSAN COLOR BLANCO MODELO 1995 TIPO PICK UP CLASE PICK UP SERIE 5MSUD21007702 - Clave: OF0060-0001, Folio: OF0060 (Depreciación)	$25,000.00	
1263016036108110000058554l0	CAMIONETA FORD COLOR ROJO SOLIDO MODELO 1999 TIPO PICK UP CLASE F250 SERIE 3FTDF17W8XMA18253 - Clave: OF0061-0001, Folio: OF0061 (Depreciación)	$33,333.33	
1263016036108110000058654l0	CAMIONETA INTERNATIONAL COLOR BLANCO MODELO 2006 TIPO VOLTEO CLASE COMPACTADOR - Clave: OF0062-0001, Folio: OF0062 (Depreciación)	$155,555.55	
1263016036108110000058754l0	CAMIONETA FORD COLOR VERDE GRIS MODELO 1999 TIPO PICK UP CLASE SERIE 3FDKF36LXXMA33956 - Clave: OF0063-0001, Folio: OF0063 (Depreciación)	$50,000.00	
1263016036108110000058854l0	CAMIONETA FORD COLOR BLANCO OXFORD MODELO 2011 TIPO VOLTEO CLASE F350 XL SERIE 1FDEF3G6XBEA77203 - Clave: OF0064-0001, Folio: OF0064 (Depreciación)	$0.00	
1263016036108110000058954l0	CAMIONETA FORD COLOR BLANCO OXFORD MODELO 2011 TIPO VOLTEO CLASE F350 XL SERIE 1FDEF3G6XBEA92865 - Clave: OF0065-0001, Folio: OF0065 (Depreciación)	$66,666.67	
1263016036108110000059054l0	AUTOMOVIL CHRYSLER COLOR PLATA BRILLANTE MODELO 2011 TIPO VAN CLASE JEEP SERIE 1J4RR6GT4BC727783 - Clave: PRE0039-0001, Folio: PRE0039 (Depreciación)	$0.00	
1263016036108110000059251l0	MUEBLE PARA ARCHIVO 6 ENTREPAÑOS DE MADERA EN COLOR NATURAL - Clave: SI0014-0001, Folio: SI0014 (Depreciación)	$1,228.53	
1263016036108110000059351l0	MUEBLE ESQUINERO PARA ARCHIVO DE MADERA EN COLOR NATURAL - Clave: SI0003-0001, Folio: SI0003 (Depreciación)	$614.27	
1263016036108110000059451l0	SILLA NAJERA IMPERIO TUBULAR ACOJINADA COLOR GRIS - Clave: SI0023-0001, Folio: SI0023 (Depreciación)	$0.00	
1263016036108110000059651l0	SILLA NAJERA IMPERIO TUBULAR ACOJINADA COLOR GRIS - Clave: SI0022-0001, Folio: SI0022 (Depreciación)	$0.00	
1263016036108110000060651l0	SILLA HERNANDEZ HERMANOS IMPERIO 1" - Clave: TE0013-0001, Folio: TE0013 (Depreciación)	$0.00	
1263016036108110000060751l0	SILLA HERNANDEZ HERMANOS IMPERIO 1" - Clave: TE0014-0001, Folio: TE0014 (Depreciación)	$20.48	
1263016036108110000060851l0	COMPUTADORA HP 280 G2 SSF PC - Clave: TE0026-0001, Folio: TE0026 (Depreciación)	$2,500.00	
1263016036108110000060951l0	COMPUTADORA HP 280 G2 SSF PC - Clave: TE0027-0001, Folio: TE0027 (Depreciación)	$0.00	
1263016036108110000061151l0	COMPUTADORA HP 280 G2 SSF PC - Clave: TE0025-0001, Folio: TE0025 (Depreciación)	$2,500.00	
1263016036108110000061351l0	HP LASER JET PRO MFPM 426 DW - Clave: TE0039-0001, Folio: TE0039 (Depreciación)	$2,222.22	
1263016036108110000061451l0	HP LASER JET PRO MFPM 426 DW - Clave: TE0040-0001, Folio: TE0040 (Depreciación)	$0.00	
1263016036108110000061551l0	ANAQUELES CON 5 ENTREPAÑOS DE .30 X .85 CAL.24 CON 4 POSTES DE 2.20 DE ALTO - Clave: TE0067-0001, Folio: TE0067 (Depreciación)	$40.95	
1263016036108110000061651l0	ANAQUELES CON 5 ENTREPAÑOS DE .30 X .85 CAL.24 CON 4 POSTES DE 2.20 DE ALTO - Clave: TE0068-0001, Folio: TE0068 (Depreciación)	$40.95	
1263016036108110000061751l0	ANAQUELES CON 5 ENTREPAÑOS DE .30 X .85 CAL.24 CON 4 POSTES DE 2.20 DE ALTO - Clave: TE0069-0001, Folio: TE0069 (Depreciación)	$40.95	
1263016036108110000061851l0	ANAQUELES CON 5 ENTREPAÑOS DE .30 X .85 CAL.24 CON 4 POSTES DE 2.20 DE ALTO - Clave: TE0070-0001, Folio: TE0070 (Depreciación)	$40.95	
1263016036108110000061951l0	MESA TABLON 235X75 CM REFORZADA FIBRA DE VIDRIO - Clave: OF0017-0001, Folio: OF0017 (Depreciación)	$0.00	
1263016036108110000062051l0	MESA TABLON 235X75 CM REFORZADA FIBRA DE VIDRIO - Clave: OF0018-0001, Folio: OF0018 (Depreciación)	$0.00	
1263016036108110000062151l0	MESA TABLON 235X75 CM REFORZADA FIBRA DE VIDRIO - Clave: OF0019-0001, Folio: OF0019 (Depreciación)	$135.50	
1263016036108110000062356l0	TELEFONO INALAMBRICO MOTOROLA MOTO500ID-2 - Clave: OF0007-0001, Folio: OF0007 (Depreciación)	$0.00	
1263016036108110000062856l0	ESCALERA EXTENSION ROJA XC-24 ESC. ESCAL. ALUMINIO - Clave: OF0023-0001, Folio: OF0023 (Depreciación)	$0.00	
1263016036108110000062956l0	ESCALERA EXTENSION ROJA XC-24 ESC. ESCAL. ALUMINIO - Clave: OF0025-0001, Folio: OF0025 (Depreciación)	$0.00	
1263016036108110000063051l0	ANAQUELES REFORZADOS 45 X 85 ESTAN EN BODEGA DEL H. AYUNT. - Clave: OF0049-0001, Folio: OF0049 (Depreciación)	$122.85	
1263016036108110000063151l0	ANAQUELES REFORZADOS 45 X 85 ESTAN EN BODEGA DEL H. AYUNT. - Clave: OF0047-0001, Folio: OF0047 (Depreciación)	$122.85	
1263016036108110000063251l0	ANAQUELES REFORZADOS 45 X 85 ESTAN EN BODEGA DEL H. AYUNT. - Clave: OF0048-0001, Folio: OF0048 (Depreciación)	$122.85	
1263016036108110000063351l0	ANAQUELES STEEL SHLVNGLMACEN - Clave: OF0050-0001, Folio: OF0050 (Depreciación)	$20.48	
1263016036108110000063451l0	ANAQUELES STEEL SHLVNGLMACEN - Clave: OF0051-0001, Folio: OF0051 (Depreciación)	$20.48	
1263016036108110000063551l0	ANAQUELES STEEL SHLVNGLMACEN - Clave: OF0052-0001, Folio: OF0052 (Depreciación)	$20.48	
1263016036108110000063651l0	ANAQUELES STEEL SHLVNGLMACEN - Clave: OF0053-0001, Folio: OF0053 (Depreciación)	$20.48	
1263016036108110000063751l0	ANAQUELES STEEL SHLVNGLMACEN - Clave: OF0054-0001, Folio: OF0054 (Depreciación)	$20.48	
1263016036108110000063851l0	ANAQUELES STEEL SHLVNGLMACEN - Clave: OF0055-0001, Folio: OF0055 (Depreciación)	$20.48	
1263016036108110000063951l0	ANAQUELES STEEL SHLVNGLMACEN - Clave: OF0056-0001, Folio: OF0056 (Depreciación)	$0.00	

MUNICIPIO DE MADERO
II) NOTAS AL ESTADO DE SITUACIÓN FINANCIERA (DESGLOSE)
INDICE H1-ESF-A2
AL MES DE DICIEMBRE DEL 2025
UNIDAD MONETARIA EN QUE ESTÁN EXPRESADAS LAS CIFRAS (PESOS)

1263016036108110000 6405110	ANAQUELES STEEL SHLVNGLMACEN - Clave: OF0057-0001, Folio: OF0057 (Depreciación)	$20.48	
1263016036108110000 6415110	ANAQUELES STEEL SHLVNGLMACEN - Clave: OF0058-0001, Folio: OF0058 (Depreciación)	$20.48	
1263016036108110000 6435110	SILLAS NAJERA 1" IMPERIO CROMADA - Clave: OP0010-0001, Folio: OP0010 (Depreciación)	$0.00	
1263016036108110000 6495230	KIT CANON T6 18-55 III IMPRESORA MG3610 - Clave: OP0037-0001, Folio: OP0037 (Depreciación)	$2,777.78	
1263016036108110000 6505230	KIT CANON T6 18-55 III IMPRESORA MG3610 - Clave: OP0038-0001, Folio: OP0038 (Depreciación)	$2,777.78	
1263016036108110000 6515110	SILLAS IMIT. PIEL NEGRA - Clave: MA0006-0001, Folio: MA0006 (Depreciación)	$0.00	
1263016036108110000 6525110	SILLAS IMIT. PIEL NEGRA - Clave: MA0011-0001, Folio: MA0011 (Depreciación)	$0.00	
1263016036108110000 6535110	SILLA DE PINO ACOJINADA Y BARNIZADA - Clave: CA0007-0001, Folio: CA0007 (Depreciación)	$12.29	
1263016036108110000 6545110	SILLA DE PINO ACOJINADA Y BARNIZADA - Clave: CA0008-0001, Folio: CA0008 (Depreciación)	$12.29	
1263016036108110000 6555110	SILLA DE PINO ACOJINADA Y BARNIZADA - Clave: CA0009-0001, Folio: CA0009 (Depreciación)	$12.29	
1263016036108110000 6565110	SILLA DE PINO ACOJINADA Y BARNIZADA - Clave: CA0010-0001, Folio: CA0010 (Depreciación)	$12.29	
1263016036108110000 6575110	SILLA DE PINO ACOJINADA Y BARNIZADA - Clave: CA0011-0001, Folio: CA0011 (Depreciación)	$12.29	
1263016036108110000 6585110	SILLA DE PINO ACOJINADA Y BARNIZADA - Clave: CA0012-0001, Folio: CA0012 (Depreciación)	$12.29	
1263016036108110000 6595110	SILLA DE PINO ACOJINADA Y BARNIZADA - Clave: CA0013-0001, Folio: CA0013 (Depreciación)	$12.29	
1263016036108110000 6605110	SILLA DE PINO ACOJINADA Y BARNIZADA - Clave: CA0014-0001, Folio: CA0014 (Depreciación)	$12.29	
1263016036108110000 6615110	SILLA DE PINO ACOJINADA Y BARNIZADA - Clave: CA0015-0001, Folio: CA0015 (Depreciación)	$12.29	
1263016036108110000 6625110	SILLA DE PINO ACOJINADA Y BARNIZADA - Clave: CA0016-0001, Folio: CA0016 (Depreciación)	$12.29	
1263016036108110000 6635110	SILLA DE PINO ACOJINADA Y BARNIZADA - Clave: CA0017-0001, Folio: CA0017 (Depreciación)	$0.00	
1263016036108110000 6645110	SILLA DE MADERA CON RESPALDO CURVO DE ROSAS CON CODERAS - Clave: CA0018-0001, Folio: CA0018 (Depreciación)	$81.90	
1263016036108110000 6655110	SILLA DE MADERA CON RESPALDO CURVO DE ROSAS CON CODERAS - Clave: CA0019-0001, Folio: CA0019 (Depreciación)	$81.90	
1263016036108110000 6665110	SILLA DE MADERA CON RESPALDO CURVO DE ROSAS - Clave: CA0020-0001, Folio: CA0020 (Depreciación)	$81.90	
1263016036108110000 6675110	SILLA DE MADERA CON RESPALDO CURVO DE ROSAS - Clave: CA0021-0001, Folio: CA0021 (Depreciación)	$81.90	
1263016036108110000 6685110	SILLA DE MADERA CON RESPALDO CURVO DE ROSAS - Clave: CA0022-0001, Folio: CA0022 (Depreciación)	$81.90	
1263016036108110000 6695110	SILLA DE MADERA CON RESPALDO CURVO DE ROSAS - Clave: CA0023-0001, Folio: CA0023 (Depreciación)	$81.90	
1263016036108110000 6705110	SILLA DE MADERA CON RESPALDO CURVO DE ROSAS - Clave: CA0024-0001, Folio: CA0024 (Depreciación)	$81.90	
1263016036108110000 6715110	SILLA DE MADERA CON RESPALDO CURVO DE ROSAS - Clave: CA0025-0001, Folio: CA0025 (Depreciación)	$81.90	
1263016036108110000 6725110	SILLA DE MADERA CON RESPALDO CURVO DE ROSAS - Clave: CA0026-0001, Folio: CA0026 (Depreciación)	$81.90	
1263016036108110000 6735110	SILLA DE MADERA CON RESPALDO CURVO DE ROSAS - Clave: CA0027-0001, Folio: CA0027 (Depreciación)	$81.90	
1263016036108110000 6745110	ARCHIVERO DE MADERA DE DOS GAVETAS COLOR CEDROC/CHAPA - Clave: DR0002-0001, Folio: DR0002 (Depreciación)	$204.76	
1263016036108110000 6755110	ARCHIVERO DE MADERA DE DOS GAVETAS COLOR CEDROC/CHAPA - Clave: DE0001-0001, Folio: DE0001 (Depreciación)	$122.85	
1263016036108110000 6765110	ESCRITORIO BERNA DE 1 CAJON COLOR CAFÉ - Clave: DR0003-0001, Folio: DR0003 (Depreciación)	$81.90	
1263016036108110000 6775110	ESCRITORIO BERNA DE 1 CAJON COLOR CAFÉ - Clave: DR0006-0001, Folio: DR0006 (Depreciación)	$0.00	
1263016036108110000 6785110	SILLA DE PINO ACOJINADA Y BARNIZADA - Clave: DR0011-0001, Folio: DR0011 (Depreciación)	$8.19	
1263016036108110000 6795110	SILLA DE PINO ACOJINADA Y BARNIZADA - Clave: DR0009-0001, Folio: DR0009 (Depreciación)	$8.19	
1263016036108110000 6805110	ANAQUEL DE METAL CON LA PARTE CENTRAL DE TRIPLAY COLOR GRIS - Clave: DR0027-0001, Folio: DR0027 (Depreciación)	$61.43	
1263016036108110000 6815110	ANAQUEL DE METAL CON LA PARTE CENTRAL DE TRIPLAY COLOR GRIS - Clave: DR0026-0001, Folio: DR0026 (Depreciación)	$61.43	
1263016036108110000 6825110	ESCRITORIO MESA PARA COMPUTADORA COLOR CAFE CON RUEDAS Clave: SP0004-0001, Folio: SP0004 (Depreciación)	$0.00	
1263016036108110000 6835110	ESCRITORIO MESA PARA COMPUTADORA COLOR CAFE CON RUEDAS - Clave: SP0005-0001, Folio: SP0005 (Depreciación)	$0.00	
1263016036108110000 6845110	SILLA NAJERA IMPERIO 1" CROMADA - Clave: SP0014-0001, Folio: SP0014 (Depreciación)	$0.00	
1263016036108110000 6885110	SILLA SECRETARIAL COLOR NEGRA - Clave: SP0011-0001, Folio: SP0011 (Depreciación)	$0.00	
1263016036108110000 6895110	SILLA SECRETARIAL COLOR NEGRA - Clave: SP0012-0001, Folio: SP0012 (Depreciación)	$0.00	
1263016036108110000 6905110	BANCAS DE MADERA COLOR NOGAL - Clave: SP0017-0001, Folio: SP0017 (Depreciación)	$40.95	

12630160361081100006915110	BANCAS DE MADERA COLOR NOGAL - Clave: SP0018-0001, Folio: SP0018 (Depreciación)	$40.95	
12630160361081100006925110	BANCAS DE MADERA COLOR NOGAL - Clave: SP0019-0001, Folio: SP0019 (Depreciación)	$40.95	
12630160361081100006935110	BANCAS DE MADERA COLOR NOGAL - Clave: SP0020-0001, Folio: SP0020 (Depreciación)	$40.95	
12630160361081100006945110	SILLA ACOJINADA DE TELA NEGRA - Clave: SP0015-0001, Folio: SP0015 (Depreciación)	$0.00	
12630160361081100006955110	SILLA ACOJINADA DE TELA NEGRA - Clave: SP0016-0001, Folio: SP0016 (Depreciación)	$0.00	
12630160361081100006985110	CAMARA FIJA; AVENIDA MORELOS - Clave: SP0066-0001, Folio: SP0066 (Depreciación)	$163.80	
12630160361081100006995230	CAMARA FIJA; AVENIDA REVOLUCION. - Clave: SP0067-0001, Folio: S	$163.80	
12630160361081100007005230	CAMARA FIJA; ESTACIONAMIENTO - Clave: SP0065-0001, Folio: SP0(	$0.00	
12630160361081100007025110	ESTANTE METALICO DE 5 ENTREPANOS - Clave: SP0046-0001, Folio:	$20.48	
12630160361081100007035110	ESTANTE METALICO DE 5 ENTREPANOS - Clave: SP0047-0001, Folio:	$20.48	
12630160361081100007045110	ESTANTE METALICO DE 5 ENTREPANOS - Clave: SP0048-0001, Folio:	$20.48	
12630160361081100007055110	ESTANTE METALICO DE 5 ENTREPANOS - Clave: SP0049-0001, Folio:	$20.48	
12630160361081100007065290	CORNETA ALPACA CON BOQUILLA CROMADA - Clave: SP0050-0001,	$0.00	
12630160361081100007075290	CORNETA ALPACA CON BOQUILLA CROMADA - Clave: SP0051-0001,	$0.00	
12630160361081100007085290	CORNETA ALPACA CON BOQUILLA CROMADA - Clave: SP0052-0001,	$0.00	
12630160361081100007095290	CORNETA ALPACA CON BOQUILLA CROMADA - Clave: SP0053-0001,	$0.00	
12630160361081100007105150	DETECTOR DE METAL TIPO PALETA MARCA RANGER - Clave: SP0058-	$0.00	
12630160361081100007125290	TAMBOR DE ALPACA Y ALUMINIO CON VESTIDURAS Y GOLPES - Clav	$0.00	
12630160361081100007135290	TAMBOR DE ALPACA Y ALUMINIO CON VESTIDURAS Y GOLPES - Clav	$0.00	
12630160361081100007145290	TAMBOR DE ALPACA Y ALUMINIO CON VESTIDURAS Y GOLPES - Clav	$0.00	
12630160361081100007155290	TAMBOR DE ALPACA Y ALUMINIO CON VESTIDURAS Y GOLPES - Clav	$0.00	
12630160361081100007165150	LAMPARA STEREN PORTATIL DETECTORA DE BILLETES - Clave: SP003	$20.48	
12630160361081100007175150	LAMPARA STEREN PORTATIL DETECTORA DE BILLETES - Clave: SP006	$20.48	
12630160361081100007185150	LAMPARA STEREN PORTATIL DETECTORA DE BILLETES - Clave: SP006	$20.48	
12630160361081100007195120	CAMA LITERA - Clave: PC0023-0001, Folio: PC0023 (Depreciación)	$40.95	
12630160361081100007205120	CAMA LITERA - Clave: PC0024-0001, Folio: PC0024 (Depreciación)	$40.95	
12630160361081100007215120	SALA DE 2 PIEZAS TIPO L, COLOR CAFE CON BEIGE - Clave: PC0022-0(	$0.00	
12630160361081100007225310	COLLAR CERVICAL FILADELFIA (LOTE DE 3 PZAS.) - Clave: PC0040-000	$10.04	
12630160361081100007235310	JUEGO DE FERULAS COLOR AZUL (LOTE DE 2 PZAS.) - Clave: PC0046-(	$29.52	
12630160361081100007245310	JUEGO DE FERULAS COLOR NARANJA (LOTE DE 3 PZAS.) - Clave: PC0(	$29.52	
12630160361081100007255690	EXTINTORES PQS MOD. 20 MARCA FILADELFIA (LOTE DE 20 PZAS.) - (	$28.66	
12630160361081100007265690	EXTINTOR ROJO - Clave: PC0030-0001, Folio: PC0030 (Depreciación)	$28.66	
12630160361081100007285110	SILLA FIESTA REFORZADA ACERO Y TUBO NEGRO (LOTE DE 18 PZAS.)	$22.53	
12630160361081100007295110	SILLAS ACOJINADAS PLEGABLE MECOR (LOTE DE 30 PZAS.) - Clave: O	$12.29	
12630160361081100007325110	SILLA FIESTA REFORZADA ACERO-TUBO NEGRO (LOTE DE 100 PZAS.)	$0.00	
12630160361081100007335110	SILLA FIESTA REFORZADA ACERO-TUBO NEGRO (LOTE DE 70 PZAS.) -	$11.47	
12630160361081100007345190	CARRETILLA TRUPER 4.5 LLANTA NEUMATICA (LOTE DE 3 PZAS.) - Cla	$0.00	
12630160361081100007365650	RADIO BASE MARCA MOTOROLA PRO7100 SERIE: 103TAS7257 - Clav	$531.36	
12630160361081100007375650	RADIO PORTATIL MARCA KENWOOD MOD. TK2302 TODOS CON ANT	$787.00	
12630160361081100007385110	MESA DE TV CON RUEDAS CEREZO (LOTE DE 3 PZAS.) - Clave: DIF001	$13.52	
12630160361081100007395110	ESCRITORIO ESTUDIA COLOR NATURAL (LOTE DE 2 PIEZAS) - Clave: D	$61.43	
12630160361081100007405110	SILLA APILABLE COLOR GUINDA (LOTE DE 16 PZAS.) - Clave: DIF0013-	$16.38	
12630160361081100007415110	SILLA SECRETARIAL COLOR NEGRO SIN BRAZOS (LOTE DE 2 PZAS.) - C	$0.00	
12630160361081100007425110	ESTANTES DE METAL COLOR ALUMINIO (LOTE DE 2 PZAS.) - Clave: DI	$409.51	
12630160361081100007435110	ESCRITORIO MESA DE MAESTRO DE 60 X 1.20 CON ESTRUCTURA TUI	$24.57	
12630160361081100007445110	TABLON PLEGABLE COLOR BLANCO (LOTE DE 2 PZAS.) - Clave: DIF005	$184.28	
12630160361081100007455110	SILLAS APILABLES COLOR NARANJA (LOTE DE 30 PZAS.) - Clave: DIF0(	$40.95	
12630160361081100007465110	SILLAS TUBULAR COLORES BEIGE Y NEGRO (LOTE DE 7 PZAS.) - Clave:	$8.19	
12630160361081100007475220	BICICLETA DE PEDAL (LOTE DE 2 PZAS.) - Clave: DIF0058-0001, Folio:	$122.85	
12630160361081100007485110	ESCRITORIO MESA DE MAESTRO DE 60 X 1.20 CON ESTRUCTURA TUI	$24.57	
12630160361081100007495110	MESAS INFANTILES DE MADERA Y PARA CAFÉ COLOR NATURAL (LOT	$40.95	
12630160361081100007505110	SILLAS APILABLES COLOR NARANJA (LOTE DE 30 PZAS.) - Clave: DIF0(	$40.95	
12630160361081100007515110	SILLA PLEGABLE COLOR NEGRO (LOTE DE 10 PZAS.) - Clave: DIF0067-	$12.29	
12630160361081100007525110	SILLA VISITANTE COLOR NEGRO (LOTE DE 2 PZAS.) - Clave: IMU0001-	$8.19	
12630160361081100007535110	SILLAS PLEGABLE PLASTICO COLOR AZUL (LOTE DE 2 PZAS.) - Clave: I	$20.48	
12630160361081100007545110	SILLA EJECUTIVA MODELO JUAN PABLO COLOR NEGRO (LOTE DE 2 P	$20.48	
12630160361081100007555230	VIDEO PROYECTOR (LOTE DE 2 PZAS.) - Clave: IMU0025-0001, Folio:	$295.20	
12630160361081100007565190	NO BREAK (LOTE DE 3 PZAS.) - Clave: IMU0027-0001, Folio: IMU002	$81.90	
12630160361081100007575110	SILLA ESPERA MOD ITALIANO COLOR NEGRO (LOTE DE 2 PZAS.) - Clav	$20.48	
12630160361081100007585310	RIÑONES METALICOS (LOTE DE 3 PIEZAS) - Clave: DM0023-0001, Fol	$59.04	
12630160361081100007595110	ANAQUELES DE 30 X 85 (LOTE DE 3 PZAS.) - Clave: DM0030-0001, Fo	$67.98	
12630160361081100007605110	MESA DE MADERA DE 4 PATAS FORRADAS EN PLASTICO COLOR MAN	$10.24	
12630160361081100007615110	MESA PRINTAFORM PARA COMPUTADORA, MODELO MADRID CON I	$23.76	
12630160361081100007635110	SILLAS DE MADERA COLOR MAMEY (LOTE DE 6 PZAS.) - Clave: BI000	$20.48	
12630160361081100007645110	SILLA COLOR GUINDA REFORZADA CON TUBO DE ACERO (LOTE DE 10	$16.38	
12630160361081100007655110	SILLA COLOR NEGRA REFORZADA CON TUBO DE ACERO (LOTE DE 10	$16.38	

MUNICIPIO DE MADERO
II) NOTAS AL ESTADO DE SITUACIÓN FINANCIERA (DESGLOSE)
INDICE H1-ESF-A2
AL MES DE DICIEMBRE DEL 2025
UNIDAD MONETARIA EN QUE ESTÁN EXPRESADAS LAS CIFRAS (PESOS)

12630160361081100007665110	SILLA COLOR GUINDA REFORZADA CON TUBO DE ACERO (LOTE DE 1	$16.38	
12630160361081100007675110	MESA TRABAJO BANQUETES 2.43M LIFETIME (LOTE DE 2 PZAS.) - Cla	$122.85	
12630160361081100007685210	BAFLE G&A 15" (LOTE DE 2 PZAS.) ***** - Clave: CC0028-0001, Folio	$0.00	
12630160361081100007695210	BOCINAS TRITIUM AIR (LOTE DE 2 PZAS.) - Clave: CC0030-0001, Folio	$614.27	
12630160361081100007705290	GUITARRA TIPO VALENCIA CON ESTUCHE (LOTE DE 3 PZAS.) - Clave:	$111.11	
12630160361081100007715290	GUTARRA TIPO CLASICA (LOTE DE 4 PZAS.) - Clave: CC0018-0001, Fol	$177.12	
12630160361081100007725290	PIROGRAFOS LUMEN CHICOS (LOTE DE 2 PZAS.) - Clave: CC0021-000	$61.43	
12630160361081100007735290	PIROGRAFOS LUMEN GRANDES (LOTE DE 2 PZAS.) - Clave: CC0022-0	$92.14	
12630160361081100007745290	PIROGRAFOS TLAPALERO GRANDES (LOTE DE 3 PZAS.) - Clave: CC002	$67.98	
12630160361081100007755130	CUADROS DE PERSONAJES DESTACADOS DEL MUNICIPIO (LOTE DE 1	$11.81	
12630160361081100007765130	CUADROS DE PRESIDENTES MUNICIPALES DE MADERO MICH. (LOTE	$11.81	
12630160361081100007775110	ANAQUEL GRIS DE 4 REPIZAS (LOTE DE 2 PZAS.) - Clave: CC0035-000	$102.38	
12630160361081100007785210	BAFLE AMPLIFICADOR COLOR NEGRO ESTEREN (LOTE DE 2 PZAS.) - C	$0.00	
12630160361081100007795110	ESTANTES ARMADOS PARA ARCHIVO CON ENTREPAÑOS (LOTE DE 14	$81.90	
12630160361081100007805110	SILLAS NAJERA 1" CROMADA (LOTE DE 2 PZAS.) - Clave: SA0001-000	$8.19	
12630160361081100007815110	SILLON COLOR AZUL, SIN PATAS BASE METALICA, MOVIBLE CON BRA	$0.00	
12630160361081100007825190	GANCHO PARA CAMIONETA DE BX-24454 CAR HOOKS INOX (12 PZAS	$10.24	
12630160361081100007835110	SILLAS COLORES VERDE Y CAFE TUBULARES (LOTE DE 2 PZAS.) - Clave	$0.00	
12630160361081100007845110	SILLAS ACOJINADAS COLOR GUINDA (LOTE DE 4 PZAS.) - Clave: TENE	$20.48	
12630160361081100007855110	SILLAS DE MADERA COLOR NATURAL (LOTE DE 3 PZAS.) - Clave: TENE	$12.29	
12630160361081100007865110	BANCAS DE MADERA COLOR NATURAL (LOTE DE 2 PZAS.) - Clave: TE	$20.48	
12630160361081100007875110	SILLA DE FIERRO COLOR GRIS (LOTE DE 4 PZAS.) - Clave: TENSD0003-	$4.10	
12630160361081100008045150	MULTIBROTHER INTANK DCP-T510W - Clave: DR0021-0001, Folio: DI	$1,944.45	
12630160361081100008295510	CORTA PISTOLA 9MM PIETRO BERETTA 92FS H78028Z - Clave: SP009	$3,222.22	
12630160361081100008305690	EXTINTOR ROJO - Clave: PC0031-0001, Folio: PC0031 (Depreciación)	$28.66	
12630160361081100008315690	POSTE DE TUBO GALVANIZADO 9 METROS 2 AV. REVOLUCION ESQ. I	$1,228.53	
12630160361081100008325690	ANTENA DE REJILLA DE 2.4 P TRANSMISOR DE VIDEO Y DATOS CAMA	$409.51	
12630160361081100008335690	ANTENA OMNI DIRECCIONAL DE ALTA GANANCIA, RADIO DE BANDA	$204.76	
12630160361081100008345690	CAMARA DE MOVIMIENTO MODELO MINITRAX Y POSTE BLANCO/NE	$2,047.55	
12630160361081100008355690	CAMARA DE MOVIMIENTO MODELO: ICANTECK MY DOME240 MOV	$3,276.08	
12630160361081100008365690	EQUIPO DE VIDEO DE VIGILANCIA CAMARA # 4 SALIDA A MORELIA -	$8,190.20	
12630160361081100008375690	ANTENA DE ALTA GANANCIA MODELO: MG150 PARA VHF, INCLUYE	$0.00	
12630160361081100008385650	RADIO MOTOROLA EM200 S: 019TEY0276 (UNIDAD 04-075) - Clave:	$0.00	
12630160361081100008395650	RADIO KENWOOD MODELO TK-7100H S: 61000025 (UNIDAD 04-260	$0.00	
12630160361081100008405650	RADIO MOTOROLA MOD. EM200 S: 019TGC2118 (UNIDAD 04-076) -	$0.00	
12630160361081100008415650	RADIO MOTOROLA - Clave: PC0017-0001, Folio: PC0017 (Depreciació	$472.32	
12630160361081100008425650	RADIO BASE MARCA KENWWOD 45 WATTS, VHF 16 CANALES - Clave	$2,952.00	
12630160361081100008435690	ANTENA DE ALTA GANANCIA MCA.ATA MOD.AT6-C - Clave: PC0056-	$81.90	
12630160361081100008465410	AUTOMOVIL CHEVROLET COLOR PEWTER MODELO 2001 TIPO VAGO	$0.00	
12630160361081100008475410	AUTOMOVIL RENAULT COLOR AZUL MODELO 2004 TIPO SEDAN CLA	$0.00	
12630160361081100008485410	CAMIONETA NISSAN COLOR ROJO MODELO 2010 TIPO PICK UP CLAS	$94,444.45	
12630160361081100008495410	CAMIONETA TOYOTA COLOR NEGRA MODELO 2001 TIPO PICK UP CI	$55,555.55	
12630160361081100008505150	LAPTOP ACER ASPIRE 5 A515 - Clave: SE0005-0001, Folio: SE0005 (D	$0.00	
12630160361081100008515190	NO BREAK CYBER POWER - Clave: DC0011-0001, Folio: DC0011 (Depr	$286.66	
12630160361081100008525110	SILLA EJECUTIVA ZURICH - Clave: CO0008-0001, Folio: CO0008 (Depr	$532.36	
12630160361081100008535110	SILLA EJECUTIVA FULTON TELA NEGRO - Clave: CO0009-0001, Folio:	$573.31	
12630160361081100008545110	SILLA EJECUTIVA CALIGARI POLIPIEL NEGRO - Clave: CO0010-0001, F	$532.36	
12630160361081100008555110	CAJONERA PARA IMPRESORA - Clave: PRE0024-0001, Folio: PRE0024	$1,146.63	
12630160361081100008615110	SILLA EJECUTIVA CHICAGO - Clave: TE0020-0001, Folio: TE0020 (Dep	$0.00	
12630160361081100008765310	DT1 CAVITRON (DBA) LUZ LED (DENTAL) - Clave: DIF0046-0001, Folio	$2,066.40	
12630160361081100009305660	ESTUFA 4 QUEMADORES - Clave: SP0037-0001, Folio: SP0037 (Depre	$0.00	
12630160361081100009315110	LOCKER METALICO DE 4 PUERTAS - Clave: PC0003-0001, Folio: PC00	$1,228.53	
12630160361081100009325110	TELEFONO DE GONDOLA COLOR BLANCO - Clave: PC0011-0001, Folio	$0.00	
12630160361081100009335650	RADIO PORTATIL DIGITAL KENWOOD (6 PZAS.) - Clave: PC0019-0001	$2,164.41	
12630160361081100009345650	RADIO MOVIL ANALOGO DIGITAL KENWOOD (2 PZAS.) - Clave: PC002	$4,428.00	
12630160361081100009355660	MICROONDAS - Clave: TE0050-0001, Folio: TE0050 (Depreciación)	$409.51	
12630160361081100009365660	ESTUFA 4 QUEMADORES - Clave: SP0064-0001, Folio: SP0064 (Depre	$0.00	
12630160361081100009375670	MOTOSIERRA STHIL 210 - Clave: PC0033-0001, Folio: PC0033 (Depre	$1,678.99	
12630160361081100009385670	CABLES PASA CORRIENTE AGG TOOLS CO104 REFORZADO 4.8 M TRU	$81.90	
12630160361081100009395670	CABLES PASA CORRIENTE TRUPER 17544 3.5 M CALIBRE 6 - Clave: PC	$73.71	
12630160361081100009405670	GATO HIDRAULICO TRUPER 14944 2 TONELADAS PATIN CON MALET	$266.19	
12630160361081100009415670	LLAVE DE CRUZ TRUPER 15480 18 PARA BIRLOS - Clave: PC0037-000	$143.33	
12630160361081100009425670	ASPERSORA MOTORIZADA TAKASHI 31CC 4 TIEMPOS - Clave: PC003	$1,023.78	
12630160361081100009435670	ASPERSORA MOTORIZADA TAKASHI 26CC 2 TIEMPOS - Clave: PC003	$859.97	
12630160361081100009445310	BAUMANOMETRO DE PEDESTAL - Clave: PC0052-0001, Folio: PC005	$0.00	
12630160361081100009455310	MESA DE MAYO DE ACERO INOXIDABLE - Clave: PC0053-0001, Folio:	$944.64	
12630160361081100009465310	CAMA DE EXPLORACION - Clave: PC0054-0001, Folio: PC0054 (Depre	$885.60	
12630160361081100009475660	HORNO M. ONDAS DAEWOO KOR-1N5AML 1.1 SL - Clave: DIF0036-0	$327.61	
12630160361081100009485660	LICUADORA OSTER BEST02E00013 - Clave: DIF0037-0001, Folio: DIF	$286.66	

1263016036108110000949515O	MULTIFUNCIONAL EPSON L5190 - Clave: SE0015-0001, Folio: SE001	$0.00	
1263016036108110000950515O	IMPRESORA MULTIFUNCIONAL CANON PIXMA G2110 - Clave: IM00	$1,666.67	
1263016036108110000951511O	ARCHIVERO DE MADERA EMPOTRADO - Clave: SE0002-0001, Folio: S	$245.71	
1263016036108110000952511O	REPISAS COLOR NATURAL - Clave: DM0003-0001, Folio: DM0003 (De	$204.76	
1263016036108110000953531O	PORTA SUEROS CROMADO - Clave: DM0021-0001, Folio: DM0021 (D	$59.04	
1263016036108110000954531O	ESTETOSCOPIO - Clave: DM0028-0001, Folio: DM0028 (Depreciación	$1,653.12	
1263016036108110000955531O	OTOSCOPIO - Clave: DM0029-0001, Folio: DM0029 (Depreciación)	$0.00	
1263016036108110000956511O	ARCHIVERO DE MADERA A MEDIDA COLOR NATURAL - Clave: DC000	$102.38	
1263016036108110000957515O	BOCINA SPECTRA DSP382 2.0 - Clave: DC0014-0001, Folio: DC0014 (	$20.48	
1263016036108110000958511O	RECEPCION INOVA CON CAJONERA DE 2 CAJONES - Clave: BI0003-00	$1,228.53	
1263016036108110000959515O	MULTIFUNCIONAL EPSON XP-231 TC - Clave: SP0026-0001, Folio: SP	$0.00	
1263016036108110000960512O	CAFETERA DE METAL ELECTRICA GRIS/NEGRO - Clave: MA0021-0001	$245.71	
1263016036108110000961511O	MESA A MEDIDA COLOR NATURAL - Clave: AR0002-0001, Folio: AR0	$122.85	
1263016036108110000962512O	SILLON PABLO BAJO - Clave: AR0003-0001, Folio: AR0003 (Depreciac	$491.41	
1263016036108110000963511O	TRITURADOR DE HOJAS - Clave: AR0006-0001, Folio: AR0006 (Depre	$3,276.08	
1263016036108110000964512O	SILLON TIPO PIEL CON CODERAS - Clave: SA0002-0001, Folio: SA000	$0.00	
1263016036108110000965512O	MESA PARA VICERAS - Clave: RA0003-0001, Folio: RA0003 (Depreciа	$819.02	
1263016036108110000966511O	MUEBLE COLOR CAFÉ 3 COMPARTIMIENTOS SOBRE DISEÑO - Clave:	$122.85	
1263016036108110000967511O	SILLON EJECUTIVO PABLO BAJO COLOR NEGRO - Clave: SI0016-0001,	$532.36	
1263016036108110000968511O	ESCRITORIO DE CRISTAL - Clave: TENAC0003-0001, Folio: TENAC000	$163.80	
1263016036108110000969511O	ESCRITORIO DE CRISTAL - Clave: TENET0005-0001, Folio: TENET0005	$204.76	
1263016036108110000971511O	ESCRITORIO DE CRISTAL - Clave: TENSD0002-0001, Folio: TENSD0002	$204.76	
1263016036108110000972515O	COMPUTADORA LENOVO COLOR NEGRO Y UNA BLANCA (TOTAL 11 E	$151.11	
1263016036108110000973515O	REGULADOR SOLA BASIC MICROVOLT VA2000 (11 PZAS.) - Clave: UN	$20.48	
1263016036108110000974567O	PISTOLA INSENSIBILIZADORA CASH ESPECIAL KC40670027 - Clave: RA	$2,047.55	
1263016036108110000975567O	ARREADOR ELECTRICO - Clave: RA0012-0001, Folio: RA0012 (Deprec	$0.00	
1263016036108110000976511O	MESA DE MADERA COLOR NATURAL CON SOPORTES TUBULARES EN	$204.76	
1263016036108110000977511O	SILLAS PLEGABLE PLASTICO COLOR AZUL (LOTE DE 2 PZAS.) - Clave: I	$20.48	
1263016036108110000978511O	SILLA ACOJINADA COLOR NEGRO LOTE DE 2 PZAS. - Clave: IMU0017-	$16.38	
1263016036108110000979515O	COMPUTADORA TODO EN UNO LENOVO COLOR BLANCO - Clave: IM	$1,771.20	
1263016036108110000980511O	ARCHIVERO DE 4 CAJONES - Clave: SA0007-0001, Folio: SA0007 (Dep	$81.90	
1263016036108110000981541O	CAMIONETA DODGE COLOR AZUL MODELO 2009 TIPO PICK UP CLAS	$75,000.00	
1263016036108110000982541O	CAMIONETA FORD COLOR BLANCO MODELO 2004 TIPO PICK UP CLA	$0.00	
1263016036108110000983541O	CAMIONETA DODGE COLOR BLANCO MODELO 2010 TIPO PICK UP C	$0.00	
1263016036108110000984541O	CAMIONETA CHEVROLET COLOR BLANCO OLIMPICO MODELO 2011 T	$0.00	
1263016036108110000985541O	CAMIONETA FORD COLOR BLANCO MODELO 2015 TIPO CREW CV CL	$0.00	
1263016036108110000986541O	CAMIONETA DODGE COLOR BLANCO MODELO 2013 TIPO PICK UP CL	$44,444.45	
1263016036108110000987512O	SILLA FIESTA REFORZADA ACERO-TUBO NEGRO (LOTE DE 100 PZAS.)	$0.00	
1263016036108110000988512O	SILLA FIESTA REFORZADA ACERO-TUBO NEGRO (LOTE DE 100 PZAS.)	$0.00	
1263016036108110000989512O	SILLA FIESTA REFORZADA ACERO-TUBO NEGRO (LOTE DE 100 PZAS.)	$20.48	
1263016036108110000990512O	SILLA FIESTA REFORZADA ACERO-TUBO NEGRO (LOTE DE 100 PZAS.)	$20.48	
1263016036108110000991512O	SILLA FIESTA REFORZADA ACERO-TUBO NEGRO (LOTE DE 100 PZAS.)	$20.48	
1263016036108110000992512O	SILLA FIESTA REFORZADA ACERO-TUBO NEGRO (LOTE DE 100 PZAS.)	$20.48	
1263016036108110000993512O	SILLA FIESTA REFORZADA ACERO-TUBO NEGRO (LOTE DE 100 PZAS.)	$20.48	
1263016036108110000994512O	SILLA FIESTA REFORZADA ACERO-TUBO NEGRO (LOTE DE 100 PZAS.)	$20.48	
1263016036108110000995512O	SILLA FIESTA REFORZADA ACERO-TUBO NEGRO (LOTE DE 100 PZAS.)	$20.48	
1263016036108110000996512O	SILLA FIESTA REFORZADA ACERO-TUBO NEGRO (LOTE DE 100 PZAS.)	$20.48	
1263016036108110000997512O	SILLA FIESTA REFORZADA ACERO-TUBO NEGRO (LOTE DE 100 PZAS.)	$20.48	
1263016036108110000998512O	SILLA FIESTA REFORZADA ACERO-TUBO NEGRO (LOTE DE 100 PZAS.)	$20.48	
1263016036108110000999512O	SILLA FIESTA REFORZADA ACERO-TUBO NEGRO (LOTE DE 100 PZAS.)	$20.48	
1263016036108110001000512O	SILLA FIESTA REFORZADA ACERO-TUBO NEGRO (LOTE DE 100 PZAS.)	$20.48	
1263016036108110001001512O	SILLA FIESTA REFORZADA ACERO-TUBO NEGRO (LOTE DE 100 PZAS.)	$20.48	
1263016036108110001002512O	SILLA FIESTA REFORZADA ACERO-TUBO NEGRO (LOTE DE 100 PZAS.)	$20.48	
1263016036108110001003512O	SILLA FIESTA REFORZADA ACERO-TUBO NEGRO (LOTE DE 100 PZAS.)	$20.48	
1263016036108110001004512O	SILLA FIESTA REFORZADA ACERO-TUBO NEGRO (LOTE DE 100 PZAS.)	$20.48	
1263016036108110001005512O	SILLA FIESTA REFORZADA ACERO-TUBO NEGRO (LOTE DE 100 PZAS.)	$20.48	
1263016036108110001006512O	SILLA FIESTA REFORZADA ACERO-TUBO NEGRO (LOTE DE 100 PZAS.)	$20.48	
1263016036108110001007512O	SILLA FIESTA REFORZADA ACERO-TUBO NEGRO (LOTE DE 100 PZAS.)	$20.48	
1263016036108110001008512O	SILLA FIESTA REFORZADA ACERO-TUBO NEGRO (LOTE DE 100 PZAS.)	$20.48	
1263016036108110001009512O	SILLA FIESTA REFORZADA ACERO-TUBO NEGRO (LOTE DE 100 PZAS.)	$20.48	
1263016036108110001010512O	SILLA FIESTA REFORZADA ACERO-TUBO NEGRO (LOTE DE 100 PZAS.)	$20.48	
1263016036108110001011512O	SILLA FIESTA REFORZADA ACERO-TUBO NEGRO (LOTE DE 100 PZAS.)	$20.48	
1263016036108110001012512O	SILLA FIESTA REFORZADA ACERO-TUBO NEGRO (LOTE DE 100 PZAS.)	$20.48	
1263016036108110001013512O	SILLA FIESTA REFORZADA ACERO-TUBO NEGRO (LOTE DE 100 PZAS.)	$20.48	
1263016036108110001014512O	SILLA FIESTA REFORZADA ACERO-TUBO NEGRO (LOTE DE 100 PZAS.)	$20.48	
1263016036108110001015512O	SILLA FIESTA REFORZADA ACERO-TUBO NEGRO (LOTE DE 100 PZAS.)	$20.48	
1263016036108110001016512O	SILLA FIESTA REFORZADA ACERO-TUBO NEGRO (LOTE DE 100 PZAS.)	$20.48	
1263016036108110001017512O	SILLA FIESTA REFORZADA ACERO-TUBO NEGRO (LOTE DE 100 PZAS.)	$20.48	
1263016036108110001018512O	SILLA FIESTA REFORZADA ACERO-TUBO NEGRO (LOTE DE 100 PZAS.)	$20.48	

MUNICIPIO DE MADERO
II) NOTAS AL ESTADO DE SITUACIÓN FINANCIERA (DESGLOSE)
INDICE H1-ESF-A2
AL MES DE DICIEMBRE DEL 2025
UNIDAD MONETARIA EN QUE ESTÁN EXPRESADAS LAS CIFRAS (PESOS)

1263016036108110001019512O	SILLA FIESTA REFORZADA ACERO-TUBO NEGRO (LOTE DE 100 PZAS.)	$20.48	
1263016036108110001020512O	SILLA FIESTA REFORZADA ACERO-TUBO NEGRO (LOTE DE 100 PZAS.)	$20.48	
1263016036108110001021512O	SILLA FIESTA REFORZADA ACERO-TUBO NEGRO (LOTE DE 100 PZAS.)	$20.48	
1263016036108110001022512O	SILLA FIESTA REFORZADA ACERO-TUBO NEGRO (LOTE DE 100 PZAS.)	$20.48	
1263016036108110001023512O	SILLA FIESTA REFORZADA ACERO-TUBO NEGRO (LOTE DE 100 PZAS.)	$20.48	
1263016036108110001024512O	SILLA FIESTA REFORZADA ACERO-TUBO NEGRO (LOTE DE 100 PZAS.)	$0.00	
1263016036108110001025512O	SILLA FIESTA REFORZADA ACERO-TUBO NEGRO (LOTE DE 100 PZAS.)	$0.00	
1263016036108110001026512O	SILLA FIESTA REFORZADA ACERO-TUBO NEGRO (LOTE DE 100 PZAS.)	$0.00	
1263016036108110001027512O	SILLA FIESTA REFORZADA ACERO-TUBO NEGRO (LOTE DE 100 PZAS.)	$0.00	
1263016036108110001028512O	SILLA FIESTA REFORZADA ACERO-TUBO NEGRO (LOTE DE 100 PZAS.)	$0.00	
1263016036108110001029512O	SILLA FIESTA REFORZADA ACERO-TUBO NEGRO (LOTE DE 100 PZAS.)	$0.00	
1263016036108110001030512O	SILLA FIESTA REFORZADA ACERO-TUBO NEGRO (LOTE DE 100 PZAS.)	$0.00	
1263016036108110001031512O	SILLA FIESTA REFORZADA ACERO-TUBO NEGRO (LOTE DE 100 PZAS.)	$0.00	
1263016036108110001032512O	SILLA FIESTA REFORZADA ACERO-TUBO NEGRO (LOTE DE 100 PZAS.)	$0.00	
1263016036108110001033512O	SILLA FIESTA REFORZADA ACERO-TUBO NEGRO (LOTE DE 100 PZAS.)	$0.00	
1263016036108110001034512O	SILLA FIESTA REFORZADA ACERO-TUBO NEGRO (LOTE DE 100 PZAS.)	$0.00	
1263016036108110001035512O	SILLA FIESTA REFORZADA ACERO-TUBO NEGRO (LOTE DE 100 PZAS.)	$0.00	
1263016036108110001036512O	SILLA FIESTA REFORZADA ACERO-TUBO NEGRO (LOTE DE 100 PZAS.)	$0.00	
1263016036108110001037512O	SILLA FIESTA REFORZADA ACERO-TUBO NEGRO (LOTE DE 100 PZAS.)	$0.00	
1263016036108110001038512O	SILLA FIESTA REFORZADA ACERO-TUBO NEGRO (LOTE DE 100 PZAS.)	$0.00	
1263016036108110001039512O	SILLA FIESTA REFORZADA ACERO-TUBO NEGRO (LOTE DE 100 PZAS.)	$0.00	
1263016036108110001040512O	SILLA FIESTA REFORZADA ACERO-TUBO NEGRO (LOTE DE 100 PZAS.)	$0.00	
1263016036108110001041512O	SILLA FIESTA REFORZADA ACERO-TUBO NEGRO (LOTE DE 100 PZAS.)	$0.00	
1263016036108110001042512O	SILLA FIESTA REFORZADA ACERO-TUBO NEGRO (LOTE DE 100 PZAS.)	$0.00	
1263016036108110001043512O	SILLA FIESTA REFORZADA ACERO-TUBO NEGRO (LOTE DE 100 PZAS.)	$0.00	
1263016036108110001044512O	SILLA FIESTA REFORZADA ACERO-TUBO NEGRO (LOTE DE 100 PZAS.)	$0.00	
1263016036108110001045512O	SILLA FIESTA REFORZADA ACERO-TUBO NEGRO (LOTE DE 100 PZAS.)	$0.00	
1263016036108110001046512O	SILLA FIESTA REFORZADA ACERO-TUBO NEGRO (LOTE DE 100 PZAS.)	$0.00	
1263016036108110001047512O	SILLA FIESTA REFORZADA ACERO-TUBO NEGRO (LOTE DE 100 PZAS.)	$0.00	
1263016036108110001048512O	SILLA FIESTA REFORZADA ACERO-TUBO NEGRO (LOTE DE 100 PZAS.)	$0.00	
1263016036108110001049512O	SILLA FIESTA REFORZADA ACERO-TUBO NEGRO (LOTE DE 100 PZAS.)	$0.00	
1263016036108110001050512O	SILLA FIESTA REFORZADA ACERO-TUBO NEGRO (LOTE DE 100 PZAS.)	$0.00	
1263016036108110001051512O	SILLA FIESTA REFORZADA ACERO-TUBO NEGRO (LOTE DE 100 PZAS.)	$0.00	
1263016036108110001052512O	SILLA FIESTA REFORZADA ACERO-TUBO NEGRO (LOTE DE 100 PZAS.)	$0.00	
1263016036108110001053512O	SILLA FIESTA REFORZADA ACERO-TUBO NEGRO (LOTE DE 100 PZAS.)	$0.00	
1263016036108110001054512O	SILLA FIESTA REFORZADA ACERO-TUBO NEGRO (LOTE DE 100 PZAS.)	$0.00	
1263016036108110001055512O	SILLA FIESTA REFORZADA ACERO-TUBO NEGRO (LOTE DE 100 PZAS.)	$0.00	
1263016036108110001056512O	SILLA FIESTA REFORZADA ACERO-TUBO NEGRO (LOTE DE 100 PZAS.)	$0.00	
1263016036108110001057512O	SILLA FIESTA REFORZADA ACERO-TUBO NEGRO (LOTE DE 100 PZAS.)	$0.00	
1263016036108110001058512O	SILLA FIESTA REFORZADA ACERO-TUBO NEGRO (LOTE DE 100 PZAS.)	$0.00	
1263016036108110001059512O	SILLA FIESTA REFORZADA ACERO-TUBO NEGRO (LOTE DE 100 PZAS.)	$0.00	
1263016036108110001060512O	SILLA FIESTA REFORZADA ACERO-TUBO NEGRO (LOTE DE 100 PZAS.)	$0.00	
1263016036108110001061512O	SILLA FIESTA REFORZADA ACERO-TUBO NEGRO (LOTE DE 100 PZAS.)	$0.00	
1263016036108110001062512O	SILLA FIESTA REFORZADA ACERO-TUBO NEGRO (LOTE DE 100 PZAS.)	$0.00	
1263016036108110001063512O	SILLA FIESTA REFORZADA ACERO-TUBO NEGRO (LOTE DE 100 PZAS.)	$0.00	
1263016036108110001064512O	SILLA FIESTA REFORZADA ACERO-TUBO NEGRO (LOTE DE 100 PZAS.)	$0.00	
1263016036108110001065512O	SILLA FIESTA REFORZADA ACERO-TUBO NEGRO (LOTE DE 100 PZAS.)	$0.00	
1263016036108110001066512O	SILLA FIESTA REFORZADA ACERO-TUBO NEGRO (LOTE DE 100 PZAS.)	$0.00	
1263016036108110001067512O	SILLA FIESTA REFORZADA ACERO-TUBO NEGRO (LOTE DE 100 PZAS.)	$20.48	
1263016036108110001068512O	SILLA FIESTA REFORZADA ACERO-TUBO NEGRO (LOTE DE 100 PZAS.)	$0.00	
1263016036108110001069512O	SILLA FIESTA REFORZADA ACERO-TUBO NEGRO (LOTE DE 100 PZAS.)	$0.00	
1263016036108110001070512O	SILLA FIESTA REFORZADA ACERO-TUBO NEGRO (LOTE DE 100 PZAS.)	$0.00	
1263016036108110001071512O	SILLA FIESTA REFORZADA ACERO-TUBO NEGRO (LOTE DE 100 PZAS.)	$0.00	
1263016036108110001072512O	SILLA FIESTA REFORZADA ACERO-TUBO NEGRO (LOTE DE 100 PZAS.)	$0.00	
1263016036108110001073512O	SILLA FIESTA REFORZADA ACERO-TUBO NEGRO (LOTE DE 100 PZAS.)	$0.00	
1263016036108110001074512O	SILLA FIESTA REFORZADA ACERO-TUBO NEGRO (LOTE DE 100 PZAS.)	$0.00	
1263016036108110001075512O	SILLA FIESTA REFORZADA ACERO-TUBO NEGRO (LOTE DE 100 PZAS.)	$0.00	
1263016036108110001076512O	SILLA FIESTA REFORZADA ACERO-TUBO NEGRO (LOTE DE 100 PZAS.)	$0.00	
1263016036108110001077512O	SILLA FIESTA REFORZADA ACERO-TUBO NEGRO (LOTE DE 100 PZAS.)	$0.00	
1263016036108110001078512O	SILLA FIESTA REFORZADA ACERO-TUBO NEGRO (LOTE DE 100 PZAS.)	$0.00	
1263016036108110001079512O	SILLA FIESTA REFORZADA ACERO-TUBO NEGRO (LOTE DE 100 PZAS.)	$0.00	
1263016036108110001080512O	SILLA FIESTA REFORZADA ACERO-TUBO NEGRO (LOTE DE 100 PZAS.)	$0.00	
1263016036108110001081512O	SILLA FIESTA REFORZADA ACERO-TUBO NEGRO (LOTE DE 100 PZAS.)	$0.00	
1263016036108110001082512O	SILLA FIESTA REFORZADA ACERO-TUBO NEGRO (LOTE DE 100 PZAS.)	$0.00	
1263016036108110001083512O	SILLA FIESTA REFORZADA ACERO-TUBO NEGRO (LOTE DE 100 PZAS.)	$0.00	
1263016036108110001084512O	SILLA FIESTA REFORZADA ACERO-TUBO NEGRO (LOTE DE 100 PZAS.)	$0.00	
1263016036108110001085512O	SILLA FIESTA REFORZADA ACERO-TUBO NEGRO (LOTE DE 100 PZAS.)	$0.00	
1263016036108110001086541O	CAMIONETA TOYOTA COLOR ROJO MODELO 1995 TIPO PICK UP CLA	$36,111.11	
1263016036108110001088515O	COMPUTADORA HP - Clave: PRE0030-0001, Folio: PRE0030 (Depreci	$5,555.55	

MUNICIPIO DE MADERO
II) NOTAS AL ESTADO DE SITUACIÓN FINANCIERA (DESGLOSE)
INDICE H1-ESF-A2
AL MES DE DICIEMBRE DEL 2025
UNIDAD MONETARIA EN QUE ESTÁN EXPRESADAS LAS CIFRAS (PESOS)

1263016036108110001089512O	CAFETERA - Clave: PRE0036-0001, Folio: PRE0036 (Depreciación)	$81.90	
1263016036108110001090512O	PANTALLA DE TV - Clave: PRE0035-0001, Folio: PRE0035 (Depreciaci	$833.33	
1263016036108110001091515O	COMPUTADORA HP - Clave: SA0004-0001, Folio: SA0004 (Depreciaci	$833.33	
1263016036108110001092515O	IMPRESORA - Clave: UNI0004-0001, Folio: UNI0004 (Depreciación)	$222.22	
1263016036108110001093515O	IMPRESORA MULTIFUNCIONAL EPSON - Clave: TE0041-0001, Folio: 1	$0.00	
1263016036108110001094515O	NOBREAK - Clave: PC0013-0001, Folio: PC0013 (Depreciación)	$245.71	
1263016036108110001095515O	REGULADOR - Clave: RE0007-0001, Folio: RE0007 (Depreciación)	$0.00	
1263016036108110001096512O	MESA (11 PZAS.) - Clave: UNI0001-0001, Folio: UNI0001 (Depreciaci	$20.48	
1263016036108110001097512O	MESA (11 PZAS.) - Clave: UNI0001-0002, Folio: UNI0001 (Depreciaci	$20.48	
1263016036108110001098512O	MESA (11 PZAS.) - Clave: UNI0001-0003, Folio: UNI0001 (Depreciaci	$20.48	
1263016036108110001099512O	MESA (11 PZAS.) - Clave: UNI0001-0004, Folio: UNI0001 (Depreciaci	$20.48	
1263016036108110001100512O	MESA (11 PZAS.) - Clave: UNI0001-0005, Folio: UNI0001 (Depreciaci	$20.48	
1263016036108110001101512O	MESA (11 PZAS.) - Clave: UNI0001-0006, Folio: UNI0001 (Depreciaci	$20.48	
1263016036108110001102512O	MESA (11 PZAS.) - Clave: UNI0001-0007, Folio: UNI0001 (Depreciaci	$20.48	
1263016036108110001103512O	MESA (11 PZAS.) - Clave: UNI0001-0008, Folio: UNI0001 (Depreciaci	$20.48	
1263016036108110001104512O	MESA (11 PZAS.) - Clave: UNI0001-0009, Folio: UNI0001 (Depreciaci	$20.48	
1263016036108110001105512O	MESA (11 PZAS.) - Clave: UNI0001-0010, Folio: UNI0001 (Depreciaci	$20.48	
1263016036108110001106512O	ESTANTES ARMADOS PARA ARCHIVO CON ENTREPAÑOS (LOTE DE 14	$81.90	
1263016036108110001107512O	ESTANTES ARMADOS PARA ARCHIVO CON ENTREPAÑOS (LOTE DE 14	$81.90	
1263016036108110001108512O	ESTANTES ARMADOS PARA ARCHIVO CON ENTREPAÑOS (LOTE DE 14	$81.90	
1263016036108110001109512O	ESTANTES ARMADOS PARA ARCHIVO CON ENTREPAÑOS (LOTE DE 14	$81.90	
1263016036108110001110512O	ESTANTES ARMADOS PARA ARCHIVO CON ENTREPAÑOS (LOTE DE 14	$81.90	
1263016036108110001111512O	ESTANTES ARMADOS PARA ARCHIVO CON ENTREPAÑOS (LOTE DE 14	$81.90	
1263016036108110001112512O	ESTANTES ARMADOS PARA ARCHIVO CON ENTREPAÑOS (LOTE DE 14	$81.90	
1263016036108110001113512O	ESTANTES ARMADOS PARA ARCHIVO CON ENTREPAÑOS (LOTE DE 14	$81.90	
1263016036108110001114512O	ESTANTES ARMADOS PARA ARCHIVO CON ENTREPAÑOS (LOTE DE 14	$81.90	
1263016036108110001115512O	ESTANTES ARMADOS PARA ARCHIVO CON ENTREPAÑOS (LOTE DE 14	$81.90	
1263016036108110001116512O	ESTANTES ARMADOS PARA ARCHIVO CON ENTREPAÑOS (LOTE DE 14	$81.90	
1263016036108110001117512O	ESTANTES ARMADOS PARA ARCHIVO CON ENTREPAÑOS (LOTE DE 14	$81.90	
1263016036108110001118512O	ESTANTES ARMADOS PARA ARCHIVO CON ENTREPAÑOS (LOTE DE 14	$81.90	
1263016036108110001119511O	MESA PRINTAFORM PARA COMPUTADORA, MODELO MADRID CON	$23.76	
1263016036108110001120511O	MESA PRINTAFORM PARA COMPUTADORA, MODELO MADRID CON	$23.76	
1263016036108110001121511O	MESA PRINTAFORM PARA COMPUTADORA, MODELO MADRID CON	$23.76	
1263016036108110001122511O	MESA PRINTAFORM PARA COMPUTADORA, MODELO MADRID CON	$23.76	
1263016036108110001123511O	MESA PRINTAFORM PARA COMPUTADORA, MODELO MADRID CON	$24.57	
1263016036108110001124512O	MESA DE MADERA DE 4 PATAS FORRADAS EN PLASTICO COLOR MAN	$10.24	
1263016036108110001125512O	MESA DE MADERA DE 4 PATAS FORRADAS EN PLASTICO COLOR MAN	$10.24	
1263016036108110001126512O	MESA DE MADERA DE 4 PATAS FORRADAS EN PLASTICO COLOR MAN	$10.24	
1263016036108110001127512O	MESA DE MADERA DE 4 PATAS FORRADAS EN PLASTICO COLOR MAN	$10.24	
1263016036108110001128512O	MESA DE MADERA DE 4 PATAS FORRADAS EN PLASTICO COLOR MAN	$10.24	
1263016036108110001129512O	MESA DE MADERA DE 4 PATAS FORRADAS EN PLASTICO COLOR MAN	$10.24	
1263016036108110001130512O	MESA DE MADERA DE 4 PATAS FORRADAS EN PLASTICO COLOR MAN	$10.24	
1263016036108110001131512O	MESAS INFANTILES DE MADERA Y PARA CAFÉ COLOR NATURAL (LOT	$40.95	
1263016036108110001132512O	MESAS INFANTILES DE MADERA Y PARA CAFÉ COLOR NATURAL (LOT	$40.95	
1263016036108110001133512O	SILLAS DE MADERA COLOR MAMEY (LOTE DE 6 PZAS.) - Clave: BI000	$20.48	
1263016036108110001134512O	SILLAS DE MADERA COLOR MAMEY (LOTE DE 6 PZAS.) - Clave: BI000	$20.48	
1263016036108110001135512O	SILLAS DE MADERA COLOR MAMEY (LOTE DE 6 PZAS.) - Clave: BI000	$20.48	
1263016036108110001136512O	SILLAS DE MADERA COLOR MAMEY (LOTE DE 6 PZAS.) - Clave: BI000	$20.48	
1263016036108110001137512O	SILLAS DE MADERA COLOR MAMEY (LOTE DE 6 PZAS.) - Clave: BI000	$20.48	
1263016036108110001138512O	MESA TRABAJO BANQUETES 2.43M LIFETIME (LOTE DE 2 PZAS.) - Cla	$0.00	
1263016036108110001139512O	SILLA COLOR GUINDA REFORZADA CON TUBO DE ACERO (LOTE DE 10	$16.38	
1263016036108110001140512O	SILLA COLOR GUINDA REFORZADA CON TUBO DE ACERO (LOTE DE 10	$16.38	
1263016036108110001141512O	SILLA COLOR GUINDA REFORZADA CON TUBO DE ACERO (LOTE DE 10	$16.38	
1263016036108110001142512O	SILLA COLOR GUINDA REFORZADA CON TUBO DE ACERO (LOTE DE 10	$16.38	
1263016036108110001143512O	SILLA COLOR GUINDA REFORZADA CON TUBO DE ACERO (LOTE DE 10	$16.38	
1263016036108110001144512O	SILLA COLOR GUINDA REFORZADA CON TUBO DE ACERO (LOTE DE 10	$16.38	
1263016036108110001145512O	SILLA COLOR GUINDA REFORZADA CON TUBO DE ACERO (LOTE DE 10	$16.38	
1263016036108110001146512O	SILLA COLOR GUINDA REFORZADA CON TUBO DE ACERO (LOTE DE 10	$16.38	
1263016036108110001147512O	SILLA COLOR GUINDA REFORZADA CON TUBO DE ACERO (LOTE DE 10	$16.38	
1263016036108110001148512O	SILLA COLOR NEGRA REFORZADA CON TUBO DE ACERO (LOTE DE 10	$16.38	
1263016036108110001149512O	SILLA COLOR NEGRA REFORZADA CON TUBO DE ACERO (LOTE DE 10	$16.38	
1263016036108110001150512O	SILLA COLOR NEGRA REFORZADA CON TUBO DE ACERO (LOTE DE 10	$16.38	
1263016036108110001151512O	SILLA COLOR NEGRA REFORZADA CON TUBO DE ACERO (LOTE DE 10	$16.38	
1263016036108110001152512O	SILLA COLOR NEGRA REFORZADA CON TUBO DE ACERO (LOTE DE 10	$16.38	
1263016036108110001153512O	SILLA COLOR NEGRA REFORZADA CON TUBO DE ACERO (LOTE DE 10	$16.38	
1263016036108110001154512O	SILLA COLOR NEGRA REFORZADA CON TUBO DE ACERO (LOTE DE 10	$16.38	
1263016036108110001155512O	SILLA COLOR NEGRA REFORZADA CON TUBO DE ACERO (LOTE DE 10	$16.38	
1263016036108110001156512O	SILLA COLOR NEGRA REFORZADA CON TUBO DE ACERO (LOTE DE 10	$16.38	
1263016036108110001157512O	SILLA COLOR GUINDA REFORZADA CON TUBO DE ACERO (LOTE DE 1	$16.38	

MUNICIPIO DE MADERO
II) NOTAS AL ESTADO DE SITUACIÓN FINANCIERA (DESGLOSE)
INDICE H1-ESF-A2
AL MES DE DICIEMBRE DEL 2025
UNIDAD MONETARIA EN QUE ESTÁN EXPRESADAS LAS CIFRAS (PESOS)

12630160361081100011585120	SILLA COLOR GUINDA REFORZADA CON TUBO DE ACERO (LOTE DE 1	$16.38	
12630160361081100011595120	SILLA COLOR GUINDA REFORZADA CON TUBO DE ACERO (LOTE DE 1	$16.38	
12630160361081100011605120	SILLA COLOR GUINDA REFORZADA CON TUBO DE ACERO (LOTE DE 1	$16.38	
12630160361081100011615120	SILLA COLOR GUINDA REFORZADA CON TUBO DE ACERO (LOTE DE 1	$16.38	
12630160361081100011625120	SILLA COLOR GUINDA REFORZADA CON TUBO DE ACERO (LOTE DE 1	$16.38	
12630160361081100011635120	SILLA COLOR GUINDA REFORZADA CON TUBO DE ACERO (LOTE DE 1	$0.00	
12630160361081100011645120	SILLA COLOR GUINDA REFORZADA CON TUBO DE ACERO (LOTE DE 1	$0.00	
12630160361081100011655120	SILLA COLOR GUINDA REFORZADA CON TUBO DE ACERO (LOTE DE 1	$0.00	
12630160361081100011665120	SILLA COLOR GUINDA REFORZADA CON TUBO DE ACERO (LOTE DE 1	$0.00	
12630160361081100011675130	GUITARRA TIPO VALENCIA CON ESTUCHE (LOTE DE 3 PZAS.) - Clave:	$111.11	
12630160361081100011685130	GUITARRA TIPO VALENCIA CON ESTUCHE (LOTE DE 3 PZAS.) - Clave:	$111.11	
12630160361081100011695130	GUTARRA TIPO CLASICA (LOTE DE 4 PZAS.) - Clave: CC0018-0004, Fol	$177.12	
12630160361081100011705130	GUTARRA TIPO CLASICA (LOTE DE 4 PZAS.) - Clave: CC0018-0002, Fol	$177.12	
12630160361081100011715130	GUTARRA TIPO CLASICA (LOTE DE 4 PZAS.) - Clave: CC0018-0003, Fol	$177.12	
12630160361081100011725290	PIROGRAFOS LUMEN CHICOS (LOTE DE 2 PZAS.) - Clave: CC0021-000	$61.43	
12630160361081100011735290	PIROGRAFOS LUMEN GRANDES (LOTE DE 2 PZAS.) - Clave: CC0022-0	$92.14	
12630160361081100011745290	PIROGRAFOS TLAPALERO GRANDES (LOTE DE 3 PZAS.) - Clave: CC002	$67.98	
12630160361081100011755290	PIROGRAFOS TLAPALERO GRANDES (LOTE DE 3 PZAS.) - Clave: CC002	$68.80	
12630160361081100011765130	CUADROS DE PERSONAJES DESTACADOS DEL MUNICIPIO (LOTE DE 1	$11.81	
12630160361081100011775130	CUADROS DE PERSONAJES DESTACADOS DEL MUNICIPIO (LOTE DE 1	$11.81	
12630160361081100011785130	CUADROS DE PERSONAJES DESTACADOS DEL MUNICIPIO (LOTE DE 1	$11.81	
12630160361081100011795130	CUADROS DE PERSONAJES DESTACADOS DEL MUNICIPIO (LOTE DE 1	$11.81	
12630160361081100011805130	CUADROS DE PERSONAJES DESTACADOS DEL MUNICIPIO (LOTE DE 1	$11.81	
12630160361081100011815130	CUADROS DE PERSONAJES DESTACADOS DEL MUNICIPIO (LOTE DE 1	$11.81	
12630160361081100011825130	CUADROS DE PERSONAJES DESTACADOS DEL MUNICIPIO (LOTE DE 1	$11.81	
12630160361081100011835130	CUADROS DE PERSONAJES DESTACADOS DEL MUNICIPIO (LOTE DE 1	$11.81	
12630160361081100011845130	CUADROS DE PERSONAJES DESTACADOS DEL MUNICIPIO (LOTE DE 1	$11.81	
12630160361081100011855130	CUADROS DE PERSONAJES DESTACADOS DEL MUNICIPIO (LOTE DE 1	$11.81	
12630160361081100011865130	CUADROS DE PRESIDENTES MUNICIPALES DE MADERO MICH. (LOTE	$11.81	
12630160361081100011875130	CUADROS DE PRESIDENTES MUNICIPALES DE MADERO MICH. (LOTE	$11.81	
12630160361081100011885130	CUADROS DE PRESIDENTES MUNICIPALES DE MADERO MICH. (LOTE	$11.81	
12630160361081100011895130	CUADROS DE PRESIDENTES MUNICIPALES DE MADERO MICH. (LOTE	$11.81	
12630160361081100011905130	CUADROS DE PRESIDENTES MUNICIPALES DE MADERO MICH. (LOTE	$11.81	
12630160361081100011915130	CUADROS DE PRESIDENTES MUNICIPALES DE MADERO MICH. (LOTE	$11.81	
12630160361081100011925130	CUADROS DE PRESIDENTES MUNICIPALES DE MADERO MICH. (LOTE	$11.81	
12630160361081100011935130	CUADROS DE PRESIDENTES MUNICIPALES DE MADERO MICH. (LOTE	$11.81	
12630160361081100011945130	CUADROS DE PRESIDENTES MUNICIPALES DE MADERO MICH. (LOTE	$11.81	
12630160361081100011955130	CUADROS DE PRESIDENTES MUNICIPALES DE MADERO MICH. (LOTE	$11.81	
12630160361081100011965130	CUADROS DE PRESIDENTES MUNICIPALES DE MADERO MICH. (LOTE	$11.81	
12630160361081100011975130	CUADROS DE PRESIDENTES MUNICIPALES DE MADERO MICH. (LOTE	$11.81	
12630160361081100011985130	CUADROS DE PRESIDENTES MUNICIPALES DE MADERO MICH. (LOTE	$11.81	
12630160361081100011995130	CUADROS DE PRESIDENTES MUNICIPALES DE MADERO MICH. (LOTE	$11.81	
12630160361081100012005130	CUADROS DE PRESIDENTES MUNICIPALES DE MADERO MICH. (LOTE	$11.81	
12630160361081100012015130	CUADROS DE PRESIDENTES MUNICIPALES DE MADERO MICH. (LOTE	$11.81	
12630160361081100012025130	CUADROS DE PRESIDENTES MUNICIPALES DE MADERO MICH. (LOTE	$11.81	
12630160361081100012035130	CUADROS DE PRESIDENTES MUNICIPALES DE MADERO MICH. (LOTE	$11.81	
12630160361081100012045130	CUADROS DE PRESIDENTES MUNICIPALES DE MADERO MICH. (LOTE	$11.81	
12630160361081100012055130	CUADROS DE PRESIDENTES MUNICIPALES DE MADERO MICH. (LOTE	$11.81	
12630160361081100012065130	CUADROS DE PRESIDENTES MUNICIPALES DE MADERO MICH. (LOTE	$11.81	
12630160361081100012075130	CUADROS DE PRESIDENTES MUNICIPALES DE MADERO MICH. (LOTE	$11.81	
12630160361081100012085210	BAFLE AMPLIFICADOR COLOR NEGRO ESTEREN (LOTE DE 2 PZAS.) - C	$0.00	
12630160361081100012095210	BAFLE G&A 15" (LOTE DE 2 PZAS.) ***** - Clave: CC0028-0002, Folio	$0.00	
12630160361081100012105210	BOCINAS TRITIUM AIR (LOTE DE 2 PZAS.) - Clave: CC0030-0002, Folic	$614.27	
12630160361081100012115110	ANAQUEL GRIS DE 4 REPIZAS (LOTE DE 2 PZAS.) - Clave: CC0035-000	$102.38	
12630160361081100012125110	MESA (11 PZAS.) - Clave: UNI0001-0011, Folio: UNI0001 (Depreciaci	$20.48	
12630160361081100012135110	ESCRITORIO ESTUDIA COLOR NATURAL (LOTE DE 2 PIEZAS) - Clave: D	$61.43	
12630160361081100012145110	SILLA SECRETARIAL (11 PZAS.) - Clave: UNI0002-0012, Folio: UNI000	$20.48	
12630160361081100012155110	SILLA SECRETARIAL (11 PZAS.) - Clave: UNI0002-0013, Folio: UNI000	$20.48	
12630160361081100012165110	SILLA SECRETARIAL (11 PZAS.) - Clave: UNI0002-0014, Folio: UNI000	$20.48	
12630160361081100012175110	SILLA SECRETARIAL (11 PZAS.) - Clave: UNI0002-0015, Folio: UNI000	$20.48	
12630160361081100012185110	SILLA SECRETARIAL (11 PZAS.) - Clave: UNI0002-0016, Folio: UNI000	$20.48	
12630160361081100012195110	SILLA SECRETARIAL (11 PZAS.) - Clave: UNI0002-0017, Folio: UNI000	$0.00	
12630160361081100012205110	SILLA SECRETARIAL (11 PZAS.) - Clave: UNI0002-0018, Folio: UNI000	$0.00	
12630160361081100012215110	SILLA SECRETARIAL (11 PZAS.) - Clave: UNI0002-0019, Folio: UNI000	$0.00	
12630160361081100012225110	SILLA SECRETARIAL (11 PZAS.) - Clave: UNI0002-0020, Folio: UNI000	$0.00	
12630160361081100012235110	SILLA SECRETARIAL (11 PZAS.) - Clave: UNI0002-0021, Folio: UNI000	$0.00	
12630160361081100012245110	SILLA SECRETARIAL (11 PZAS.) - Clave: UNI0002-0022, Folio: UNI000	$0.00	
12630160361081100012255120	MESA DE TV CON RUEDAS CEREZO (LOTE DE 3 PZAS.) - Clave: DIF001	$13.52	
12630160361081100012265120	MESA DE TV CON RUEDAS CEREZO (LOTE DE 3 PZAS.) - Clave: DIF001	$13.92	

1263016036108110001227511O	SILLA APILABLE COLOR GUINDA (LOTE DE 16 PZAS.) - Clave: DIF0013-	$16.38	
1263016036108110001228511O	SILLA APILABLE COLOR GUINDA (LOTE DE 16 PZAS.) - Clave: DIF0013-	$16.38	
1263016036108110001229511O	SILLA APILABLE COLOR GUINDA (LOTE DE 16 PZAS.) - Clave: DIF0013-	$16.38	
1263016036108110001230511O	SILLA APILABLE COLOR GUINDA (LOTE DE 16 PZAS.) - Clave: DIF0013-	$16.38	
1263016036108110001231511O	SILLA APILABLE COLOR GUINDA (LOTE DE 16 PZAS.) - Clave: DIF0013-	$16.38	
1263016036108110001232511O	SILLA APILABLE COLOR GUINDA (LOTE DE 16 PZAS.) - Clave: DIF0013-	$16.38	
1263016036108110001233511O	SILLA APILABLE COLOR GUINDA (LOTE DE 16 PZAS.) - Clave: DIF0013-	$16.38	
1263016036108110001234511O	SILLA APILABLE COLOR GUINDA (LOTE DE 16 PZAS.) - Clave: DIF0013-	$16.38	
1263016036108110001235511O	SILLA APILABLE COLOR GUINDA (LOTE DE 16 PZAS.) - Clave: DIF0013-	$16.38	
1263016036108110001236511O	SILLA APILABLE COLOR GUINDA (LOTE DE 16 PZAS.) - Clave: DIF0013-	$16.38	
1263016036108110001237511O	SILLA APILABLE COLOR GUINDA (LOTE DE 16 PZAS.) - Clave: DIF0013-	$16.38	
1263016036108110001238511O	SILLA APILABLE COLOR GUINDA (LOTE DE 16 PZAS.) - Clave: DIF0013-	$16.38	
1263016036108110001239511O	SILLA APILABLE COLOR GUINDA (LOTE DE 16 PZAS.) - Clave: DIF0013-	$0.00	
1263016036108110001240511O	SILLA APILABLE COLOR GUINDA (LOTE DE 16 PZAS.) - Clave: DIF0013-	$0.00	
1263016036108110001241511O	SILLA APILABLE COLOR GUINDA (LOTE DE 16 PZAS.) - Clave: DIF0013-	$0.00	
1263016036108110001242511O	SILLA SECRETARIAL COLOR NEGRO SIN BRAZOS (LOTE DE 2 PZAS.) - C	$0.00	
1263016036108110001243511O	ESTANTES DE METAL COLOR ALUMINIO (LOTE DE 2 PZAS.) - Clave: DI	$409.51	
1263016036108110001244511O	SILLA ESPERA MOD ITALIANO COLOR NEGRO (LOTE DE 2 PZAS.) - Clav	$20.48	
1263016036108110001245531O	RIÑONES METALICOS (LOTE DE 3 PIEZAS) - Clave: DM0023-0002, Fol	$59.04	
1263016036108110001246531O	RIÑONES METALICOS (LOTE DE 3 PIEZAS) - Clave: DM0023-0003, Fol	$59.04	
1263016036108110001247511O	ANAQUELES DE 30 X 85 (LOTE DE 3 PZAS.) - Clave: DM0030-0002, Fo	$67.98	
1263016036108110001248511O	ANAQUELES DE 30 X 85 (LOTE DE 3 PZAS.) - Clave: DM0030-0003, Fo	$68.80	
1263016036108110001249511O	SILLA VISITANTE COLOR NEGRO (LOTE DE 2 PZAS.) - Clave: IMU0001-	$8.19	
1263016036108110001250511O	SILLAS ACOJINADAS PLEGABLE MECOR (LOTE DE 30 PZAS.) - Clave: O	$12.29	
1263016036108110001251511O	SILLAS ACOJINADAS PLEGABLE MECOR (LOTE DE 30 PZAS.) - Clave: O	$12.29	
1263016036108110001252511O	SILLAS ACOJINADAS PLEGABLE MECOR (LOTE DE 30 PZAS.) - Clave: O	$12.29	
1263016036108110001253511O	SILLAS ACOJINADAS PLEGABLE MECOR (LOTE DE 30 PZAS.) - Clave: O	$12.29	
1263016036108110001254511O	SILLAS ACOJINADAS PLEGABLE MECOR (LOTE DE 30 PZAS.) - Clave: O	$12.29	
1263016036108110001255511O	SILLAS ACOJINADAS PLEGABLE MECOR (LOTE DE 30 PZAS.) - Clave: O	$12.29	
1263016036108110001256511O	SILLAS ACOJINADAS PLEGABLE MECOR (LOTE DE 30 PZAS.) - Clave: O	$12.29	
1263016036108110001257511O	SILLAS ACOJINADAS PLEGABLE MECOR (LOTE DE 30 PZAS.) - Clave: O	$12.29	
1263016036108110001258511O	SILLAS ACOJINADAS PLEGABLE MECOR (LOTE DE 30 PZAS.) - Clave: O	$12.29	
1263016036108110001259511O	SILLAS ACOJINADAS PLEGABLE MECOR (LOTE DE 30 PZAS.) - Clave: O	$12.29	
1263016036108110001260511O	SILLAS ACOJINADAS PLEGABLE MECOR (LOTE DE 30 PZAS.) - Clave: O	$0.00	
1263016036108110001261511O	SILLAS ACOJINADAS PLEGABLE MECOR (LOTE DE 30 PZAS.) - Clave: O	$0.00	
1263016036108110001262511O	SILLAS ACOJINADAS PLEGABLE MECOR (LOTE DE 30 PZAS.) - Clave: O	$0.00	
1263016036108110001263511O	SILLAS ACOJINADAS PLEGABLE MECOR (LOTE DE 30 PZAS.) - Clave: O	$0.00	
1263016036108110001264511O	SILLAS ACOJINADAS PLEGABLE MECOR (LOTE DE 30 PZAS.) - Clave: O	$0.00	
1263016036108110001265511O	SILLAS ACOJINADAS PLEGABLE MECOR (LOTE DE 30 PZAS.) - Clave: O	$0.00	
1263016036108110001266511O	SILLAS ACOJINADAS PLEGABLE MECOR (LOTE DE 30 PZAS.) - Clave: O	$0.00	
1263016036108110001267511O	SILLAS ACOJINADAS PLEGABLE MECOR (LOTE DE 30 PZAS.) - Clave: O	$0.00	
1263016036108110001268511O	SILLAS ACOJINADAS PLEGABLE MECOR (LOTE DE 30 PZAS.) - Clave: O	$0.00	
1263016036108110001269511O	SILLAS ACOJINADAS PLEGABLE MECOR (LOTE DE 30 PZAS.) - Clave: O	$0.00	
1263016036108110001270511O	SILLAS ACOJINADAS PLEGABLE MECOR (LOTE DE 30 PZAS.) - Clave: O	$0.00	
1263016036108110001271511O	SILLAS ACOJINADAS PLEGABLE MECOR (LOTE DE 30 PZAS.) - Clave: O	$0.00	
1263016036108110001272511O	SILLAS ACOJINADAS PLEGABLE MECOR (LOTE DE 30 PZAS.) - Clave: O	$0.00	
1263016036108110001273511O	SILLAS ACOJINADAS PLEGABLE MECOR (LOTE DE 30 PZAS.) - Clave: O	$0.00	
1263016036108110001274511O	SILLAS ACOJINADAS PLEGABLE MECOR (LOTE DE 30 PZAS.) - Clave: O	$0.00	
1263016036108110001275511O	SILLAS ACOJINADAS PLEGABLE MECOR (LOTE DE 30 PZAS.) - Clave: O	$0.00	
1263016036108110001276511O	SILLAS ACOJINADAS PLEGABLE MECOR (LOTE DE 30 PZAS.) - Clave: O	$0.00	
1263016036108110001277511O	SILLAS ACOJINADAS PLEGABLE MECOR (LOTE DE 30 PZAS.) - Clave: O	$0.00	
1263016036108110001278511O	SILLAS ACOJINADAS PLEGABLE MECOR (LOTE DE 30 PZAS.) - Clave: O	$0.00	
1263016036108110001279511O	SILLA FIESTA REFORZADA ACERO Y TUBO NEGRO (LOTE DE 18 PZAS.)	$22.53	
1263016036108110001280511O	SILLA FIESTA REFORZADA ACERO Y TUBO NEGRO (LOTE DE 18 PZAS.)	$22.53	
1263016036108110001281511O	SILLA FIESTA REFORZADA ACERO Y TUBO NEGRO (LOTE DE 18 PZAS.)	$22.53	
1263016036108110001282511O	SILLA FIESTA REFORZADA ACERO Y TUBO NEGRO (LOTE DE 18 PZAS.)	$22.53	
1263016036108110001283511O	SILLA FIESTA REFORZADA ACERO Y TUBO NEGRO (LOTE DE 18 PZAS.)	$22.53	
1263016036108110001284511O	SILLA FIESTA REFORZADA ACERO Y TUBO NEGRO (LOTE DE 18 PZAS.)	$22.53	
1263016036108110001285511O	SILLA FIESTA REFORZADA ACERO Y TUBO NEGRO (LOTE DE 18 PZAS.)	$22.53	
1263016036108110001286511O	SILLA FIESTA REFORZADA ACERO Y TUBO NEGRO (LOTE DE 18 PZAS.)	$22.53	
1263016036108110001287511O	SILLA FIESTA REFORZADA ACERO Y TUBO NEGRO (LOTE DE 18 PZAS.)	$22.53	
1263016036108110001288511O	SILLA FIESTA REFORZADA ACERO Y TUBO NEGRO (LOTE DE 18 PZAS.)	$22.53	
1263016036108110001289511O	SILLA FIESTA REFORZADA ACERO Y TUBO NEGRO (LOTE DE 18 PZAS.)	$22.53	
1263016036108110001290511O	SILLA FIESTA REFORZADA ACERO Y TUBO NEGRO (LOTE DE 18 PZAS.)	$22.53	
1263016036108110001291511O	SILLA FIESTA REFORZADA ACERO Y TUBO NEGRO (LOTE DE 18 PZAS.)	$22.53	
1263016036108110001292511O	SILLA FIESTA REFORZADA ACERO Y TUBO NEGRO (LOTE DE 18 PZAS.)	$22.53	
1263016036108110001293511O	SILLA FIESTA REFORZADA ACERO Y TUBO NEGRO (LOTE DE 18 PZAS.)	$22.53	
1263016036108110001294511O	SILLA FIESTA REFORZADA ACERO Y TUBO NEGRO (LOTE DE 18 PZAS.)	$24.57	
1263016036108110001295511O	SILLA FIESTA REFORZADA ACERO Y TUBO NEGRO (LOTE DE 18 PZAS.)	$24.57	

MUNICIPIO DE MADERO
II) NOTAS AL ESTADO DE SITUACIÓN FINANCIERA (DESGLOSE)
INDICE H1-ESF-A2
AL MES DE DICIEMBRE DEL 2025
UNIDAD MONETARIA EN QUE ESTÁN EXPRESADAS LAS CIFRAS (PESOS)

1263016036108110001296511O	SILLA FIESTA REFORZADA ACERO-TUBO NEGRO (LOTE DE 70 PZAS.) -	$11.47	
1263016036108110001297511O	SILLA FIESTA REFORZADA ACERO-TUBO NEGRO (LOTE DE 70 PZAS.) -	$11.47	
1263016036108110001298511O	SILLA FIESTA REFORZADA ACERO-TUBO NEGRO (LOTE DE 70 PZAS.) -	$11.47	
1263016036108110001299511O	SILLA FIESTA REFORZADA ACERO-TUBO NEGRO (LOTE DE 70 PZAS.) -	$11.47	
1263016036108110001300511O	SILLA FIESTA REFORZADA ACERO-TUBO NEGRO (LOTE DE 70 PZAS.) -	$11.47	
1263016036108110001301511O	SILLA FIESTA REFORZADA ACERO-TUBO NEGRO (LOTE DE 70 PZAS.) -	$11.47	
1263016036108110001302511O	SILLA FIESTA REFORZADA ACERO-TUBO NEGRO (LOTE DE 70 PZAS.) -	$11.47	
1263016036108110001303511O	SILLA FIESTA REFORZADA ACERO-TUBO NEGRO (LOTE DE 70 PZAS.) -	$11.47	
1263016036108110001304511O	SILLA FIESTA REFORZADA ACERO-TUBO NEGRO (LOTE DE 70 PZAS.) -	$11.47	
1263016036108110001305511O	SILLA FIESTA REFORZADA ACERO-TUBO NEGRO (LOTE DE 70 PZAS.) -	$11.47	
1263016036108110001306511O	SILLA FIESTA REFORZADA ACERO-TUBO NEGRO (LOTE DE 70 PZAS.) -	$11.47	
1263016036108110001307511O	SILLA FIESTA REFORZADA ACERO-TUBO NEGRO (LOTE DE 70 PZAS.) -	$11.47	
1263016036108110001308511O	SILLA FIESTA REFORZADA ACERO-TUBO NEGRO (LOTE DE 70 PZAS.) -	$11.47	
1263016036108110001309511O	SILLA FIESTA REFORZADA ACERO-TUBO NEGRO (LOTE DE 70 PZAS.) -	$11.47	
1263016036108110001310511O	SILLA FIESTA REFORZADA ACERO-TUBO NEGRO (LOTE DE 70 PZAS.) -	$11.47	
1263016036108110001311511O	SILLA FIESTA REFORZADA ACERO-TUBO NEGRO (LOTE DE 70 PZAS.) -	$11.47	
1263016036108110001312511O	SILLA FIESTA REFORZADA ACERO-TUBO NEGRO (LOTE DE 70 PZAS.) -	$11.47	
1263016036108110001313511O	SILLA FIESTA REFORZADA ACERO-TUBO NEGRO (LOTE DE 70 PZAS.) -	$11.47	
1263016036108110001314511O	SILLA FIESTA REFORZADA ACERO-TUBO NEGRO (LOTE DE 70 PZAS.) -	$11.47	
1263016036108110001315511O	SILLA FIESTA REFORZADA ACERO-TUBO NEGRO (LOTE DE 70 PZAS.) -	$11.47	
1263016036108110001316511O	SILLA FIESTA REFORZADA ACERO-TUBO NEGRO (LOTE DE 70 PZAS.) -	$11.47	
1263016036108110001317511O	SILLA FIESTA REFORZADA ACERO-TUBO NEGRO (LOTE DE 70 PZAS.) -	$11.47	
1263016036108110001318511O	SILLA FIESTA REFORZADA ACERO-TUBO NEGRO (LOTE DE 70 PZAS.) -	$11.47	
1263016036108110001319511O	SILLA FIESTA REFORZADA ACERO-TUBO NEGRO (LOTE DE 70 PZAS.) -	$11.47	
1263016036108110001320511O	SILLA FIESTA REFORZADA ACERO-TUBO NEGRO (LOTE DE 70 PZAS.) -	$11.47	
1263016036108110001321511O	SILLA FIESTA REFORZADA ACERO-TUBO NEGRO (LOTE DE 70 PZAS.) -	$11.47	
1263016036108110001322511O	SILLA FIESTA REFORZADA ACERO-TUBO NEGRO (LOTE DE 70 PZAS.) -	$11.47	
1263016036108110001323511O	SILLA FIESTA REFORZADA ACERO-TUBO NEGRO (LOTE DE 70 PZAS.) -	$11.47	
1263016036108110001324511O	SILLA FIESTA REFORZADA ACERO-TUBO NEGRO (LOTE DE 70 PZAS.) -	$11.47	
1263016036108110001325511O	SILLA FIESTA REFORZADA ACERO-TUBO NEGRO (LOTE DE 70 PZAS.) -	$11.87	
1263016036108110001326511O	SILLA FIESTA REFORZADA ACERO-TUBO NEGRO (LOTE DE 70 PZAS.) -	$11.87	
1263016036108110001327511O	SILLA FIESTA REFORZADA ACERO-TUBO NEGRO (LOTE DE 70 PZAS.) -	$11.87	
1263016036108110001328511O	SILLA FIESTA REFORZADA ACERO-TUBO NEGRO (LOTE DE 70 PZAS.) -	$11.87	
1263016036108110001329511O	SILLA FIESTA REFORZADA ACERO-TUBO NEGRO (LOTE DE 70 PZAS.) -	$11.87	
1263016036108110001330511O	SILLA FIESTA REFORZADA ACERO-TUBO NEGRO (LOTE DE 70 PZAS.) -	$11.87	
1263016036108110001331511O	SILLA FIESTA REFORZADA ACERO-TUBO NEGRO (LOTE DE 70 PZAS.) -	$11.87	
1263016036108110001332511O	SILLA FIESTA REFORZADA ACERO-TUBO NEGRO (LOTE DE 70 PZAS.) -	$11.87	
1263016036108110001333511O	SILLA FIESTA REFORZADA ACERO-TUBO NEGRO (LOTE DE 70 PZAS.) -	$11.87	
1263016036108110001334511O	SILLA FIESTA REFORZADA ACERO-TUBO NEGRO (LOTE DE 70 PZAS.) -	$11.87	
1263016036108110001335511O	SILLA FIESTA REFORZADA ACERO-TUBO NEGRO (LOTE DE 70 PZAS.) -	$11.87	
1263016036108110001336511O	SILLA FIESTA REFORZADA ACERO-TUBO NEGRO (LOTE DE 70 PZAS.) -	$11.87	
1263016036108110001337511O	SILLA FIESTA REFORZADA ACERO-TUBO NEGRO (LOTE DE 70 PZAS.) -	$11.87	
1263016036108110001338511O	SILLA FIESTA REFORZADA ACERO-TUBO NEGRO (LOTE DE 70 PZAS.) -	$11.87	
1263016036108110001339511O	SILLA FIESTA REFORZADA ACERO-TUBO NEGRO (LOTE DE 70 PZAS.) -	$0.00	
1263016036108110001340511O	SILLA FIESTA REFORZADA ACERO-TUBO NEGRO (LOTE DE 70 PZAS.) -	$0.00	
1263016036108110001341511O	SILLA FIESTA REFORZADA ACERO-TUBO NEGRO (LOTE DE 70 PZAS.) -	$0.00	
1263016036108110001342511O	SILLA FIESTA REFORZADA ACERO-TUBO NEGRO (LOTE DE 70 PZAS.) -	$0.00	
1263016036108110001343511O	SILLA FIESTA REFORZADA ACERO-TUBO NEGRO (LOTE DE 70 PZAS.) -	$0.00	
1263016036108110001344511O	SILLA FIESTA REFORZADA ACERO-TUBO NEGRO (LOTE DE 70 PZAS.) -	$0.00	
1263016036108110001345511O	SILLA FIESTA REFORZADA ACERO-TUBO NEGRO (LOTE DE 70 PZAS.) -	$0.00	
1263016036108110001346511O	SILLA FIESTA REFORZADA ACERO-TUBO NEGRO (LOTE DE 70 PZAS.) -	$0.00	
1263016036108110001347511O	SILLA FIESTA REFORZADA ACERO-TUBO NEGRO (LOTE DE 70 PZAS.) -	$0.00	
1263016036108110001348511O	SILLA FIESTA REFORZADA ACERO-TUBO NEGRO (LOTE DE 70 PZAS.) -	$0.00	
1263016036108110001349511O	SILLA FIESTA REFORZADA ACERO-TUBO NEGRO (LOTE DE 70 PZAS.) -	$0.00	
1263016036108110001350511O	SILLA FIESTA REFORZADA ACERO-TUBO NEGRO (LOTE DE 70 PZAS.) -	$0.00	
1263016036108110001351511O	SILLA FIESTA REFORZADA ACERO-TUBO NEGRO (LOTE DE 70 PZAS.) -	$0.00	
1263016036108110001352511O	SILLA FIESTA REFORZADA ACERO-TUBO NEGRO (LOTE DE 70 PZAS.) -	$0.00	
1263016036108110001353511O	SILLA FIESTA REFORZADA ACERO-TUBO NEGRO (LOTE DE 70 PZAS.) -	$0.00	
1263016036108110001354511O	SILLA FIESTA REFORZADA ACERO-TUBO NEGRO (LOTE DE 70 PZAS.) -	$0.00	
1263016036108110001355511O	SILLA FIESTA REFORZADA ACERO-TUBO NEGRO (LOTE DE 70 PZAS.) -	$0.00	
1263016036108110001356511O	SILLA FIESTA REFORZADA ACERO-TUBO NEGRO (LOTE DE 70 PZAS.) -	$0.00	
1263016036108110001357511O	SILLA FIESTA REFORZADA ACERO-TUBO NEGRO (LOTE DE 70 PZAS.) -	$0.00	
1263016036108110001358511O	SILLA FIESTA REFORZADA ACERO-TUBO NEGRO (LOTE DE 70 PZAS.) -	$0.00	
1263016036108110001359511O	SILLA FIESTA REFORZADA ACERO-TUBO NEGRO (LOTE DE 70 PZAS.) -	$0.00	
1263016036108110001360511O	SILLA FIESTA REFORZADA ACERO-TUBO NEGRO (LOTE DE 70 PZAS.) -	$0.00	
1263016036108110001361511O	SILLA FIESTA REFORZADA ACERO-TUBO NEGRO (LOTE DE 70 PZAS.) -	$0.00	
1263016036108110001362511O	SILLA FIESTA REFORZADA ACERO-TUBO NEGRO (LOTE DE 70 PZAS.) -	$0.00	
1263016036108110001363511O	SILLA FIESTA REFORZADA ACERO-TUBO NEGRO (LOTE DE 70 PZAS.) -	$0.00	
1263016036108110001364511O	SILLA FIESTA REFORZADA ACERO-TUBO NEGRO (LOTE DE 70 PZAS.) -	$0.00	

12630160361081100013655670	CARRETILLA TRUPER 4.5 LLANTA NEUMATICA (LOTE DE 3 PZAS.) - Cla	$0.00	
12630160361081100013665670	CARRETILLA TRUPER 4.5 LLANTA NEUMATICA (LOTE DE 3 PZAS.) - Cla	$0.00	
12630160361081100013675110	ESCRITORIO CARIBEAN JUNIOR CON CAJONERA COLOR GRIS (LOTE D	$877.17	
12630160361081100013685110	ESCRITORIO CARIBEAN JUNIOR CON CAJONERA COLOR GRIS (LOTE D	$877.17	
12630160361081100013695110	ESCRITORIO CARIBEAN JUNIOR CON CAJONERA COLOR GRIS (LOTE D	$877.17	
12630160361081100013705110	ESCRITORIO CARIBEAN JUNIOR CON CAJONERA COLOR GRIS (LOTE D	$877.17	
12630160361081100013715110	ESCRITORIO CARIBEAN JUNIOR CON CAJONERA COLOR GRIS (LOTE D	$877.17	
12630160361081100013725110	ESCRITORIO CARIBEAN JUNIOR CON CAJONERA COLOR GRIS (LOTE D	$879.63	
12630160361081100013735110	SILLON EJECUTIVO PABLO BAJO (LOTE DE 2 PIEZAS) - Clave: OP0017-	$511.89	
12630160361081100013745110	SILLA DE VISITA CONFORT TAPIZADA EN TELA (LOTE DE 4 PIEZAS) - C	$102.38	
12630160361081100013755110	SILLA DE VISITA CONFORT TAPIZADA EN TELA (LOTE DE 4 PIEZAS) - C	$102.38	
12630160361081100013765110	SILLA DE VISITA CONFORT TAPIZADA EN TELA (LOTE DE 4 PIEZAS) - C	$102.38	
12630160361081100013775110	SILLA DE VISITA VIENA RESPALDO EN CONCHA (LOTE DE 2 PIEZAS) - (	$163.80	
12630160361081100013785650	RADIO PORTATIL MARCA KENWOOD MOD. TK2302 TODOS CON ANT	$787.59	
12630160361081100013795650	RADIO PORTATIL MARCA KENWOOD MOD. TK2302 TODOS CON ANT	$787.00	
12630160361081100013805690	EXTINTORES PQS MOD. 20 MARCA FILADELFIA (LOTE DE 20 PZAS.) - (	$28.66	
12630160361081100013815690	EXTINTORES PQS MOD. 20 MARCA FILADELFIA (LOTE DE 20 PZAS.) - (	$28.66	
12630160361081100013825690	EXTINTORES PQS MOD. 20 MARCA FILADELFIA (LOTE DE 20 PZAS.) - (	$28.66	
12630160361081100013835690	EXTINTORES PQS MOD. 20 MARCA FILADELFIA (LOTE DE 20 PZAS.) - (	$28.66	
12630160361081100013845690	EXTINTORES PQS MOD. 20 MARCA FILADELFIA (LOTE DE 20 PZAS.) - (	$28.66	
12630160361081100013855690	EXTINTORES PQS MOD. 20 MARCA FILADELFIA (LOTE DE 20 PZAS.) - (	$28.66	
12630160361081100013865690	EXTINTORES PQS MOD. 20 MARCA FILADELFIA (LOTE DE 20 PZAS.) - (	$28.66	
12630160361081100013875690	EXTINTORES PQS MOD. 20 MARCA FILADELFIA (LOTE DE 20 PZAS.) - (	$28.66	
12630160361081100013885690	EXTINTORES PQS MOD. 20 MARCA FILADELFIA (LOTE DE 20 PZAS.) - (	$28.66	
12630160361081100013895690	EXTINTORES PQS MOD. 20 MARCA FILADELFIA (LOTE DE 20 PZAS.) - (	$28.66	
12630160361081100013905690	EXTINTORES PQS MOD. 20 MARCA FILADELFIA (LOTE DE 20 PZAS.) - (	$28.66	
12630160361081100013915690	EXTINTORES PQS MOD. 20 MARCA FILADELFIA (LOTE DE 20 PZAS.) - (	$28.66	
12630160361081100013925690	EXTINTORES PQS MOD. 20 MARCA FILADELFIA (LOTE DE 20 PZAS.) - (	$28.66	
12630160361081100013935690	EXTINTORES PQS MOD. 20 MARCA FILADELFIA (LOTE DE 20 PZAS.) - (	$28.66	
12630160361081100013945690	EXTINTORES PQS MOD. 20 MARCA FILADELFIA (LOTE DE 20 PZAS.) - (	$28.66	
12630160361081100013955690	EXTINTORES PQS MOD. 20 MARCA FILADELFIA (LOTE DE 20 PZAS.) - (	$28.66	
12630160361081100013965690	EXTINTORES PQS MOD. 20 MARCA FILADELFIA (LOTE DE 20 PZAS.) - (	$28.66	
12630160361081100013975690	EXTINTORES PQS MOD. 20 MARCA FILADELFIA (LOTE DE 20 PZAS.) - (	$28.66	
12630160361081100013985690	EXTINTORES PQS MOD. 20 MARCA FILADELFIA (LOTE DE 20 PZAS.) - (	$28.66	
12630160361081100013995310	COLLAR CERVICAL FILADELFIA (LOTE DE 3 PZAS.) - Clave: PC0040-00C	$9.45	
12630160361081100014005310	COLLAR CERVICAL FILADELFIA (LOTE DE 3 PZAS.) - Clave: PC0040-00C	$10.04	
12630160361081100014015310	JUEGO DE FERULAS COLOR AZUL (LOTE DE 2 PZAS.) - Clave: PC0046-(	$29.52	
12630160361081100014035310	JUEGO DE FERULAS COLOR NARANJA (LOTE DE 3 PZAS.) - Clave: PC0(	$29.52	
12630160361081100014045310	JUEGO DE FERULAS COLOR NARANJA (LOTE DE 3 PZAS.) - Clave: PC0(	$29.52	
12630160361081100014055110	SILLA PARA VISITANTE TAPIZADAS COLOR NEGRO (LOTE DE 2 PIEZAS	$163.80	
12630160361081100014065120	BANCAS DE MADERA COLOR NATURAL (LOTE DE 7 PZAS.) - Clave: PR	$0.00	
12630160361081100014075120	BANCAS DE MADERA COLOR NATURAL (LOTE DE 7 PZAS.) - Clave: PR	$0.00	
12630160361081100014085120	BANCAS DE MADERA COLOR NATURAL (LOTE DE 7 PZAS.) - Clave: PR	$0.00	
12630160361081100014095120	BANCAS DE MADERA COLOR NATURAL (LOTE DE 7 PZAS.) - Clave: PR	$0.00	
12630160361081100014105120	BANCAS DE MADERA COLOR NATURAL (LOTE DE 7 PZAS.) - Clave: PR	$0.00	
12630160361081100014115120	BANCAS DE MADERA COLOR NATURAL (LOTE DE 7 PZAS.) - Clave: PR	$0.00	
12630160361081100014125120	SILLAS NAJERA 1" CROMADA (LOTE DE 2 PZAS.) - Clave: SA0001-0002	$8.19	
12630160361081100014135120	SILLAS APILABLES COSTA RICA (LOTE DE 4 PIEZAS) - Clave: SI0010-00	$174.04	
12630160361081100014145120	SILLAS APILABLES COSTA RICA (LOTE DE 4 PIEZAS) - Clave: SI0010-00	$174.04	
12630160361081100014155120	SILLAS APILABLES COSTA RICA (LOTE DE 4 PIEZAS) - Clave: SI0010-00	$174.04	
12630160361081100014165120	SILLAS COLORES VERDE Y CAFE TUBULARES (LOTE DE 2 PZAS.) - Clave	$0.00	
12630160361081100014175110	SILLAS ACOJINADAS COLOR GUINDA (LOTE DE 4 PZAS.) - Clave: TENE	$20.48	
12630160361081100014185110	SILLAS ACOJINADAS COLOR GUINDA (LOTE DE 4 PZAS.) - Clave: TENE	$20.48	
12630160361081100014195110	SILLAS ACOJINADAS COLOR GUINDA (LOTE DE 4 PZAS.) - Clave: TENE	$20.48	
12630160361081100014205120	SILLAS DE MADERA COLOR NATURAL (LOTE DE 3 PZAS.) - Clave: TENE	$12.29	
12630160361081100014215120	SILLAS DE MADERA COLOR NATURAL (LOTE DE 3 PZAS.) - Clave: TENE	$12.29	
12630160361081100014225120	BANCAS DE MADERA COLOR NATURAL (LOTE DE 2 PZAS.) - Clave: TE	$20.48	
12630160361081100014235120	SILLA DE FIERRO COLOR GRIS (LOTE DE 4 PZAS.) - Clave: TENSD0003-	$4.10	
12630160361081100014245120	SILLA DE FIERRO COLOR GRIS (LOTE DE 4 PZAS.) - Clave: TENSD0003-	$4.10	
12630160361081100014255120	SILLA DE FIERRO COLOR GRIS (LOTE DE 4 PZAS.) - Clave: TENSD0003-	$4.10	
12630160361081100014265230	CAMARA CANON EOS REBEL T6 CON 2 LENTES MOCHILA BP200 Y TR	$555.55	
12630160361081100014275230	CAMARA CANON EOS REBEL T6 CON 2 LENTES MOCHILA BP200 Y TR	$555.55	
12630160361081100014285230	CAMARA CANON EOS REBEL T6 CON 2 LENTES MOCHILA BP200 Y TR	$555.55	
12630160361081100014295230	CAMARA CANON EOS REBEL T6 CON 2 LENTES MOCHILA BP200 Y TR	$555.55	
12630160361081100014305190	GANCHO PARA CAMIONETA DE BX-24454 CAR HOOKS INOX (12 PZAS	$10.24	
12630160361081100014315190	GANCHO PARA CAMIONETA DE BX-24454 CAR HOOKS INOX (12 PZAS	$10.24	
12630160361081100014325190	GANCHO PARA CAMIONETA DE BX-24454 CAR HOOKS INOX (12 PZAS	$10.24	
12630160361081100014335190	GANCHO PARA CAMIONETA DE BX-24454 CAR HOOKS INOX (12 PZAS	$10.24	
12630160361081100014345190	GANCHO PARA CAMIONETA DE BX-24454 CAR HOOKS INOX (12 PZAS	$10.24	

MUNICIPIO DE MADERO
II) NOTAS AL ESTADO DE SITUACIÓN FINANCIERA (DESGLOSE)
INDICE H1-ESF-A2
AL MES DE DICIEMBRE DEL 2025
UNIDAD MONETARIA EN QUE ESTÁN EXPRESADAS LAS CIFRAS (PESOS)

12630160361081100014355190	GANCHO PARA CAMIONETA DE BX-24454 CAR HOOKS INOX (12 PZAS	$10.24	
12630160361081100014365190	GANCHO PARA CAMIONETA DE BX-24454 CAR HOOKS INOX (12 PZAS	$10.24	
12630160361081100014375190	GANCHO PARA CAMIONETA DE BX-24454 CAR HOOKS INOX (12 PZAS	$10.24	
12630160361081100014385190	GANCHO PARA CAMIONETA DE BX-24454 CAR HOOKS INOX (12 PZAS	$10.24	
12630160361081100014395190	GANCHO PARA CAMIONETA DE BX-24454 CAR HOOKS INOX (12 PZAS	$10.24	
12630160361081100014405190	GANCHO PARA CAMIONETA DE BX-24454 CAR HOOKS INOX (12 PZAS	$10.24	
12630160361081100014415670	GATO HIDRAULICO TRUPER 14944 2 TONELADAS PATIN CON MALET	$266.19	
12630160361081100014425650	RADIO PORTATIL DIGITAL KENWOOD (6 PZAS.) - Clave: PC0019-0002	$2,164.41	
12630160361081100014435650	RADIO PORTATIL DIGITAL KENWOOD (6 PZAS.) - Clave: PC0019-0003	$2,164.41	
12630160361081100014445650	RADIO PORTATIL DIGITAL KENWOOD (6 PZAS.) - Clave: PC0019-0004	$2,164.41	
12630160361081100014455650	RADIO PORTATIL DIGITAL KENWOOD (6 PZAS.) - Clave: PC0019-0005	$2,164.41	
12630160361081100014465650	RADIO PORTATIL DIGITAL KENWOOD (6 PZAS.) - Clave: PC0019-0006	$0.00	
12630160361081100014475650	RADIO MOVIL ANALOGO DIGITAL KENWOOD (2 PZAS.) - Clave: PC002	$4,428.00	
12630160361081100014485150	COMPUTADORA LENOVO COLOR NEGRO Y UNA BLANCA (TOTAL 11 P	$151.11	
12630160361081100014495150	COMPUTADORA LENOVO COLOR NEGRO Y UNA BLANCA (TOTAL 11 P	$151.11	
12630160361081100014505150	COMPUTADORA LENOVO COLOR NEGRO Y UNA BLANCA (TOTAL 11 P	$151.67	
12630160361081100014515150	COMPUTADORA LENOVO COLOR NEGRO Y UNA BLANCA (TOTAL 11 P	$151.67	
12630160361081100014525150	COMPUTADORA LENOVO COLOR NEGRO Y UNA BLANCA (TOTAL 11 P	$151.67	
12630160361081100014535150	COMPUTADORA LENOVO COLOR NEGRO Y UNA BLANCA (TOTAL 11 P	$151.67	
12630160361081100014545150	COMPUTADORA LENOVO COLOR NEGRO Y UNA BLANCA (TOTAL 11 P	$151.67	
12630160361081100014555150	COMPUTADORA LENOVO COLOR NEGRO Y UNA BLANCA (TOTAL 11 P	$151.67	
12630160361081100014565150	COMPUTADORA LENOVO COLOR NEGRO Y UNA BLANCA (TOTAL 11 P	$151.67	
12630160361081100014575150	COMPUTADORA LENOVO COLOR NEGRO Y UNA BLANCA (TOTAL 11 P	$0.00	
12630160361081100014585150	REGULADOR SOLA BASIC MICROVOLT VA2000 (11 PZAS.) - Clave: UN	$20.48	
12630160361081100014595150	REGULADOR SOLA BASIC MICROVOLT VA2000 (11 PZAS.) - Clave: UN	$20.48	
12630160361081100014605150	REGULADOR SOLA BASIC MICROVOLT VA2000 (11 PZAS.) - Clave: UN	$20.48	
12630160361081100014615150	REGULADOR SOLA BASIC MICROVOLT VA2000 (11 PZAS.) - Clave: UN	$20.48	
12630160361081100014625150	REGULADOR SOLA BASIC MICROVOLT VA2000 (11 PZAS.) - Clave: UN	$20.48	
12630160361081100014635150	REGULADOR SOLA BASIC MICROVOLT VA2000 (11 PZAS.) - Clave: UN	$20.48	
12630160361081100014645150	REGULADOR SOLA BASIC MICROVOLT VA2000 (11 PZAS.) - Clave: UN	$20.48	
12630160361081100014655150	REGULADOR SOLA BASIC MICROVOLT VA2000 (11 PZAS.) - Clave: UN	$0.00	
12630160361081100014665150	REGULADOR SOLA BASIC MICROVOLT VA2000 (11 PZAS.) - Clave: UN	$0.00	
12630160361081100014675150	REGULADOR SOLA BASIC MICROVOLT VA2000 (11 PZAS.) - Clave: UN	$0.00	
12630160361081100014685110	ESCRITORIO MESA DE MAESTRO DE 60 X 1.20 CON ESTRUCTURA TUB	$24.57	
12630160361081100014695110	ESCRITORIO MESA DE MAESTRO DE 60 X 1.20 CON ESTRUCTURA TUB	$24.57	
12630160361081100014705110	ESCRITORIO MESA DE MAESTRO DE 60 X 1.20 CON ESTRUCTURA TUB	$24.57	
12630160361081100014715110	ESCRITORIO MESA DE MAESTRO DE 60 X 1.20 CON ESTRUCTURA TUB	$24.57	
12630160361081100014725110	ESCRITORIO MESA DE MAESTRO DE 60 X 1.20 CON ESTRUCTURA TUB	$24.57	
12630160361081100014735110	ESCRITORIO MESA DE MAESTRO DE 60 X 1.20 CON ESTRUCTURA TUB	$24.57	
12630160361081100014745110	ESCRITORIO MESA DE MAESTRO DE 60 X 1.20 CON ESTRUCTURA TUB	$24.57	
12630160361081100014755110	ESCRITORIO MESA DE MAESTRO DE 60 X 1.20 CON ESTRUCTURA TUB	$24.57	
12630160361081100014765110	SILLAS APILABLES COLOR NARANJA (LOTE DE 30 PZAS.) - Clave: DIF0	$40.95	
12630160361081100014775110	SILLAS APILABLES COLOR NARANJA (LOTE DE 30 PZAS.) - Clave: DIF0	$40.95	
12630160361081100014785110	SILLAS APILABLES COLOR NARANJA (LOTE DE 30 PZAS.) - Clave: DIF0	$40.95	
12630160361081100014795110	SILLAS APILABLES COLOR NARANJA (LOTE DE 30 PZAS.) - Clave: DIF0	$40.95	
12630160361081100014805110	SILLAS APILABLES COLOR NARANJA (LOTE DE 30 PZAS.) - Clave: DIF0	$40.95	
12630160361081100014815110	SILLAS APILABLES COLOR NARANJA (LOTE DE 30 PZAS.) - Clave: DIF0	$40.95	
12630160361081100014825110	SILLAS APILABLES COLOR NARANJA (LOTE DE 30 PZAS.) - Clave: DIF0	$40.95	
12630160361081100014835110	SILLAS APILABLES COLOR NARANJA (LOTE DE 30 PZAS.) - Clave: DIF0	$40.95	
12630160361081100014845110	SILLAS APILABLES COLOR NARANJA (LOTE DE 30 PZAS.) - Clave: DIF0	$40.95	
12630160361081100014855110	SILLAS APILABLES COLOR NARANJA (LOTE DE 30 PZAS.) - Clave: DIF0	$40.95	
12630160361081100014865110	SILLAS APILABLES COLOR NARANJA (LOTE DE 30 PZAS.) - Clave: DIF0	$40.95	
12630160361081100014875110	SILLAS APILABLES COLOR NARANJA (LOTE DE 30 PZAS.) - Clave: DIF0	$40.95	
12630160361081100014885110	SILLAS APILABLES COLOR NARANJA (LOTE DE 30 PZAS.) - Clave: DIF0	$40.95	
12630160361081100014895110	SILLAS APILABLES COLOR NARANJA (LOTE DE 30 PZAS.) - Clave: DIF0	$40.95	
12630160361081100014905110	SILLAS APILABLES COLOR NARANJA (LOTE DE 30 PZAS.) - Clave: DIF0	$40.95	
12630160361081100014915110	SILLAS APILABLES COLOR NARANJA (LOTE DE 30 PZAS.) - Clave: DIF0	$40.95	
12630160361081100014925110	SILLAS APILABLES COLOR NARANJA (LOTE DE 30 PZAS.) - Clave: DIF0	$40.95	
12630160361081100014935110	SILLAS APILABLES COLOR NARANJA (LOTE DE 30 PZAS.) - Clave: DIF0	$40.95	
12630160361081100014945110	SILLAS APILABLES COLOR NARANJA (LOTE DE 30 PZAS.) - Clave: DIF0	$40.95	
12630160361081100014955110	SILLAS APILABLES COLOR NARANJA (LOTE DE 30 PZAS.) - Clave: DIF0	$40.95	
12630160361081100014965110	SILLAS APILABLES COLOR NARANJA (LOTE DE 30 PZAS.) - Clave: DIF0	$40.95	
12630160361081100014975110	SILLAS APILABLES COLOR NARANJA (LOTE DE 30 PZAS.) - Clave: DIF0	$40.95	
12630160361081100014985110	SILLAS APILABLES COLOR NARANJA (LOTE DE 30 PZAS.) - Clave: DIF0	$40.95	
12630160361081100014995110	SILLAS APILABLES COLOR NARANJA (LOTE DE 30 PZAS.) - Clave: DIF0	$40.95	
12630160361081100015005110	SILLAS APILABLES COLOR NARANJA (LOTE DE 30 PZAS.) - Clave: DIF0	$40.95	
12630160361081100015015110	SILLAS APILABLES COLOR NARANJA (LOTE DE 30 PZAS.) - Clave: DIF0	$40.95	
12630160361081100015025110	SILLAS APILABLES COLOR NARANJA (LOTE DE 30 PZAS.) - Clave: DIF0	$40.95	
12630160361081100015035110	SILLAS APILABLES COLOR NARANJA (LOTE DE 30 PZAS.) - Clave: DIF0	$40.95	

MUNICIPIO DE MADERO
II) NOTAS AL ESTADO DE SITUACIÓN FINANCIERA (DESGLOSE)
INDICE H1-ESF-A2
AL MES DE DICIEMBRE DEL 2025
UNIDAD MONETARIA EN QUE ESTÁN EXPRESADAS LAS CIFRAS (PESOS)

1263016036108110001504511O	SILLAS APILABLES COLOR NARANJA (LOTE DE 30 PZAS.) - Clave: DIF0(	$40.95	
1263016036108110001505511O	SILLAS TUBULAR COLORES BEIGE Y NEGRO (LOTE DE 7 PZAS.) - Clave:	$8.19	
1263016036108110001506511O	SILLAS TUBULAR COLORES BEIGE Y NEGRO (LOTE DE 7 PZAS.) - Clave:	$8.19	
1263016036108110001507511O	SILLAS TUBULAR COLORES BEIGE Y NEGRO (LOTE DE 7 PZAS.) - Clave:	$8.19	
1263016036108110001508511O	SILLAS TUBULAR COLORES BEIGE Y NEGRO (LOTE DE 7 PZAS.) - Clave:	$8.19	
1263016036108110001509511O	SILLAS TUBULAR COLORES BEIGE Y NEGRO (LOTE DE 7 PZAS.) - Clave:	$0.00	
1263016036108110001510511O	SILLAS TUBULAR COLORES BEIGE Y NEGRO (LOTE DE 7 PZAS.) - Clave:	$0.00	
1263016036108110001516522O	BICICLETA DE PEDAL (LOTE DE 2 PZAS.) - Clave: DIF0058-0001, Folio:	$122.85	
1263016036108110001517512O	MESAS DE MADERA GRANDE COLOR NATURAL (LOTE DE 3 PZAS.) - C	$61.43	
1263016036108110001518512O	MESAS DE MADERA GRANDE COLOR NATURAL (LOTE DE 3 PZAS.) - C	$61.43	
1263016036108110001519512O	MESAS DE MADERA GRANDE COLOR NATURAL (LOTE DE 3 PZAS.) - C	$61.43	
1263016036108110001520511O	SILLAS APILABLES COLOR NARANJA (LOTE DE 30 PZAS.) - Clave: DIF0(	$40.95	
1263016036108110001521511O	SILLAS APILABLES COLOR NARANJA (LOTE DE 30 PZAS.) - Clave: DIF0(	$40.95	
1263016036108110001522511O	SILLAS APILABLES COLOR NARANJA (LOTE DE 30 PZAS.) - Clave: DIF0(	$40.95	
1263016036108110001523511O	SILLAS APILABLES COLOR NARANJA (LOTE DE 30 PZAS.) - Clave: DIF0(	$40.95	
1263016036108110001524511O	SILLAS APILABLES COLOR NARANJA (LOTE DE 30 PZAS.) - Clave: DIF0(	$40.95	
1263016036108110001525511O	SILLAS APILABLES COLOR NARANJA (LOTE DE 30 PZAS.) - Clave: DIF0(	$40.95	
1263016036108110001526511O	SILLAS APILABLES COLOR NARANJA (LOTE DE 30 PZAS.) - Clave: DIF0(	$40.95	
1263016036108110001527511O	SILLAS APILABLES COLOR NARANJA (LOTE DE 30 PZAS.) - Clave: DIF0(	$40.95	
1263016036108110001528511O	SILLAS APILABLES COLOR NARANJA (LOTE DE 30 PZAS.) - Clave: DIF0(	$40.95	
1263016036108110001529511O	SILLAS APILABLES COLOR NARANJA (LOTE DE 30 PZAS.) - Clave: DIF0(	$40.95	
1263016036108110001530511O	SILLAS APILABLES COLOR NARANJA (LOTE DE 30 PZAS.) - Clave: DIF0(	$40.95	
1263016036108110001531511O	SILLAS APILABLES COLOR NARANJA (LOTE DE 30 PZAS.) - Clave: DIF0(	$40.95	
1263016036108110001532511O	SILLAS APILABLES COLOR NARANJA (LOTE DE 30 PZAS.) - Clave: DIF0(	$40.95	
1263016036108110001533511O	SILLAS APILABLES COLOR NARANJA (LOTE DE 30 PZAS.) - Clave: DIF0(	$40.95	
1263016036108110001534511O	SILLAS APILABLES COLOR NARANJA (LOTE DE 30 PZAS.) - Clave: DIF0(	$40.95	
1263016036108110001535511O	SILLAS APILABLES COLOR NARANJA (LOTE DE 30 PZAS.) - Clave: DIF0(	$40.95	
1263016036108110001536511O	SILLAS APILABLES COLOR NARANJA (LOTE DE 30 PZAS.) - Clave: DIF0(	$40.95	
1263016036108110001537511O	SILLAS APILABLES COLOR NARANJA (LOTE DE 30 PZAS.) - Clave: DIF0(	$40.95	
1263016036108110001538511O	SILLAS APILABLES COLOR NARANJA (LOTE DE 30 PZAS.) - Clave: DIF0(	$40.95	
1263016036108110001539511O	SILLAS APILABLES COLOR NARANJA (LOTE DE 30 PZAS.) - Clave: DIF0(	$40.95	
1263016036108110001540511O	SILLAS APILABLES COLOR NARANJA (LOTE DE 30 PZAS.) - Clave: DIF0(	$40.95	
1263016036108110001541511O	SILLAS APILABLES COLOR NARANJA (LOTE DE 30 PZAS.) - Clave: DIF0(	$40.95	
1263016036108110001542511O	SILLAS APILABLES COLOR NARANJA (LOTE DE 30 PZAS.) - Clave: DIF0(	$40.95	
1263016036108110001543511O	SILLAS APILABLES COLOR NARANJA (LOTE DE 30 PZAS.) - Clave: DIF0(	$40.95	
1263016036108110001544511O	SILLAS APILABLES COLOR NARANJA (LOTE DE 30 PZAS.) - Clave: DIF0(	$40.95	
1263016036108110001545511O	SILLAS APILABLES COLOR NARANJA (LOTE DE 30 PZAS.) - Clave: DIF0(	$40.95	
1263016036108110001546511O	SILLAS APILABLES COLOR NARANJA (LOTE DE 30 PZAS.) - Clave: DIF0(	$40.95	
1263016036108110001547511O	SILLAS APILABLES COLOR NARANJA (LOTE DE 30 PZAS.) - Clave: DIF0(	$40.95	
1263016036108110001548511O	SILLAS APILABLES COLOR NARANJA (LOTE DE 30 PZAS.) - Clave: DIF0(	$40.95	
1263016036108110001549511O	SILLAS APILABLES COLOR NARANJA (LOTE DE 30 PZAS.) - Clave: DIF0(	$40.95	
1263016036108110001550511O	SILLA PLEGABLE COLOR NEGRO (LOTE DE 10 PZAS.) - Clave: DIF0067-	$12.29	
1263016036108110001551511O	SILLA PLEGABLE COLOR NEGRO (LOTE DE 10 PZAS.) - Clave: DIF0067-	$12.29	
1263016036108110001552511O	SILLA PLEGABLE COLOR NEGRO (LOTE DE 10 PZAS.) - Clave: DIF0067-	$12.29	
1263016036108110001553511O	SILLA PLEGABLE COLOR NEGRO (LOTE DE 10 PZAS.) - Clave: DIF0067-	$12.29	
1263016036108110001554511O	SILLA PLEGABLE COLOR NEGRO (LOTE DE 10 PZAS.) - Clave: DIF0067-	$12.29	
1263016036108110001554511O	SILLA PLEGABLE COLOR NEGRO (LOTE DE 10 PZAS.) - Clave: DIF0067-	$12.29	
1263016036108110001556511O	SILLA PLEGABLE COLOR NEGRO (LOTE DE 10 PZAS.) - Clave: DIF0067-	$12.29	
1263016036108110001557511O	SILLA PLEGABLE COLOR NEGRO (LOTE DE 10 PZAS.) - Clave: DIF0067-	$12.29	
1263016036108110001561511O	SILLA EJECUTIVA MODELO JUAN PABLO COLOR NEGRO (LOTE DE 2 P	$20.48	
1263016036108110001562511O	SILLA ACOJINADA COLOR NEGRO LOTE DE 2 PZAS. - Clave: IMU0017-	$16.38	
1263016036108110001563521O	VIDEO PROYECTOR (LOTE DE 2 PZAS.) - Clave: IMU0025-0001, Folio:	$0.00	
1263016036108110001564519O	NO BREAK (LOTE DE 3 PZAS.) - Clave: IMU0027-0002, Folio: IMU002	$81.90	
1263016036108110001565519O	NO BREAK (LOTE DE 3 PZAS.) - Clave: IMU0027-0003, Folio: IMU002	$81.90	
1263016036108110001567551O	LARGA CARABINA .223 MM BUSH MASTER XM15E2S BF1659831 - Cl	$10,611.11	
1263016036108110001568541O	AMBULANCIA CAMION VAN BLANCO MODELO 2017 TRASITCUSTOM	$0.00	
1263016036108110001569541O	AMBULANCIA CAMION VOLKSWAGEN 2013 BLANCO CANDY SERIE: V	$0.00	
1263016036108110001571515O	IMPRESORA MULTIFUNCIONAL - Clave: IMU0026-0001, Folio: IMU0(	$0.00	
1263016036108110001572515O	DETECTOR DE METAL TIPO PALETA MARCA RANGER - Clave: SP0059-	$0.00	
1263016036108110001573511O	SILLA SECRETARIAL LANCASTER - Clave: TE0022-0001, Folio: TE0022	$0.00	
1263016036108110001576515O	REGULADOR SBXRN21481/SOPORTE 480VA 22MIN - Clave: PRE001-(	$0.00	
1263016036108110001577541O	VEHICULO MARCA CHEVROLET COLORADO TIPO PICK UP MODELO 2(	$31,385.07	
1263016036108110001578541O	VEHICULO MARCA GMC SIERRA TIPO PICK UP MODELO 2007 - Clave	$42,769.76	
1263016036108110001579515O	IMPRESORA MULTIFUNCIONAL EPSON L5191 - Clave: DISP0001, Folio	$4,166.66	
1263016036108110001584541O	TRACTOCAMION - Clave: PRE0044, Folio: PRE0044-0001 (Depreciacio	$708,480.00	
1263016036108110001585567O	TRACTOR PODADRO JHON DEERE - Clave: OF0047, Folio: OF0047-00	$15,475.50	
1263016036108110001586523O	JUEGO DE 6 CAMARAS DAHUA - Clave: OF0048, Folio: OF0048-0001	$4,944.45	
1263016036108110001587515O	IMPRESORA CANON PIXMA G1710 TINTA CONTINUA - Clave: OF004	$0.00	
1263016036108110001588515O	COMPUTADORA HP PAVILON - Clave: OF0050, Folio: OF0050-0001 (I	$5,543.33	

MUNICIPIO DE MADERO
II) NOTAS AL ESTADO DE SITUACIÓN FINANCIERA (DESGLOSE)
INDICE H1-ESF-A2
AL MES DE DICIEMBRE DEL 2025
UNIDAD MONETARIA EN QUE ESTÁN EXPRESADAS LAS CIFRAS (PESOS)

1263016036108110001589563O	CORTADORA DE CONCRETO - Clave: OP0019, Folio: OP0019-0001 (D	$16,874.49	
1263016036108110001590563O	PLACA COMPACTADORA MARCA QUALITY TOOLS MODELO C90T CO	$10,651.27	
1263016036108110001591511O	TELEFONO INALAMBRICO - Clave: SI0025-0001, Folio: SI0025 (Depre	$0.00	
1263016036108110001592566O	MICROONDAS WINIA BLANCO - Clave: DM0031-001, Folio: DM0031	$937.48	
1263016036108110001595566O	HORNO DE MO PANASONIC NN-SB 646N - Clave: OF0066-0001, Folio	$2,661.11	
1263016036108110001596511O	ESCRITORIO ESTUDIANTE BLANK - Clave: OF0067-0001, Folio: OF006	$433.07	
1263016036108110001597566O	MAQUINA ALGODON DE AZUCAR GAS COMERCIAL - Clave: PRE0044	$5,200.00	
1263016036108110001598566O	DESPACHADOR DE AGUA ELÉCTRICO DE PISO - Clave: SI0025-001, Fo	$2,291.65	
1263016036108110001599511O	ESCRITORIO CHERRY LIGHT - Clave: OP0047-0001, Folio: OP0047 (De	$2,372.91	
1263016036108110001600515O	COMPUTADORA DE ESCRITORIO ENSAMBLADA C/MONITOR 21.5 FU	$9,361.20	
1263016036108110001601511O	SILLA PARA EJECUTIVO - Clave: TE0072-0001, Folio: TE0072 (Depreci	$948.82	
1263016036108110001602566O	DESPACHADOR DE AGUA DE PISO - Clave: PRE0046-0001, Folio: PRE	$2,217.32	
1263016036108110001603515O	IMPRESORA MULTIFUNCIONAL EPSON L3251 - Clave: DE0005-0001,	$5,334.08	
1263016036108110001604515O	REGULADOR DE VOLTAJE ERV-6-001 P/COMPUTADORA - Clave: RE0	$359.93	
1263016036108110001605515O	IMPRESORA MULTIFUNCIONAL HP OFFICE JET PRO9020 - Clave: IMU	$4,583.33	
1263016036108110001606511O	ANAQUEL DE 7X 2.20 CALIBRE 16 GRIS CON 5 ENTREPAÑOS DE .30X.	$474.58	
1263016036108110001607511O	ANAQUEL DE 7X 2.20 CALIBRE 16 GRIS CON 5 ENTREPAÑOS DE .30X.	$474.58	
1263016036108110001608511O	ANAQUEL DE 7X 2.20 CALIBRE 16 GRIS CON 5 ENTREPAÑOS DE .30X.	$0.00	
1263016036108110001643515O	PROYECTOR DE VIDEO MINI APEMAN LC350 - Clave: PRE0051-001, F	$0.00	
1263016036108110001649515O	NO BREAK /UPS GHIA 520VA/240W 4 CONTACTOS CON REGULADOR	$579.36	
1263016036108110001650515O	IMPRESORA MULTIFUNCIONAL MARCA EPSON MODELO L5290 - Cla	$5,077.58	
1263016036108110001651515O	REGULADOR DE VOLTAJE MODELO COMPLETE - Clave: 5150000001	$222.33	
1263016036108110001652515O	MULTIFUNCIONAL LASER KYOCERA - Clave: 51500000198, Folio: SE0	$0.00	
1263016036108110001653515O	DESKTOP DELL OPTIPLEX - Clave: 51500000199, Folio: SE0022 (Depr	$7,127.55	
1263016036108110001654523O	INSTALACION DE 2 CAMARAS EN EL RASTRO Y MONITOR, INSTALACI	$5,284.45	
1263016036108110001661515O	IMPRESORA RICOH MPC3003 - Clave: 51500000200, Folio: TE0075 (	$8,333.33	
1263016036108110001662515O	IMPRESORA RICOH MP5210 SR - Clave: 51500000201, Folio: CO0012	$5,555.55	
1263016036108110001663531O	AUTOCLAVE LORMA 12L SEMIAUTOMATICA DIGITAL AV07 - Clave: 5	$7,622.68	
1263016036108110001667519O	MULTIUSOS DUCATI, DBC 3301M, 1.33 HP32.6CC - Clave: 5190000	$1,707.30	
1263016036108110001668519O	DESBROZADORA BONHEFFER PROFESSIONAL - Clave: 51900000086,	$0.00	
1263016036108110001669519O	DESBROZADORA BONHOEFFER PROFESIONAL - Clave: 51900000087,	$0.00	
1263016036108110001670519O	DESBROZADORA BONHOEFFER PROFESIONAL - Clave: 51900000088,	$0.00	
1263016036108110001677515O	REGULADOR KOBLENZ - Clave: 51500000202, Folio: CO0013 (Deprec	$2,000.00	
1263016036108110001678515O	REGULADOR KOBLENZ - Clave: 51500000203, Folio: TE0076 (Depreci	$2,000.00	
1263016036108110001679541O	VEHICULO MARCA CHEVROLET SUBMARCA SILVERADO 1500 TIPO PI	$0.00	
1263016036108110001680541O	VEHICULO MARCA VOLKSWAGEN SUBMARCA JETTA TIPO SEDAN MC	$14,417.96	
1263016036108110001681541O	CAMIONETA MARCA NISSAN NP-300 - Clave: 54100000055, Folio: C	$0.00	
1263016036108110001682541O	VEHICULO MARCA CHEVROLET, MODELO 2005, COLOR AZUL OBSCU	$68,320.00	
1263016036108110001717541O	VEHICULO MARCA FORD SUBMARCA RANGER TIPO PICK UP MODELO	$0.00	
1263016036108110001718541O	VEHICULO MARCA GMC SUBMARCA SIERRA SLE TIPO PICK UP MODE	$0.00	
1263016036108110001721541O	AUTOBUS URBANO MARCA: DINA MODELO 2013 - Clave: 5410000(	$141,984.00	
1263016036108110001723541O	RETROEXCABADORA 4X4 NO. SERIE JCB3C4TCJ02105067, MOTOR DE	$114,000.00	
1263016036108110001724541O	RETROEXCAVADORA MCA: CATERPILLAR MOD 416D - Clave: 54100	$104,500.00	
1263016036108110001725511O	RETROEXCAVADORA MARCA CATERPILLAR MODELO 420D - Clave: 54	$76,000.00	
1263016036108110001726511O	MUEBLE DE METAL PARA ALMACENAJE CON CAJONES PLASTICOS M	$0.00	
1263016036108110001727511O	SILLA EJECUTIVA SX-51101 CAMU - Clave: 51100000694, Folio: TE00	$1,101.64	
1263016036108110001728567O	MOTOSIERRA AGRICOLA - Clave: 56700000039, Folio: MA0039 (Dep	$1,073.50	
1263016036108110001738515O	IMPRESORA MULTIFUNCIONAL ECOTANK L 3560 EPSON - Clave: 515	$2,443.89	
1263016036108110001746515O	MULTIFUN HP 9730 PROFESIONAL NG - Clave: 51500000242, Folio: 5	$0.00	
1263016036108110001747515O	NO BREAK KOBLENZ 550V 5616USBR - Clave: 51500000243, Folio: PI	$0.00	
1263016036108110001748511O	SILLA GAMER BASICA MX06 NG - Clave: 51100000704, Folio: PRE006	$664.81	
1263016036108110001749541O	VEHICULO VOLKSWAGEN AMAROK ENTRY MOD 2015, NUMERO DE S	$111,600.00	
1263016036108110001750515O	computadora alo lenovo idea centre 3corei5-1.3 ghz 12 gb ram 256 g	$5,500.02	
1263016036108110001753519O	CILINDRO DE GAS - Clave: 51900000090, Folio: CA0033-001 (Depreci	$328.33	
1263016036108110001754512O	PARRILLA 3 QUEMADORES - Clave: 51200000211, Folio: CA0034 (De	$583.98	
1263016036108110001755511O	SILLA DUNA STANTON PLEGABLE - Clave: 51100000705, Folio: CA00	$0.00	
1263016036108110001756511O	SILLA DUNA STANTON PLEGABLE - Clave: 51100000706, Folio: CA00	$0.00	
1263016036108110001757511O	SILLA DUNA STANTON PLEGABLE - Clave: 51100000707, Folio: CA00	$0.00	
1263016036108110001758511O	SILLA DUNA STANTON PLEGABLE - Clave: 51100000708, Folio: CA00	$0.00	
1263016036108110001759511O	SILLA DUNA STANTON PLEGABLE - Clave: 51100000709, Folio: CA00	$0.00	
1263016036108110001760511O	SILLA DUNA STANTON PLEGABLE - Clave: 51100000710, Folio: CA00	$0.00	
1263016036108110001761511O	SILLA DUNA STANTON PLEGABLE - Clave: 51100000711, Folio: CA00	$0.00	
1263016036108110001762511O	SILLA DUNA STANTON PLEGABLE - Clave: 51100000712, Folio: CA00	$0.00	
1263016036108110001763511O	SILLA DUNA STANTON PLEGABLE - Clave: 51100000713, Folio: CA00	$0.00	
1263016036108110001764511O	SILLA DUNA STANTON PLEGABLE - Clave: 51100000714, Folio: CA00	$0.00	
1263016036108110001765511O	SILLA DUNA STANTON PLEGABLE - Clave: 51100000715, Folio: CA00	$0.00	
1263016036108110001766511O	SILLA DUNA STANTON PLEGABLE - Clave: 51100000716, Folio: CA00	$0.00	
1263016036108110001767511O	SILLA DUNA STANTON PLEGABLE - Clave: 51100000717, Folio: CA00	$0.00	
1263016036108110001768511O	SILLA DUNA STANTON PLEGABLE - Clave: 51100000718, Folio: CA00	$0.00	

MUNICIPIO DE MADERO
II) NOTAS AL ESTADO DE SITUACIÓN FINANCIERA (DESGLOSE)
INDICE H1-ESF-A2
AL MES DE DICIEMBRE DEL 2025
UNIDAD MONETARIA EN QUE ESTÁN EXPRESADAS LAS CIFRAS (PESOS)

1263016036108110001769511O	SILLA DUNA STANTON PLEGABLE - Clave: 51100000719, Folio: CA00	$0.00	
1263016036108110001770511O	SILLA DUNA STANTON PLEGABLE - Clave: 51100000720, Folio: CA00	$0.00	
1263016036108110001771511O	SILLA DUNA STANTON PLEGABLE - Clave: 51100000721, Folio: CA00	$0.00	
1263016036108110001772511O	SILLA DUNA STANTON PLEGABLE - Clave: 51100000722, Folio: CA00	$0.00	
1263016036108110001773511O	SILLA DUNA STANTON PLEGABLE - Clave: 51100000723, Folio: CA00	$0.00	
1263016036108110001774519O	NO BREAK - Clave: 51900000091, Folio: TE0082-001 (Depreciación)	$433.00	
1263016036108110001775519O	NO BREAK - Clave: 51900000092, Folio: TE0082-002 (Depreciación)	$433.00	
1263016036108110001776519O	NO BREAK - Clave: 51900000093, Folio: TE0082-003 (Depreciación)	$433.00	
1263016036108110001777519O	NO BREAK - Clave: 51900000094, Folio: TE0082-004 (Depreciación)	$433.00	
1263016036108110001778519O	EPSON L4260 - Clave: 51900000095, Folio: TE0083-001 (Depreciació	$2,333.00	
1263016036108110001779519O	TELEFONO PARA OFICINA - Clave: 51900000096, Folio: TE0084-001 (	$139.54	
1263016036108110001792541O	TOYOTA LINEA FJ - Clave: 54100000064, Folio: CA0033-001 (Depreci	$0.00	
1263016036108110001793519O	NO BREAK DE DOBLE CONVERSION 3KVA - Clave: 51900000097, Folio	$3,515.56	
1263016036108110001795519O	REGULADOR DE VOLTAJE DE 2000W - Clave: 51900000098, Folio: IM	$303.27	
1263016036108110001796541O	CAMIONETA MACA FORD LINIA F150 MODELO 1997 - Clave: 541000	$35,714.29	
1263016036108110001797541O	CAMIONETA MARCA TOYOTA,LINEA TACOMA, MODELO 20008 - Clav	$71,428.57	
1263016036108110001798541O	DM300 DORADO - Clave: 54100000067, Folio: MA0043-0001 (Depre	$6,285.57	
1263016036108110001799541O	CAMIONETA TOYOTA FJ - Clave: 54100000068, Folio: CA0036-001 (D	$90,000.00	
1263016036108110001800511O	DISPENSADOR DE AGUA - Clave: 51100000725, Folio: TE0085-0001 (	$562.50	
1263016036108110001852515O	REGULADOR DE VOLTAJE - Clave: 51500000272, Folio: SE0024 (Depr	$140.72	
1263016036108110001854566O	DISPENSADOR DE AGUA - Clave: 56600000020, Folio: OP0070 (Depre	$309.00	
1263016036108110001856511O	SILLA DUNA STANTON PLEGABLE - Clave: 51100000746, Folio: CA00	$49.26	
1263016036108110001857515O	REGULADOR DE VOLTAJE - Clave: 51500000275, Folio: IMU0033 (De	$151.63	
1263016036182103000078851 50	MULTIFUNCIONAL DE TINTA CONTINUA BROTHER MFCT4500DW DC	$5,000.00	
1263016036182103000078951 50	MULTIFUNCIONAL DE TINTA CONTINUA BROTHER MFCT4500DW DC	$5,555.55	
1263016036182103000079051 10	ESCRITORIO CARIBEAN JUNIOR CON CAJONERA COLOR GRIS Y CAOBA	$1,187.58	
1263016036182103000079151 10	ESCRITORIO CARIBEAN JUNIOR CON CAJONERA COLOR GRIS Y CAOBA	$1,187.58	
1263016036182103000079251 10	SILLON EJECUTIVO PABLO BAJO COLOR NEGRO - Clave: DC0005-000	$491.41	
1263016036182103000079351 10	SILLA EJECUTIVA CHICAGO - Clave: OP0015-0001, Folio: OP0015 (De	$368.56	
1263016036182103000079451 10	SILLA EJECUTIVA CHICAGO - Clave: SI0007-0001, Folio: SI0007 (Depr	$368.56	
1263016036182103000079551 10	SILLA EJECUTIVA CHICAGO DE MALLA Y TELA - Clave: SI0009-0001, F	$368.56	
1263016036182103000079651 10	SILLAS APILABLES COSTA RICA (LOTE DE 4 PIEZAS) - Clave: SI0010-00	$174.04	
1263016036182103000079751 50	MULTIFUNCIONAL DE TINTA CONTINUA BROTHER MFCT4500DW DC	$5,555.55	
1263016036182103000079851 50	MULTIFUNCIONAL DE TINTA CONTINUA BROTHER MFCT4500DW DC	$5,277.78	
1263016036182103000079951 10	ARCHIVERO METALICO 4 GAVETAS COLOR NEGRO - Clave: CO0003-0	$2,047.55	
1263016036182103000080051 50	MULTIFUNCIONAL DE TINTA CONTINUA BROTHER MFCT4500DW DC	$5,000.00	
1263016036182103000080151 10	ARCHIVERO METALICO 4 GAVETAS COLOR NEGRO - Clave: OP0004-0	$1,228.53	
1263016036182103000080251 10	SILLON EJECUTIVO PABLO BAJO COLOR NEGRO - Clave: DC0006-000	$491.41	
1263016036182103000080351 50	HP PAVILION 14-CK0010LA GRIS HUMO SERIE 5CG90857Y8 - Clave: D	$2,777.78	
1263016036182103000080551 50	PC GHIA FRONTIER SLIM INTEL CORE 17 - Clave: DC0009-0001, Folio:	$5,000.00	
1263016036182103000080651 50	MULTIFUNCIONAL DE TINTA CONTINUA BROTHER MFCT4500DW DC	$0.00	
1263016036182103000080751 10	SILLON EJECUTIVO PABLO BAJO COLOR NEGRO - Clave: DS0008-000	$327.61	
1263016036182103000080851 10	SILLON EJECUTIVO PABLO BAJO COLOR NEGRO - Clave: DS0009-000	$327.61	
1263016036182103000080951 50	COMPUTADORA GHIA FRONTIER SLIM AMD A8-9600 - Clave: OF000	$2,777.78	
1263016036182103000081151 10	SILLA EJECUTIVA CHICAGO - Clave: SI0008-0001, Folio: SI0008 (Depr	$0.00	
1263016036182103000081251 10	SILLON EJECUTIVO PABLO ALTO - Clave: OP0016-0001, Folio: OP001	$737.12	
1263016036182103000081351 10	SILLON EJECUTIVO PABLO BAJO (LOTE DE 2 PIEZAS) - Clave: OP0017-	$511.89	
1263016036182103000081451 10	SILLA DE VISITA CONFORT TAPIZADA EN TELA (LOTE DE 4 PIEZAS) - C	$102.38	
1263016036182103000081551 10	SILLA DE VISITA VIENA RESPALDO EN CONCHA (LOTE DE 2 PIEZAS) - C	$163.80	
1263016036182103000081651 10	ESCRITORIO CARIBEAN JUNIOR CON CAJONERA COLOR GRIS (LOTE D	$877.17	
1263016036182103000081751 10	ARCHIVERO METALICO 4 GAVETAS COLOR NEGRO - Clave: OP0003-0	$1,228.53	
1263016036182103000081851 50	COMPUTADORA GHIA FRONTIER SLIM I7 7701 S: 359397 - Clave: OP	$3,888.89	
1263016036182103000081951 50	COMPUTADORA GHIA FRONTIER SLIM I7 7700 S: 362744 - Clave: OP	$3,888.89	
1263016036182103000082051 50	COMPUTADORA GHIA FRONTIER SLIM I7 7700 S: 362745 - Clave: OP	$3,888.89	
1263016036182103000082151 50	COMPUTADORA GHIA FRONTIER SLIM I7 7700 S: 362746 - Clave: OP	$3,888.89	
1263016036182103000082251 50	COMPUTADORA GHIA FRONTIER SLIM I7 7700 S: 362747 - Clave: OP	$3,888.89	
1263016036182103000082351 50	COMPUTADORA GHIA FRONTIER SLIM I7 7700 S: 362757 - Clave: OP	$0.00	
1263016036182103000082451 50	COMPUTADORA GHIA FRONTIER SLIM I7 7700 S: 362769 - Clave: OP	$0.00	
1263016036182103000082551 50	COMPUTADORA GHIA FRONTIER SLIM I7 7700 S: 362773 - Clave: OP	$3,888.89	
1263016036182103000082652 30	PROYECTOR INFOCUS IN 112XA 3600LUM S: C - Clave: TE0043-0001,	$1,944.45	
1263016036182103000082751 10	SILLON EJECUTIVO PABLO BAJO COLOR NEGRO - Clave: MA0012-000	$0.00	
1263016036182103000085851 10	SILLON EJECUTIVO PABLO BAJO - Clave: RE0004-0001, Folio: RE0004	$409.51	
1263016036182103000085951 50	COMPUTADORA GHIA FRONTIER SLIM AMD A8-9600 - Clave: RE000	$4,444.45	
1263016036182103000086551 10	SILLON EJECUTIVO PABLO BAJO NEGRO - Clave: DE0004-0001, Folio:	$409.51	
1263016036182103000086851 10	SILLON EJECUTIVO PABLO BAJO COLOR NEGRO - Clave: MAR0003-00	$409.51	
1263016036182103000160951 10	SILLA ESPECIAL MODERNA TIPO CHICAGO - Clave: PRE0047-001, Foli	$2,471.29	
1263016036182103000161051 10	SILLA ESPECIAL, MODELO MODERNA TIPO Z BOY - Clave: PREO048-0	$2,471.29	
1263016036182103000161151 10	ESCRITORIO 160 DERECHO 1 PEDESTAL "G" COLOR CAOBA - Clave: PI	$4,534.93	
1263016036182103000161451 50	IMPRESORA MULTIFUNCIONAL HP LASERJET ENTRERPRISE M430F (3	$9,419.20	

MUNICIPIO DE MADERO
II) NOTAS AL ESTADO DE SITUACIÓN FINANCIERA (DESGLOSE)
INDICE H1-ESF-A2
AL MES DE DICIEMBRE DEL 2025
UNIDAD MONETARIA EN QUE ESTÁN EXPRESADAS LAS CIFRAS (PESOS)

1263016036182103000016155110	SILLA ESPECIAL MODELO MODERNA TIPO CHICAGO - Clave: DC0016-	$2,471.29	
1263016036182103000016165110	SILLA ESPECIAL MODELO MODERNA TIPO Z BOY - Clave: DC0017-001	$2,471.29	
1263016036182103000016175110	ESCRITORIO 160 DERECHO 1 PEDESTAL "G" COLOR CAOBA - Clave: D	$4,534.93	
1263016036182103000016185110	SILLA ESPECIAL, MODELO MODERNA TIPO CHICAGO - Clave: CO0013	$0.00	
1263016036182103000016195110	ESCRITORIO 160 DERECHO PEDESTAL G COLOR CAOBA - Clave: CO00	$4,534.93	
1263016036182103000016205000	ESCRITORIO ERGO DE 180X120X75 COLOR CAOBA (Depreciación)	$4,801.45	
1263016036182103000016215150	COMPUTADORA DELL, INTEL COREi3, CON CPU REG MODEL:D15S; M	$32,492.12	
1263016036182103000016225150	PORTATIL APPLE MBA PANTALLA DE 13 " APPLE. - Clave: CC0040-001	$32,461.95	
1263016036182103000016255150	ESCRITORIO ERGO DE 180X120X70 COLOR CAOBA - Clave: DR0031-0	$4,801.45	
1263016036182103000016265150	PC DE ESCRITORIO DELL VOSTRO DESKTOP - Clave: IM0003-001, Foli	$12,631.75	
1263016036182103000016275150	PC DE ESCRITORIO DELL VOSTRO DESKTOP - Clave: DR0033-001, Foli	$12,631.75	
1263016036182103000016285110	SILLA ESPECIAL, MODELO MODERNA TIPO CHICAGO - Clave: OP0048	$3,992.26	
1263016036182103000016295110	SILLA ESPECIAL MODELO MODERNA TIPO CHICAGO - Clave: OP0049-	$2,471.29	
1263016036182103000016305110	SILLA ESPECIAL, MODELO MODERNA TIPO Z BOY - Clave: OP0050-00	$2,471.29	
1263016036182103000016315110	SILLA ESPECIAL, MODELO MODERNA TIPO Z BOY - Clave: OP0051-00	$2,471.29	
1263016036182103000016325110	SILLA ESPECIAL, MODELO MODERNA TIPO Z BOY - Clave: OP0052-00	$2,471.29	
1263016036182103000016335150	PC DE ESCRITORIO DELL VOSTRO - Clave: DIF0078-001, Folio: DIF007	$0.00	
1263016036182103000016355150	PC ESCRITORIO DELL VOSTRO DESKTOP INTEL COREI7 MEMORIA RAN	$20,622.22	
1263016036182103000016365150	PC ESCRITORIO DELL VOSTRO DESKTOP INTEL COREI7 MEMORIA RAN	$20,622.22	
1263016036182103000016375150	PC ESCRITORIO DELL VOSTRO DESKTOP INTEL COREI7 MEMORIA RAN	$20,622.22	
1263016036182103000016385150	PC ESCRITORIO DELL VOSTRO DESKTOP INTEL COREI7 MEMORIA RAN	$20,622.22	
1263016036182103000016395150	PC DE ESCRITORIO DELL VOSTRO DESKTOP INTEL COREI3 MEMORIA I	$12,631.75	
1263016036182103000016405150	PC DE ESCRITORIO DELL VOSTRO DESKTOP INTEL COREI3 MEMORIA I	$12,631.75	
1263016036182103000016415150	PC DE ESCRITORIO DELL VOSTRO DESKTOP INTEL COREI3 MEMORIA I	$12,631.75	
1263016036182103000016425150	ANEXO RECTO CON PEDESTAL 2 PAP. 1 ARC COLOR CAOBA - Clave: D	$4,106.31	
1263016036182103000016445150	IMPRESORA MULTIFUNCIONAL HP LASERJET ENTERPRISE M430F - Cl	$9,419.20	
1263016036182103000016455150	IMPRESORA MULTIFUNCIONAL HP LASERJET ENTERPRISE M430F. - C	$9,420.31	
1263016036182103000016465150	IMPRESORA MULTIFUNCIONAL HP LASERJET ENTERPRISE M430F - Cl	$9,419.20	
1263016036182103000016475150	IMPRESORA MULTIFUNCIONAL HP LASERJET ENTERPRISE M430F. - C	$9,419.20	
1263016036182103000016485150	PC ESCRITORIO DELL VOSTRO COREI7 MEMORIA RAM 32GB - Clave:	$20,622.22	
1263016036182103000016835150	COMPUTADORA PORTATIL DELL VOSTRO I7 RAM 32 GB - Clave: 515C	$0.00	
1263016036182103000016845150	COMPUTADORA DE ESCRITORIO HP AIO 205 RAM 12 GB - Clave: 515	$11,656.66	
1263016036182103000016855150	COMPUTADORA DE ESCRITORIO HP AIO 205 RAM 12 GB - Clave: 515	$11,656.66	
1263016036182103000016865150	COMPUTADORA DE ESCRITORIO HP AIO 205 RAM 12 GB - Clave: 515	$11,656.66	
1263016036182103000016875150	COMPUTADORA DE ESCRITORIO HP AIO 205 RAM 12 GB - Clave: 515	$11,656.66	
1263016036182103000016885150	COMPUTADORA DE ESCRITORIO HP AIO 205 RAM 12 GB - Clave: 515	$11,656.66	
1263016036182103000016895150	REGULADOR KOBLENZ 00-1599-00-0 700 W - Clave: 51500000210, F	$312.22	
1263016036182103000016905150	REGULADOR KOBLENZ 00-1599-00-0 700 W - Clave: 51500000211, F	$312.22	
1263016036182103000016915150	COMPUTADORA DE ESCRITORIO HP AIO 205 RAM 12 GB - Clave: 515	$11,656.66	
1263016036182103000016925150	COMPUTADORA DE ESCRITORIO HP AIO 205 RAM 12 GB - Clave: 515	$11,656.66	
1263016036182103000016935150	COMPUTADORA DE ESCRITORIO HP AIO 205 RAM 12 GB - Clave: 515	$11,656.66	
1263016036182103000016945150	COMPUTADORA DE ESCRITORIO HP AIO 205 RAM 12 GB - Clave: 515	$0.00	
1263016036182103000016955150	COMPUTADORA DE ESCRITORIO HP AIO 205 RAM 12 GB - Clave: 515	$11,656.66	
1263016036182103000016965150	IMPRESORA MONOCROMATICA LEXMARK MX755 - Clave: 51500000	$30,708.92	
1263016036182103000016975150	REGULADOR KOBLENZ 00-1599-00-0 700 W - Clave: 51500000218, F	$312.22	
1263016036182103000016985150	COMPUTADORA DE ESCRITORIO HP AIO 205 RAM 12 GB - Clave: 515	$11,656.66	
1263016036182103000016995150	COMPUTADORA DE ESCRITORIO HP AIO 205 - Clave: 51500000220, F	$11,656.66	
1263016036182103000017005150	IMPRESORA MULTIFUNCINAL EPSON L5290 - Clave: 51500000221, F	$6,930.42	
1263016036182103000017015150	IMPRESORA MULTIFUNCIONAL EPSON L5290 - Clave: 51500000222,	$0.00	
1263016036182103000017025150	REGULADOR KOBLENZ 00-1599-00-0 700 W - Clave: 51500000223, F	$0.00	
1263016036182103000017035150	REGULADOR KOBLENZ 00-1599-00-0-700 W - Clave: 51500000224, F	$0.00	
1263016036182103000017045150	REGULADOR KOBLENZ 00-1599-00-0 700 W - Clave: 51500000225, F	$0.00	
1263016036182103000017055150	REGULADOR KOBLENZ 00-1599-00-0 700 W - Clave: 51500000226, F	$0.00	
1263016036182103000017065150	REGULADOR KOBLENZ 00-1599-00-0 700 W - Clave: 51500000227, F	$0.00	
1263016036182103000017075150	REGULADOR KOBLENZ 00-1599-00-0 700W	$312.22	
1263016036182103000017085150	COMPUTADORA DE ESCRITORIO HP AIO 205 RAM 12 GB - Clave: 515	$11,656.71	
1263016036182103000017095150	IMPRESORA MULTIFUNCIONAL EPSON L5290 - Clave: 51500000230,	$6,930.42	
1263016036182103000017105150	IMPRESORA MULTIFUNCIONAL EPSON L5290 - Clave: 51500000231,	$7,005.10	
1263016036182103000017115150	IMPRESORA MULTIFUNCIONAL EPSON L5290 - Clave: 51500000232,	$7,005.10	
1263016036182103000017125150	IMPRESORA MULTIFUNCIONAL EPSON L 5290 - Clave: 51500000233	$6,930.42	
1263016036182103000017135150	IMPRESORA MULTIFUNCIONAL EPSON L5290 - Clave: 51500000234,	$0.00	
1263016036182103000017145150	IMPRESORA MULTIFUNCIONAL EPSON L 5290 - Clave: 51500000235,	$0.00	
1263016036182103000017155150	IMPRESORA MULTIFUNCIONAL EPSON L5290 - Clave: 51500000236,	$6,930.42	
1263016036182103000017165150	IMPRESORA MULTIFUNCINAL EPSON L5290	$0.00	
1263016036182103000017195150	COMPUTADORA DE ESCRITORIO HP AIO 205 RAM 32 GB - Clave: 515	$11,656.66	
1263016036182103000017205150	COMPUTADORA DE ESCRITORIO HP AIO 205 RAM 32 GB - Clave: 515	$11,656.66	
1263016036182103000018055110	SILLA AJUSTABLE - Clave: 51100000726, Folio: CO0017-0001 (Depre	$545.66	
1263016036182103000018065110	ESCRITORIO L GRIS - Clave: 51100000727, Folio: CO0018-0001 (Depr	$784.22	
1263016036182103000018075150	MULTIFUNCIONAL - Clave: 51500000245, Folio: CO0019-0001 (Depr	$1,209.27	

12630160361821030001808 5110	SILLA AJUSTABLE - Clave: 51100000728, Folio: SI0029-0001 (Depreci	$545.66	
12630160361821030001809 5150	COMPUTADORA DE ESCRITORIO - Clave: 51500000246, Folio: SI0030	$1,931.99	
12630160361821030001810 5150	COMPUTADORA HP - Clave: 51500000247, Folio: SI0031-0001 (Depr	$1,931.99	
12630160361821030001811 5150	COMPUTADORA HP - Clave: 51500000248, Folio: SI0032-0001 (Depr	$1,931.99	
12630160361821030001812 5110	SILLA EJECUTIVA - Clave: 51100000729, Folio: CO0017-0002 (Deprec	$545.66	
12630160361821030001813 5110	SILLA EJECUTIVA - Clave: 51100000730, Folio: TE0086-0001 (Deprec	$545.66	
12630160361821030001814 5110	SILLA EJECUTIVA - Clave: 51100000731, Folio: TE0086-0002 (Deprec	$545.66	
12630160361821030001815 5110	SILLA EJECUTIVA - Clave: 51100000732, Folio: TE0086-0003 (Deprec	$545.66	
12630160361821030001816 5110	SILLA EJECUTIVA - Clave: 51100000733, Folio: TE0086-0004 (Deprec	$545.66	
12630160361821030001817 5110	SILLA EJECUTIVA - Clave: 51100000734, Folio: TE0086-0005 (Deprec	$545.66	
12630160361821030001818 5110	SILLA EJECUTIVA - Clave: 51100000735, Folio: SI0086-0006 (Deprecia	$545.66	
12630160361821030001819 5150	MULTIFUNCIONAL BROTHER - Clave: 51500000249, Folio: TE0087-0(	$2,418.55	
12630160361821030001820 5150	MULTIFUNCIONAL BROTHER - Clave: 51500000250, Folio: TE0087-0(	$2,418.55	
12630160361821030001821 5150	COMPUTADORA LENOVO - Clave: 51500000251, Folio: TE0088-0001	$2,642.17	
12630160361821030001822 5150	COMPUTADORA LENOVO - Clave: 51500000252, Folio: TE0088-0002	$2,642.17	
12630160361821030001823 5110	SILLA EJECUTIVA - Clave: 51100000736, Folio: AR0007-0001 (Deprec	$429.71	
12630160361821030001824 5150	MULTIFUNCIONAL - Clave: 51500000253, Folio: DC0020 (Depreciaci	$2,018.75	
12630160361821030001825 5150	COMPUTADORA - Clave: 51500000254, Folio: DC0021 (Depreciación	$2,642.17	
12630160361821030001826 5150	IMPRESORA EPSON - Clave: 51500000255, Folio: CC0042 (Depreciac	$813.72	
12630160361821030001827 5110	SILLA AJUSTABLE - Clave: 51100000737, Folio: CA0037 (Depreciación	$429.71	
12630160361821030001828 5150	CPMPUTADORA HP - Clave: 51500000256, Folio: CA0038 (Depreciac	$1,931.99	
12630160361821030001829 5150	LAPTOP - Clave: 51500000257, Folio: DR0036 (Depreciación)	$1,141.54	
12630160361821030001830 5150	PROYECTOR - Clave: 51500000258, Folio: DR0037 (Depreciación)	$1,328.69	
12630160361821030001831 5150	PANTALLA PARA PROYECTOR - Clave: 51500000259, Folio: DR0038 (	$200.36	
12630160361821030001832 5110	SILLA AJUSTABLE - Clave: 51100000738, Folio: DR0039 (Depreciación	$545.66	
12630160361821030001833 5110	SILLA AJUSTABLE - Clave: 51100000739, Folio: DIF0089 (Depreciació	$429.71	
12630160361821030001834 5110	SILLA AJUSTABLE - Clave: 51100000740, Folio: DIF0090 (Depreciació	$545.66	
12630160361821030001835 5150	COMPUTADORA - Clave: 51500000260, Folio: DIF0091 (Depreciación	$1,931.99	
12630160361821030001836 5150	NO BREAK - Clave: 51500000261, Folio: OP0061-0001 (Depreciación	$340.36	
12630160361821030001837 5150	NO BREAK - Clave: 51500000262, Folio: OP0061-0002 (Depreciación	$340.36	
12630160361821030001838 5150	NO BREAK - Clave: 51500000263, Folio: OP0061-0003 (Depreciación	$340.36	
12630160361821030001839 5150	NO BREAK - Clave: 51500000264, Folio: OP0061-0004 (Depreciación	$340.36	
12630160361821030001840 5150	NO BREAK - Clave: 51500000265, Folio: OP0061-0005 (Depreciación	$340.36	
12630160361821030001841 5150	NO BREAK - Clave: 51500000266, Folio: OP0061-0006 (Depreciación	$340.36	
12630160361821030001842 5110	SILLA AJUSTABLE - Clave: 51100000741, Folio: OP0062 (Depreciación	$545.66	
12630160361821030001843 5110	SILLA AJUSTABLE - Clave: 51100000742, Folio: OP0063 (Depreciación	$545.66	
12630160361821030001844 5110	SILLA AJUSTABLE - Clave: 51100000743, Folio: OP0064 (Depreciación	$545.66	
12630160361821030001845 5150	COMPUTADORA - Clave: 51500000267, Folio: OP0065 (Depreciación	$3,439.05	
12630160361821030001846 5150	COMPUTADORA - Clave: 51500000268, Folio: OP0066 (Depreciación	$2,642.17	
12630160361821030001847 5150	COMPUTADORA - Clave: 51500000269, Folio: OP0067 (Depreciación	$2,642.17	
12630160361821030001848 5110	ESCRITORIO CAFE - Clave: 51100000744, Folio: OP0068 (Depreciació	$596.65	
12630160361821030001849 5110	SILLA AJUSTABLE - Clave: 51100000745, Folio: OP0069 (Depreciación	$429.71	
12630160361821030001850 5150	COMPUTADORA - Clave: 51500000270, Folio: PC0065 (Depreciación	$1,931.99	
12630160361821030001851 5150	IMPRESORA EPSON - Clave: 51500000271, Folio: PRE0068 (Depreciа	$813.74	
12630160361821040000867 5110	IMPRESORA DE MULTIPLES FUNCIONES EPSON L4150 - Clave: SP002	$1,111.11	
12630160361821040000869 5110	SILLA EJECUTIVA EURO - Clave: PC0007-0001, Folio: PC0007 (Deprec	$819.02	
12630160361821040000871 5150	MULTIFUNCIONAL BROTHER INTANK DCP-T710W - Clave: PC0012-00	$2,166.67	
12630160361821040000872 5650	FUENTE DE ALIMENTACION DE AMPERES 13.8 VDC ASTRON RS12A 2	$1,228.53	
12630160361821040000874 5310	ASPIRADOR PORTATIL RECARGABLE MARCA YUWELL - Clave: PC005C	$0.00	
12630160361821040001570 5310	ASPIRADOR PORTATIL RECARGABLE MARCA YUWELL - Clave: PC0051	$0.00	
12630160361821040001574 5490	BICICLETA 29 MTB GOSPEL 24 VEL SUSP DEL - Clave: SP0001, Folio: S	$3,866.59	
12630160361821040001575 5490	BICICLETA BETWEEN 29 ALUM NEGRO/COLOR 21 VEL - Clave: SP000	$3,336.95	
12630160361821040001580 5490	MOTOCICLETA XR 150L - Clave: SP00137, Folio: SP00137-0001 (Dep	$26,877.04	
12630160361821040001581 5490	MOTOCICLETA XR 150L - Clave: SP00138, Folio: SP00138-0001 (Dep	$26,877.04	
12630160361821040001593 5150	COMPUTADORA DE ESCRITORIO ENSAMBLADA PENTIUM GOLD - Cla	$8,593.67	
12630160361821040001594 5110	SILLA EJECUTIVA CON RESPALDO Y CINCO RUEDAS - Clave: SP0140-0	$1,231.05	
12630160361821040001664 5230	CAMARA DE GRAN ANGULAR - Clave: 52300000025, Folio: SP0139 (	$578.07	
12630160361821040001665 5150	KIT DE EXTENSOR HDMI PARA DISTANCIA DE 60MTS - Clave: 515000	$1,192.22	
12630160361821040001666 5150	MICROFONOS DE PALMA MARCA KENWOOD PARA RADIO MOVIL - C	$611.58	
12630160361821040001675 5150	MICROFONOS DE PALMA MARCA KENWOOD PARA RADIO MOVIL - C	$611.58	
12630160361821040001676 5150	MICROFONOS DE PALMA MARCA KENWOOD PARA RADIO MOVIL - C	$611.58	
12630160361821040001729 5110	SILLA PEGABLE - Clave: 51100000695, Folio: SP0144 (Depreciación)	$113.81	
12630160361821040001730 5110	SILLA PEGABLE - Clave: 51100000696, Folio: SP0144 (Depreciación)	$113.81	
12630160361821040001731 5110	SILLA PEGABLE - Clave: 51100000697, Folio: SP0144 (Depreciación)	$113.81	
12630160361821040001732 5110	SILLA PEGABLE - Clave: 51100000698, Folio: SP0144 (Depreciación)	$113.81	
12630160361821040001733 5110	SILLA PEGABLE - Clave: 51100000699, Folio: SP0144 (Depreciación)	$113.81	
12630160361821040001734 5110	SILLA PEGABLE - Clave: 51100000700, Folio: SP0144 (Depreciación)	$113.81	
12630160361821040001735 5110	SILLA PEGABLE - Clave: 51100000701, Folio: SP0144 (Depreciación)	$113.81	
12630160361821040001736 5110	SILLA PEGABLE - Clave: 51100000702, Folio: SP0144 (Depreciación)	$113.81	

MUNICIPIO DE MADERO
II) NOTAS AL ESTADO DE SITUACIÓN FINANCIERA (DESGLOSE)
INDICE H1-ESF-A2
AL MES DE DICIEMBRE DEL 2025
UNIDAD MONETARIA EN QUE ESTÁN EXPRESADAS LAS CIFRAS (PESOS)

1263016036182104000017375110	MESA PEGABLE 1.82 M LIFETIME - Clave: 51100000703, Folio: SP014	$227.81	
1263016036182104000017395150	IMPRESORA MULTIFUNCINAL EPSON ECOTANK L5590 - Clave: 5150(	$4,279.37	
1263016036182104000017405660	REF 14FTH CONTENEDOR FRIO - Clave: 56600000014, Folio: SP0147	$1,708.10	
1263016036182104000017415660	ESTUFA DE CALEFACCIÓN - Clave: 56600000015, Folio: SP0148 (Dep	$1,328.10	
1263016036182104000017425660	HORNO DE MICROONDAS - Clave: 56600000016, Folio: SP0149 (Dep	$663.10	
1263016036182104000017435660	LICUADORA - Clave: 56600000017, Folio: SP0150 (Depreciación)	$189.81	
1263016036182104000017445660	DISPENSADOR DE AGUA CALIENTE - Clave: 56600000018, Folio: SP01	$378.10	
1263016036182104000017455660	LAVADORA - Clave: 56600000019, Folio: SP0152 (Depreciación)	$1,708.10	
1263016036182104000017805110	SILLA ESCRITORIO - Clave: 51100000724, Folio: SP0153-001 (Deprec	$533.60	
1263016036182104000017815120	LITERA - Clave: 51200000212, Folio: SP0154-001 (Depreciación)	$725.00	
1263016036182104000017825120	LITERA - Clave: 51200000213, Folio: SP0154-002 (Depreciación)	$725.00	
1263016036182104000017835120	ESTUFA ACROSS 4 QUEMADORES - Clave: 51200000214, Folio: PC00	$702.41	
1263016036182104000017845120	COMEDOR 4 SILLAS - Clave: 51200000215, Folio: PC0062-001 (Depre	$585.15	
1263016036182104000017855120	HORNO DE MICROONDAS PANASONIC - Clave: 51200000216, Folio:	$291.99	
1263016036182104000018015620	MOTOSIERRA MS - Clave: 56200000007, Folio: PC0064-0001 (Depre	$1,270.00	
1263016036182104000018555150	COMPUTADORA AIO HP - Clave: 51500000274, Folio: SP00155 (Dep	$1,298.97	
1263016036183101000017865210	EQUIPO PORTATIL DIGITAL DMR - Clave: 52100000032, Folio: MAR0	$650.00	
1263016036183101000017875210	EQUIPO PORTATIL DIGITAL DMR - Clave: 52100000033, Folio: MAR0	$650.00	
1263016036183101000017885210	EQUIPO PORTATIL DIGITAL DMR - Clave: 52100000034, Folio: MAR0	$650.00	
1263016036183101000017895670	SOPLADORA STIHL BG-420 - Clave: 56700000040, Folio: MAR010-00	$1,442.86	
1263016036183101000017905670	MOTOSIERRA ECHO CS-510, 49.3CC,20 - Clave: 56700000041, Folio:	$915.59	
1263016036183101000017915670	MOCHILA ASPERSORA - Clave: 56700000042, Folio: MAR013-001 (D	$1,850.00	
1263016036183102000018025620	MOTOSIERRA - Clave: 56200000008, Folio: MAR14-0001 (Depreciaci	$1,300.00	
1263016036183102000018035620	MOTOSIERRA - Clave: 56200000009, Folio: MAR015-0001 (Depreciac	$1,180.00	
1263016036183102000018045670	ESCALERA - Clave: 56700000043, Folio: MAR016-0001 (Depreciación	$425.00	
1263016036183102000018535150	GPS MAP 65S - Clave: 51500000273, Folio: MAR0017 (Depreciación)	$789.90	
1263016036183111200016715190	MOTOSIERRA STIHL MS651 36" - Clave: 51900000089, Folio: MAR00	$5,228.40	
1263016036183111200016725210	EQUIPO PORTATIL ANALOGO - Clave: 52100000027, Folio: MAR000E	$2,158.89	
1263016036183111200016735210	EQUIPO PORTATIL ANALOGO - Clave: 52100000028, Folio: MAR000E	$2,158.89	
1263016036183111200016745210	32101656- GPSMAP 65S,MULTI-BAND,NORTH AND SOUTH AM - Clav	$5,694.45	
1263016036183111400017515210	EQUIPO MOVIL DIGITAL DMR MARCA KENWOOD - Clave: 521000000	$3,053.33	
1263016036183111400017525210	EQUIPO PORTATIL DIGITAL DMR MARCA KENWOOD - Clave: 521000(	$1,759.33	

1.2.6.4. La cuenta de DETERIORO ACUMULADO DE ACTIVOS BIOLOGICOS; por el importe de $ 0.00

CUENTA	*NOMBRE DE LA CUENTA*	*MONTO*	*CARACTERÍSTICAS*
126401603610000000000000	DETERIORO ACUMULADO DE ACTIVOS BIOLOGICOS	$0.00	

1.2.6.5. La cuenta de AMORTIZACION ACUMULADO DE ACTIVOS INTANGIBLES; por el importe de $ 0.00

CUENTA	*NOMBRE DE LA CUENTA*	*MONTO*	*CARACTERÍSTICAS*
12650	AMORTIZACION ACUMULADO DE ACTIVOS INTANGIBLES	$0.00	

1.1.9 En la cuenta de OTROS ACTIVOS CIRCULANTES; se considera un saldo por $ 0.00

CUENTA	*NOMBRE DE LA CUENTA*	*MONTO*	*CARACTERÍSTICAS*
119001603610000000000000	OTROS ACTIVOS CIRCULANTES	$0.00	
119101603610000000000000	VALORES EN GARANTIA	$0.00	
119201603610000000000000	BIENES EN GARANTIA (EXCLUYE DEPOSITOS DE FONDOS)	$0.00	
119301603610000000000000	BIENES DERIVADOS DE EMBARGOS, DECOMISOS, ASEGURAMIENTOS	$0.00	
119401603610000000000000	ADQUISICIÓN CON FONDOS DE TERCEROS	$0.00	

C. JUAN CARLOS CAMINO AVALOS
PRESIDENTE MUNICIPAL

ING. CLAUDIA LIZETH MARROQUIN PEREZ
SINDICO

LIC. EVERARDO JUAREZ IBAÑEZ
TESORERO MUNICIPAL (16/12/2025)

C.P. MIRELLA MARCELA FARIAS OLIVO
ENCARGADA DEL DESPACHO DE LA CONTRALORÍA MUNICIPAL

"Bajo protesta de decir verdad, declaramos que este reporte y sus notas son razonablemente correctos, y son responsabilidad del emisor."

MUNICIPIO DE MADERO
II) NOTAS AL ESTADO DE SITUACIÓN FINANCIERA (DESGLOSE)
INDICE H1-ESF-A2
AL MES DE DICIEMBRE DEL 2025
UNIDAD MONETARIA EN QUE ESTÁN EXPRESADAS LAS CIFRAS (PESOS)

1263016036182104000017375110	MESA PEGABLE 1.82 M LIFETIME - Clave: 51100000703, Folio: SP014	$227.81	
1263016036182104000017395150	IMPRESORA MULTIFUNCINAL EPSON ECOTANK L5590 - Clave: 51500	$4,279.37	
1263016036182104000017405660	REF 14FTH CONTENEDOR FRIO - Clave: 56600000014, Folio: SP0147	$1,708.10	
1263016036182104000017415660	ESTUFA DE CALEFACCIÓN - Clave: 56600000015, Folio: SP0148 (Dep	$1,328.10	
1263016036182104000017425660	HORNO DE MICROONDAS - Clave: 56600000016, Folio: SP0149 (Dep	$663.10	
1263016036182104000017435660	LICUADORA - Clave: 56600000017, Folio: SP0150 (Depreciación)	$189.81	
1263016036182104000017445660	DISPENSADOR DE AGUA CALIENTE - Clave: 56600000018, Folio: SP01	$378.10	
1263016036182104000017455660	LAVADORA - Clave: 56600000019, Folio: SP0152 (Depreciación)	$1,708.10	
1263016036182104000017805110	SILLA ESCRITORIO - Clave: 51100000724, Folio: SP0153-001 (Deprec	$533.60	
1263016036182104000017815120	LITERA - Clave: 51200000212, Folio: SP0154-001 (Depreciación)	$725.00	
1263016036182104000017825120	LITERA - Clave: 51200000213, Folio: SP0154-002 (Depreciación)	$725.00	
1263016036182104000017835120	ESTUFA ACROSS 4 QUEMADORES - Clave: 51200000214, Folio: PC00	$702.41	
1263016036182104000017845120	COMEDOR 4 SILLAS - Clave: 51200000215, Folio: PC0062-001 (Depre	$585.15	
1263016036182104000017855120	HORNO DE MICROONDAS PANASONIC - Clave: 51200000216, Folio:	$291.99	
1263016036182104000018015620	MOTOSIERRA MS - Clave: 56200000007, Folio: PC0064-0001 (Depre	$1,270.00	
1263016036182104000018555150	COMPUTADORA AIO HP - Clave: 51500000274, Folio: SP00155 (Depr	$1,298.97	
1263016036183101000017865210	EQUIPO PORTATIL DIGITAL DMR - Clave: 52100000032, Folio: MAR0	$650.00	
1263016036183101000017875210	EQUIPO PORTATIL DIGITAL DMR - Clave: 52100000033, Folio: MAR0	$650.00	
1263016036183101000017885210	EQUIPO PORTATIL DIGITAL DMR - Clave: 52100000034, Folio: MAR0	$650.00	
1263016036183101000017895670	SOPLADORA STIHL BG-420 - Clave: 56700000040, Folio: MAR010-00	$1,442.86	
1263016036183101000017905670	MOTOSIERRA ECHO CS-510, 49.3CC,20 - Clave: 56700000041, Folio:	$915.59	
1263016036183101000017915670	MOCHILA ASPERSORA - Clave: 56700000042, Folio: MAR013-001 (De	$1,850.00	
1263016036183102000018025620	MOTOSIERRA - Clave: 56200000008, Folio: MAR14-0001 (Depreciaci	$1,300.00	
1263016036183102000018035620	MOTOSIERRA - Clave: 56200000009, Folio: MAR015-0001 (Depreciac	$1,180.00	
1263016036183102000018045670	ESCALERA - Clave: 56700000043, Folio: MAR016-0001 (Depreciación	$425.00	
1263016036183102000018535150	GPS MAP 65S - Clave: 51500000273, Folio: MAR0017 (Depreciación)	$789.90	
1263016036183111200016715190	MOTOSIERRA STIHL MS651 36" - Clave: 51900000089, Folio: MAR00	$5,228.40	
1263016036183111200016725210	EQUIPO PORTATIL ANALOGO - Clave: 52100000027, Folio: MAR000E	$2,158.89	
1263016036183111200016735210	EQUIPO PORTATIL ANALOGO - Clave: 52100000028, Folio: MAR000E	$2,158.89	
1263016036183111200016745210	32101656- GPSMAP 65S,MULTI-BAND,NORTH AND SOUTH AM - Clav	$5,694.45	
1263016036183114000017515210	EQUIPO MOVIL DIGITAL DMR MARCA KENWOOD - Clave: 521000000	$3,053.33	
1263016036183114000017525210	EQUIPO PORTATIL DIGITAL DMR MARCA KENWOOD - Clave: 521000(	$1,759.33	

1.2.6.4. La cuenta de DETERIORO ACUMULADO DE ACTIVOS BIOLOGICOS; por el importe de $ 0.00

CUENTA	*NOMBRE DE LA CUENTA*	*MONTO*	*CARACTERÍSTICAS*
1264016036100000000000	DETERIORO ACUMULADO DE ACTIVOS BIOLOGICOS	$0.00	

1.2.6.5. La cuenta de AMORTIZACION ACUMULADO DE ACTIVOS INTANGIBLES; por el importe de $ 0.00

CUENTA	*NOMBRE DE LA CUENTA*	*MONTO*	*CARACTERÍSTICAS*
12650	AMORTIZACION ACUMULADO DE ACTIVOS INTANGIBLES	$0.00	

1.1.9 En la cuenta de OTROS ACTIVOS CIRCULANTES; se considera un saldo por $ 0.00

CUENTA	*NOMBRE DE LA CUENTA*	*MONTO*	*CARACTERÍSTICAS*
1190016036100000000000	OTROS ACTIVOS CIRCULANTES	$0.00	
1191016036100000000000	VALORES EN GARANTIA	$0.00	
1192016036100000000000	BIENES EN GARANTIA (EXCLUYE DEPOSITOS DE FONDOS)	$0.00	
1193016036100000000000	BIENES DERIVADOS DE EMBARGOS, DECOMISOS, ASEGURAMIENTOS	$0.00	
1194016036100000000000	ADQUISICIÓN CON FONDOS DE TERCEROS	$0.00	

C. JUAN CARLOS GAMINO AVALOS
PRESIDENTE MUNICIPAL

ING. CLAUDIA LIZETH MARROQUIN PEÑA
SINDICO

LIC. EVERARDO JUAREZ IBAÑEZ
TESORERO MUNICIPAL (16/12/2025)

C.P. MIRELLA MARCELA FARIAS OLIVO
ENCARGADA DEL DESPACHO DE LA CONTRALORÍA MUNICIPAL

"Bajo protesta de decir verdad, declaramos que este reporte y sus notas son razonablemente correctos, y son responsabilidad del emisor."

MUNICIPIO DE MADERO
II) NOTAS AL ESTADO DE SITUACIÓN FINANCIERA (DESGLOSE)
INDICE H1-ESF-A3
AL MES DE DICIEMBRE DEL 2025
UNIDAD MONETARIA EN QUE ESTÁN EXPRESADAS LAS CIFRAS (PESOS)

2111016036110384	JUAREZ VILLA MARIANO	-	
2111016036110385	HERNANDEZ BEDOLLA JUAN	-	
2111016036110386	ALBOR AYALA FELIPE	-	
2111016036110387	HINOJOSA GARCIA JESUS	-	
2111016036110388	PEREZ CORTES ROBERTO	-	
2111016036110389	AYALA SAUCEDO OSWALDO	-	
2111016036110390	VILLA BUCIO YURIDIANA	-	
2111016036110391	AYALA SAUCEDO RUBEN	-	
2111016036110392	SAUCEDO ARREOLA MAIRA	-	
2111016036110393	MAGAÑA JAIMES NADIA	-	
2111016036110394	AYALA PEREZ JUAN CARLOS	-	
2111016036110395	DIF	-	
2111016036110396	FUERTE AYALA ADRIANA	-	
2111016036110397	CABRERA GOMEZ JAIME ARTURO	-	
2111016036110398	SANCHEZ CAMACHO EDSON EDUARDO	-	
2111016036110399	GARCIA VILCHEZ RAYMUNDO	-	
2111016036110400	TORRES SERENO MARILU	-	
2111016036110401	MEDELLIN ROMERO BRAULIO	-	
2111016036110402	PINEDA GARCIA JOEL	-	
2111016036110403	RANGEL MARTINEZ GEORGINA	1,258.95	
2111016036110404	TALAVERA VELAZQUEZ CLEMENTE	-	
2111016036110405	CORTES GOMEZ ANA EVELIA	-	
2111016036110406	DURAN ZARCO XOCHILTL MIRIAM	-	
2111016036110407	RENTERIA PEÑALOZA MAXIMILIANO	-	
2111016036110430	MUNICIPIO DE MADERO, MICHOACAN	622,515.84	
2111016036110468	RANGEL VARGAS MARIA MONSERRAT	-	
2111016036110479	MORALES GARCIA ALEXANDER	-	
2111016036110480	VILLASEÑOR GARCIA MA. LORETO	-	
2111016036110517	IBAÑEZ GUERRERO DIANA ELIA	-	
2111016036110535	VARGAS VARGAS RAFAEL	-	
2111016036110564	CHAVEZ GARCIA ALBERTO GONZALO	-	
2111016036110579	ROSALES ALCAUTER DIANA	-	
2111016036110587	CARRERA SANCHEZ ABEL	-	
2111016036110618	MORA GARCIA ADOLFO DE JESUS	-	
2111016036110658	GOMEZ GOMEZ SANTANA	-	
2111016036110672	MOLINA IBAÑEZ DANIEL	-	
2111016036110674	DURAN SANCHEZ LUZ MARIA	-	
2111016036110677	ALCAUTER GONZALEZ GABRIEL	-	
2111016036110683	MEDINA GARCIA JUAN MANUEL	-	
2111016036110692	YVAÑEZ GOMEZ MARIA ELENA	-	
2111016036110693	MENDEZ MENDEZ MISAEL	-	
2111016036110763	ARREOLA CORONA JOSE LUIS	-	
2111016036110764	LOPEZ DUEÑAZ JULIO CESAR	-	
2111016036110780	VIDAL GARCIA ARELI	-	
2111016036110801	VILLASEÑOR PEREZ RAUL	-	
2111016036110813	GARCIA GARCIA JOSE SALUD	-	
2111016036110832	QUEREA EQUIHUA JULIAN	-	
2111016036110851	MONDRAGON CAMPOS MISAEL	-	
2111016036110864	ARMAS BOTELLO JESUS RAYMUNDO	-	
2111016036110865	HERRERA VAZQUEZ JAVIER	-	
2111016036110870	PINEDA SALTO ALEJANDRA	-	
2111016036110871	FARIAS OLIVO MIRELLA MARCELA	-	
2111016036110872	RANGEL RODRIGUEZ ANA ISABEL	-	
2111016036110874	VARGAS RODRIGUEZ ONESIMO	-	
2111016036110882	PINEDA GARCIA CLEMENTE	-	
2111016036110894	CABALLERO RODRIGUEZ ALFREDO	-	
2111016036110896	ORTEGA VARGAS JAIME	-	
2111016036110897	MONTAÑO DIAZ JOSE CARMEN	-	
2111016036110898	MORA ROMERO IVAN	-	
2111016036110900	GOMEZ TAPIA DE LEON MARTHA	-	
2111016036110902	ABURTO CALDERON UBER	-	
2111016036110908	HERRERA MENDEZ DAVID FERNANDO	-	
2111016036110928	ABURTO VILLASEÑOR ARACELI	-	
2111016036110936	MARTINEZ CHAVEZ MARLENE	-	
2111016036110943	AVALOS VILLA ADAN	-	
2111016036110951	AVALOS DE LEON CARLOS ALFREDO	-	
2111016036110955	AYALA MENDOZA IVAN JOAQUIN	-	
2111016036110958	GARCIA SANCHEZ LUCIO GUADALUPE	-	
2111016036110965	HUETZEN GUILLEN GLORIA LILIANA	-	
2111016036110967	ECHEVERRIA PADILLA NICANDRO	-	
2111016036110969	RAMOS MEDINA EVERARDO	-	
2111016036110972	ARREOLA VELAZQUEZ LUIS ANTONIO	-	
2111016036110973	ZARCO AVALOS GONZALO	-	
2111016036110976	HUITRON SANTOYO DIEGO	-	
2111016036110981	LOPEZ MORALES CLAUDIA ROCIO	-	
2111016036110983	TAPIA MADRIGAL GIOVANNI	-	
2111016036110985	AYALA TORRES ANTONIO	-	
2111016036110997	SANCHEZ ELISEA SAUL	-	
2111016036111003	AYALA GONZALEZ JOSE LUIS	-	
2111016036111006	GONZALEZ CORTES JULIO	-	

MUNICIPIO DE MADERO
II) NOTAS AL ESTADO DE SITUACIÓN FINANCIERA (DESGLOSE)
INDICE H1-ESF-A3
AL MES DE DICIEMBRE DEL 2025
UNIDAD MONETARIA EN QUE ESTÁN EXPRESADAS LAS CIFRAS (PESOS)

2111016036111012	SERENO AYALA MARIA GUADALUPE	-	
2111016036111014	DIAZ ALFARO VERONICA	-	
2111016036111016	GARCIA SOSA JOAQUIN	-	
2111016036111018	DELGADO CORNEJO EDWIN OTHON	-	
2111016036111032	JUAREZ SAUCEDO ANA BERTHA	-	
2111016036111036	AYALA CALDERON CENOBIO	-	
2111016036111043	RAMIREZ RINCON GONZALO	-	
2111016036111055	CORONA VAZQUEZ SERGIO	-	
2111016036111057	AGUILAR BARRIGA JORGE FERNANDO	-	
2111016036111060	LOPEZ MONDRAGON ARMANDO MARTIN	-	
2111016036111062	CORONA ORTIZ RAFAEL	-	
2111016036111063	ALCAUTER SAMANO ODILON	-	
2111016036111064	ALCAUTER GARCIA GENARO	-	
2111016036111065	SAUCEDO LEMUS ANGELINA	-	
2111016036111067	BUITRON GARCIA DANIEL	-	
2111016036111073	CAMPOS SANCHEZ EVA SOLEDAD	-	
2111016036111075	GARCIA SAMANO DORA PATRICIA	-	
2111016036111077	MENDEZ SAUCEDO MARIBEL	-	
2111016036111080	SPINDOLA MENDOZA EDGAR ISRAEL	-	
2111016036111081	RODRIGUEZ RODRIGUEZ FLORIBERTO	-	
2111016036111083	VILLA PIÑON CATALINA	-	
2111016036111090	VILLA GARCIA CIRILO	-	
2111016036111095	GUTIERREZ GOMEZ PEDRO	-	
2111016036111106	BUITRON BUITRON J. TRANSITO	-	
2111016036111115	AVALOS VILLASEÑOR JUAN JOSE	-	
2111016036111116	RUIZ VILLASEÑOR JOSE	-	
2111016036111128	SANCHEZ MEDINA ACXEL	-	
2111016036111132	VALLE SANCHEZ JOSE LUIS	-	
2111016036111136	MEJIA CRUZ ERNESTO	-	
2111016036111137	GARCIA GARCIA JOSE MANUEL	-	
2111016036111138	MEDINA ENRIQUEZ ROSARIO DE NESTORA	-	
2111016036111139	VILLAGOMEZ ORTIZ XOCHITL	-	
2111016036111140	ARREDONDO OLMOS ANDRES	-	
2111016036111144	HERRERA VAZQUEZ MARIA DEL ROSARIO	-	
2111016036111149	BARRERA ALVEAR ALFREDO	-	
2111016036111150	FULGENCIO PEREZ ABEL	-	
2111016036111151	BUCIO GOMEZ ISAIAS	-	
2111016036111152	BASTIDA PEREZ JOSE GUADALUPE	-	
2111016036111153	ROJAS ZAMUDIO SAMUEL	-	
2111016036111160	CARRASCO BARRIGA MARTIN	-	
2111016036111164	MONDRAGON CAMPOS MARTIN	-	
2111016036111165	ARMAS SERENO MISAEL	-	
2111016036111175	FARIAS OLIVO MIRELLA MARCELA	-	
2111016036111178	GARCIA CLEMENTE PATRICIA	-	
2111016036111179	ARREOLA GAMIÑO CLEMENTINA	-	
2111016036111183	MADRIGAL LICEA GEOVANNA NOHEMI	-	
2111016036111184	SEGURA DELGADO ELSA MARIA	-	
2111016036111186	CALDERON VARGAS JORGE	-	
2111016036111188	SAUCEDO MUÑOZ GUILLERMO	-	
2111016036111189	GARCIA CORTEZ AURORA	-	
2111016036111190	GOMEZ SERENO AURORA	-	
2111016036111191	PEREZ SAUCEDO JOSE FELIX	-	
2111016036111192	MATA HERRERA BIRIDIANA ITZEL	-	
2111016036111195	GARCIA GALLEGOS MARTHA ELVIA	-	
2111016036111196	GAMIÑO SANCHEZ PEDRO	-	
2111016036111199	GUINTO MEMIJE JEOVANNY RENE	-	
2111016036111202	GOMEZ ARREOLA EUSTORGIO	-	
2111016036111204	SANCHEZ ELISEA PEDRO	-	
2111016036111223	RAFAEL PINEDA JUANA ISELA	-	
2111016036111230	MORA ROMERO ERIKA	-	
2111016036111244	ORTEGA GARCIA PAUL	-	
2111016036111254	VILLASEÑOR ROSALES ELENA SARAHI	-	
2111016036111261	GUILLEN SANTILLAN MARIA OLIVIA	-	
2111016036111263	GOMEZ SERENO EDHER	-	
2111016036111275	GARCIA TELLEZ ANGELA	-	
2111016036111283	HINOJOSA GUTIERREZ VERONICA	-	
211101603611245	ÁVILA HERNÁNDEZ FLORIBERTO	-	
2111016036121282	AGUILAR MADRIGAL MARIA DE LOS ANGELES	-	
2111016036121283	GUTIERREZ VILLA FRANCISCO	-	
2111016036121287	ALCAUTER VILLASEÑOR MARIA GUADALUPE	-	
2111016036121288	GUTIERREZ VILLASEÑOR ISRAEL	-	
2111016036121290	SANTOYO GUTIERREZ ERNESTO	-	
2111016036121291	IBARRA AGUILAR LUIS ALBERTO	-	
2111016036121292	HINOJOSA MORA PEDRO	-	
2111016036121294	CARDENAS ALVARADO JOSE ALBERTO	-	
2111016036131323	ARREOLA AYALA SOCORRO	-	
2111016036131329	MENDEZ MENDEZ PEDRO	-	
2111016036131336	GONZALEZ VILLA ANTONIO	-	
2111016036131348	GUINTO MEMIJE CARLOS DANIEL	-	
2111016036131355	BEDOLLA MORALES JOSE ANTONIO	-	

2111016036131358	NIEVES AGUILAR MARCO TULIO	-	
2111016036131360	VILLA ALVAREZ BRENDA	-	
2111016036131364	VILLA RIVERA ATANASIA	-	
2111016036131368	HURTADO AVITIA DAVID	-	
2111016036131376	AVALOS VILLA NABOR GILBERTO	-	
2111016036131382	HERRERA VARGAS ROBERTO SILVANO	-	
2111016036131386	SANCHEZ MACIAS FRANCISCO	-	
2111016036131388	HERNANDEZ VAZQUEZ JOSUE OMAR	-	
2111016036131389	ROSALES VILLASEÑOR JOSE	-	
2111016036131392	MACIEL JIMENEZ DEMETRIO SALVADOR ROBERTO	-	
2111016036131402	CAMPOS MORFIN ALEJANDRA	-	
2111016036131415	MATA MATA MARIA DEL ROCIO	-	
2111016036131416	MARTINEZ PINEDA MARIA TRINIDAD	-	
2111016036131417	SALAS RANGEL DULCE YADIRA	-	
2111016036131429	CESAR PIÑON IVAN	-	
2111016036131437	BERMUDEZ AGUILAR JUAN	-	
2111016036131442	GARCIA VELAZQUEZ CYNTHIA MARILU	-	
2111016036131443	VILLASEÑOR AVALOS BLADIMIR	-	
2111016036131447	NEPOMUCENO VILLAGOMEZ CHRISTIAN ANIBAL	-	
2111016036131453	GARCIA TAFOLLA JENNIFER	-	
2111016036131455	SANCHEZ CORTEZ ENRIQUE	-	
2111016036131458	ALCAUTER GARCIA DANIEL	-	
2111016036131463	MENDOZA PEREZ ARACELI	-	
2111016036131467	ALCAUTER IBARRA FROYLAN	-	
2111016036131469	SAUCEDO VILLASEÑOR MARIO	-	
2111016036131472	VARGAS RODRIGUEZ MISAEL	-	
2111016036131474	HERRERA IBARRA MA. ANGELICA	-	
2111016036131475	FUERTE FLORES JOSE MANUEL	-	
2111016036131476	PEREZ GARCIA IDALIA	-	
2111016036131479	ALBOR BARAJAS CLAUDIA	-	
2111016036131482	MARTINEZ SALGADO RAYMUNDO DAVID	-	
2111016036131484	BUCIO FLORES CAMELIA	-	
2111016036131492	VENEGAS GARCIA GERARDO	-	
2111016036131493	VILLA GOMEZ MACARIO	-	
2111016036131494	IGNACIO SANCHEZ ILIANA LIZBETH	-	
2111016036131495	PEREZ SUAREZ JORGE LUIS	-	
2111016036131505	GARCIA LOPEZ JOSE MARIA	-	
2111016036131509	SAUCEDO SAUCEDO ANDRES	-	
2111016036131510	VARGAS SAUCEDO RAFAEL	-	
2111016036131511	VILLA GALLEGOS J. JANUARIO	-	
2111016036131512	GONZALEZ CERVANTES JAVIER	-	
2111016036131513	JUAREZ SAUCEDO SAMUEL	-	
2111016036131532	SANTOYO GARCIA BERTIN	-	
2111016036131533	GARCIA HERNANDEZ FERNANDO	-	
2111016036131534	GARCIA HURTADO JESUS GUADALUPE	-	
2111016036131535	GOMEZ PIÑON MERCEDES	-	
2111016036131536	VILLA VILLA ANDRES	-	
2111016036131553	MONTAÑO DIAZ JESUS	-	
2111016036131555	SANCHEZ MENDEZ OTONIEL	-	
2111016036131557	RENTERIA BARRIGA DANIEL	-	
2111016036131559	PEÑA BUITRON MARINA	-	
2111016036131562	VILLASEÑOR ORTEGA VIANEY	-	
2111016036131563	HERRERA BUENROSTRO MAITE	-	
2111016036131564	GAMIÑO AGUILAR MARCO ANTONIO	-	
2111016036131565	CALDERON GARCIA ISIDRO	-	
2111016036131566	SANCHEZ AGUIRRE CLAUDIA IVETTE	-	
2111016036131567	VILLASEÑOR ALCAUTER WILLIAM	-	
2111016036131568	CORONA ABURTO EDUARDO	-	
2111016036131569	HERNANDEZ GONZALEZ ANA PAOLA	-	
2111016036131570	JUAREZ IBAÑEZ HERIBERTO	-	
2111016036131571	BARAJAS SAUCEDO ABEL	-	
2111016036131572	HINOJOSA GUTIERREZ RIGOBERTO	-	
2111016036131573	TALAVERA ELISEA EVA	-	
2111016036131574	AGUILAR APARICIO LUZ MARIA	-	
2111016036131575	ZARCO BAUTISTA SERGIO	-	
2111016036131576	GARCIA AYALA LEONEL	-	
2111016036131577	GOMEZ VILLA JUAN	-	
2111016036131578	GOMEZ GARCIA BONIFACIO	-	
2111016036131579	SAENZ ALFARO JOSE LUIS	-	
2111016036131580	GONZALEZ YAÑEZ JUVENTINO	-	
2111016036131581	GARCIA GARCIA NOEL	-	
2111016036131582	ORTEGA GARCIA TANIA GICELA	-	
2111016036131583	BUCIO VARGAS CELSO	-	
2111016036131584	CORTEZ REYES LILIANA	-	
2111016036131585	PEREZ VILLA SILVIA	-	
2111016036131586	ALCAUTER GARCIA ROGELIO	-	
2111016036131587	SANCHEZ CORDOVA DANITZA ANDREA	-	
2111016036131588	ROSALES BARROSO MARIA GUADALUPE	-	
2111016036131589	MELCHOR GOMEZ J. SAVAS	-	
2111016036131590	AVILA CORTES VIANEY	-	

MUNICIPIO DE MADERO
II) NOTAS AL ESTADO DE SITUACIÓN FINANCIERA (DESGLOSE)
INDICE H1-ESF-A3
AL MES DE DICIEMBRE DEL 2025
UNIDAD MONETARIA EN QUE ESTÁN EXPRESADAS LAS CIFRAS (PESOS)

2111016036131591	HERNANDEZ ROSALES RAFAEL	-	
2111016036131592	RODRIGUEZ CALDERON JOSUE DAVID	-	
2111016036131593	VARGAS DAMIAN JUANA	-	
2111016036131598	RAMIREZ ROSILES EDUARDO	-	
2111016036131599	VILLASEÑOR ZAMUDIO GABRIEL	-	
2111016036131601	ROSALES TORRES EVERARDO	-	
2111016036131603	PINEDA HURTADO JOSE JOEL	-	
2111016036131606	IBARRA RODRIGUEZ NOEMI	-	
2111016036131607	RUIZ MIER ARTURO	-	
2111016036131608	MENDEZ MORALES DELFINA	-	
2111016036131609	MAULEON SUAREZ ALONDRA JAQUELINE	-	
2111016036131611	GOMEZ VILLA ROSA	-	
2111016036131614	ROCHA VILLEGAS FIDEL	-	
2111016036131624	VILLA GALLEGOS MARTIN	-	
2111016036131625	GAMIÑO ALCAUTER JORGE	-	
2111016036131626	AVALOS ARMAS MARIA DEL CARMEN	-	
2111016036131636	GOMEZ FLORES J. LEONEL	-	
2111016036131637	BOTEYO TALAVERA FELIPE	-	
2111016036131638	SAENZ BANDERAS FRANCISCO JAVIER	-	
2111016036131648	GONZALEZ HERNANDEZ ALEJANDRO	-	
2111016036131650	VILLA AYALA RAMIRO	-	
2111016036131651	AVILA TORRES ARACELI	-	
2111016036131652	ARMAS VILLASEÑOR MARIA ANARELIA	-	
2111016036131654	VILLASEÑOR AVALOS CLEMENTE	-	
2111016036131656	GOMEZ SAUCEDO CELESTINO	-	
2111016036131659	ALIPIO JIMENEZ HECTOR IVAN	-	
2111016036131660	ARREOLA MONTOYA LAURA ESTELA	-	
2111016036131663	GAMIÑO AVALOS EDGAR	-	
2111016036131665	HERRERA CORONA JESUS OBED	-	
2111016036131666	SAUCEDO SAUCEDO IRINEO	-	
2111016036131669	BARRERA ALVEAR JUAN	-	
2111016036131674	GARCIA LOPEZ CLEMENTE	-	
2111016036131675	TORRES GARCIA ALVARO	-	
2111016036131679	TALAVERA GARCIA SELENA GISEL	-	
2111016036131680	CORTES GARCIA AGUSTIN HERNAN	-	
2111016036131681	RANGEL VARGAS YOSIHO JAIR	-	
2111016036131682	OROZCO SALINAS MARLENE	-	
2111016036131683	RODRIGUEZ IBARRA KARINA MARYCRUZ	-	
2111016036131684	VILLASEÑOR HUITRON HUMBELINA	-	
2111016036131685	GAMIÑO ORTEGA ISAMARY AGUSTINA	-	
2111016036131686	PEREZ MORA MARIA DEL CONSUELO	-	
2111016036131687	GAMIÑO GARCIA JASON JESUS	-	
2111016036131688	BARAJAS MENDEZ MARINA	-	
2111016036131689	RAMIREZ ROSILES NABORINA	-	
2111016036131690	GRACIA BEDOLLA ANGEL	-	
2111016036131691	VILLA ALVAREZ DALILA	-	
2111016036131692	ZARCO GARCIA ANA MARIA	-	
2111016036131693	ALCAUTER MATA ANGELICA MARIA	-	
2111016036131694	HUERTA ALBOR FRANCISCO GABRIEL	-	
2111016036131697	VILLA PINEDA EDUARDO YAHIR	-	
2111016036131701	AYALA AREVALO HUBER	-	
2111016036131703	CORONA BUSTOS YAHIR LEONARDO	-	
2111016036131704	ANAYA REYES ARTURO	-	
2111016036131706	MARTINEZ APONTE ULISES	-	
2111016036131707	BUITRON GUTIERREZ JOSE ANGEL	-	
2111016036131712	MURILLO HERRERA EDMUNDO	-	
2111016036131727	JUAREZ SAUCEDO JORGE ALBERTO	-	
2111016036131729	RAMOS CARAPIA JOSE MANUEL	-	
2111016036131730	SANCHEZ GARCIA MIGUEL	-	
2111016036131733	RANGEL VILLASEÑOR SERGIO	-	
2111016036131734	ROSALES ARREOLA SAUL	-	
2111016036131736	MONTAÑO SAUCEDO ARNOLDO	-	
2111016036131738	MELCHOR VARGAS MANUEL	-	
2111016036131741	GARCIA PEREZ BULMARO	-	
2111016036131742	GARCIA GARCIA MIGUEL ANGEL	-	
2111016036131744	ROSILES ARREOLA ISIDRO	-	
2111016036131748	GAMIÑO GUTIERREZ ALEJANDRO	-	
2111016036131749	GOMEZ GAMIÑO HERON	-	
2111016036131751	GARCIA CORONA JOSE FERNANDO	-	
2111016036131752	ROSILES ARREOLA FELIPE	-	
2111016036131753	ARREOLA RAMIREZ IGNACIO	-	
2111016036131756	HERRERA CORONA ERIC	-	
2111016036131758	RODRIGUEZ ROSALES RAFAEL	-	
2111016036131762	HUERTA OCHOA J. RAMON YGNACIO	-	
2111016036141753	PEREZ CORREA ROSA	-	
2111016036141754	GOMEZ ARREOLA VERONICA	-	
2111016036141759	GARCIA PEREZ ORALIA	-	
2111016036141761	ARREOLA GONZALEZ LORENA	-	
2111016036141767	SAUCEDO ALCAUTER ROCIO	-	
2111016036141768	VILLA ROSALES MARIA ELENA	-	

2111016036141769	CORTES GOMEZ ANAVELIA	-	
2111016036141770	TELLEZ FUERTE VERONICA	-	
2111016036141776	CORTES MELCHOR JUANA	-	
2111016036141780	CORTEZ PEREZ ANA MARIA	-	
2111016036141781	ROCHA MENDEZ MA. ALICIA	-	
2111016036141782	CHAGOYA GOMEZ LEONILA	-	
2111016036141784	CORTES LOPEZ JUDITH JANETH	-	
2111016036141788	ZARCO BAUTISTA MARIA GUADALUPE	-	
2111016036141790	GUTIERREZ ALBOR ADELA	-	
2111016036141792	SOSA RAMIREZ JOSE GUADALUPE	-	
2111016036141794	REGALADO SERENO SANTIAGO	-	
2111016036141796	SOLIS RIOS HIPOLITO	-	
2111016036141797	ELIZALDE IBARRA ALAN JOSUE	-	
2111016036141799	SOLIS RIOS JULIAN	-	
2111016036141801	GOMEZ SAAVEDRA JOAQUIN	-	
2111016036141802	VARGAS RODRIGUEZ EMMANUEL	-	
2111016036141803	AGUILAR PONCE MARIA DE JESUS	-	
2111016036141804	FLORES CORONA HERLINDA	-	
2111016036141805	ALCAUTER PEREZ YARITZA PAOLA	-	
2111016036141808	VALENCIA VARGAS JAIME RAFAEL	-	
2111016036141810	MENDEZ CORTEZ EUSEVIO	-	
2111016036141811	RANGEL MARTINEZ FRANCISCO DE JESUS	-	
2111016036141812	SAUCEDO GAMIÑO ELISEO	-	
2111016036141814	MORALES PIZANO SALVADOR	-	
2111016036141816	MOLINA GONZALEZ MARIA DE LOS ANGELES	-	
2111016036141818	ALCAUTER GONZALEZ MARIA GUADALUPE	-	
2111016036141823	HUERTA FLORES RAFAEL	-	
2111016036141827	GARCIA TOVAR MARCO ANTONIO	-	
2111016036141828	GAMIÑO GALLEGOS VICTOR MANUEL	-	
2111016036141829	GARCIA ALFARO MARIA GUADALUPE	-	
2111016036141832	GONZALEZ CARRILLO AGUSTIN JAIME	-	
2111016036141833	HIPOLITO SANDOVAL MIGUEL ANGEL	-	
2111016036141836	SANTOYO GARCIA ELVIRA	-	
2111016036141839	VILLA ANAYA YEIMI CELESTE	-	
2111016036141843	GUTIERREZ MONDRAGON MARIA GUADALUPE	-	
2111016036141872	GUEVARA TELLEZ CHRISTIAN ANTONIO	-	
2111016036141878	ROSALES CALDERON ARTURO ALFREDO	-	
2111016036141879	MEDELLIN AYALA MARIANO TADEO	-	
2111016036141892	VILLA GOMEZ MARIA DEL CARMEN	-	
2111016036141900	ROMERO ORTIZ KAREN YUNUEN	-	
2111016036141905	GUZMAN ALCAUTER OBDULIA	-	
2111016036141907	ROJAS OCHOA ALFONSO	-	
2111016036141917	AVALOS SANCHEZ DIEGO JULIAN	-	
2111016036141949	VILLEGAS ALFARO MARBELLA	-	
2111016036141961	AVALOS VILLASEÑOR CLEMENTE	-	
2111016036141965	JACUINDE VILLA LILIANA YASMIN	-	
2111016036141967	ABARCA ARRIAGA SARA VIRGINIA	-	
2111016036141968	RIOS DAVILA THERIUSS ORLANDO	-	
2111016036141970	ESCOTO VARGAS ALONDRA	-	
2111016036141999	VILLASEÑOR GARCIA JESUS ALEXIS	-	
2111016036142033	CORTEZ CORTEZ EUSTAQUIO JAIRO	-	
2111016036142065	DAVILA ENRIQUEZ GUILLERMINA	-	
2111016036142067	INSTITUTO DE CAPACITACION PARA EL TRABAJO DEL ESTADO DE N	-	
2111016036142068	SOCIEDAD PORCICOLA EL NARANJO	-	
2111016036142079	ABURTO VILLASEÑOR CECILIO	-	
2111016036142082	BOTELLO TALAVERA ANGEL	-	
2111016036142085	GARCIA AGUILAR JOSE MARIA	-	
2111016036142088	GONZALEZ TALAVERA GAUDENCIO	-	
2111016036142118	GUTIERREZ AVALOS RAUL	-	
2111016036142120	ALCAUTER GARCIA UVALDO	-	
2111016036142123	GARCIA GONZALEZ MIGUEL ANGEL	-	
2111016036142125	AYALA DOMINGUEZ AVELARDO	-	
2111016036142141	ARREGUIN MORENO ELVIA	-	
2111016036142143	VILLA BUITRON MARIA DE LOS ANGELES	-	
2111016036142151	RAMOS LOPEZ OCTAVIO	-	
2111016036142152	LOEZA VILLA RAUL	-	
2111016036142158	ARMAS SUAREZ SILVIA	-	
2111016036142175	GARCIA ALCAUTER BERNARDO	-	
2111016036142204	VILLA VILLA NOEL	-	
2111016036142286	RANGEL GRANADOS BRAYAN EDUARDO	-	
2111016036142287	GOMEZ GOMEZ CRISTINA	-	
2111016036142311	SUAREZ GARCIA ADDEL ANTONIO	-	
2111016036142317	JAIMEZ VILLA FRANCISCO	-	

2.1.1.2 En la cuenta de PROVEEDORES POR PAGAR A CORTO PLAZO; se revela un saldo por la cantidad de $ 702262.11, en el cual se registran los adeudos con proveedores derivados de operaciones del ente público, con vencimiento menor o igual a doce meses.

CUENTA	*NOMBRE DE LA CUENTA*	*MONTO*	*CARACTERÍSTICAS*
211201603610000000000000	PROVEEDORES POR PAGAR A CORTO PLAZO	702,262.11	
211201603610003	ORTEGA ÁVILA JORGE ARMANDO	-	

MUNICIPIO DE MADERO
II) NOTAS AL ESTADO DE SITUACIÓN FINANCIERA (DESGLOSE)
INDICE H1-ESF-A3
AL MES DE DICIEMBRE DEL 2025
UNIDAD MONETARIA EN QUE ESTÁN EXPRESADAS LAS CIFRAS (PESOS)

211201603610009	BUCIO CORTEZ CELSO	-	
211201603610010	GARCIA ORTEGA EDUARDO	-	
211201603610011	AYALA GARCIA JUSTINO	-	
211201603610014	DEPORTES GOLAZO PEREZ, S. A. DE C.V.	-	
211201603610015	AYALA SANCHEZ CLEMENTE	-	
211201603610016	SERENO CARRILLO ALVARO	-	
211201603610018	NUEVA WAL MART DE MEXICO	-	
211201603610019	OPERADORA SSM S. A. DE C.V.	-	
211201603610020	SUMICOM TELEMARKETING, S.A. DE C.V.	-	
211201603610021	DIGICOPY S. DE R.L. DE C.V.	-	
211201603610022	OFFICEMAX	-	
211201603610023	COMPRESORES Y EQUIPOS PARA CONSTRUCCIÓN BOYZO SA DE CV	-	
211201603610033	PLASTIQUICK	-	
211201603610034	DONAS GOURMET, S.A. DE C.V.	-	
211201603610035	AUTOZONE DE MEXICO, S.A. DE RL DE C.V.	-	
211201603610036	VILLA AVALOS MARIA YECENIA	-	
211201603610038	IBARRA RODRIGUEZ FRANCISCO	-	
211201603610039	HUERTA FRANCISCO DANIEL	-	
211201603610040	SIMARS N, S.A. DE C.V	-	
211201603610041	COSTCO DE MEXICO, S.A. DE C.V.	-	
211201603610043	ASADOR BARILOCHE	-	
211201603610045	GOBIERNO DEL ESTADO DE MICHOACAN	-	
211201603610047	CHAVEZ MARTINEZ JESUS ANTONIO	-	
211201603610051	GARFIAS MAULION RODOLFO	-	
211201603610054	CORTES ORTEGA JOSE GUADALUPE	-	
211201603610056	CONCESIONARIA VUELA COMPAÑIA DE AVIACIÓN, S.A.P.I. DE C.V.	-	
211201603610066	BOTELLO VARGAS MARIA IRENE	-	
211201603610088	AGUILAR VILLASEÑOR JORGE	-	
211201603610093	VARGAS POMPA CYNTHIA JASMINE	-	
211201603610094	CORDOBA CASTRO RICARDO	-	
211201603610095	ESC PRIMARIA. GERTRUDIS G. SANCHEZ	-	
211201603610096	PEREZ SILVA RAYMUNDO	-	
211201603610097	RADIOMOVIL DIPSA, S.A. DE C.V.	-	
211201603610098	CAFREMA FOODS S.A. DE C.V.	-	
211201603610099	GARCIA MONTAÑO ELIA	-	
211201603610100	PAREDES GARCIA ESPERANZA	-	
211201603610101	POLLOS ASADOS DE LA CANTERA ROSA S.A. DE C.V	-	
211201603610102	DIAZ JUAREZ RAUL	-	
211201603610103	HURTADO DIAZ NOE	-	
211201603610104	PEREZ GARCIA NICODEMUS	-	
211201603610105	GARCIA ALCAUTER MEUSA SARAY	-	
211201603610106	SANTIBAÑEZ OCAMPOS MARTHA	-	
211201603610107	BATISTA MORENO MARIA DE LOURDES	-	
211201603610108	AGUILAR MAYA LUIS EDUARDO	-	
211201603610109	J.N. FILIBERTO VARGAS TENTORY	-	
211201603610110	CASTREJON RAMOS LILIANA	-	
211201603610111	WU CHUNYAN	-	
211201603610112	HERRERA ARIAS LAURA GRISELDA	-	
211201603610113	RANGEL NIÑO NEPTALI ROBERTO	-	
211201603610114	HERRERA TORRES LUIS	-	
211201603610115	GUZMAN TORRES RICARDO	-	
211201603610116	PADILLA BARROTERA ESTELA	-	
211201603610117	GARCIA BOYSO JOSE LUIS	-	
211201603610118	QUESOS Y JAMONES LA HACIENDA	-	
211201603610119	CORTES BARAJAS EMILIA	-	
211201603610120	FARMACIA GUADALAJARA S.A. DE C.V.	-	
211201603610121	CANAL 7 TV TACAMBARO S.A. DE C.V.	-	
211201603610122	ARREOLA GARCIA ELOY CLEMENTE	-	
211201603610123	ORTEGA VILLASEÑOR ANITA	-	
211201603610124	DON PAÑAL	-	
211201603610125	COMPAÑIA MICHOACANA DE LUBRICANTES SA DE CV	-	
211201603610126	CAMPOS GONZALEZ ALBERTO	-	
211201603610127	FLORES HERNANDEZ GUSTAVO HERNAN	-	
211201603610128	GARCIA BEDOLLA CARINA	-	
211201603610129	HERRERA PEREZ ELSA	-	
211201603610130	SERVIN ARELLANO MARIA DOLORES	-	
211201603610131	OPERADORA DE INSUMOS Y SERVICIOS DENTALES	-	
211201603610132	TIENDAS ALKA, S.A. DE C.V.	-	
211201603610133	SANCHEZ CORNEJO ALVARO VINICIO	-	
211201603610135	VILLASEÑOR GAMIÑO OMAR	-	
211201603610136	TRAMO CARRETERO ATLACOMULCO-MARAVATIO 361	-	
211201603610137	PROMOTORA Y ADMINISTRADORA DE CARRETERAS,S.A. DE C.V	-	
211201603610138	JARDON RODRIGUEZ MARIA GUADALUPE	-	
211201603610141	OCHOA AGUILAR OSVALDO	-	
211201603610143	COMERCIALIZADORA Y SERVICIOS CORPORATIVOS AGA DEL SURES	-	
211201603610144	ESCOBEDO CARRANZA MIGUEL ANGEL	-	
211201603610146	HERRERA FARFAN JOSE DANIEL	-	
211201603610147	CARAVANTES ALVAREZ LUZ MARTHA	-	
211201603610148	SISTEMA PARA EL DESARROLLO INTEGRAL DE LA FAMILIA MICHOA	-	
211201603610149	C.F.E. SUMINISTRADOR DE SERVICIOS BASICOS	159,640.00	

211201603610150	ELECTROPURA S. DE R.L. DE CV.	-	
211201603610151	LEVIC, S.A. DE C.V.	-	
211201603610166	RIOS ALCALA RICARDO	-	
211201603610171	RANGEL GAMIÑO ISIDRO	-	
211201603610177	ANDRADE ARREOLA AUDELIA	-	
211201603610182	SUAREZ ZEPEDA FRANCISCO	-	
211201603610185	REFACCIONES Y BANDAS DE MICHOACAN, S.A. DE C.V.	-	
211201603610190	TRACSA S.A.P.I. DE C.V.	-	
211201603610193	RUIZ ASCENCION MARISOL	-	
211201603610197	MULTISERVICIOS LA MESA S.A. DE C.V.	-	
211201603610200	MORALES BARAJAS FRANCISCO	-	
211201603610204	BALERCE, S.A. DE C.V.	-	
211201603610208	LOPEZ SANCHEZ GRICELDA	-	
211201603610210	ON GRILL, S.A. DE C.V.	-	
211201603610215	RAMIREZ TAMAHEZA ING. JUAN MANUEL ZACARIAS	-	
211201603610219	MANGUERAS AUTOMOTRICES E INDUSTRIALES DE MICHOACAN S.	-	
211201603610220	AUTO CLUTCH DE MEXICO S.A. DE C.V.	-	
211201603610225	RAMIREZ AMADOR YOLANDA	-	
211201603610241	TELEFONOS DE MÉXICO S.A.B. DE C.V.	-	
211201603610251	VARGAS GARCIA JAIME	-	
211201603610266	GARCIA MIRANDA ADAN	-	
211201603610269	CRUZ HERNANDEZ YAZMIN	-	
211201603610270	ALEMAN LOPEZ ALBERTO	-	
211201603610271	GALLEGOS CONTRERAS MARTIN	-	
211201603610272	PINEDA PINEDA DANIEL	-	
211201603610273	CORIA RANGEL JOSE LUIS	-	
211201603610274	AGUIRRE TELLO GREGORIO	-	
211201603610281	VILLA ALFARO MAYTE	-	
211201603610283	OFFICE DEPOT DE MEXICO S.A. DE .C.V.	-	
211201603610284	ALCAUTER DELGADO CESAR OSIEL	-	
211201603610285	SANCHEZ MAGAÑA BLANCA LOURDES	-	
211201603610286	SOTO HINOJOSA BRAYAN	-	
211201603610287	LOPEZ ARROYO ALEJANDRA	-	
211201603610288	LABORATORIO CH SIGLO XX1 SA DE CV	-	
211201603610289	SOLORIO RAMIREZ SERGIO	-	
211201603610290	CASTREJON VELAZQUEZ JUANA	-	
211201603610291	HUACHERR SA DE CV	-	
211201603610292	GONZALEZ MALVAES MA. TERESA	-	
211201603610293	TELEDISTRIBUCION POR CABLE	-	
211201603610294	CADENA COMERCIAL OXXO, S.A. DE C.V.	-	
211201603610295	MICHOACÁN MOTORS S.A DE C.V.	-	
211201603610296	MICHOACAN MOTORS, S.A DE C.V.	-	
211201603610297	LOPEZ AGUILAR SALVADOR	-	
211201603610298	RODRIGUEZ HUACUS ANGEL CUSTODIO	-	
211201603610299	ABARROTES AZTECA AUTOSERVICIOS SA DE CV	-	
211201603610300	KOPLA SA DE CV	-	
211201603610301	AVALOS SEGUNDO MARICELA	-	
211201603610302	AVALOS AVALOS DANIEL	-	
211201603610304	AVALOS RAMIREZ DANIEL	-	
211201603610305	GUTIERREZ ALBOR FERMIN	-	
211201603610306	GONZALEZ CISNEROS ABRAHAM	-	
211201603610307	GUZMAN SANCHEZ SAUL	-	
211201603610309	RODRIGUEZ SALTO MARTHA	-	
211201603610310	VAZQUEZ VILLASEÑOR GRISELDA	-	
211201603610311	CALDERON GARCIA GABRIELA	-	
211201603610313	HUITRON ROCHA ANGELICA	-	
211201603610314	AYALA LISEA BERENISE	-	
211201603610315	TALAVERA SAMANO M. GUADALUPE	-	
211201603610318	ARREOLA ORTIZ FREDY OSWALDO	-	
211201603610319	RAMIREZ GUTIERREZ MARIA ANDREA	-	
211201603610321	GRUPO OCCIDENTE S.A. DE C.V.	-	
211201603610322	AGROQUIMICOS Y SISTEMAS DE RIEGO DE RIEGO LA PARCELA SA I	-	
211201603610325	CISNEROS CORTES HUGO EULOGIO	-	
211201603610326	VAZQUEZ MEDINA NOE FABIAN	-	
211201603610327	MEDICA DEPOT	-	
211201603610328	ORTEGA AVILA CELSO	-	
211201603610329	GUERRERO HERNANDEZ FERNANDO	-	
211201603610330	CHAVEZ ALCALA HECTOR MANUEL	-	
211201603610331	HERRERA BARRIGA RAFAEL	-	
211201603610332	SERVICIOS MAPRI S.A. DE C.V.	-	
211201603610333	ELEAZAR RODRIGUEZ TOVAR S.A. DE C.V.	-	
211201603610334	GONZALES MEDINA RAUL	-	
211201603610335	FARIAS VILLASEÑOR ALFONSO URIEL	-	
211201603610336	INDUSTRIAS VERMAR SA DE CV	-	
211201603610338	SUPER DE TORNILLOS CLAVOS Y HERRAMIENTAS S.A. DE C.V.	-	
211201603610339	ABASTECEDORA GOLVI S DE RL DE CV	-	
211201603610340	DISTRIBUIDORA DE AUTOS Y CAMIONES DE ZAMORA S.A. DE C.V.	-	
211201603610341	MUGE INDUSTRIALES DE P.V.C. S.A. DE C.V.	-	
211201603610343	HERREJON MEJIA JESUS	-	
2112016036110339	AVILA DOMINGUEZ VANESSA	-	

MUNICIPIO DE MADERO
II) NOTAS AL ESTADO DE SITUACIÓN FINANCIERA (DESGLOSE)
INDICE H1-ESF-A3
AL MES DE DICIEMBRE DEL 2025
UNIDAD MONETARIA EN QUE ESTÁN EXPRESADAS LAS CIFRAS (PESOS)

2112016036110340	GARCIA MADRIGAL JOSE ROGELIO	-	
2112016036110341	CASA MARCHAND. S.A. DE C.V.	-	
2112016036110344	GAS EXPRESS NIETO, S.A. DE C.V.	-	
2112016036110345	SOTO GAMEZ MARCO ANTONIO	-	
2112016036110349	ESTACION DE SERVICIO LA CAPICHOLA S.A. DE C.V.	-	
2112016036110351	CAZAREZ VILLASEÑOR ALFONZO DAVID	-	
2112016036110352	COMERCIALIZADORA BALOMA, S.A. DE C.V.	-	
2112016036110354	GRUPO ARTILLEROS S.A. DE C.V.	-	
2112016036110355	ESTELA PADILLA BARROTERAN	-	
2112016036110356	OPERADORA CUPATITZIO S.A DE C.V.	-	
2112016036110357	ESTAFETA MEXICANA, S.A. DE C.V.	-	
2112016036110358	ASOCIACION DE PRODUCTORES DE MAGUEY Y MEZCAL LA FLOR D	-	
2112016036110359	HERRERA FARFAN EDUARDO	-	
2112016036110360	TOSCANO CASTELLON AIDA GEORGINA	-	
2112016036110365	ESTRATEI SISTEMAS DE INFORMACIÓN SA DE CV	-	
2112016036110366	SUPRA CONSTRUCCIONES S.A. DE C.V.	-	
2112016036110367	ALCANTAR FUENTES KEVIN ALEXANDER	-	
2112016036110368	TISS COMERCIALIZADORA DE SOFTWARE Y SERVICIOS DE ASESORI	-	
2112016036110369	QUALITAS COMPAÑIA DE SEGUROS SA DE CV	-	
2112016036110370	ROSALES PEREZ RICARDO ELIEZER	-	
2112016036110371	RANGEL CORTES TOMAS	-	
2112016036110372	GONZALEZ PURECO J. CONCEPCION	-	
2112016036110373	BANBAJIO, S.A.	-	
2112016036110412	CONSULTORIA Y CONSTRUCCIONES CIVILES ELECTROMECANICAS D	-	
2112016036110414	PCIM CONSTRUCTORA S.A. DE C.V.	-	
2112016036110415	COTEMICH, S.A. DE C.V.	-	
2112016036110420	RANGEL HERNANDEZ RAMON	-	
2112016036110422	AGUILAR CAZARES FRANCISCO	-	
2112016036110423	GARCIA CORONA ELIA	-	
2112016036110424	SAMER CONSTRUCCIONES, S.A DE C.V.	-	
2112016036110425	IDEMICH	-	
2112016036110426	INGENIERIA HIDROAGRICOLA DEL VALLE S.A. DE C.V.	-	
2112016036110427	NEGRETE HERNANDEZ MONSERRAT	-	
2112016036110428	COMERCIALIZACIONES Y DISTRIBUCIONES EN GENERAL, S.A. DE C.	-	
2112016036110430	MUNICIPIO DE MADERO, MICHOACAN	-	
2112016036110432	OTROS PROVEEDORES	-	
2112016036110435	BANCA AFIRME S.A. INSTITUCION DE BANCA MULTIPLE	-	
2112016036110436	FACTURACION MOVIL SA DE CV	-	
2112016036110437	GONZALEZ REYES SALVADOR	-	
2112016036110438	AUTOTRANSPORTES DEL CANJE S.A. DE C.V.	-	
2112016036110439	HERRERA FARFAN EFRAIN	-	
2112016036110440	GOMEZ CARLON MA ADORACION	-	
2112016036110441	ARIAS ALVAREZ GLORIA	-	
2112016036110442	OROZCO BOYZO JESUS	-	
2112016036110443	SANTOYO CORTES MARCO ANTONIO	-	
2112016036110444	COMERCIALIZADORA DE ESTOPAS E HILOS DE MICHOACAN S. DE R	-	
2112016036110445	PEREZ GARCIA ANA GABRIELA	-	
2112016036110446	LA VOZ DE MICHOACAN S.A. DE C.V.	-	
2112016036110471	FLORES CASTRO ALEJANDRO ISAI	-	
2112016036110473	CISNEROS CORTES SELENE MARGARITA	-	
2112016036110491	ZAVALA ALVAREZ RODRIGO	-	
2112016036110492	INFRA S.A. DE C.V.	-	
2112016036110493	VEGA ORTIZ MARYELA	-	
2112016036110494	GARCIA NANI JUAN PABLO	-	
2112016036110495	SANCHEZ MONDRAGON TERESA	-	
2112016036110496	HERNANDEZ HERNANDEZ PEDRO	-	
2112016036110497	VILLA HERNANDEZ ROSALINA	-	
2112016036110498	GAMIÑO SAUCEDO NORMA LILIA	-	
2112016036110499	MENDEZ AGUILAR MARICELA	-	
2112016036110500	SANCHEZ HERRERJON LETICIA	-	
2112016036110501	BUCIO ALCAUTER M. LILIA	-	
2112016036110502	RANGEL SANCHEZ J. MIGUEL	-	
2112016036110503	CORTEZ RANGEL MA. DOROTEA	-	
2112016036110504	BOTELLO ACOSTA MARIA VICTORIA	-	
2112016036110505	SAUCEDO ALCAUTER CECILIO	-	
2112016036110506	AVALOS SUAREZ BALDOMERO	-	
2112016036110507	ARREOLA SANCHEZ ELENA	-	
2112016036110508	MENDOZA SANTANA MARIBEL	-	
2112016036110509	MORALES PASTOR ANTONIO OMAR	-	
2112016036110511	VELAZQUEZ RODRIGUEZ CARLOS EDUARDO	-	
2112016036110512	COMERCIALIZADORA Y SERVICIOS CORPORATIVOS AGA DEL SURES	-	
2112016036110513	PEGUERO VARGAS JUAN PABLO	-	
2112016036110514	VILLASEÑOR AVALOS JAIME	-	
2112016036110515	GOMEZ ARREOLA SALVADOR	-	
2112016036110520	OPERADORA DE INSUMOS Y SERVICIO DENTALES	-	
2112016036110522	SANTACRUZ VILLASEÑOR BEATRIZ	-	
2112016036110523	ABARROTES LA VIOLETA S.A DE C.V.	-	
2112016036110524	DULCERIA EL DESCONTON SA	-	
2112016036110525	GRUPO COMERCIAL YAZBEK	-	
2112016036110527	HOME DEPOT MEXICO S. DE R.L. DE C.V.	-	

MUNICIPIO DE MADERO
II) NOTAS AL ESTADO DE SITUACIÓN FINANCIERA (DESGLOSE)
INDICE H1-ESF-A3
AL MES DE DICIEMBRE DEL 2025
UNIDAD MONETARIA EN QUE ESTÁN EXPRESADAS LAS CIFRAS (PESOS)

2112016036110528	MENDOZA HERNANDEZ ERNESTO	-	
2112016036110530	GRUPO MAELAN S.A. DE C.V.	-	
2112016036110531	CORDOBA CASTRO LUIS ALBERTO	-	
2112016036110532	PADILLA PEREZ GABRIEL	-	
2112016036110533	GARCIA LOPEZ JORGE	-	
2112016036110534	PINEDA DURAN VICTOR MANUEL	-	
2112016036110535	VARGAS VARGAS RAFAEL	-	
2112016036110536	TENTORY GOMEZ KARIN ARLETTE	-	
2112016036110537	ALCAUTER VARGAS MARIA LUISA	-	
2112016036110538	VALDEZ CORTEZ MARINA	-	
2112016036110539	GRUPO PARISINA S.A DE C.V.	-	
2112016036110542	GAMIÑO VILCHIS LAURA	-	
2112016036110553	COMISION FORESTAL DEL ESTADO	-	
2112016036110565	ARMAS SUAREZ JAVIER	-	
2112016036110566	GALLEGOS DIAZ PATRICIO	-	
2112016036110572	FUNDACIÓN LA PLANTA SC	-	
2112016036110579	ROSALES ALCAUTER DIANA	-	
2112016036110586	LOPEZ SANCHEZ GRISELDA	-	
2112016036110591	RUIZ RUIZ SILVERIA	-	
2112016036110609	AYALA SANCHEZ OBDULIA	-	
2112016036110610	IBARRA VARGAS MIGUEL ESAU	-	
2112016036110611	PEREZ MIRANDA FIDELA	-	
2112016036110613	GALLEGOS MENDEZ ARMANDO	-	
2112016036110624	COMERCIALIZADORA FARMAPRONTO, S.A. DE C.V.	-	
2112016036110625	HOSPITAL MEMORIAL DE MORELIA S.A DE C.V.	-	
2112016036110627	OROZCO GARCIA JAVIER	-	
2112016036110628	ALCAUTER VALADEZ DIEGO ISAAC	-	
2112016036110629	GUIDO RAMIREZ ARGELIA	-	
2112016036110630	MAGALLAN VELAZQUEZ JOSE TRINIDAD	-	
2112016036110631	COMERCIALIZADORA FARMACEUTICA DE CHIAPAS	-	
2112016036110632	HERCON MAQUINARIA MICHOACAN S.A .DE C.V.	-	
2112016036110633	ALUM ARQ DE MORELIA S.A. DE C.V.	-	
2112016036110634	RESTAURANTES TOKS S.A. DE C.V.	-	
2112016036110645	RAHUN, S.A. DE C.V.	-	
2112016036110647	HERNANDEZ PADILLA MARIA LAURA	-	
2112016036110648	SANBORN HERMANOS, SA	-	
2112016036110654	OPERADORA VIPS S DE RL DE CV	-	
2112016036110666	DISTRIBUIDORA FARMACEUTICA MARVA, S.A. DE C.V.	-	
2112016036110667	DELICIAS GASTRONOMICAS DEL MAR S.A.DE C.V.	-	
2112016036110668	VARGAS AMBRIZ MA. ANGELICA	-	
2112016036110669	COMERCIALIZADORA RIMOSA S.A DE C.V.	-	
2112016036110670	SUPER PAPELERA S.A DE C.V.	-	
2112016036110671	RESENDIZ VILLA ROSALINDA	-	
2112016036110673	ZARCO PADILLA J. CELSO DIOGENES	-	
2112016036110674	DURAN SANCHEZ LUZ MARIA	-	
2112016036110675	PEREZ MOLINA JUANA	-	
2112016036110676	VILLASEÑOR GARCIA MA. LORETO	-	
2112016036110677	ALCAUTER GONZALEZ GABRIEL	-	
2112016036110678	GOMEZ RODRIGUEZ CARLOS ENRIQUE	-	
2112016036110679	JUAREZ IBAÑEZ JUAN LUIS	-	
2112016036110680	ARMAS GAMIÑO REYNA	-	
2112016036110681	SANCHEZ ELISEA GRISELDA	-	
2112016036110682	VILLASEÑOR AVALOS JOSE	-	
2112016036110683	MEDINA GARCIA JUAN MANUEL	-	
2112016036110701	AVILA RANGEL JOSE GUADALUPE	-	
2112016036110702	HERNANDEZ CHAVEZ GERARDO	-	
2112016036110706	CALIDAD AMBIENTAL LOWE S.A. DE C.V.	-	
2112016036110707	SERVICIOS ALIMENTICIOS DELUX S.A. DE C.V.	-	
2112016036110708	ZARCO HERNANDEZ MARINA	-	
2112016036110709	GRANATA GESUALDO	-	
2112016036110710	PLAZA CAMPO ALEGRE S.A . DE C.V.	-	
2112016036110711	CHRISTIAN ALEXANDER HOPPE GARCIA	-	
2112016036110712	OPERADORA SAN MIGUELITO S.A. DE C.V.	-	
2112016036110713	DEL CENTRO OPERADORA S.A. DE C.V	-	
2112016036110714	ALVAREZ GUERRERO ENRIQUE	-	
2112016036110718	ALVAREZ FIGUEROA ADRIANA YAMINET	-	
2112016036110720	OPERTUR BUZARSI S.A. DE C.V.	-	
2112016036110721	REYES CARRILLO FELIPE	-	
2112016036110722	GOMEZ AYALA GABRIELA ALEJANDRA	-	
2112016036110723	CONTRERAS CALDERON NORMA IRIERI	-	
2112016036110724	SALTO SALINAS ALEJANDRO	-	
2112016036110725	TRACTOSOL S.A. DE C.V.	-	
2112016036110726	AGUILAR MORALES ENRIQUE	-	
2112016036110727	GARCIA AVILA GERARDO	-	
2112016036110728	SERVICIO VILLAVAL S.A .DE C.V.	-	
2112016036110729	GRUPO AZUL PRINT S.A. DE C.V.	-	
2112016036110730	CAMPOS ORNELAS JAIME	-	
2112016036110735	ASAC CONSULTORES JURIDICOS S.C.P	-	
2112016036110736	ACEROS ACUITZIO S DE RL DE CV	-	
2112016036110739	DIAZ MARTINEZ VICTOR SAUL	-	

MUNICIPIO DE MADERO
II) NOTAS AL ESTADO DE SITUACIÓN FINANCIERA (DESGLOSE)
INDICE H1-ESF-A3
AL MES DE DICIEMBRE DEL 2025
UNIDAD MONETARIA EN QUE ESTÁN EXPRESADAS LAS CIFRAS (PESOS)

2112016036110740	CAZARES VILLASEÑOR ALFONSO DAVID	-	
2112016036110741	LEON SANCHEZ ISRAEL	-	
2112016036110742	REFACCIONARIA DON VASCO SA. DE C.V.	-	
2112016036110743	ZAPIEN TORRES OSWALDO	-	
2112016036110744	ABURTO VILLASEÑOR OLIVIA	-	
2112016036110745	ESPINOZA VILLALOBOS DIANA	-	
2112016036110746	PREFABRICADOS, MATERIALES Y ACARREOS DE OCCIDENTE S.A. DE	-	
2112016036110747	COMERCIAL FERTILIZANTES QUIMICOS S. A. DE C. V.	-	
2112016036110749	AEROPUERTO DE MORELIA, S.A. DE C.V.	-	
2112016036110750	DISTRIBUIDORA LIVERPOOL S.A. DE C.V.	-	
2112016036110751	CAMILA´S RESTAURANT BAR S.A. DE C.V.	-	
2112016036110752	GRACIELA IRMA NAVARRETE SANCHEZ	-	
2112016036110753	CHAVEZ AGUADO ALFONSO	-	
2112016036110754	MARTIN LÓPEZ ORDUÑA	-	
2112016036110755	EL SOLAR DE VILLA GRAN S.A. DE C.V.	-	
2112016036110756	HERNANDEZ VARGAS MIRIAM	-	
2112016036110757	GRUPO HOTELERO H DE A SA DE CV	-	
2112016036110758	GUADARRAMA GOMEZ OMAR ANDRES	-	
2112016036110759	LEAL BORREGO EDGAR	-	
2112016036110760	COMERCIALIZADORA AUTO PARTES DE MORELIA, S.A. DE C.V.	-	
2112016036110761	VELAZQUEZ RAUL	-	
2112016036110768	PROGUNA SPORT AC	-	
2112016036110769	PEREZ MARISCAL OMAR ANTONIO	-	
2112016036110770	NIETO ALMARAZ EMMANUEL	-	
2112016036110771	DIAZ AYALA RIGOBERTO	-	
2112016036110772	SOSA ZAMORA PASTOR	-	
2112016036110773	BARRIGA GAMIÑO MA DEL CARMEN	-	
2112016036110775	AYALA TORRES RAFAEL	-	
2112016036110777	GUTIERREZ CRUZ GAMALIEL	-	
2112016036110781	GUZMAN SANTOYO J. GUADALUPE	-	
2112016036110782	SERENO MAULION JUVENAL	-	
2112016036110783	ROSALES BARAJAS RAFAEL	-	
2112016036110784	GUTIERREZ TAQUILLO JAVIER	-	
2112016036110786	TOURS AND TRAVEL DE MORELIA, S.A	-	
2112016036110787	SUBURBIA S DE RL DE CV	-	
2112016036110788	CORPORACION ALSI SA DE CV	-	
2112016036110789	MIRANDA LARA HUGO	-	
2112016036110790	OROZCO CUIN AMERICO	-	
2112016036110791	ROJAS DURAN JESUS	-	
2112016036110792	SERVICIO DE ADMINISTRACIÓN TRIBUTARIA	-	
2112016036110793	DOMINGUEZ CHAVEZ FERNANDO	-	
2112016036110794	PINTURAS DE TODO TIPO Y COMPLEMENTOS S.A. DE C.V.	-	
2112016036110795	ORTEGA MORENO BRAULIO	-	
2112016036110796	MARTINEZ CASIMIRO CLAUDIA YUNUEN	-	
2112016036110797	TORRES GARCIA YONADEYCY CARLOTA	-	
2112016036110798	SANTOYO CORTES SALVADOR	-	
2112016036110799	ROMANZZINO S.A DE C.V.	-	
2112016036110800	COMERCIALIZADORA Y DISTRIBUCIONES EN GENERAL S.S. DE C.V.	-	
2112016036110801	VILLASEÑOR PEREZ RAUL	-	
2112016036110804	GAMA CASTAÑEDA SILVIA VANESSA	-	
2112016036110805	TALAVERA DE LA CRUZ JULIAN	-	
2112016036110806	SILVA FARFAN ANTONIO	-	
2112016036110807	MARTINEZ AVILA LETICIA GUADALUPE	-	
2112016036110809	RUIZ SOTO MARCO ANTONIO	-	
2112016036110820	PEREA LUQUE DENIS EDEN	-	
2112016036110821	AUTO PARTES ELECTRICAS EDISON, S.A DE C.V.	-	
2112016036110822	MERCADO PAREDES JAVIER	-	
2112016036110823	AVILA RANGEL PEDRO	-	
2112016036110827	AZANZA BARRERA HERIBERTO	-	
2112016036110829	LICEA HERNANDEZ JOSE MANUEL	-	
2112016036110830	CASTOLO CISNEROS MIGUEL	-	
2112016036110831	ALCAUTER AYALA EDILBERTO	-	
2112016036110833	CADECO, S.A DE C.V.	-	
2112016036110834	CAMPUZANO TINOCO LEOPOLDO	-	
2112016036110838	SANCHEZ AVILA GENARO	-	
2112016036110842	OIL POWER SA DE CV	-	
2112016036110843	JIMENEZ SANCHEZ YESHUA OSWALDO	-	
2112016036110844	ROJAS ARROLLO MA YOLANDA	-	
2112016036110845	MAHA CONSTRUCCIONES S.A DE C.V	-	
2112016036110846	ORGANISMO OPERADOR DEL SISTEMA DE AGUA POTABLE ALCANT	-	
2112016036110847	GOMEZ HERNANDEZ ALEJANDRO	-	
2112016036110848	FERNANDO MIGUEL VELEZ JACOBO	-	
2112016036110849	NAVARRO TORRES JOSE LUIS	-	
2112016036110850	CEZIM PUBLICIDAD GRAFICA Y MAS, SA DE CV	-	
2112016036110852	GOMEZ VILLASEÑOR GONZALO ALONSO	-	
2112016036110856	HERNANDEZ DURAN MAURO	-	
2112016036110858	APOLLO COMERCIAL, S.A DE C.V.	-	
2112016036110866	TRACTO DIESEL DE URUAPAN S.A. DE C.V.	-	
2112016036110867	VILLA RANGEL EFRAIN	-	
2112016036110868	SAYER SOLUTION S.A. DE C.V.	-	

2112016036110869	RODRIGUEZ CALDERON SALVADOR	-	
2112016036110878	BEST BUY STORES S. DE R.L. DE C.V.	-	
2112016036110879	DIAZ VILLA ELVIA	-	
2112016036110880	ZUÑIGA HINOJOSA ULISES	-	
2112016036110881	PERFILES Y HERRAMIENTAS DE MORELIA, S.A. DE C.V.	-	
2112016036110891	PROYECTOS INTEGRALES TIF, S.A. DE C.V.	-	
2112016036110892	SANTOYO PINEDA LEONEL	-	
2112016036110893	BANCO DEL BAJIO S.A., INSTITUCIÓN DE BANCA MÚLTIPLE	-	
2112016036110894	CABALLERO RODRIGUEZ ALFREDO	-	
2112016036110895	ARROLLO CARLON ASYUT	-	
2112016036110899	IMANGROUP SA DE CV	-	
2112016036110901	JOHAMENNES CRISTAL CEJA	-	
2112016036110903	EDICIONES Y AGENDAS CORPORATIVAS, S.A. DE C.V.	-	
2112016036110904	VIVAS RODRIGUEZ ALEJANDRO	-	
2112016036110905	VALLADARES FIGUEROA EVERARDO	-	
2112016036110906	GARCIA DAVISH FRANCISCO	-	
2112016036110907	RICO AVALOS JOSE OCTAVIO	-	
2112016036110909	DIAZ CERVANTES JOS ELUIS	-	
2112016036110910	DIAZ CERVANTES JOSE LUIS	-	
2112016036110911	VILLA VILLA FRANCISCO JAVIER	-	
2112016036110912	LEON IBARRA JULIO	-	
2112016036110913	QUEREA EQUIHUA CRISTINA	-	
2112016036110914	FOMENTO INTEGRAL DE ESTRATEGIAS Y CAPACITACIONES PARA L	-	
2112016036110915	TOPOGRAFÍA, CONSTRUCCIONES Y PROYECTOS "JAVACD" S.A. DE	-	
2112016036110918	AVILA RANGEL EMANNUEL	-	
2112016036110920	GALLEGOS ALCAUTER SERGIO	-	
2112016036110921	ROJAS SAGRERO LUIS EDUARDO	-	
2112016036110926	GARCIA LOPEZ MARCELINO	-	
2112016036110929	AYALA VALDEZ NORMA EDITH	-	
2112016036110933	COHHEBA PROYECTOS Y CONSTRUCCIONES S DE RL DE CV	-	
2112016036110936	MARTINEZ CHAVEZ MARLENE	-	
2112016036110938	SANCHEZ GONZALEZ JONATHAN ODIN	-	
2112016036110940	GARCIA MARTINEZ JOAQUIN	-	
2112016036110942	YAÑEZ HERRERA MARIA NAYELI	-	
2112016036110946	MURILLO OLAYO LEONARDO	-	
2112016036110947	INSTITUTO DE ESPECIALIDADES PARA SERVIDORES PÚBLICOS S.C.	-	
2112016036110948	PEREZ PAZ FRANCISCO JAVIER	-	
2112016036110949	TORRES SERENO SALVADOR	-	
2112016036110950	BARRERA PONCE ANTONIO	-	
2112016036110959	CASTAÑEDA SAUCEDO JUAN GABRIEL	-	
2112016036110960	PACHECO GONZALEZ CESAR	-	
2112016036110961	ALVAREZ FIGUEROA ADRIANA YAMILET	-	
2112016036110964	EQUIPOS AGRICOLAS E INDRUSTIALES, S.A. DE C.V.	-	
2112016036110965	HUETZEN GUILLEN GLORIA LILIANA	-	
2112016036110968	ORTIZ SILVA LUIS	-	
2112016036110970	TECNOLOGIAS	-	
2112016036110971	MARAVILLAS BECERRIL LAURA NAYELI	-	
2112016036110975	SERENO MAULION SAUL	-	
2112016036110977	ALVARADO VARGAS HELIODORO	-	
2112016036110978	RAMIREZ ESCALERA MIRIAM	-	
2112016036110979	ALCALA BALTAZAR GEORGINA ADRIANA	-	
2112016036110980	RANGEL RODRIGUEZ JUAN ALBERTO	-	
2112016036110982	CASTILLO ZALDIVAR JOSE CUAUHTEMOC	-	
2112016036110984	PEÑA GUILLEN JAIME	-	
2112016036110987	ZARATE GALVAN CHRISTIAN VICTOR	-	
2112016036110990	LEDEZMA GOMEZ ISIDRO	-	
2112016036110993	CORNEJO ZEMPOALTECA OMAR	-	
2112016036110994	MARTINEZ MAYA GONZALO	-	
2112016036110995	SANCHEZ ARCOS EDUARDO	-	
2112016036110998	ROCHA ANAYA GUILLERMO	-	
2112016036111001	GARCIA MARTINEZ JOSE ANTONIO	-	
2112016036111004	MARTIN FERNANDEZ MANUEL	-	
2112016036111005	CRUZ ANGEL SAMUEL	-	
2112016036111007	POMPA TREJO SOFIA EMINE	-	
2112016036111008	GUTIERREZ CORTES JOSE CESAR	-	
2112016036111009	ROCHA SEPULVEDA HECTOR ARMANDO	-	
2112016036111010	SANTOYO SANCHEZ MARISOL	-	
2112016036111013	VILLAGOMEZ GUERRERO SAUL	-	
2112016036111015	VAZQUEZ MARTINEZ JULIO	-	
2112016036111017	UNIVEX S.A.	-	
2112016036111022	EKO CERCOS DE MEXICO SAS DE CV	-	
2112016036111026	CONTRERAS DEL RIO GENARO EFRAIN	-	
2112016036111027	PEREZ HERNANDEZ MARTIN	-	
2112016036111028	SOLIZ HERRERA JAVIER	-	
2112016036111029	VILLA AVALOS JOSE RAMIRO	-	
2112016036111031	VILLASEÑOR ROSALES MA. JOVITA	-	
2112016036111033	AGUILAR PONCE FRANCISCO	-	
2112016036111037	GAONA ANGUIANO JESSICA	-	
2112016036111040	AGUILAR ORTIZ RENE	-	
2112016036111041	MATERIALES CRUZ DE CAMINOS S.A DE C.V	-	

MUNICIPIO DE MADERO
II) NOTAS AL ESTADO DE SITUACIÓN FINANCIERA (DESGLOSE)
INDICE H1-ESF-A3
AL MES DE DICIEMBRE DEL 2025
UNIDAD MONETARIA EN QUE ESTÁN EXPRESADAS LAS CIFRAS (PESOS)

2112016036111042	AROL TEXTIL S DE RL DE CV	-	
2112016036111045	RANGEL VARGAS MIGUEL ANGEL	-	
2112016036111046	GUZMAN PEREZ LUIS GASTON	-	
2112016036111048	ALCAUTER VAZQUEZ ADOLFO	-	
2112016036111051	ROJAS GUERRERO SERGIO	-	
2112016036111052	TRANSPORTES TURISTICOS MARVERTH SA	-	
2112016036111054	RENTERIA MARROQUIN ADRIAN	-	
2112016036111059	PERFILES Y PLANOS DEL RIO S.A DE C.V	-	
2112016036111071	VILLEGAS VELAZQUEZ JOSE RAMON	-	
2112016036111072	PROVEEDORA DE PAPELERIA Y CENTROS DE COMPUTO EMILIANUS	-	
2112016036111076	RAMIREZ DORANTES SARA	-	
2112016036111079	GERARDO RODRIGUEZ CUATHEMOC	-	
2112016036111087	TENA FERNANDEZ GERMAN	-	
2112016036111088	XXX	-	
2112016036111089	RODRIGUEZ GONZALEZ MARIO JORGE	-	
2112016036111090	VILLA GARCIA CIRILO	-	
2112016036111092	VILLA VILLASEÑOR EVANGELINA	-	
2112016036111093	OLMEDO GARRIDO JOEL	-	
2112016036111094	MICROPROCESADORES Y COMPUTADORAS DE MORELIA S.A. DE C.	-	
2112016036111096	ENERGIA ECOLOGICA DE AMERICA SA DE CV	-	
2112016036111098	FG TUBOS ACEROS Y HERRAMIENTAS SA DE CV	-	
2112016036111100	ASICIADOS PINNE S.A. DE C.V.	-	
2112016036111101	ASOCIADOS PINNE S.A. DE C.V.	-	
2112016036111107	POMPA RANGEL ELVIA	-	
2112016036111108	SERVICIOS INTEGRALES EN MEDIO AMBIENTE Y GFEOGRAFIA	-	
2112016036111110	SANDOVAL SILVA ROBERTO OMAR	-	
2112016036111112	BARAJAS VILLEGAS BRENDA LETICIA	-	
2112016036111114	HERNANDEZ ARMAS JOSE	-	
2112016036111118	SALAZAR ROSALES ULISES	-	
2112016036111119	CONTRERAS GONZALEZ JOSE ELEAZAR	-	
2112016036111121	SERVICIO GASOLINERO DEL ANGEL SA DE CV	-	
2112016036111125	COMERCIAL BAVI S.A DE C.V.	-	
2112016036111127	EQUIPOS & IMPLEMENTOS AGRÍCOLA Y FORESTAL DE VILLA MADE	-	
2112016036111130	CISNEROS CABALLERO EULOGIO	-	
2112016036111134	AUTOMOTORES LA HUERTA, S.A. DE C.V.	-	
2112016036111135	DICOFASA S. DE R.L. C.V.	-	
2112016036111141	FIGUEROA VILLAGOMEZ ROBERTO	-	
2112016036111142	GONZALEZ LARA BERENICE	-	
2112016036111143	TAPIA ANGUIANO GERARDO	-	
2112016036111146	GUTIERREZ GUTIERREZ BOLIVAR	-	
2112016036111147	SOLUCIONES ADMINISTRATIVAS Y GUBERNAMENTALES ANTEQUE	-	
2112016036111149	BARRERA ALVEAR ALFREDO	-	
2112016036111162	CORONA RANGEL MAURICIO	-	
2112016036111163	VILLASEÑOR GAMIÑO JOSE URIEL	-	
2112016036111166	JUCARS PROYECTOS Y CONSTRUCCIONES S DE RL DE CV	-	
2112016036111167	PERIODISMO AVANTE	-	
2112016036111169	CHAVEZ GONZALEZ RICARDO	-	
2112016036111172	COMERCIAL RIVA PALACIO SA DE CV	-	
2112016036111173	GARZA BARRIGA MIRNA JANET	-	
2112016036111174	IBAÑEZ DORIA ALVARO	-	
2112016036111176	AYALA TELLEZ CRESENCIANO	-	
2112016036111177	FRAGA IZAGUIRRE LILIANA	-	
2112016036111181	PEDRO CORRAL AGUSTIN	-	
2112016036111182	ARREOLA GARCIA ANTONIO	-	
2112016036111185	ANDRADE TADEO SALVADOR	-	
2112016036111204	SANCHEZ ELISEA PEDRO	-	
2112016036111205	GONZALEZ VARGAS HONORIO DAVID	-	
2112016036111206	SANCHEZ SALTO SALVADOR	-	
2112016036111208	ANAYA RODRIGUEZ JOSE GREGORIO	-	
2112016036111210	FUNDACION MARKOPTIC AC	-	
2112016036111212	TORRES ALONSO SAMUEL	-	
2112016036111215	CHAVEZ MANDUJADO RAFAEL	-	
2112016036111217	DEI LUCRII SA DE CV	-	
2112016036111218	INSTITUTO DE ADMINISTRACIÓN DE BIENES Y ACTIVOS	-	
2112016036111221	QUINTANA AYALA ZURIEL LIZZARDO	-	
2112016036111227	JAIMES AGUIRRE JOSE LUIS	-	
2112016036111229	TRANSPORTES ORAR S.A. DE C.V.	-	
2112016036111231	KPTE TECNOLOGIA FISCAL SC	-	
2112016036111232	FOMENTO INTEGRAL DE ESTRATEGIAS Y CAPACITACIONES PARA L	-	
2112016036111233	GARCIA SANCHEZ J. TRINIDAD	-	
2112016036111234	VILLA VILLA ALEJANDRO	-	
2112016036111237	GOMEZ RANGEL PABLO	-	
2112016036111241	CONSULTORIA INFORMÁTICA MUNICIPAL	-	
2112016036111242	VILCHIZ GARCIA GABRIEL	-	
2112016036111244	ORTEGA GARCIA PAUL	-	
2112016036111248	FERNANDEZ MANUEL MARTIN	-	
2112016036111250	SAMANO FUERTE MA GUADALUPE	-	
2112016036111251	TRUJILLO PEREZ EDGAR SAIT	-	
2112016036111255	CERVANTES MORIYA EDUARDO	-	
2112016036111257	BOYZO VILLANUEVA AUGUSTO	-	

2112016036111259	SEGUROS BANORTE S.A. DE C.V. GRUPO FINANCIERO BANORTE	-	
2112016036111260	SERVICIO DE ADMINISTRACION Y ENAJENACION DE BIENES	-	
2112016036111262	GARCIA BEDOLLA ANGEL	-	
2112016036111264	MAC SURTIDO SA DE CV	-	
2112016036111268	PROYECTOS Y CONSTRUCCIONES HEGESA SA DE CV	-	
2112016036111273	AYALA ALCANTARA RODRIGO	-	
2112016036111278	CHAVEZ SANCHEZ MARIA PAULA	-	
2112016036121286	ESPINOSA CARMONA DIEGO ANTHAR	-	
2112016036121298	MUÑOZ SILVA JESUS ADRIAN	-	
2112016036121299	VELEZ MARTINEZ CARLOS	-	
2112016036121304	GOMEZ DELGADO CARLOS	-	
2112016036121307	NUÑEZ GAONA ABDIEL	-	
2112016036121309	GARCIA CARRILLO AGUSTIN	-	
2112016036121310	GOMEZ VILLA ELIDIO	-	
2112016036121315	INFANTE ZAVALA RICARDO	-	
2112016036121321	DIAZ ALONZO ANTONIO	-	
2112016036121322	RAVISA MOTORS SA DE CV	-	
2112016036131321	GARCIA MEJIA EMILIA	-	
2112016036131325	MAYOREO GCYM SA DE CV	-	
2112016036131326	CENTRO DE FORMACION PEDAGOGICA E INNOVACION EDUCATIV	-	
2112016036131330	GARCIA PIZANO ELSA JULIETA	-	
2112016036131332	COMERCIALIZADORA DE TRACTORES, S.A. DE C.V.	-	
2112016036131334	DIAZ FULGENCIO EMMANUEL	-	
2112016036131337	RUIZ ALVAREZ GONZALO ALBERTO	-	
2112016036131342	JUAREZ CONTRERAS ALEJANDRO	-	
2112016036131343	SERVICIOS DE INGENIERIA MORES SA DE CV	-	
2112016036131344	ROJAS DURAN DINA	-	
2112016036131345	FERCHY S.A. DE C.V.	-	
2112016036131346	MARTINEZ SALGADO DENIS	-	
2112016036131347	VILLA SANTOYO JUAN CARLOS	-	
2112016036131353	VARGAS VIEYRA ISMAEL	-	
2112016036131356	TENA ALVARADO KARINA	-	
2112016036131357	GAONA PINEDA LIS ARIANA	-	
2112016036131359	ZAVALA ALVAREZ NOEMI ELIZABETH	-	
2112016036131365	TECNOLOGIAS CUBOX S.R.L. DE CV	-	
2112016036131366	GARCIA CARRILLO AGUNTIN	-	
2112016036131369	LABORATORIO DE COMPUTACION DE MICHOACAN S.A.DE C.V.	-	
2112016036131371	BENITEZ CARDENAS ARTURO	-	
2112016036131374	CHIMAL VERDUZCO JOSE ABRAHAM	-	
2112016036131380	CENTRO DE IMPULSO PARA LA COMPETITIVIDAD LABORAL S.C.	-	
2112016036131383	MORENO HERRERA JUAN FERNANDO	-	
2112016036131387	RAMIREZ MEJIA ALEJANDRO	-	
2112016036131392	MACIEL JIMENEZ DEMETRIO SALVADOR ROBERTO	-	
2112016036131394	REZATI INGENIERIA S DE RL DE CV	-	
2112016036131401	GONZALEZ LOPEZ MARIA	-	
2112016036131418	REFUGIO EJERCITO DEL CORDERO AC	-	
2112016036131420	ZAMUDIO SANCHEZ ROSA	-	
2112016036131424	SEMILLAS BARRIGA S.P.R DE R.L.	-	
2112016036131425	SALCO OBRAS Y PROYECTOS INTEGRALES SA DE CV	-	
2112016036131431	COMERCIALIZADORA FORESTAL COMDHP S.A DE C.V	-	
2112016036131434	RAMIREZ ROSILES LORENZO	-	
2112016036131438	CAZARES ALVAREZ GERMAN	-	
2112016036131440	ASCENCIO PULIDO SERGIO ALEJANDRO	-	
2112016036131441	MEJIA MENDOZA JOAQUIN	-	
2112016036131446	X X X	-	
2112016036131448	PUBLICIDAD SIGLO XX,SA DE CV	-	
2112016036131449	GARCIA TORRES ELIAS	-	
2112016036131451	NAVARRO ORTIZ ARNOLDO	-	
2112016036131454	CERVANTES MARQUEZ ROSALBA	-	
2112016036131468	MORALES GUICHARD ROGER JOAQUIN	-	
2112016036131471	DESARROLLO GRAFICO DE MICHOACAN S.A DE C.V.	-	
2112016036131477	BRAHMA CONCEPT SOLUTIONS SA DE CV.	-	
2112016036131478	CARRILLO JACUINDE CARLOS	-	
2112016036131485	OLIVARES PEDRAZA JOSE GUADALUPE	-	
2112016036131486	GOMEZ LOPEZ ERIK ESPARTACO	-	
2112016036131487	MANDUJANO MEZA SINHUE	-	
2112016036131497	GARCIA SERENO LETICIA	-	
2112016036131498	AGUILAR MONDRAGON ALEJANDRO	-	
2112016036131499	SANCHEZ GALVEZ RICARDO	-	
2112016036131500	PASCUAL BAUTISTA EPIFANIO FRANCISCO	-	
2112016036131502	DISMORA, S.A. DE C.V.	-	
2112016036131503	VEGA CARDENAS CARLOS	-	
2112016036131504	MADRIGAL LEAL SANDRA	-	
2112016036131505	GARCIA LOPEZ JOSE MARIA	-	
2112016036131506	RENDON JAIMES LIDIA ZURIT	-	
2112016036131508	MARCOS SANCHEZ OMAR	-	
2112016036131516	ROJAS CALDERON CARLOS	-	
2112016036131517	HURTADO DIAZ JOSUE	-	
2112016036131518	CUEVAS MICHEL ERIKA KARINA	-	
2112016036131521	ACERO EXPRESS MORELIA SA DE CV	-	

MUNICIPIO DE MADERO
II) NOTAS AL ESTADO DE SITUACIÓN FINANCIERA (DESGLOSE)
INDICE H1-ESF-A3
AL MES DE DICIEMBRE DEL 2025
UNIDAD MONETARIA EN QUE ESTÁN EXPRESADAS LAS CIFRAS (PESOS)

2112016036131523	SANCHEZ ORTIZ CARLOS	-	
2112016036131524	ORGANIZACION RODEF DE MEXICO SA DE CV	-	
2112016036131525	ALCAUTER AYALA LUCILA	-	
2112016036131526	MELCHOR MENDEZ ARTURO	-	
2112016036131527	CONSTRUCTORA ABCOMA SA DE CV	-	
2112016036131528	CERDA REYES ISAEL YOVANI	-	
2112016036131529	ALVAREZ PEREZ IGNACIO ISRAEL	-	
2112016036131538	BICI PRO SA DE CV	-	
2112016036131540	INSTITUTO PARA DEVOLVER AL PUEBLO LO ROBADO	-	
2112016036131541	INOVACAR DE MEXICO S DE RL DE CV	-	
2112016036131543	DIAZ AYALA ESTEBAN	-	
2112016036131544	MARTINEZ GUTIERREZ URIEL	-	
2112016036131546	ROSALES BARROSO CLEMENTE JOEL	-	
2112016036131547	MORIYA VILLASEÑOR YEISHI	-	
2112016036131548	CAMINOS Y PUENTES MICHOACANOS SA DE CV	-	
2112016036131551	VILLA VILLASEÑOR ALVARO	-	
2112016036131552	ALCAUTER IBARRA HEBER EVERARDO	-	
2112016036131554	MORALES BARAJAS GUILLERMO	-	
2112016036131556	ARMAS SUAREZ SAUL	-	
2112016036131559	PEÑA BUITRON MARINA	-	
2112016036131560	COMERCIALIZADORA REM	-	
2112016036131561	COLM STRAMEX, S.A. DE C.V.	-	
2112016036131594	CAMARGO SANTILLAN ALEJANDRA GUADALUPE	-	
2112016036131595	COMERCIALIZADORA CRYNA SA DE CV	-	
2112016036131596	PEREZ MORON MARCELA	-	
2112016036131597	ORTEGA AVILA EDUARDO	-	
2112016036131600	GRUPO ABARROTERO LOPEZ VILLANUEVA S.A DE C.V.	-	
2112016036131604	MORALES BA GUILLERMO	-	
2112016036131610	CARBAJAL ALBA DANIEL	-	
2112016036131612	VARGAS GARCIA LUIS	-	
2112016036131613	VARGAS BARAJAS OCTAVIO	-	
2112016036131615	LEMUS MENDOZA MARIANA TRINIDAD	-	
2112016036131616	CARRILLO JUAREZ SAMUEL	-	
2112016036131617	GARCIA TORRES HUMBERTO	-	
2112016036131618	SALAZAR ROMERO GERARDO	-	
2112016036131619	GONZALEZ ZAMUDIO MARTIN	-	
2112016036131620	MONTES ESTRADA JUAN CARLOS	-	
2112016036131621	MOTOS MORELIA SA DE CV	-	
2112016036131628	CFE DISTRIBUCION CENTRO OCCIDENTE	-	
2112016036131629	INDUSTRIAL DE PINTURAS VOLTON, S.A. DE C.V.	-	
2112016036131630	AVANCE Y TECNOLOGIA COMERCIAL, S.A. DE C.V.	-	
2112016036131632	TAPIA DURAN MARIA ERIDANY	-	
2112016036131633	DURAN GONZALEZ ANGELICA	-	
2112016036131634	ANAYA OSEGUERA ISIS	-	
2112016036131641	CASTELLANOS CAMPOS RODRIGO	-	
2112016036131642	VILLASEÑOR VAZQUEZ PAULINA	-	
2112016036131645	VARGAS GONZALEZ JOSE ANTONIO CIRO	-	
2112016036131646	AGUILAR GONZALEZ JOSE CARLOS	-	
2112016036131647	VILLA MARTINEZ JOSE URIEL	-	
2112016036131649	LICEA ARREOLA DAVID	-	
2112016036131653	KATSIRO TIERRAS Y PAVIMENTOS SA DE CV	-	
2112016036131657	SANTIAGO RAMIREZ JESUS	-	
2112016036131664	PIÑON BARRIGA LUIS FELIPE	-	
2112016036131667	VERDUZCO MARTINEZ BARBARA GABRIELA	-	
2112016036131669	BARRERA ALVEAR JUAN	-	
2112016036131671	JUAREZ ARREOLA PEDRO	-	
2112016036131672	COMERCIALIZADORA ANOHA, S.A. DE C.V.	-	
2112016036131673	RAMIREZ LAZARO CANDELARIO	-	
2112016036131677	TAVERA LUCATERO MARIANA	-	
2112016036131695	SERRANO ORTIZ ELVIA ROSARIO	-	
2112016036131696	AGUA POTABLE DE MICHOACAN SA DE CV	-	
2112016036131698	GARCIA ESCOBEDO CHRISTIAN OMAR	-	
2112016036131700	ROSALES BARAJAS ENRIQUE	-	
2112016036131702	SEGUBAJIO SA DE CV	-	
2112016036131708	BENITEZ ACOSTA REMEDIOS	-	
2112016036131710	HUERTA ALBOR AMERICA VIANEY	-	
2112016036131711	IMPELE CONSTRUCCIONES SA DE CV	-	
2112016036131713	AB COMERCIAL DE MICHOACAN SA DE CV	-	
2112016036131714	CHAVEZ CORREA IGNACIO	-	
2112016036131719	CONSTRUCTORA ARQUIMETRIKA SA DE CV	-	
2112016036131720	CONSTRUCCIONES PROGRESIVAS DE GUERRERO SA DE CV	-	
2112016036131721	FERTILIZANTES DE LA ABUNDANCIA	-	
2112016036131722	PITA GUTIERREZ CORNELIO	-	
2112016036131728	MONDRAGON CAMARGO SUSAN MARGOT	-	
2112016036131729	RAMOS CARAPIA JOSE MANUEL	-	
2112016036131739	GONZALEZ PIZANO FRANCISCO JAVIER	-	
2112016036141819	MENDEZ CABALLERO MARCELA DE JESUS	-	
2112016036141820	GUERRERO TZINTZUN ANA MARIA	-	
2112016036141849	MERLO OROZCO LUIS ARNOLDO	-	
2112016036141850	SANCHEZ CALDERON NORMA CECILIA	-	

MUNICIPIO DE MADERO
II) NOTAS AL ESTADO DE SITUACIÓN FINANCIERA (DESGLOSE)
INDICE H1-ESF-A3
AL MES DE DICIEMBRE DEL 2025
UNIDAD MONETARIA EN QUE ESTÁN EXPRESADAS LAS CIFRAS (PESOS)

2112016036141851	SILVA VAZQUEZ JULIAN	-	
2112016036141853	PAZ ALTAMIRANO OCTAVIO	-	
2112016036141854	SANTACRUZ RODRIGUEZ BRENDA	-	
2112016036141855	PIGMACOLOR SA DE CV	-	
2112016036141857	SERVICIOS DE BANQUETES Y PUBLICIDAD KORS, S.A. DE C.V.	-	
2112016036141859	MORIYA VILLASEÑOR AIKO YAHAIRA	-	
2112016036141860	GONZALEZ SALAZAR PATRICIA MARGARITA	-	
2112016036141861	MORALES HUERTA NATANAEL	-	
2112016036141862	BUCIO LOPEZ CRESENCIO MATEO	-	
2112016036141863	OLVERA GUZMAN JOSE EFRAIN	-	
2112016036141864	RODRIGUEZ HERNANDEZ TERESA	-	
2112016036141865	FUENTES ROCHA ALFREDO	-	
2112016036141866	COMERCIALIZADORA IX 99	-	
2112016036141867	CLOGIER S.A. DE C.V.	-	
2112016036141868	GRUPO GRATO COMERCIALIZADORA	-	
2112016036141876	DISTRIBUIDORA Y EDIFICADORA ARQJACI SA DE CV	-	
2112016036141880	RECTIFICACIONES AUTOMOTRICES GUTMAR, S.A. DE C.V.	-	
2112016036141881	SERVICIOS EN INFORMATICA KLEYNS, A.S.	-	
2112016036141884	ASOCIACION DE DEPORTISTAS MICHOACANOS SOBRE SILLAS DE R	-	
2112016036141885	DISTRIBUIDORES GPS EN MEXICO SA DE CV	-	
2112016036141886	SIERRA TELLO FIDEL ALEJANDRO	-	
2112016036141887	ZAMORA ARROYO ISABEL	-	
2112016036141888	ARROYO CARLON ASYUT	-	
2112016036141890	FLORES CORTES ALEJANDRO	-	
2112016036141891	HASE SOLUCIONES NETWORK	-	
2112016036141896	GONZALEZ HERREJON CELINA	-	
2112016036141897	AUTOSOLUCIONES DE MOREIA	-	
2112016036141899	ANDRADE NAVARRO MARCO TULIO	-	
2112016036141901	NAVARRO MEDINA ARIANA	-	
2112016036141902	REFACCIONARIA MEXICANA DEL CENTRO	-	
2112016036141903	TUBERIAS CORRUGADOS Y PVC HIDRAULICOS	-	
2112016036141907	ROJAS OCHOA ALFONSO	-	
2112016036141908	TECNOLOGIA SIGYN	-	
2112016036141909	OLVERA TREJO JESUS CLEMENTE	-	
2112016036141910	CORTES GUERRA JULIA	-	
2112016036141911	CIPLAS SA DE CV	-	
2112016036141912	ELIZEP CONSTRUCCIONES SA DE CV	-	
2112016036141913	CASTAÑEDA GARCIA SILVIA ITZEL	-	
2112016036141914	RODRIGUEZ AGUILAR GABRIEL	-	
2112016036141916	BARBOSA SANCHEZ HECTOR MANUEL	-	
2112016036141919	CENTRO TURISTICO BALNEARIO VISTA BELLA	-	
2112016036141920	EXPERIENCE FOREVER EVA	-	
2112016036141921	RENDON GARCIA RODRIGO	-	
2112016036141922	CORTES GARCIA GEOVANI RICARDO	-	
2112016036141923	AGROGEN	-	
2112016036141924	SAUNO CONTRERAS FRIDA	-	
2112016036141925	CORPORATIVO DE CONSTRUCCION AMIDA	-	
2112016036141926	COMERCIALIZADORA NERAL	-	
2112016036141928	RODRIGUEZ DIAZ LUIS ALBERTO	-	
2112016036141929	ROJAS VILLALOBOS ALAN	-	
2112016036141931	ESTANCIA DE REHABILITACION VOLUNTARIA PARA ADICTOS SEND	-	
2112016036141932	REYES AGUILAR JOSE RUBEN	-	
2112016036141933	MUNICIPIO DE MORELIA MICH	-	
2112016036141934	POLIETILENOS RAGUZ	-	
2112016036141935	LOPEZ BERNAL KATIA MAGALY	-	
2112016036141936	ARREOLA GAMIÑO MARIA ISABEL	-	
2112016036141937	HERNANDEZ RODRIGUEZ MORELOS	-	
2112016036141942	ESPINOZA VALENCIA HONORIO	-	
2112016036141950	RUIZ ALEGRIA EDDY	-	
2112016036141951	TOSCANO ARREOLA JAIME JESUS	-	
2112016036141952	SANCHEZ MAGALLAN LUIS JAVIER	-	
2112016036141954	GARCIA CRUZ ANTONIO	-	
2112016036141955	MACEDONIO LOPEZ FRANCISCO JAVIER	-	
2112016036141957	MERCH MARKETING Y PUBLICIDAD	-	
2112016036141958	RAMIREZ URIBE JOSE LUIS	-	
2112016036141959	MARROQUIN URIBE CLAUDIA LIZBETH	-	
2112016036141962	BRENCH PARK COMERCIALIZADORA	-	
2112016036141965	JACUINDE VILLA LILIANA YASMIN	-	
2112016036141966	AYALA GUZMAN JOSE ANTONIO	-	
2112016036141969	HERNANDEZ GARCIA OLIVIA	-	
2112016036141971	MURILLO GONZALEZ ARTURO	-	
2112016036141973	MORFIN FARIAS EUGENIO YOAV	-	
2112016036141974	COLEMAN GRAY COMERCIALIZADORA	-	
2112016036141975	SANTOYO SAAVEDRA ANA MARIA	-	
2112016036141976	BERRIOS GUZMAN RAMIRO	-	
2112016036141977	COMERCIALIZADORA ARNAVAD	-	
2112016036141978	LOPEZ TORRES GUILLERMO ADRIAN	-	
2112016036141979	AUTOTRANSPORTES TURISTICOS VASCO DE QUIROGA	-	
2112016036141981	AGUILAR BARRIGA MARYCARMEN	-	
2112016036141982	ZARATE IBARRA JULIO CESAR	-	

2112016036141983	TORRES CHAVEZ NICOLAS	-	
2112016036141984	CHOCOLATES CLATT	-	
2112016036141985	MAPKKLEX SA DE CV	-	
2112016036141986	ZAMUDIO SALDAÑA MIGUEL ANGEL	-	
2112016036141987	CORTES REYES ALEJANDRO	-	
2112016036141989	CHAVEZ GONZALEZ RUBEN ANGEL	-	
2112016036141990	HUERTA ALBOR AMERICA VIANEY	-	
2112016036141991	DE JESUS ALVAREZ DEMETRIO	-	
2112016036141992	CORTES CARRASCO MARTIN	-	
2112016036141997	SOLIS PEREZ ADRIAN	-	
2112016036142000	CHIMAL VERDUZCO JAIRO JAVIER	-	
2112016036142001	AGUILAR GONZALEZ JUAN CARLOS	-	
2112016036142002	CAZARES GONZALEZ ALFONSO DAVID	-	
2112016036142003	GARCIA NARANJO MARIA GUADALUPE	-	
2112016036142004	DISTRIBUIDORA Y ABESTECEDORA COMERCIAL REYNAT	-	
2112016036142005	LOPEZ RODRIGUEZ JUAN CARLOS	-	
2112016036142009	SERRATO PEREZ ANTONIO	-	
2112016036142010	CONSTRUMUNDO DE MORELIA	-	
2112016036142013	CORTES ALANIS ARMINDA ARACELI	-	
2112016036142014	MORENO MENDEZ ADRIAN SALVADOR	-	
2112016036142015	IMPRENTA REDES Y MEDIOS MKT	-	
2112016036142019	GRUPO AZULEJERO DE MAYORISTAS	-	
2112016036142020	BBVA BANCOMER, S.A., INSTITUCIÓN DE BANCA MÚLTIPLE, GRUP	-	
2112016036142021	CRUZ BONALES OMAR	-	
2112016036142022	HERNANDEZ TLAXCALTECA MARIA VIANEY	-	
2112016036142023	LOPEZ ALCARAZ HUMBERTO	-	
2112016036142030	HILLENDS COMMERCIAL	-	
2112016036142031	CAMACHO TREJO CATALINA EUFEMIA	-	
2112016036142036	CORIA GUTIERREZ JOSE LUIS	-	
2112016036142037	HERNANDEZ PEREZ SAUL	-	
2112016036142038	KIMBERLY JENNIFER NAVARRO RODRIGUEZ	-	
2112016036142039	KANZAS TECNICOS INDUSTRIALES Y DE CONSTRUCCION	-	
2112016036142042	HABILITADORA DE CRISTALERIAS MEXICANAS	-	
2112016036142043	PRACE INNOVACIONES	-	
2112016036142044	PAVIMENTOS ASFALTICOS TRES MARIAS	-	
2112016036142047	TORO Y LUNA COMERCIALIZADORA	-	
2112016036142048	AGENCIA DE PUBLICIDAD VENTAS Y MARKETING MABEL	-	
2112016036142049	CONSTRUCTORA CIVIL GAS Y ELECTRICA	-	
2112016036142053	CONSTRUCCIONES, MANTENIMIENTO Y RENTA DE MAQUINARIA S	-	
2112016036142054	VARGAS OCHOA ARON EDGAR	-	
2112016036142055	DUEÑAS GARCIA LUIS ANGEL	-	
2112016036142056	ORTUÑO FLORES AZUCENA DE LOS ANGELES	-	
2112016036142057	CASTILLO GUERRERO MARIA DEL CARMEN	-	
2112016036142058	SUMINISTRADORA DE INSUMOS Y MATERIALES PARA LA CONSTRU	-	
2112016036142059	FABRICA DE CARTON Y EMBALAJE IGLEMOC	-	
2112016036142060	CONSORCIO Y COMERCIALIZADORA AGROINDUSTRIAL PARA EL CR	-	
2112016036142061	VIANDE ESPECIALISTAS EN CARNE Y GASTRONOMICO	-	
2112016036142063	MATERIALES PARA LA CONSTRUCCION CEADAN	-	
2112016036142064	IBARRA HUERTA HERIBERTO	-	
2112016036142066	CHAVEZ GUTIERREZ SALVADOR	-	
2112016036142069	COMERCIALIZADORA 209	-	
2112016036142070	COMERCIALIZADORA CHITOOBE	-	
2112016036142071	COMERCIALIZADORA INTERMEDIARIA DE BIENES, INSUMOS Y MA	-	
2112016036142072	HUANOSTO GUILLEN MARIA DEL SOCORRO	-	
2112016036142073	COMERCIALIZADORA CRHERAM	-	
2112016036142075	ZAMUDIO SALDAÑA GONZALO	-	
2112016036142076	VELAZQUEZ SALDAÑA MARIO RAMON	-	
2112016036142077	CAMPOS MORFIN GABRIELA ELIZABETH	-	
2112016036142078	CARAKOY COMERCIALIZADORA	-	
2112016036142117	BOUNCEE TECHNOLOGY ECOMMERCE	-	
2112016036142119	QUIRURGICA MEDICA VELASCO S.A DE C.V	-	
2112016036142121	ALFARO VILLASEÑOR JUAN CARLOS	-	
2112016036142122	PEREZ CERVANTES JOSE	-	
2112016036142124	SISTEMAS EIR THAIS	-	
2112016036142126	MANTENIMIENTO Y SERVICIOS TIAVSA S.A DE C.V	-	
2112016036142127	CARLOS ORTIZ JESUS	-	
2112016036142128	PARLY CONSTRUCCION	-	
2112016036142129	SANTILLAN FLORES JESUS	-	
2112016036142131	MURILLO ALVAREZ LORENZO ANTONIO	-	
2112016036142132	FACTORY SEGGPOL	-	
2112016036142133	AVILA ZAMUDIO MARIA DE LOURDES	-	
2112016036142134	QUINTA SAUZ	-	
2112016036142135	LOPEZ DURAN DIEGO	-	
2112016036142136	INGENIERIA Y CONSTRUCCION IVCON	-	
2112016036142140	RANGEL RODRIGUEZ GUSTAVO	-	
2112016036142144	HUERTA ROMERO RAFAEL	-	
2112016036142146	ORTIZ MAULEON NARCIDALIA	-	
2112016036142147	NEUMATICOS MUEVETIERRA	-	
2112016036142148	SANCHEZ SILVA SHEILA CATALINA	-	
2112016036142150	VILLASEÑOR GARCIA SALVADOR	-	

2112016036142153	BALDERAS SANTILLAN JOSE DE JESUS	-	
2112016036142155	GARCIA SUAREZ MARISOL	-	
2112016036142156	JANBOOAS	-	
2112016036142159	MOTOCICLETAS PROFESIONALES SA DE CV	-	
2112016036142160	BONERIA	-	
2112016036142161	LECHALBERG	-	
2112016036142162	VELAZQUEZ DOMINGUEZ JORGE	-	
2112016036142163	COMERCIALIZADORA LACANJU	-	
2112016036142164	JIMENEZ SARMIENTO MARTHA	-	
2112016036142165	XMC SERVICIOS DE LIMPIEZA PROFESIONAL	-	
2112016036142166	SANCHEZ ANZA JUAN CARLOS	-	
2112016036142167	OMNI PRODUCTOS DE CONSUMO ALOPATA	-	
2112016036142168	GONZALEZ SANTOS ENRIQUE	-	
2112016036142169	MARTINEZ MERINO MONICA IBET	-	
2112016036142170	TENTORY GARCIA HEVER	-	
2112016036142171	RIVERA MEDINA VICTOR DANIEL	-	
2112016036142172	CAZARES GONZALEZ ERICK	-	
2112016036142176	MELROHS PROFESIONAL	-	
2112016036142177	COMERCIO INTEGRAL QHENTH	-	
2112016036142178	GAS MONKEY DEL SURESTE	-	
2112016036142179	FABRICANTES WAWANESSA	-	
2112016036142180	CARLOS RODRIGO NARANJO CAMACHO	-	
2112016036142181	TAVERA MADRIGAL ANTONIO	-	
2112016036142183	BUSINESS GRUPO AVE	-	
2112016036142184	VILLA MADERO EJIDO	-	
2112016036142187	NINIZ PAÑEDA MILTON ARIEL	-	
2112016036142189	BARAJAS MAULEON KARLA	-	
2112016036142191	ALFARO GARCIA MARIA OLIVA	-	
2112016036142193	PROMOTORA ARTÍSTICA Y EVENTOS LUXURY	-	
2112016036142194	DRAKKAR SERVICIOS INTEGRALES EN IMAGEN CORPORATIVA	-	
2112016036142195	OLLSA FORMACION EMPRESARIAL SA DE CV	-	
2112016036142196	EMATRER S.A. DE C.V.	-	
2112016036142197	OBRAS Y PROYECTOS ADKOL	-	
2112016036142198	SALGADO GARCIA CARMEN	-	
2112016036142199	SALTO OROZCO JOEL	-	
2112016036142201	BUCIO POSADAS LUIS JAIRO LEVI	-	
2112016036142202	VILLA ZAKBEH, CAMINO DE LUZ	-	
2112016036142203	SANTOS EUGENIO MANUEL	-	
2112016036142206	SISTEMAS CIBERNETICOS DE COMPUTO SA DE CV	-	
2112016036142207	GARCIA MAGALLANES ROSAURA	-	
2112016036142208	ROSALEZ GARCIA JAVIER	-	
2112016036142209	RMN HOSE WEALTH MANAGEMENT	-	
2112016036142210	BONALEC SERVICIOS SA DE CV	-	
2112016036142211	GALLARDO DELMA GABRIELA	-	
2112016036142212	AUTO PARTES Y MAS	-	
2112016036142213	TIENDAS TRES B	-	
2112016036142214	GOMEZ CARLON MA ADORACION	-	
2112016036142215	DESERTROUSE	-	
2112016036142216	VALLAMORZA	-	
2112016036142217	TORREZ CABRERA DANIEL	-	
2112016036142218	MULTIFUNCIONAL KALVADAN	-	
2112016036142219	TAFOLLA HURTADO MARIA GUADALUPE	-	
2112016036142220	PROFILSA	-	
2112016036142221	BASURTO PEREZ DELIA GUADALUPE	-	
2112016036142222	CNR OIL QUALITY PRODUCTS S DE RL DE CV	-	
2112016036142223	COMERCIALIZADORA DE MOTOCICLEAS DE CALIDAD	-	
2112016036142224	REYES BRAVO JUAN FRANCISCO	-	
2112016036142225	DHL EXPRESS MEXICO	-	
2112016036142226	RIDE PROFESIONISTAS	-	
2112016036142227	MACBA HIDRAULICOS	-	
2112016036142228	ENVASADORAS DE AGUA DE MICHOACÁN SAN-LU	-	
2112016036142229	CONRIBO DESARROLLOS Y PROYECTOS	-	
2112016036142230	DURAN ALCAUTER J. TRINIDAD	-	
2112016036142233	EDIFICACIONES E INGENIERIA IGUATEMI	-	
2112016036142234	AUTO CLUTCH DE MEXICO S.A.C.V	-	
2112016036142235	BARAJAS OCHOA ROGELIO	-	
2112016036142236	LLANTAS Y SERVICIOS SANMAR	-	
2112016036142237	TORRES HERNANDEZ MA. DEL CARMEN	-	
2112016036142238	BRICEÑO RAMIREZ ZULEXY ELIANNI	-	
2112016036142239	GRUPO SANTO ESTRATEGIA Y GESTION	-	
2112016036142240	95/24 MEXICO	-	
2112016036142242	MAS TUBO	-	
2112016036142243	QUATTRO COMERCIALIZADORA INDUSTRIAL Y DE SERVICIOS SA DE	-	
2112016036142244	INGENIERIA EN CONSTRUCCIÓN HORIZONTAL	-	
2112016036142245	ANDAMAPA GRUPO GASTRONOMICO	-	
2112016036142247	FELIX PARRA GRACIELA	-	
2112016036142248	SALTO ARREOLA JOSE DANIEL	-	
2112016036142249	PANOLI MORELIA	-	
2112016036142250	MORELOS SANTOYO MIGUEL ANGEL	-	
2112016036142251	COCINA TRADICIONAL LA CASA DE BLANCA	-	

2112016036142252	MULTISERVICIOS Y REFACCIONES MAZTER	-	
2112016036142253	INTEGRACION DE PROYECTOS CORPORATIVOS ALEMIAN	-	
2112016036142254	BODEGAS MIRANDA HERMANOS	-	
2112016036142255	ROSAS RAMIREZ RAUL	-	
2112016036142256	MORIYA SANCHEZ ELVIRA	-	
2112016036142257	CHAVEZ FARIAS JULIETA	-	
2112016036142258	TZINTZUN BARAJAS SALVADOR	-	
2112016036142259	MACIAS TERRAZAS CECILIA	-	
2112016036142260	MEZA ALVAREZ HUGO ROGELIO	-	
2112016036142262	DIAZ GONZALEZ JORGE	-	
2112016036142263	GRUPO CRUZ AZUL DE VALLADOLID	-	
2112016036142264	BALLINAS OCHARAN CYNTHIA GABRIELA	-	
2112016036142266	COMISION FEDERAL DE ELECTRICIDAD	3,909.34	
2112016036142267	ENTOKAH COMMERCIAL	-	
2112016036142268	SUAREZ CAMARENA HERSAIN	-	
2112016036142269	PERDOMO REBOLLO RENE	-	
2112016036142270	VILLASEÑOR SALTO MARIA CONCEPCIÓN	-	
2112016036142271	BRITO CASTREJON MARCO ANTONIO	-	
2112016036142272	RODRIGUEZ BARRERA SERGIO	-	
2112016036142274	SERVICIOS FYD	-	
2112016036142275	DURAN REYES CRISTIAN JONATAN	-	
2112016036142280	SOLUCIONES DE VANGUARDIA ADALID	-	
2112016036142282	VALENCIA PEREA NANCY IVETHE	-	
2112016036142283	PROVEEDORA TECNOLÓGICA Y PUBLICIDAD DIGITAL PAPER	-	
2112016036142284	MURILLO FERNANDEZ MARTA	-	
2112016036142288	ZAMORA TRUJILLO LUIS DANIEL	-	
2112016036142289	BARRIGA PACHECO JOSE JERONIMO	-	
2112016036142290	PLAYERAS MARK	-	
2112016036142291	RAMIREZ TORRES MIGUEL ANGEL	-	
2112016036142292	SOSA SANTILLANA MARCELO ESAU	-	
2112016036142293	AVILA GARCIA LEODEGARIO FABIAN	-	
2112016036142294	PONCIANO ALONSO JACINTO	-	
2112016036142295	LOPEZ ALVARADO ALEJANDRA	-	
2112016036142296	CORPORATIVO ARQCOMS	-	
2112016036142297	PEREZ DURAN RAMIRO	-	
2112016036142298	DISTRIBUIDORA ACEROS OCOTLAN	-	
2112016036142299	FIX MORELIA I	-	
2112016036142300	RENUMAQ REFACCIONES NUEVAS Y USADAS PARA MAQUINARIA I	-	
2112016036142301	GARCIA BARRIGA IVAN	-	
2112016036142302	ZARATE ALVAREZ DAILEND ESPERANZA	-	
2112016036142303	PRODUCTORA DE EVENTOS Y PUBLICIDAD AIKE	-	
2112016036142304	RUIZ PEDRAZA LUIS OMAR	-	
2112016036142305	GARRIDO HERNANDEZ VALDEMAR	-	
2112016036142306	ABASTECEDORA EL OLIVO	-	
2112016036142307	PROVISIONES MÉDICAS Y SERVICIOS HOSPITALARIOS PROMEDIC 3	-	
2112016036142308	UNIVERSIDAD LATINA DE AMERICA	-	
2112016036142310	VARGAS LEMUS ARTURO	-	
2112016036142312	CAFE LA LUCHA	-	
2112016036142314	HUERTA ESPINOSA YOLANDA	-	
2112016036142316	CAMACHO RANGEL JUAN CARLOS	-	
2112016036142319	AGUILAR MORALES GERARDO	-	
2112016036142320	ALAMILLA HERRERA ANGELICA	-	
2112016036142321	TELEFONOS DE MEXICO	-	
2112016036142322	GARCIA CALA GRACIELA	-	
2112016036142323	LLANTRAC	-	
2112016036142326	ALEMAN RODRIGUEZ ULISES	-	
2112016036142327	ZARAGOZA GUTIERREZ ROSA	-	
2112016036142328	MOTOSIERRAS Y SERVICIOS DE PATZCUARO	-	
2112016036142329	MAPFRE MEXICO	-	
2112016036142330	CORNELIO RENDON ANTONIO	-	
2112016036142331	RYM INGENIERIA HEAL THCARE	-	
2112016036142332	BARAJAS CORTES ODILON	-	
2112016036142333	RADIOLOGIA DE MICHOACAN	-	
2112016036142334	ABOYTES SAMANO LUIS ALONSO	-	
2112016036142335	MARTINEZ MENDOZA ALDO	-	
2112016036142336	SUPER PAPELERIA SUC. MORELIA	-	
2112016036142337	AG INNOVACIONES DE MEXICO	-	
2112016036142338	SEGMIPOL	-	
2112016036142339	GARCIA BERMUDEZ MARTHA ITZEL	-	
2112016036142340	PINTURAS ORBE	-	
2112016036142341	ONE CONNECTION MEGAMEX	-	
2112016036142344	FRICZONE, S.A. DE C.V.	-	
2112016036142345	APYMSA	-	
2112016036142346	MARTINEZ CORDOVA MERCY BERTZABET	-	
2112016036142348	CORRAL RODRIGUEZ ERIKA VERONICA	-	
2112016036142349	APARICIO TINOCO FRANCISCO	-	
2112016036142350	VELEZ JACOBO OSVALDO	-	
2112016036142351	CHAVEZ RODRIGUEZ ERIKA LETICIA	-	
2112016036142352	GUTIERREZ GARCIA ANABELL	-	
2112016036142353	COMMERCIAL GROUP & IMPORTS DEMAZ	-	

2112016036142354	N&B BISTRO	-	
2112016036142355	TIENDAS FIX	-	
2112016036142356	RAMIREZ REYES RODOLFO ARMANDO	-	
2112016036142357	SALGADO ALCAUTER LUIS	-	
2112016036142358	ESTACION DE SERVICIO 22 DE OCTUBRE	538,712.77	
2112016036142360	REYNOSO ZAMUDIO JESUS	-	
2112016036142361	ALCAUTER SAUCEDO ESEQUIEL	-	
2112016036142362	GONZALEZ RUIZ FRANCISCO	-	
2112016036142363	ALVARADO SANCHEZ PATRICIA	-	
2112016036142364	KENWORTH DE MICHOACAN	-	

2.1.1.3 El apartado de CONTRATISTAS POR OBRAS PÚBLICAS POR PAGAR A CORTO PLAZO; con saldo de $ 0.00, representa el monto de los adeudos con contratistas derivados de obras, proyectos productivos y acciones de fomento a cubrirse en un plazo menor o igual a doce meses.

CUENTA	*NOMBRE DE LA CUENTA*	*MONTO*	*CARACTERÍSTICAS*
21130160361000000000000	CONTRATISTAS POR OBRAS PUBLICAS POR PAGAR A CORTO PLAZO	-	
2113016036100002	OCHOA NUÑEZ ALFONSO	-	
2113016036100054	CORTES ORTEGA JOSE GUADALUPE	-	
2113016036100149	C.F.E. SUMINISTRADOR DE SERVICIOS BASICOS	-	
2113016036100209	CALDERON MELGAREJO NAYELI	-	
2113016036110412	CONSULTORIA Y CONSTRUCCIONES CIVILES ELECTROMECANICAS D	-	
2113016036110415	COTEMICH, S.A. DE C.V.	-	
2113016036110417	GRUPO CONSTRUCTOR CET, S.A. DE C.V.	-	
2113016036110418	GESTION INTEGRAL DE INFRAESTRUCTURA, S.A. DE C.V.	-	
2113016036110420	RANGEL HERNANDEZ RAMON	-	
2113016036110421	DESARROLLO DE INFRAESTRUCTURA DE MORELIA SA DE CV	-	
2113016036110426	INGENIERIA HIDROAGRICOLA DEL VALLE S.A. DE C.V.	-	
2113016036110434	GARCIA ARMAS LETICIA	-	
2113016036110672	MOLINA IBAÑEZ DANIEL	-	
2113016036110716	RAMIREZ JARAMILLO MARLEN	-	
2113016036110717	SALGADO GARCIA HEBER	-	
2113016036110719	ANGEL ALEJO JOSE JUAN	-	
2113016036110731	CONEJO GOMEZ JOSE SOCORRO	-	
2113016036110738	VILLA VILLASEÑOR JOSE ALFREDO	-	
2113016036110748	GARCIA CALDERON ROGELIO	-	
2113016036110778	CORPORATIVO MEBLA S. DE R.L.	-	
2113016036110890	HUACUZ CABALLERO EDUARDO	-	
2113016036110907	RICO AVALOS JOSE OCTAVIO	-	
2113016036110933	COHHEBA PROYECTOS Y CONSTRUCCIONES S DE RL DE CV	-	
2113016036110935	ASESORIA E INGENIERAI CIVIL DULMAR S DE RL DE CV	-	
2113016036110936	MARTINEZ CHAVEZ MARLENE	-	
2113016036111103	GELUSE CONTRUCCIONES SA DE CV	-	
2113016036111109	AGUILAR GONZALEZ JOSE ANTONIO	-	
2113016036111111	ARQUITECTURA E INGENIERIA JHAM S DE RL DE CV	-	
2113016036111113	COMISION ESTATAL DE AGUA Y GESTION DE CUENCAS	-	
2113016036111149	BARRERA ALVEAR ALFREDO	-	
2113016036111166	JUCARS PROYECTOS Y CONSTRUCCIONES S DE RL DE CV	-	
2113016036111194	CFE DISTRIBUCION	-	
2113016036111258	CONSTRUCTORA 432 S.A DE C.V.	-	
2113016036111277	CONSTRUCCIONES YORCH SA DE CV	-	
2113016036121303	CONSTRUCTORA DIECISIETE SA DE CV	-	
2113016036121311	ASPROC CONSTRUCCIONES SA DE CV	-	
2113016036131371	BENITEZ CARDENAS ARTURO	-	
2113016036131391	CONSTRUCTORA ARRESA SA DE CV	-	
2113016036131394	REZATI INGENIERIA S DE RL DE CV	-	
2113016036131399	AWA INFRAESTRUCTURA SA DE CV	-	
2113016036131423	CORPORATIVO IMPETU INNOVACION SA DE CV	-	
2113016036131433	PROYECTOS Y CONSTRUCCIONES FRAGOVA S.A.S DE CV	-	
2113016036131489	ALVARO ALVARO GERARDO	-	
2113016036131497	GARCIA SERENO LETICIA	-	
2113016036131501	GICEH INGENIEROS CIVILES SA DE CV	-	
2113016036131507	HERRERA ZUÑIGA FRANCISCO	-	
2113016036131508	MARCOS SANCHEZ OMAR	-	
2113016036131518	CUEVAS MICHEL ERIKA KARINA	-	
2113016036131522	PROYECTOS EDIFICACIONES Y VIALIDADES SA DE CV	-	
2113016036131527	CONSTRUCTORA ABCOMA SA DE CV	-	
2113016036131653	KATSIRO TIERRAS Y PAVIMENTOS SA DE CV	-	
2113016036131678	ESQUIVEL OLIVARES CLAUDIA	-	
2113016036131709	PROACSA SA DE CV	-	
2113016036131717	CONSTRUCCIONES CIVILES ELECTROMECANICAS IREKUA SA DE CV	-	
2113016036141853	PAZ ALTAMIRANO OCTAVIO	-	
2113016036141907	ROJAS OCHOA ALFONSO	-	
2113016036141910	CORTES GUERRA JULIA	-	
2113016036141912	ELIZEP CONSTRUCCIONES SA DE CV	-	
2113016036142017	CONSTRICO, CONSTRUCCIONES DE MICHOACAN	-	
2113016036142041	COMIGRO SA DE CV	-	
2113016036142128	PARLY CONSTRUCCION	-	
2113016036142136	INGENIERIA Y CONSTRUCCION IVCON	-	
2113016036142142	GIL PALACIOS MIRIAM JANET	-	
2113016036142285	HERNANDEZ JASSO AARON	-	

2113016036142315	CONSTRUCTORA Y SUPERVISORA MICHOACANA	-	
2113016036142347	JAOIMAT CONSTRUCCIONES SA DE CV	-	

2.1.1.4 El apartado de PARTICIPACIONES Y APORTACIONES POR PAGAR A CORTO PLAZO; con saldo de $ 0.00

CUENTA	NOMBRE DE LA CUENTA	MONTO	CARACTERÍSTICAS
21140160361000000000000	PARTICIPACIONES Y APORTACIONES POR PAGAR A CORTO PLAZO	-	

2.1.1.5 En el apartado de TRANSFERENCIAS OTORGADAS POR PAGAR A CORTO PLAZO; se detecta un saldo por la cantidad de $ 0.00, importe en el que se registran los adeudos que el ente público tenga, ya sea en forma directa o indirecta con los sectores público, privado y externo.

CUENTA	NOMBRE DE LA CUENTA	MONTO	CARACTERÍSTICAS
21150160361	MUNICIPIO DE MADERO, MICHOACAN	-	
21150160361000000000000	TRANSFERENCIAS OTORGADAS POR PAGAR A CORTO PLAZO	-	

2.1.1.6 En el apartado de INTERESES,COMISIONES Y OTROS GASTOS DE LA DEUDA PUBLICA POR PAGAR A CORTO PLAZO; se detecta un saldo por la cantidad de $ 0.00

CUENTA	NOMBRE DE LA CUENTA	MONTO	CARACTERÍSTICAS
21160160361000000000000	INTERESES,COMISIONES Y OTROS GASTOS DE LA DEUDA PUBLICA	-	

2.1.1.7 El apartado de RETENCIONES Y CONTRIBUCIONES POR PAGAR A CORTO PLAZO; muestra un saldo por la cantidad de $ 11945772.91, importe que representa los montos de las retenciones efectuadas a contratistas y a proveedores de bienes y servicios, las retenciones sobre las remuneraciones realizadas al personal, así como las contribuciones por pagar, todas ellas a muy corto plazo.

CUENTA	NOMBRE DE LA CUENTA	MONTO	CARACTERÍSTICAS
21170160361000000000000	RETENCIONES Y CONTRIBUCIONES POR PAGAR A CORTO PLAZO	11,945,772.91	
2117016036100001	Retención 10% ISR por honorarios	48,403.90	
2117016036100002	RETENCION DE ISR	465,956.97	
2117016036100003	RETENCION 10% IVA	-	
2117016036100004	RETENCION IVA	-	
2117016036100005	5 AL MILLAR	0.10	
2117016036100006	RETENCIÓN DE CONTRIBUCIONES POR PAGAR	382,536.00	
2117016036100007	ISR PARTICIPACIONES	9,219,844.96	
2117016036100008	ISR F4	1,702,094.45	
2117016036100009	3% SOBRE NOMINA PARTICIPACIONES FEDERALES	-	
2117016036100010	3% SOBRE NOMINA FONDO 4	-	
2117016036100011	ISR RETENIDO 1.25% RESICO	57,899.71	
2117016036100012	RETENCION DE ISR FONDO III	69,036.82	

2.1.1.8 El apartado de DEVOLUCIONES DE LA LEY DE INGRESOS POR PAGAR A CORTO PLAZO; muestra un saldo por la cantidad de $ 0.00

CUENTA	NOMBRE DE LA CUENTA	MONTO	CARACTERÍSTICAS
21180160361000000000000	DEVOLUCIONES DE LA LEY DE INGRESOS POR PAGAR A CORTO PLA	-	
2118016036110554	GUTIERREZ GOMEZ ALEJANDRO	-	

2.1.1.9 En el apartado de OTRAS CUENTAS POR PAGAR A CORTO PLAZO; se registra un saldo por la cantidad de $ 8257950.70, monto que está constituido por el total de los adeudos diferentes del ente público, que deberán pagarse en un plazo menor o igual a doce meses.

CUENTA	NOMBRE DE LA CUENTA	MONTO	CARACTERÍSTICAS
21190160361000000000000	OTRAS CUENTAS POR PAGAR A CORTO PLAZO	8,257,950.70	
211901603610002	OCHOA NUÑEZ ALFONSO	-	
211901603610004	GUTIERREZ ALCAUTER VICTORINO	-	
211901603610005	HURTADO VARGAS EULALIO	-	
211901603610006	RANGEL MARTINEZ FERNANDO	-	
211901603610007	MENDEZ SAUCEDO JUAN CARLOS	-	
211901603610008	AYALA VILLASEÑOR CLEMENCIA ARISBETH	-	
211901603610009	BUCIO CORTEZ CELSO	-	
211901603610010	GARCIA ORTEGA EDUARDO	-	
211901603610013	SANTACRUZ CRUZ J. GUADALUPE	-	
211901603610017	LIGA MUNICIPAL DE FUTBOL DE MADERO, MICH.	-	
211901603610024	GAMIÑO TORRES AGUSTINA	-	
211901603610025	DELGADO TINOCO JAVIER	-	
211901603610026	CORTEZ PEREZ JOSE	-	
211901603610027	MARIN ROSALES MISAEL	-	
211901603610028	HUITRON HUITRON OLIVERIO	-	
211901603610029	BUITRON VILLA AVELINA	-	
211901603610030	AYALA TORRES MARIA ANGELICA	-	
211901603610031	GAMIÑO RANGEL JOSE CIRILO	-	
211901603610032	RUIZ ALBOR ROSA MARIA	-	
211901603610042	GARCIA GUTIERREZ BONIFACIO	-	
211901603610044	LARA SAUCEDO OFELIA	-	
211901603610045	GOBIERNO DEL ESTADO DE MICHOACAN	-	
211901603610046	ESPINO RANGEL ROGELIO	-	
211901603610048	ALFARO AREVALO VICTORIA	-	
211901603610049	COLEGIO DE BACHILLERES DEL ESTADO DE MICHOACAN	-	
211901603610050	RODRIGUEZ VARGAS NICOLAS	-	
211901603610051	GARFIAS MAULION RODOLFO	-	

211901603610052	ZAMUDIO SANCHEZ MA. LOURDES	-	
211901603610053	GOMEZ GOMEZ MARCELINO	-	
211901603610054	CORTES ORTEGA JOSE GUADALUPE	-	
211901603610055	MIRANDA PEREZ IRELY	-	
211901603610057	MARIN MONTAÑO ARTURO	-	
211901603610058	GARFIAS DELGADO MARBELLA BETZABE	-	
211901603610059	VIVEROS LINARES MA. JESUS	-	
211901603610060	GOMEZ RANGEL MARIA VIRGILIA	-	
211901603610061	FUENTES SANCHEZ OFELIA	-	
211901603610062	VILLASEÑOR GARCIA ISIDRO	-	
211901603610063	TORRES SERENO MARTIN	-	
211901603610064	VARGAS SALTO OLIVORIO	-	
211901603610065	IBARRA SAUCEDO EMELIA	-	
211901603610066	BOTELLO VARGAS MARIA IRENE	-	
211901603610067	HERNANDEZ GARCIA LUCIANA	-	
211901603610069	GARCIA RANGEL FAVIOLA	-	
211901603610070	CABRERA PINEDA INES	-	
211901603610071	RANGEL MARTINEZ ESTELA	-	
211901603610072	MEDINA AVALOS ALMA EVELIA	-	
211901603610073	HERNANDEZ HERNANDEZ JOSE GONZALO	-	
211901603610074	SOSA VILCHEZ BERTHA	-	
211901603610075	ARREOLA GARCIA JOSE	-	
211901603610076	GARCIA X J. REGUGIO	-	
211901603610077	YAÑEZ GARCIA APOLINAR	-	
211901603610078	SALTO ROSALES MIGUEL	-	
211901603610079	VILLA RAMIREZ BENITO	-	
211901603610080	SERENO ARMAS EDUARDO	-	
211901603610081	LA LIGA INFANTIL Y FEMENIL DE MADERO, MICH.	-	
211901603610082	GAMIÑO X NICANOR	-	
211901603610083	GOMEZ SERENO FLORA	-	
211901603610084	NIÑO ALVAREZ FRANCISCO JAVIER	-	
211901603610085	GUTIERREZ HUITRON JOEL	-	
211901603610086	HERNANDEZ VEGA MARIA ELENA	-	
211901603610087	MARTINEZ AYALA J. ALBERTO	-	
211901603610089	PEREZ VELAZQUEZ VIRGINIA	-	
211901603610090	GARCIA BARRIGA ALEJANDRA	-	
211901603610091	CRUZ SERVIN MARIO	-	
211901603610092	DURAN SANCHEZ RICARDO	-	
211901603610102	DIAZ JUAREZ RAUL	-	
211901603610134	VILLA RODRIGUEZ MARIO	-	
211901603610135	VILLASEÑOR GAMIÑO OMAR	-	
211901603610139	GARCIA SALTO ALEJANDRO	-	
211901603610140	AYALA GAMIÑO BERNARDINA	-	
211901603610142	ZAMBRANO PEREZ JESSIL	-	
211901603610145	GARCIA RANGEL AURELIANO	-	
211901603610147	CARAVANTES ALVAREZ LUZ MARTHA	-	
211901603610148	SISTEMA PARA EL DESARROLLO INTEGRAL DE LA FAMILIA MICHOA	-	
211901603610149	C.F.E. SUMINISTRADOR DE SERVICIOS BASICOS	-	
211901603610152	HUITRON HUITRON DOMINGO	-	
211901603610153	CORTEZ PEREZ LUCIO	-	
211901603610154	ANAYA TORRES DIEGO	-	
211901603610155	RAMIREZ AYALA JUANA	-	
211901603610156	ARMAS ROSALES JUAN DIEGO	-	
211901603610157	ROSALEZ ARMAS MARIA CONCEPCION	-	
211901603610158	ELISEA AYALA JOEL	-	
211901603610159	LOPEZ GARCIA VERONICA	-	
211901603610160	SANCHEZ CORTES RAFAEL	-	
211901603610161	GARCIA GAMIÑO GABRIELA	-	
211901603610162	GARCIA GAMIÑO EVERARDO	-	
211901603610163	AGUILAR DOMINGUEZ CLEOTILDE	-	
211901603610164	CORTES VILLA RUBEN	-	
211901603610165	VILLA HUITRON BENITO	-	
211901603610167	GARCIA HUTRON ANSELMO	-	
211901603610168	RANGEL MENDOZA MARGARITA	-	
211901603610169	GARCIA GARCIA LETICIA	-	
211901603610170	SUAREZ MEDINA JOSE TRINIDAD	-	
211901603610172	GARCIA VILLA VICTOR MANUEL	-	
211901603610173	GARCIA SAUCEDO JOSE YSAIAS	-	
211901603610174	AGUILAR AGUILAR SAMUEL	-	
211901603610175	HERRERA GARCIA GUSTAVO	-	
211901603610176	VILLASEÑOR AVILES RAMON	-	
211901603610178	ORTEGA BARRIGA EUGENIO	-	
211901603610179	GAMIÑO ROSALES SILVIA	-	
211901603610180	ANAYA VILCHES NOEL	-	
211901603610181	MARTINEZ GONZALEZ MA. MAGDALENA	-	
211901603610183	GARCIA MARTINEZ JOAQUINA	-	
211901603610184	ALCAUTER CORTES EMIGDIO	-	
211901603610186	DURAN ALCAUTER HECTOR MANUEL	-	
211901603610187	SAUCEDO VARGAS GALDINO	-	
211901603610188	RODRIGUEZ GUTIERREZ ARTURO	-	

211901603610189	GOMEZ GOMEZ VERONICA	-	
211901603610191	MATA SAUCEDO MIGUEL	-	
211901603610192	ALONSO VILLA ROSA	-	
211901603610194	RANGEL GARCIA JUAN MANUEL	-	
211901603610195	AVALOS AGUILAR ODILIA	-	
211901603610196	AVALOS AGUILAR BALDOMERO	-	
211901603610198	GARCIA JUAREZ IVAN	-	
211901603610199	SERENO GAMIÑO OLIVA	-	
211901603610201	ARROYO VILLAFUERTE ALEJANDRO	-	
211901603610202	ROCHA ZAMANO JOBA	-	
211901603610203	PADILLA VILLA ESPERANZA	-	
211901603610205	LOPEZ HERNANDEZ. MARIA ASUNCION	-	
211901603610206	CORTEZ MENDEZ JOSE GUADALUPE	-	
211901603610207	VAZQUEZ GARCIA GABRIEL	-	
211901603610209	CALDERON MELGAREJO NAYELI	-	
211901603610211	VILLA MARTINEZ NOE	-	
211901603610212	GOMEZ BARRERA PASCUAL	-	
211901603610213	ROSALES LOPEZ LILIA	-	
211901603610214	AGUILAR DOMINGUEZ SERGIO	-	
211901603610216	VILLA VALDEZ DANIEL	-	
211901603610217	HERNANDEZ QUIROZ SANTIAGO	-	
211901603610218	AYALA GARCIA MARIA	-	
211901603610221	LARA ORTIZ ELIGIO	-	
211901603610222	GARCIA APARICIO JOSEFINA	-	
211901603610223	HERRERA CORONA J. TRINIDAD	-	
211901603610224	MADRIGAL LICEA MARIA ISABEL	-	
211901603610226	SANCHEZ GARCIA MANUEL	-	
211901603610227	CORTEZ GARCIA ABRAHAM	-	
211901603610228	GUTIERREZ PEREZ KARLA ANDREA	-	
211901603610229	AGUILAR ROMERO PEDRO NAZARET	-	
211901603610230	RANGEL VALLE RICARDO	-	
211901603610231	VILLASEÑOR HERRERA CELSO ELEAZAR	-	
211901603610232	SAUCEDO GONZALEZ ABEL	-	
211901603610233	VILLASEÑOR AGUILAR MA. MAGDALENA	-	
211901603610234	GUTIERREZ GUERRA JOSE LUIS	-	
211901603610235	AVALOS VILLA MARIA GUADALUPE	-	
211901603610236	SAUCEDO CORNELIO	-	
211901603610237	VAZQUEZ BUCIO SAMUEL	-	
211901603610238	GARFIAS AGUILAR MAITE	-	
211901603610239	JUAREZ GOMEZ BLANCA ISABEL	-	
211901603610240	GARCIA CORONA RONALDO	-	
211901603610242	GOMEZ AYALA FERMIN	-	
211901603610243	VILLASEÑOR CORONA CECILIA	-	
211901603610244	VILLA AVILES JAIME EDUARDO	-	
211901603610245	GOMEZ GARCIA LEODEGARIO	-	
211901603610246	SALTO SAUCEDO OFELIA	-	
211901603610247	BARAJAS GALLEGOS RODRIGO	-	
211901603610248	HUITRON GAMIÑO HERIBERTO	-	
211901603610249	GALLEGOS CORTES ESBREIDA	-	
211901603610250	MIRANDA ALVAREZ MARCO ANTONIO	-	
211901603610251	VARGAS GARCIA JAIME	-	
211901603610252	AYALA VIEYRA YANEYRA	-	
211901603610253	ESPINOZA RAFAEL OLGA	-	
211901603610254	ARREOLA MARCO ANTONIO	-	
211901603610255	PEREZ FULGENCIO ADRIANA	-	
211901603610256	SANCHEZ GOMEZ VIANEY	-	
211901603610257	GONZALEZ CORTES NOEL	-	
211901603610258	PIÑON ABURTO JOSE HUMBERTO	-	
211901603610259	GUERRERO ALCAUTER JOSE	-	
211901603610260	VELAZQUEZ BUCIO VIRGINIA	-	
211901603610261	BERMUDEZ BUITRON ANTONIA	-	
211901603610262	CALDERON SAUCEDO GERARDO	-	
211901603610263	GARCIA JOSE REFUGIO	-	
211901603610264	PIÑON LOPEZ ALAN EDUARDO	-	
211901603610265	LEAL GAONA RODOLFO	-	
211901603610266	GARCIA MIRANDA ADAN	-	
211901603610267	AYALA RAMIREZ ANA MARIA	-	
211901603610268	MARIN OCHOA YURITZI	-	
211901603610273	CORIA RANGEL JOSE LUIS	-	
211901603610275	PINEDA DELGADO NORBE AVIRAN	-	
211901603610276	PACHECO BADILLO SERGIO	-	
211901603610277	GARCIA GARCIA EDEL	-	
211901603610278	ALTAMIRANO ORTEGA HECTOR	-	
211901603610279	AVILA HERNANDEZ BLANCA GABRIELA	-	
211901603610280	ORTIZ GARCIA JUAN	-	
211901603610282	RAMIREZ ARREOLA JOSE GUADALUPE	-	
211901603610303	RANGEL RANGEL ELSA	-	
211901603610304	AVALOS RAMIREZ DANIEL	-	
211901603610308	SANCHEZ CABRERA MARIA DEL CARMEN	-	
211901603610312	AVALOS SALTO JONATHAN	-	

MUNICIPIO DE MADERO
II) NOTAS AL ESTADO DE SITUACIÓN FINANCIERA (DESGLOSE)
INDICE H1-ESF-A3
AL MES DE DICIEMBRE DEL 2025
UNIDAD MONETARIA EN QUE ESTÁN EXPRESADAS LAS CIFRAS (PESOS)

2119016036110314	AYALA LISEA BERENISE	-	
2119016036110317	VELAZQUEZ SANCHEZ MARIA GUADALUPE	-	
2119016036110320	MONTAÑO HERNANDEZ ALFONSO	-	
2119016036110323	GOMEZ GARCIA ANTONIO	-	
2119016036110324	VARGAS SOTO NEIDY JANETH	-	
2119016036110328	ORTEGA AVILA CELSO	-	
2119016036110329	GUERRERO HERNANDEZ FERNANDO	-	
2119016036110342	ELABORACION DE COMIDA RAPIDA Y ENSALADAS S.A. DE C.V.	-	
2119016036110342	ALFARO SANCHEZ MARTIN	-	
2119016036110343	GARCIA MATA CELIA	-	
2119016036110346	MANRRIQUEZ VELAZQUEZ EMILIANO	-	
2119016036110347	RAMIREZ CORONA GILBERTO	-	
2119016036110348	SAUCEDO GAMIÑO GUILLERMO	-	
2119016036110353	GAONA LEAL EVA	-	
2119016036110362	BURGOS PONCE GUILLERMO	-	
2119016036110364	SANTOYO CORONA CRISTIAN YURITZI	-	
2119016036110375	SOLEDAD SILVA VIRIDIANA JANETH	2,892.70	
2119016036110378	RODRIGUEZ VILLA RENE	-	
2119016036110379	CHAVEZ AYALA RODRIGO	-	
2119016036110380	ALCAUTER RAMIREZ JOSE SEBASTIAN	-	
2119016036110381	ORTEGA PONCE ARTURO	-	
2119016036110382	TORRES AYALA DAVID	-	
2119016036110383	AYALA VILLA RICARDO	-	
2119016036110384	JUAREZ VILLA MARIANO	-	
2119016036110385	HERNANDEZ BEDOLLA JUAN	-	
2119016036110386	ALBOR AYALA FELIPE	-	
2119016036110387	HINOJOSA GARCIA JESUS	-	
2119016036110388	PEREZ CORTES ROBERTO	-	
2119016036110389	AYALA SAUCEDO OSWALDO	-	
2119016036110390	VILLA BUCIO YURIDIANA	-	
2119016036110394	AYALA PEREZ JUAN CARLOS	-	
2119016036110395	DIF	-	
2119016036110409	SECRETARIA DE FINANZAS Y ADMINISTRACION	7,500,000.00	
2119016036110430	MUNICIPIO DE MADERO, MICHOACAN	-	
2119016036110433	SALAS VALDEZ RAUL	-	
2119016036110435	BANCA AFIRME S.A. INSTITUCION DE BANCA MULTIPLE	-	
2119016036110437	GONZALEZ REYES SALVADOR	-	
2119016036110447	BAUTISTA JUAREZ FLORIBERTO	-	
2119016036110448	GARCIA GUTIERREZ EVA	-	
2119016036110449	AYALA RODRIGUEZ LAURA	-	
2119016036110450	GARCIA MIRANDA RAMON	-	
2119016036110451	AGUILAR HUITRON ANTONIO	-	
2119016036110452	GUTIERREZ CORTES ROSA	-	
2119016036110453	MELGAREJO PEREA OSCAR RENE	-	
2119016036110454	GARCIA IBAÑEZ CRISTIAN	-	
2119016036110455	ROMERO SANCHEZ RODOLFO	-	
2119016036110456	FULGENCIO ARELLANO AZUZENA	-	
2119016036110457	GÓMEZ SAUCEDO MARIA	-	
2119016036110458	GOMEZ SAUCEDO MARIA	-	
2119016036110459	GAMIÑO SERENO ANA LILIA	-	
2119016036110460	GÓMEZ RANGEL EUSEBIO	-	
2119016036110461	AYALA VARGAS TEODORO	-	
2119016036110462	GÓMEZ PÉREZ JOSE CASTO	-	
2119016036110463	AGUILAR VARGAS GENARO	-	
2119016036110464	SERENO CORONA J. TRINIDAD	-	
2119016036110465	GARFIAS MAULION HERMINIA	-	
2119016036110466	VILLALOBOS ALCAUTER ALVARO	-	
2119016036110467	LEDESMA HERNANDEZ JUANA	-	
2119016036110468	RANGEL VARGAS MARIA MONSERRAT	-	
2119016036110469	ROCHA CORTEZ MARTHA	-	
2119016036110470	AVALOS VALDEZ RUTH SARAHI	-	
2119016036110472	VILLASEÑOR GARCIA MARIO	-	
2119016036110474	VILLA ARREOLA VERONICA	-	
2119016036110475	BERMUDEZ CASTRO JUAN MANUEL	-	
2119016036110476	CESAR PEREZ NORMA	-	
2119016036110477	MORA CHAVEZ MARIA JUANA	-	
2119016036110478	CASTAÑEDA GAMIÑO MIGUEL ANGEL	-	
2119016036110479	MORALES GARCIA ALEXANDER	-	
2119016036110480	VILLASEÑOR GARCIA MA. LORETO	-	
2119016036110481	GARCIA GARCIA MATEO	-	
2119016036110482	ORTEGA AGUILAR MARIO	-	
2119016036110483	VILLASEÑOR GAMIÑO MARCO ANTONIO	-	
2119016036110484	RUBIO CHAVEZ BERTHA ALICIA	-	
2119016036110485	PEERZ PEREZ RAFAEL	-	
2119016036110486	AYALA ARREOLA ALEXIS ROBERTO	-	
2119016036110487	SANCHEZ GAMIÑO EFRAIN	-	
2119016036110488	AYALA GARCIA ANGEL	-	
2119016036110489	GUTIERREZ GUERRERO AGUSTIN	-	
2119016036110490	TORRES ARREOLA ALBERTA	-	
2119016036110493	VEGA ORTIZ MARYELA	-	

2119016036110510	ALBOR GOMEZ VICTOR MANUEL	-	
2119016036110516	ARMAS ZARCO JOSE SANTOS	-	
2119016036110517	IBAÑEZ GUERRERO DIANA ELIA	-	
2119016036110518	MUNGUIA ARREZ REINA	-	
2119016036110519	RANGEL RANGEL MARINA	-	
2119016036110521	AVALOS SANCHEZ FRANCISCA	-	
2119016036110526	MULTISERVICIOS DEL PEDREGAL S.A. DE C.V.	-	
2119016036110529	VILLA VILLASEÑOR MARIA CRUZ	-	
2119016036110540	VARGAS TOVAR JOSE LUIS	-	
2119016036110541	ALVOR CORREA J. MANUEL	-	
2119016036110544	GARCIA CRUZ MANUEL	-	
2119016036110545	CALDERÓN CALDERÓN LILIA	-	
2119016036110546	ARMAS AVALOS LUCIANO	-	
2119016036110547	ROSILES PINEDA ADRIANA	-	
2119016036110548	GOMEZ RAMOS CHRISTIAN ALEJANDRO	-	
2119016036110549	BERMUDEZ AGUILAR MIRIAM ELIZET	-	
2119016036110551	ROSILES PINEDA MARIA LUISA	-	
2119016036110552	MOLINA RUEDA RODRIGO	-	
2119016036110554	GUTIERREZ GOMEZ ALEJANDRO	-	
2119016036110555	GARCIA GUERRERO ANIAN	-	
2119016036110556	GARCIA GUERRERO ARTURO	-	
2119016036110557	GARCIA GUERRERO PEDRO	-	
2119016036110558	GARCIA VILLA JUAN CARLOS	-	
2119016036110559	GUERRERO CORTES SAMUEL	-	
2119016036110560	GUERRERO RUIZ DAVID	-	
2119016036110561	GUTIERREZ VILLA OCTAVIO	-	
2119016036110562	GARCIA HUITRON FROYLAN	-	
2119016036110563	AYALA AYALA JOSE GUADALUPE	-	
2119016036110564	CHAVEZ GARCIA ALBERTO GONZALO	-	
2119016036110567	AGUILAR SALTO RAMON	-	
2119016036110568	GOMEZ MATA JUAN CARLOS	-	
2119016036110569	GOMEZ MATA MANUEL	-	
2119016036110570	VILLASEÑOR HUITRON MISAEL	-	
2119016036110571	VILLASEÑOR HUITRON HELI	-	
2119016036110573	FLORES SAUCEDO ESMERALDA	-	
2119016036110574	GARCIA ABURTO JOSE ANTONIO	-	
2119016036110575	VILLASEÑOR HUITRON ALFONSO	-	
2119016036110576	VILLASEÑOR PADILLA ALFONSO	-	
2119016036110577	ROCHA CORTEZ MIGUEL	-	
2119016036110578	PEREZ ROSAS MARIA DEL PILAR	-	
2119016036110579	ROSALES ALCAUTER DIANA	-	
2119016036110580	ALCAUTER DELGADO MARIA MONSERRAT	-	
2119016036110581	CARRILLO BARRIGA ARACELI	-	
2119016036110582	CORTES CHAVARRIAS J. SALUD	-	
2119016036110583	GUERRERO MOLINA MONICA	-	
2119016036110584	VARGAS GUTIERREZ ARMANDO	-	
2119016036110585	AGUILAR MONDRAGON MIGUEL ANGEL	-	
2119016036110587	CARRERA SANCHEZ ABEL	-	
2119016036110588	CORTES ROJAS GUSTAVO	-	
2119016036110589	GAMIÑO VILLA VERENICE BRISEIDA	-	
2119016036110590	GARCIA J. REFUGIO	-	
2119016036110592	PEREZ SALTO ELISEO	-	
2119016036110593	FLORES GAMIÑO BRAULIO EMANUEL	-	
2119016036110594	SANCHEZ LOPEZ RICARDO	-	
2119016036110595	RAMIREZ CORTES DANIEL	-	
2119016036110596	AYALA ARREOLA EDITH	-	
2119016036110597	MOLINA GUERRERO MONICA ONEYDA	-	
2119016036110598	VARGAS ORTEGA GLENDA LILIAN	-	
2119016036110599	GUTIERREZ SANTOYO SIDRONIO	-	
2119016036110600	AREBALOS GUTIERRES CELERINA	-	
2119016036110601	HUITRON FLORES VIRGINIA	-	
2119016036110602	VILLASEÑOR GARCIA MARIA ELENA	-	
2119016036110603	RODRIGUEZ GARCIA ALFONSO	-	
2119016036110604	GUTIERREZ SALTO MISAEL	-	
2119016036110605	GARCIA MOLINA ADRIAN	-	
2119016036110606	AYALA CORTEZ HIDILBERTO	-	
2119016036110607	SERENO VILLA AGUSTIN	-	
2119016036110608	AVALOS ALVAREZ MARIA INES	-	
2119016036110612	RODRIGUEZ ROSILES ARTEMIO	-	
2119016036110613	GALLEGOS MENDEZ ARMANDO	-	
2119016036110614	ARREOLA AYALA MARIA MAGDALENA	-	
2119016036110615	BRAVO FONSECA ALEJANDRO ANTONIO	-	
2119016036110616	ORTEGA PONCE JOSE ADRIAN	-	
2119016036110617	MUNGUIA ARREZ NORMA	-	
2119016036110618	MORA GARCIA ADOLFO DE JESUS	-	
2119016036110619	HERNANDEZ GARFIAS ADELINA	-	
2119016036110620	BARAJAS VARGAS ERIKA	-	
2119016036110621	SOLEDAD VAZQUEZ JUAN CARLOS	-	
2119016036110622	ARGUELLO GAONA ADRIAN	-	
2119016036110623	GARCIA BARRIGA LUIS JOSE	-	

2119016036110626	MURILLO VILLA CYNTHIA ANALY	-	
2119016036110635	GARCIA PINEDA ERIK DE JESUS	-	
2119016036110636	GARCIA GARCIA JOSE LUIS	-	
2119016036110637	RODRIGUEZ RAMIREZ ESTEVAN	-	
2119016036110638	ORTIZ GARCIA FELIX	-	
2119016036110639	BOTELLO ROSALES PETRA	-	
2119016036110640	MEDINA GARCIA ESMERALDA	-	
2119016036110641	GARCIA GOMEZ ODETTE ICELA	-	
2119016036110642	VILLASEÑOR ARREOLA GUILLERMINA	-	
2119016036110643	VILLASEÑOR AGUILAR RAMIRO	-	
2119016036110644	VILLASEÑOR GARCIA JOSE ARMANDO	-	
2119016036110646	VERDUZCO ROSAS MARIA DE LOS ANGELES	-	
2119016036110649	MONTAÑO HERNANDEZ ROGELIO	-	
2119016036110650	PEREZ SUAREZ RAFAEL	-	
2119016036110651	SANCHEZ GOMEZ BRICIA	-	
2119016036110652	CORTEZ HINOJOSA ARTURO	-	
2119016036110653	RANGEL TORRES VICTOR MANUEL	-	
2119016036110655	GUTIERREZ GUTIERREZ M. SALUD	-	
2119016036110656	ROCHA CORTEZ JORGE	-	
2119016036110657	VELAZQUEZ AGUILAR LAURA	-	
2119016036110658	GOMEZ GOMEZ SANTANA	-	
2119016036110659	GUTIERREZ VILLA MARTIN	-	
2119016036110660	GARCIA ARMAS JOAQUIN	-	
2119016036110661	GARCIA GUERRERO HERIBERTO	-	
2119016036110662	AVILA RODRIGUEZ ITZEL MARIELA	-	
2119016036110663	ONTIVEROS GARCIA GETSEMANI	-	
2119016036110664	GARCIA PEREZ ALFREDO	-	
2119016036110665	RAMIREZ HUITRON PERFECTO	-	
2119016036110672	MOLINA IBAÑEZ DANIEL	-	
2119016036110674	DURAN SANCHEZ LUZ MARIA	-	
2119016036110676	VILLASEÑOR GARCIA MA. LORETO	-	
2119016036110684	SAUCEDO GAMIÑO HERIBERTO	-	
2119016036110685	AGUILAR HUITRON JUAN CRISOSTOMO	-	
2119016036110686	VILLA BARAJAS JOSE LUIS	-	
2119016036110687	GUERRERO SAUCEDO JUAN CARLOS	-	
2119016036110688	AGUILAR SALTO EDUARDO	-	
2119016036110689	ZETINA CASTRO JOSE REGINALDO	-	
2119016036110690	TAPIA MARTINEZ MARIA GUADALUPE	-	
2119016036110691	POSADA LAGUNAS JOSE ALBERTO	-	
2119016036110692	YVAÑEZ GOMEZ MARIA ELENA	-	
2119016036110693	MENDEZ MENDEZ MISAEL	-	
2119016036110694	PEREZ VILLA MARIA	-	
2119016036110695	VILLAGOMEZ ROSALES DAVID	-	
2119016036110696	VALDEZ MORA MARILU	-	
2119016036110697	RAFAEL MARIN GLORIA	-	
2119016036110698	RODRIGUEZ PEREZ MARCELA ADILENY	-	
2119016036110699	ALCAUTER SAMANO ANASTACIO	-	
2119016036110700	CORTEZ LINARES RAMIRO	-	
2119016036110703	ALCAUTER SANCHEZ JOSE MARIA	-	
2119016036110704	GAMIÑO PADILLA BARTOLO	-	
2119016036110705	MORENO ALCAUTER HERMINIA	-	
2119016036110715	BUITRON GUTIERREZ FERMIN	-	
2119016036110731	CONEJO GOMEZ JOSE SOCORRO	-	
2119016036110732	AVALOS PEREZ OCTAVIO	-	
2119016036110733	HERNANDEZ GARCIA JAVIER	-	
2119016036110734	ARMAS BOTELLO HERIBERTO	-	
2119016036110737	CARRILLO BARRIGA GENARO	-	
2119016036110762	SANTANDER	-	
2119016036110764	LOPEZ DUEÑAZ JULIO CESAR	-	
2119016036110773	BARRIGA GAMIÑO MA DEL CARMEN	-	
2119016036110774	CONTRERAS CALDERON NORMA IRERI	-	
2119016036110776	RODRIGUEZ HERNANDEZ FILEMON	-	
2119016036110779	GOMEZ ARREOLA MAXIMINA LUCIA	-	
2119016036110780	VIDAL GARCIA ARELI	-	
2119016036110782	SERENO MAULION JUVENAL	-	
2119016036110783	ROSALES BARAJAS RAFAEL	-	
2119016036110800	COMERCIALIZADORA Y DISTRIBUCIONES EN GENERAL S.S. DE C.V.	-	
2119016036110808	MADRIGAL LICEA JULIA	-	
2119016036110810	PAQUE RANGEL JONATHAN	-	
2119016036110811	HORTA SAUCEDO FELIPE DE JESUS	-	
2119016036110812	SANCHEZ SANCHEZ J. EUSEBIO	-	
2119016036110813	GARCIA GARCIA JOSE SALUD	-	
2119016036110814	RANGEL RODRIGUEZ MIGUEL ANGEL	-	
2119016036110815	LÓPEZ GUZMAN J. REFUGIO	-	
2119016036110816	SANCHEZ VILLA KARINA	-	
2119016036110817	ROSALEZ BOTELLO FLORIBERTO	-	
2119016036110818	ABURTO MORA ADELA	-	
2119016036110819	ROSALEZ BOTELLO FILIBERTO	-	
2119016036110824	ZAMBRANO AYALA ELPIDIO	-	
2119016036110825	JACUINDE VILLA EVERARDO	-	

2119016036110826	AVALOS AVALOS YESENIA	-	
2119016036110828	MOLINA GONZALEZ SANTIAGO	-	
2119016036110832	QUEREA EQUIHUA JULIAN	-	
2119016036110835	TORRES ARREOLA MARIA YANETH	-	
2119016036110836	SANCHEZ GONZALEZ ALICIA	-	
2119016036110837	GARCIA GUERRERO SARA	-	
2119016036110838	SANCHEZ AVILA GENARO	-	
2119016036110839	VILLAGOMEZ ROSALEZ DAVID	-	
2119016036110840	GOMEZ SAUCEDO REINA	-	
2119016036110841	AYALA GOMEZ RUBEN	-	
2119016036110846	ORGANISMO OPERADOR DEL SISTEMA DE AGUA POTABLE ALCANT	-	
2119016036110851	MONDRAGON CAMPOS MISAEL	-	
2119016036110852	GOMEZ VILLASEÑOR GONZALO ALONSO	-	
2119016036110853	ALCAUTER CORONA MA. AUXILIO	-	
2119016036110854	GARCÍA GARCÍA MATEO	-	
2119016036110855	SOSA RODRIGUEZ JULIO CESAR	-	
2119016036110857	RAMOS LOPEZ GUSTAVO ANTONIO	-	
2119016036110864	ARMAS BOTELLO JESUS RAYMUNDO	-	
2119016036110865	HERRERA VAZQUEZ JAVIER	-	
2119016036110867	VILLA RANGEL EFRAIN	-	
2119016036110870	PINEDA SALTO ALEJANDRA	-	
2119016036110871	FARIAS ALIVO MIRELLA MARCELA	-	
2119016036110872	RANGEL RODRIGUEZ ANA ISABEL	-	
2119016036110873	VARGAS VARGAS FRANCISCO SALVADOR	-	
2119016036110874	VARGAS RODRIGUEZ ONESIMO	-	
2119016036110876	VILLASEÑOR SAUCEDO MARTIN	-	
2119016036110877	GOMEZ MIRANDA OCTAVIO	-	
2119016036110879	DIAZ VILLA ELVIA	-	
2119016036110880	ZUÑIGA HINOJOSA ULISES	-	
2119016036110882	PINEDA GARCIA CLEMENTE	-	
2119016036110883	AVILA CORTES EMMANUEL	-	
2119016036110884	HURTADO VARGAS JOSE LUIS	-	
2119016036110885	GAONA LOPEZ RUBEN ALEJANDRO	-	
2119016036110886	REYES GALLEGOS JOEL	-	
2119016036110887	DELGADO TINOCO DANIEL	-	
2119016036110888	GUZMAN GITIERREZ PEDRO	-	
2119016036110889	HERNANDEZ TADEO CECILIO	-	
2119016036110890	HUACUZ CABALLERO EDUARDO	-	
2119016036110892	SANTOYO PINEDA LEONEL	-	
2119016036110893	BANCO DEL BAJIO S.A.	-	
2119016036110894	CABALLERO RODRIGUEZ ALFREDO	-	
2119016036110895	ARROLLO CARLON ASYUT	-	
2119016036110899	IMANGROUP SA DE CV	-	
2119016036110900	GOMEZ TAPIA DE LEON MARTHA	-	
2119016036110908	HERRERA MENDEZ DAVID FERNANDO	-	
2119016036110912	LEON IBARRA JULIO	-	
2119016036110916	PEREZ GAMIÑO ANAHI HERMELINDA	-	
2119016036110917	RODRIGUEZ PEREZ CLAUDIA	-	
2119016036110919	HINOJOSA GUTIERREZ JUAN	-	
2119016036110920	GALLEGOS ALCAUTER SERGIO	-	
2119016036110922	MORALES VALENCIA GENARO	-	
2119016036110923	CALVILLO TRUJILLO J. GUADALUPE	-	
2119016036110924	PEREZ UNAREZ ADRIANA VALENTINA	-	
2119016036110925	SANCHEZ PEREZ FREDI AXEL	-	
2119016036110927	FLORES SAUCEDO ROBERTO	-	
2119016036110929	AYALA VALDEZ NORMA EDITH	-	
2119016036110930	DELGADO GARCIA JOSE GUSTAVO	-	
2119016036110931	ESCOT PEREZ GABRIEL	-	
2119016036110932	GARCIA CORONA BENITO	-	
2119016036110934	GARCIA RANGEL MARIA ANTONIA	-	
2119016036110937	AYALA GARCIA BENITO	-	
2119016036110939	ANDRADE RODRIGUEZ AURELIO	-	
2119016036110941	VILLASEÑOR ALCAUTER OMAR	-	
2119016036110942	YAÑEZ HERRERA MARIA NAYELI	-	
2119016036110943	AVALOS VILLA ADAN	-	
2119016036110944	GAMIÑO ROSALES ANGELICA MARIA	-	
2119016036110945	GAMIÑO VILCHIS CELIA	-	
2119016036110951	AVALOS DE LEON CARLOS ALFREDO	-	
2119016036110952	PEREZ VILLA BRECIA JOANA	-	
2119016036110953	VARGAS VILLASEÑOR VERONICA	-	
2119016036110954	VILLA PEREZ RODRIGO	-	
2119016036110955	AYALA MENDOZA IVAN JOAQUIN	-	
2119016036110957	AVALOS SUAREZ CLEMENTE	-	
2119016036110958	GARCIA SANCHEZ LUCIO GUADALUPE	-	
2119016036110963	CORTEZ ABUSTO MARTIN	-	
2119016036110965	HUETZEN GUILLEN GLORIA LILIANA	-	
2119016036110966	VILLA SANCHEZ RAMONA	-	
2119016036110967	ECHEVERRIA PADILLA NICANDRO	-	
2119016036110974	GOMEZ GAMIÑO TOMAS	-	
2119016036110975	SERENO MAULION SAUL	-	

2119016036110986	GAMIÑO CORTEZ ALEJANDRO	-	
2119016036110988	CERVANTES AYALA NICOLAS	-	
2119016036110989	ROSALES VILLA YESICA	-	
2119016036110991	OSEGUERA CRUZ ROGELIO	-	
2119016036110996	HUITRON BARAJAS J. TEODOMIRO	-	
2119016036110997	SANCHEZ ELISEA SAUL	-	
2119016036110999	ZURITA MEJIA ROBERTO	-	
2119016036111000	PEREZ HERRERA ARTURO	-	
2119016036111002	BOTELLO SANTOYO JUAN	-	
2119016036111003	AYALA GONZALEZ JOSE LUIS	-	
2119016036111004	MARTIN FERNANDEZ MANUEL	-	
2119016036111006	GONZALEZ CORTES JULIO	-	
2119016036111011	VILLASEÑOR SAUCEDO BENJAMIN	-	
2119016036111014	DIAZ ALFARO VERONICA	-	
2119016036111018	DELGADO CORNEJO EDWIN OTHON	-	
2119016036111019	DIAZ PONCE MARIA ALEJANDRA	-	
2119016036111020	CORTES GOMEZ SELENE	-	
2119016036111021	AGUILAR MARTINEZ MARIA DE JESUS	-	
2119016036111023	GALLEGOS VARGAS M PIEDAD	-	
2119016036111024	HERRERA GARCIA MAXIMILIANO	-	
2119016036111025	GOMEZ SAUCEDO BERTIN	-	
2119016036111030	MENDEZ MENDEZ MASEDONIO	-	
2119016036111034	ALCAUTER BUITRON MATEO	-	
2119016036111035	PALOMO GODINES FRANCISCO JAVIER	-	
2119016036111036	AYALA CALDERON CENOBIO	-	
2119016036111038	AYALA GARCIA J. ROSARIO	-	
2119016036111039	GONZALEZ PACHECO ALEJANDRA	-	
2119016036111044	AYALA CALDERON GRICELDA	-	
2119016036111047	CORONA IVAÑEZ FELIPE	-	
2119016036111049	BUITRON RODRIGUEZ NICOLAS	-	
2119016036111050	AYALA LOPEZ PAULINA	-	
2119016036111053	AYALA PEREZ FERNANDO	-	
2119016036111056	SANCHEZ VILLASEÑOR FRANCISCO JAVIER	-	
2119016036111058	RANGEL BARAJAS LUIS FRANCISCO	-	
2119016036111061	VELAZQUEZ BUCIO GERARDO	-	
2119016036111062	CORONA ORTIZ RAFAEL	-	
2119016036111064	ALCAUTER GARCIA GENARO	-	
2119016036111066	GUTIERREZ CHAVEZ FLORENCIO	-	
2119016036111068	SANCHEZ GUIDO JOSE ALBERTO	-	
2119016036111069	VILLA SAUCEDO JUAN LUIS	-	
2119016036111070	CALDERON PURECO ALEJANDRO	-	
2119016036111074	AVALOS VIVEROS MONICA	-	
2119016036111075	GARCIA SAMANO DORA PATRICIA	-	
2119016036111077	MENDEZ SAUCEDO MARIBEL	-	
2119016036111078	SERENO VILLASEÑOR GABRIEL	-	
2119016036111082	AGUIRRE CORONA CLEMENTINA	-	
2119016036111083	VILLA PIÑON CATALINA	-	
2119016036111084	VARGAS ROSALES VICTOR ELIESER	-	
2119016036111085	VILLASEÑOR JOSE FERNANDO	-	
2119016036111086	ARAUJO FABELA JUAN CARLOS	-	
2119016036111091	ALVARADO CARBAJAL AGUSTIN	-	
2119016036111097	SANCHEZ MARTINEZ MIGUEL ANGEL	-	
2119016036111099	GUTIERREZ MANDUJANO MARIA ISABEL	-	
2119016036111102	SAUCEDO SAUCEDO RIGOBERTO	-	
2119016036111104	BUITRON ALCAUTER EVERARDO	-	
2119016036111105	PROYECTO ACCESO AL MUNDO AC	-	
2119016036111106	BUITRON BUITRON J. TRANSITO	-	
2119016036111117	AYALA GARCIA LEONIDES	-	
2119016036111119	CONTRERAS GONZALEZ JOSE ELEAZAR	-	
2119016036111120	LICEA MARTINEZ MAYRA	-	
2119016036111122	RIVERA RUBIO MARGARITA	-	
2119016036111123	MATA ALCAUTER RAFAEL	-	
2119016036111124	MELCHOR GOMEZ MIGUEL ANGEL	-	
2119016036111126	RUIZ FLORES GABRIEL	-	
2119016036111128	SANCHEZ MEDINA ACXEL	-	
2119016036111129	CRUZ ARRIAGA LUIS MARIO	-	
2119016036111131	GARCIA TELLEZ AURELIO	-	
2119016036111132	VALLE SANCHEZ JOSE LUIS	-	
2119016036111133	GAMIÑO TORRES MARIA GUADALUPE	-	
2119016036111138	MEDINA ENRIQUEZ ROSARIO DE NESTORA	-	
2119016036111145	RANGEL MARTINEZ MARCELO AGUSTIN	-	
2119016036111148	SANTOYO VILLA PRUDENCIANA	-	
2119016036111153	ROJAS ZAMUDIO SAMUEL	-	
2119016036111154	ARREOLA GOMEZ JUAN CARLOS	-	
2119016036111155	CESAR SAUCEDO RAUL	-	
2119016036111156	GARCIA SAUCEDO LEOBARDO	-	
2119016036111157	GARCIA VILLASEÑOR ELVIA	-	
2119016036111158	GUZMAN MOLINA SALVADOR	-	
2119016036111159	VILLASEÑOR ORTIZ FIDELINA	-	
2119016036111161	ALCAUTER SAUCEDO JORGE	-	

2119016036111162	CORONA RANGEL MAURICIO	-	
2119016036111168	AGUILAR SALTO MARCO ANTONIO	-	
2119016036111170	HERNANDEZ ROSALES ROBERTO	-	
2119016036111171	RUIZ VILLASEÑOR RODRIGO	-	
2119016036111176	AYALA TELLEZ CRECENCIANO	-	
2119016036111179	ARREOLA GAMIÑO CLEMENTINA	-	
2119016036111180	CUIRIZ ANGELES ADRIANA	-	
2119016036111183	MADRIGAL LICEA GEOVANNA NOHEMI	-	
2119016036111184	SEGURA DELGADO ELSA MARIA	-	
2119016036111186	CALDERON VARGAS JORGE	-	
2119016036111187	VILLASEÑOR ORTIZ HUMBERTO	-	
2119016036111188	SAUCEDO MUÑOZ GUILLERMO	-	
2119016036111191	PEREZ SAUCEDO JOSE FELIX	-	
2119016036111192	MATA HERRERA BIRIDIANA ITZEL	-	
2119016036111193	VARGAS RODRIGUEZ MARIA NEREIDA	-	
2119016036111195	GARCIA GALLEGOS MARTHA ELVIA	-	
2119016036111196	GAMIÑO SANCHEZ PEDRO	-	
2119016036111199	GUINTO MEMIJE JEOVANNY RENE	-	
2119016036111201	PADILLA VILLASEÑOR MATEO	-	
2119016036111202	GOMEZ ARREOLA EUSTORGIO	-	
2119016036111203	NIETO NIETO JULIO CESAR	-	
2119016036111204	SANCHEZ ELISEA PEDRO	-	
2119016036111207	GARCIA ANGELES AGRIPINA	-	
2119016036111209	RAMIREZ ROSALES LORENZO	-	
2119016036111211	SANCHEZ SANCHEZ BRISEIDA	-	
2119016036111213	SALAZAR GONZALEZ CARLOS	-	
2119016036111214	HERNANDEZ EGUIZA LIZBETH GUADALUPE	-	
2119016036111216	BARAJAS PIÑON JOSE FELIZNEO	-	
2119016036111219	VIVEROS SAUCEDO DIANA	-	
2119016036111220	GUERRERO CORTES JORGE	-	
2119016036111222	SAUCEDO ALCAUTER ROBERTO	-	
2119016036111224	ZARCO SERENO YNOSENCIA	-	
2119016036111225	GARCIA CORTEZ FERNANDO	-	
2119016036111226	ARREOLA CASTREJON CALIXTRO	-	
2119016036111228	MORALES PABLO DOMINGA	-	
2119016036111230	MORA ROMERO ERIKA	-	
2119016036111235	VILLASEÑOR GUILLEN JUAN CARLOS	-	
2119016036111236	AYALA GOMEZ JOSE ALDAIR	-	
2119016036111238	CORTEZ GOMEZ SELENE	-	
2119016036111239	BUITRON BUITRON HILARIO	-	
2119016036111240	VALLE RANGEL OSWALDO	-	
2119016036111242	VILCHIZ GARCIA GABRIEL	-	
2119016036111243	AGUIRRE OROZCO OMAR	-	
2119016036111244	ORTEGA GARCIA PAUL	-	
2119016036111245	GARCIA GARCIA J. JESUS	-	
2119016036111247	AYALA VALDEZ MARIA DE LOS ANGELES	-	
2119016036111248	FERNANDEZ MANUEL MARTIN	-	
2119016036111249	AYALA VILLA JUAN	-	
2119016036111253	OCHOA GARCIA FABIOLA	-	
2119016036111254	VILLASEÑOR ROSALES ELENA SARAHI	-	
2119016036111256	SANTOYO ROCHA SARA	-	
2119016036111261	GUILLEN SANTILLAN MARIA OLIVIA	-	
2119016036111265	POSADAS SANCHEZ EDNA ADDI	-	
2119016036111266	PEREZ MARTINEZ PEDRO	-	
2119016036111267	HUITRON HUITRON ISIDRO	-	
2119016036111269	IBARRA IBARRA MARISOL	-	
2119016036111270	AREVALO AGUIRRE MARIA DE LA LUZ	-	
2119016036111271	ALCAUTER GARCIA ELISA	-	
2119016036111272	GUTIERREZ GUERRA ADRIANA	-	
2119016036111274	DIAZ GARCIA VALENTIN	-	
2119016036111275	GARCIA TELLEZ ANGELA	-	
2119016036111276	GARCIA SALGADO BENITO	-	
2119016036111279	ARREOLA VAZQUEZ PEDRO	-	
2119016036111280	PADILLA VILLA JOSE TAIDE	-	
2119016036111281	PEREZ HERNANDEZ MA GUADALUPE	-	
2119016036111282	VILLA VARGAS ISRAEL	-	
2119016036111245	ÁVILA HERNÁNDEZ FLORIBERTO	-	
2119016036121283	GUTIERREZ VILLA FRANCISCO	-	
2119016036121284	GARCIA CAMPOS JOSE	-	
2119016036121285	ALCAUTER AYALA J GUADALUPE RAFAEL	-	
2119016036121288	GUTIERREZ VILLASEÑOR ISRAEL	-	
2119016036121289	PEREZ VELAZQUEZ TERESA	-	
2119016036121293	VELAZQUEZ TORRES RAMON	-	
2119016036121295	GOMEZ MELCHOR MARIVEL	-	
2119016036121296	RAFAEL MARIN MARIA OLIVIA	-	
2119016036121297	SALAZAR RUIZ JESUS ALBERTO	-	
2119016036121298	MUÑOZ SILVA JESUS ADRIAN	-	
2119016036121300	VILLA BARAJAS SOFIA	-	
2119016036121301	GARCIA CALDERON JULIA	-	
2119016036121302	TINOCO GARCIA LAURA MARIELA	-	

2119016036121305	PADILLA ACOSTA EDUARDO	-	
2119016036121306	AYALA AGUILAR CARLOS	-	
2119016036121308	VILLA ALCAUTER JESUS ALEJANDRO	-	
2119016036121312	VILLA ZARCO MIGUEL	-	
2119016036121313	ROSALES ARMAS TOMAS	-	
2119016036121314	CALDERON VARGAS CRESENCIANO	-	
2119016036121316	GOMEZ VILLASEÑOR MARTA	-	
2119016036121317	RANGEL VILCHIS JAIRO CESAR	-	
2119016036121318	SANCHEZ JIMENES EVER GABRIEL	-	
2119016036121319	GARCIA CALDERON LORENZO	-	
2119016036121320	GARCIA REYES JOSE YSABEL	-	
2119016036131322	VARGAS VILLASEÑOR HILARION	-	
2119016036131327	BUITRON LOPEZ MATEO	-	
2119016036131328	ROSILES GARCIA MARIA ANA	-	
2119016036131329	MENDEZ MENDEZ PEDRO	-	
2119016036131331	BUITRON ALCAUTER RODOLFO	700,765.00	
2119016036131335	VILLASEÑOR AVALOS ROSA	-	
2119016036131338	AYALA YAÑEZ AMELIA	-	
2119016036131339	OROZCO AYALA VIRIDIANA	-	
2119016036131340	VARGAS SALTO MARIA SOLEDAD	-	
2119016036131341	HURTADO VARGAS NANCY	-	
2119016036131344	ROJAS DURAN DINA	-	
2119016036131348	GUINTO MEMIJE CARLOS DANIEL	-	
2119016036131349	VELAZQUEZ SANCHEZ ROSA	-	
2119016036131350	GARCIA REYES J. SOCORRO	-	
2119016036131351	MORA FRAGA JULIO CESAR	-	
2119016036131352	BARRERA PINEDA MARIA ALEJANDRA	-	
2119016036131354	GARCIA ZAMANO RODRIGO	-	
2119016036131356	TENA ALVARADO KARINA	-	
2119016036131358	NIEVES AGUILAR MARCO TULIO	-	
2119016036131361	MONTAÑO DIAZ SALVADOR	-	
2119016036131362	AVALOS SANCHEZ DIOCELINA	-	
2119016036131363	MONDRAGON GARCIA PEDRO	-	
2119016036131364	VILLA RIVERA ATANASIA	-	
2119016036131367	ZARCO SANTOYO BRENDA	-	
2119016036131375	HERNANDEZ LEON ANTONIO	-	
2119016036131377	VILLASEÑOR ALCAUTER EDUARDO	-	
2119016036131378	RICO SANCHEZ JAIME	-	
2119016036131379	SAUCEDO ALCAUTER HECTOR	-	
2119016036131381	JIRON GALLEGOS ISIDRA	-	
2119016036131384	ESTRADA CIRA DULCE ESMERALDA	-	
2119016036131385	OROPEZA ESTRADA JOSE LUIS	-	
2119016036131390	RUIZ ESPARZA AGUILAR ESTEBAN	-	
2119016036131395	GUTIERREZ HERRERA DANIEL	-	
2119016036131396	GOMEZ RANGEL MARIELA	-	
2119016036131397	ALEJO REYES FELIPE	-	
2119016036131398	MONTOYA BARRERA MARTINA	-	
2119016036131403	BUCIO HERNANDEZ OFELIA	-	
2119016036131404	ABURTO SAUCEDO MARIA SOFIA	-	
2119016036131405	SANCHEZ ABURTO LUISA	-	
2119016036131406	AYALA GAMIÑO GUILLERMO RODOLFO	-	
2119016036131407	ALCAUTER BARRIGA MARBELLA	-	
2119016036131408	ARREOLA GAMIÑO MARIA ESTHER	-	
2119016036131409	LOPEZ CRUZ ESPERANZA	-	
2119016036131410	BUCIO HERNANDEZ JOSE	-	
2119016036131411	ABONCE CRUZ AGUSTIN	-	
2119016036131412	GALLEGOS VILLA DELIA	-	
2119016036131413	ARMAS ZARCO MA. ROSA	-	
2119016036131414	ALCAUTER SANCHEZ EUSTACIO	-	
2119016036131415	MATA MATA MARIA DEL ROCIO	-	
2119016036131419	GUTIERREZ GOMEZ FELIPE	-	
2119016036131420	ZAMUDIO SANCHEZ ROSA	-	
2119016036131421	NAMBO NAMBO ALMA YESENIA	-	
2119016036131422	CARREON CEBALLOS RUTH	-	
2119016036131426	MARTINEZ ORNELAS CARLOS RAUL	-	
2119016036131427	CALDERON GARCIA JOSE MARIA	-	
2119016036131428	GARFIAS MARTINEZ FERNANDO	-	
2119016036131430	BUITRON ALCAUTER JOSE ANTONIO	-	
2119016036131435	DURAN TAFOYA GISELA AYERIM	-	
2119016036131436	SANCHEZ LOPEZ MARGARITA LETICIA	-	
2119016036131439	SANCHEZ CORTEZ GRISELDA	-	
2119016036131444	GUZMAN LEDEZMA ALI KARIM	-	
2119016036131445	MELCHOR ARREOLA MARIA SOLEDAD	-	
2119016036131447	NEPOMUCENO VILLAGOMEZ CHRISTIAN ANIBAL	-	
2119016036131450	AVILA ZAMUDIO ALEJANDRO	-	
2119016036131452	INSTITUTO MUNICIPAL DE PLANEACION DE MADERO MICHOACAN	-	
2119016036131453	GARCIA TAFOLLA JENNIFER	-	
2119016036131456	ROSALES ALFARO YERALDI	-	
2119016036131457	CORTES TRUJILLO MARIO	-	
2119016036131458	ALCAUTER GARCIA DANIEL	-	

2119016036131459	VILLA GOMEZ FELICIANO	-	
2119016036131460	SANCHEZ GARCIA ELVIA	-	
2119016036131461	HUITRON CESAR EMMANUEL	-	
2119016036131462	LOYA GARCIA CUAUHTEMOC	-	
2119016036131464	AVALOS PADILLA SILVA	-	
2119016036131465	MATA HERNANDEZ PEDRO	-	
2119016036131466	AYALA MARTINEZ VICTOR MANUEL	-	
2119016036131467	ALCAUTER IBARRA FROYLAN	-	
2119016036131469	SAUCEDO VILLASEÑOR MARIO	-	
2119016036131470	ARREOLA GARCIA BENITO	-	
2119016036131473	AVALOS MEZA ARACELI	-	
2119016036131480	RANGEL LEON ADILENE CAREN	-	
2119016036131481	VILLA PAZ ROSA ISELA	-	
2119016036131482	MARTINEZ SALGADO RAYMUNDO DAVID	-	
2119016036131483	SANCHEZ AGUIRRE BERTHA ALICIA	-	
2119016036131484	BUCIO FLORES CAMELIA	-	
2119016036131488	SUAREZ VELAZQUEZ M. DEL CARMEN	-	
2119016036131490	CARDENAS ALARCON JOSE SOCORRO	-	
2119016036131491	BASTIDA LINARES GABRIELA	-	
2119016036131496	ALCAUTER VILLASEÑOR FABIOLA	-	
2119016036131514	DELGADO SERVIN YOLANDA	-	
2119016036131515	SANTOYO CORONA MARIA LUCERO	-	
2119016036131519	VILLA CORTES REYNA	-	
2119016036131520	VILLA MIRANDA ESMERALDA	-	
2119016036131530	GARCIA TRUJILLO MARIA REFUGIO	-	
2119016036131531	VILLA AREVALO PAULO	-	
2119016036131532	SANTOYO GARCIA BERTIN	-	
2119016036131537	GARCIA ALCAUTER JESUS MANUEL	-	
2119016036131539	MOYA MEDINA BRYAN NICOLAS	-	
2119016036131542	VILLA ARREOLA ARTURO	-	
2119016036131544	MARTINEZ GUTIERREZ URIEL	-	
2119016036131545	AVALOS SANCHEZ CRISTIAN DANIEL	-	
2119016036131551	VILLA VILLASEÑOR ALVARO	-	
2119016036131555	SANCHEZ MENDEZ OTONIEL	-	
2119016036131557	RENTERIA BARRIGA DANIEL	-	
2119016036131558	MONTAÑO DIAZ ESTHELA	-	
2119016036131559	PEÑA BUITRON MARINA	-	
2119016036131562	VILLASEÑOR ORTEGA VIANEY	-	
2119016036131563	HERRERA BUENROSTRO MAITE	-	
2119016036131564	GAMIÑO AGUILAR MARCO ANTONIO	-	
2119016036131585	PEREZ VILLA SILVIA	-	
2119016036131587	SANCHEZ CORDOVA DANITZA ANDREA	-	
2119016036131589	MELCHOR GOMEZ J. SAVAS	-	
2119016036131590	AVILA CORTES VIANEY	-	
2119016036131592	RODRIGUEZ CALDERON JOSUE DAVID	-	
2119016036131593	VARGAS DAMIAN JUANA	-	
2119016036131598	RAMIREZ ROSILES EDUARDO	-	
2119016036131599	VILLASEÑOR ZAMUDIO GABRIEL	-	
2119016036131601	ROSALES TORRES EVERARDO	-	
2119016036131602	RAMOS HIPOLITO ALEJANDRO	-	
2119016036131603	PINEDA HURTADO JOSE JOEL	-	
2119016036131605	SOLORIO HERNANDEZ ELVIRA CECILIA	-	
2119016036131607	RUIZ MIER ARTURO	-	
2119016036131622	ZARCO MELGAREJO JUAN	-	
2119016036131623	PEREZ VILLA JOSE LUIS	-	
2119016036131627	ALFARO GARCIA EMELIA	-	
2119016036131630	AVANCE Y TECNOLOGIA COMERCIAL, S.A. DE C.V.	-	
2119016036131631	VIVEROS VALDEZ ENRIQUE	-	
2119016036131635	RAMIREZ GOMEZ ERENDIRA GUADALUPE	-	
2119016036131639	REYES SALTO YESENIA	-	
2119016036131640	VILLASEÑOR ROSALES LAURA	-	
2119016036131643	RAMIREZ IBAÑEZ JUAN	-	
2119016036131644	BELMAN RAMIREZ PATRICIA	-	
2119016036131649	LICEA ARREOLA DAVID	-	
2119016036131655	VILLA GAMIÑO JOSE REGINALDO	-	
2119016036131658	RODRIGUEZ PEREZ MARCELA ADILENY	-	
2119016036131661	BOTELLO ARMAS SUSANA	-	
2119016036131662	RANGEL SANCHEZ FERMIN	-	
2119016036131663	GAMIÑO AVALOS EDGAR	-	
2119016036131668	MARTINEZ AYALA ALBERTINA	-	
2119016036131670	GARCIA HURTADO NANCY ESMERALDA	-	
2119016036131676	PEREZ ABELARDO	-	
2119016036131685	GAMIÑO ORTEGA ISAMARY AGUSTINA	-	
2119016036131687	GAMIÑO GARCIA JASON JESUS	-	
2119016036131699	SANCHEZ GONZALEZ ROSANA MARITZA	-	
2119016036131705	HERRERA FERNANDEZ LUCIO DAVID	-	
2119016036131706	MARTINEZ APONTE ULISES	-	
2119016036131715	HERNANDEZ VALLE TOMAS	-	
2119016036131716	ESTRELLA MARQUEZ ERENDIRA	-	
2119016036131718	GALLARDO SOLARES LUIS RODRIGO	-	

2119016036141821	BARRIGA ORNELAS IGNACIO	-	
2119016036141842	VILLA GARCIA EDIT	-	
2119016036141856	URAGA NUÑO DINA ISMERAI	-	
2119016036141873	TORRES CABRERA AZUCENA	-	
2119016036141874	HUITRON HUITRON JORGE	-	
2119016036141875	ARREOLA LOPEZ DULCE MARIA	-	
2119016036141882	FLORES SANCHEZ SANTA ANITA	-	
2119016036141883	LOPEZ VILLASEÑOR MIRIAM SARAI	-	
2119016036141898	HERRERA RIVERA IXSAYANA	-	
2119016036141915	MONTOYA RAMIREZ RAMON	-	
2119016036141930	GARAPIA GONZALEZ WALTER	-	
2119016036141943	GOMEZ GAMIÑO MISAEL	-	
2119016036141944	AGUILAR PONCE NOE	-	
2119016036141945	GARCIA MARTINEZ MARCELINA	-	
2119016036141947	ORTEGA BARRIGA JUANA	-	
2119016036141959	MARROQUIN URIBE CLAUDIA LIZBETH	-	
2119016036141960	GARCIA LOPEZ HERLINDA	-	
2119016036141968	RIOS DAVILA THERIUSS ORLANDO	-	
2119016036141972	VILLASEÑOR GUTIERREZ SAORI MARIA DE JESUS	-	
2119016036141980	DIAZ RENDON CARLOS	-	
2119016036142008	RODRIGUEZ LEON SILVIA	-	
2119016036142011	RIVERA RANGEL SAUL	-	
2119016036142012	PEREZ CORREA ARTURO	-	
2119016036142027	BUCIO VARGAS ORMILDA	-	
2119016036142032	CESAR AVALOS REYMUNDO	-	
2119016036142052	RODRIGUEZ ALCAUTER MARCO ANTONIO	-	
2119016036142079	ABURTO VILLASEÑOR CECILIO	-	
2119016036142081	AYALA VALDEZ ALMA ROSA	-	
2119016036142086	GARCIA LOPEZ JESUS	-	
2119016036142087	JUAREZ IBAÑEZ EVERARDO	-	
2119016036142088	GONZALEZ TALAVERA GAUDENCIO	-	
2119016036142089	VILCHEZ GARCIA GABRIEL	-	
2119016036142090	VILLA ALCAUTER MONSERRATH	840.00	
2119016036142095	SANCHEZ TELLO MARIA CELESTE	-	
2119016036142096	ZARCO SANTOYO GABRIEL	-	
2119016036142097	VILLASEÑOR SANCHEZ CECILIA	3,453.00	
2119016036142100	GARCIA ROSALES JOEL JARET	-	
2119016036142102	HERNANDEZ VILLASEÑOR ANA BERTHA	-	
2119016036142105	PEREZ PEREZ EDI	-	
2119016036142106	RESENDIZ MEJIA ARNULFO	-	
2119016036142112	GAMIÑO AVALOS JUAN CARLOS	-	
2119016036142113	VILLA VARGAS HECTOR MARIO	-	
2119016036142125	AYALA DOMINGUEZ AVELARDO	-	
2119016036142130	ROSILES MARQUEZ YESENIA	-	
2119016036142137	VILLASEÑOR AVALOS EVA	-	
2119016036142138	AVALOS LOPEZ EMELIA	-	
2119016036142139	MAULEON VILLASEÑOR ALEJANDRA	-	
2119016036142145	BUCIO HERNANDEZ JOSE LUIS	-	
2119016036142149	MERCADO SAAVEDRA HECTOR DANIEL	-	
2119016036142154	LOPEZ VILLEGAS VICENTE	-	
2119016036142157	TALAVERA LOPEZ MARIA DEL CARMEN	-	
2119016036142173	GOMEZ RODRIGUEZ MARIO	-	
2119016036142174	MANDUJANO RAMIREZ JAVIER	-	
2119016036142175	GARCIA ALCAUTER BERNARDO	-	
2119016036142182	GOMEZ CERVANTES MARISELA	-	
2119016036142185	PEREZ AYALA CRISTIANO	-	
2119016036142186	ARREOLA GARCIA ADRIANA	-	
2119016036142188	GALLEGOS SAUCEDO GUSTAVO	-	
2119016036142190	GARCIA ALCAUTER LIZETH GUADALUPE	-	
2119016036142192	MELCHOR BUCIO JOEL	-	
2119016036142200	GOMEZ GAMIÑO JESUS ALEJANDRO	-	
2119016036142217	TORREZ CABRERA DANIEL	-	
2119016036142231	GUIA PALAFOX ISMENE	-	
2119016036142232	GOMEZ VILLA JULIO ALBERTO	-	
2119016036142241	ROCHA GUTIERREZ HERMELINDA	-	
2119016036142246	MARTINEZ DELGADO FEDERICO	-	
2119016036142261	AGUILAR LOPEZ FRANCISCO BENJAMIN	-	
2119016036142265	GOMEZ VILLA AGUSTIN	-	
2119016036142273	GOMEZ SERENO ASDHEILE	-	
2119016036142276	CALDERON GARCIA JAVIER	-	
2119016036142277	ROBLEDO GUIZAR RAMIRO	50,000.00	
2119016036142278	RANGEL RODRIGUEZ ALFONSO	-	
2119016036142279	MARTINEZ PALMA ELIONAIT	-	
2119016036142309	GUZMAN VARGAS GLORIA	-	
2119016036142318	CHAVEZ CASTREJON MARIA EUGENIA	-	
2119016036142324	AVALOS SERENO FELIPE	-	
2119016036142325	BOTELLO ARREOLA OMAR	-	
2119016036142342	SERENO GARCIA AZBEYDY	-	
2119016036142343	GOMEZ SERRANO ANGELICA	-	
2119016036142359	GOMEZ ARREOLA LEONEL	-	

2.1.6 En el apartado de FONDOS Y BIENES DE TERCEROS EN GARANTIA Y/OADMINISTRACION A CORTO PLAZO; se registra un saldo de $ 0.00

CUENTA	NOMBRE DE LA CUENTA	MONTO	CARACTERÍSTICAS
21600160361000000000000	FONDOS Y BIENES DE TERCEROS EN GARANTIA Y/OADMINISTRACI	-	
21610160361000000000000	FONDOS EN GARANTIA A CORTO PLAZO	-	
21620160361000000000000	FONDOS EN ADMINISTRACION A CORTO PLAZO	-	
21630160361000000000000	FONDOS CONTIGENTES A CORTO PLAZO	-	
21640160361000000000000	FONDOS DE FIDEICOMISOS, MANDATOS Y CONTRATOS ANALOGO	-	
21650160361000000000000	OTROS FONDOS DE TERCEROS EN GARNTIA Y/O ADMINISTRACION	-	
21660160361000000000000	VALORES Y BIENES EN GARANTIA A CORTO PLAZO	-	

2.1.5.9 En el apartado de OTROS PASIVOS DIFERIDOS A CORTO PLAZO; se registra un saldo de $ 0.00

CUENTA	NOMBRE DE LA CUENTA	MONTO	CARACTERÍSTICAS
21590160361000000000000	OTROS PASIVOS DIFERIDOS A CORTO PLAZO	-	

2.1.7 En el apartado de PROVISIONES A CORTO PLAZO; se registra un saldo de $ 0.00

CUENTA	NOMBRE DE LA CUENTA	MONTO	CARACTERÍSTICAS
21700160361000000000000	PROVISIONES A CORTO PLAZO	-	
21710160361000000000000	PROVISIONES PARA DEMANDAS Y JUICIOS A CORTO PLAZO	-	
21720160361000000000000	PROVISIONES PARA CONTIGENCIAS A CORTO PLAZO	-	
21790160361000000000000	OTRAS PROVISIONES A CORTO PLAZO	-	

2.1.9 En el apartado de OTROS PASIVOS A CORTO PLAZO; se registra un saldo de $ 0.00

CUENTA	NOMBRE DE LA CUENTA	MONTO	CARACTERÍSTICAS
21900160361000000000000	OTROS PASIVOS A CORTO PLAZO	-	
21910160361000000000000	INGRESOS POR CLASIFICAR	-	
2191016036100001	DONATIVOS A FAVOR DEL MUNICIPIO	-	
21920160361000000000000	RECAUDACION POR PARTICIPAR	-	
21990160361000000000000	OTROS PASIVOS CIRCULANTES	-	

H. AYUNTAMIENTO CONSTITUCIONAL ESTADOS UNIDOS MEXICANOS PRESIDENCIA MADERO 2024-2027

MADERO, MICH. 2024-2027 SIND. CATURA

C. JUAN CARLOS GAMIÑO AVALOS
PRESIDENTE MUNICIPAL

ING. CLAUDIA LIZBETH MARIN QUINTERO
SÍNDICO

H. AYUNTAMIENTO CONSTITUCIONAL ESTADOS UNIDOS MEXICANOS TESORERIA MADERO 2024-2027

MADERO, MICH. 2024-2027 TESORERIA MUNICIPAL

LIC. EVERARDO JUAREZ IBAÑEZ
TESORERO MUNICIPAL (16/12/2025)

H. AYUNTAMIENTO CONSTITUCIONAL ESTADOS UNIDOS MEXICANOS CONTRALORIA MADERO 2024-2027

MADERO, MICH. 2024-2027 CONTRALORÍA MUNICIPAL

C.P. MIRELLA MARCELA FARIAS OLIVO
ENCARGADA DEL DESPACHO DE LA CONTRALORÍA MUNICIPAL (16/12/2025)

"Bajo protesta de decir verdad, declaramos que este reporte y sus notas son razonablemente correctos, y son responsabilidad del emisor."

MUNICIPIO DE MADERO
II) NOTAS AL ESTADO DE SITUACIÓN FINANCIERA (DESGLOSE)
INDICE H1-ESF-A4
AL MES DE DICIEMBRE DEL 2025
UNIDAD MONETARIA EN QUE ESTÁN EXPRESADAS LAS CIFRAS (PESOS)

PASIVO

PASIVO NO CIRCULANTE

Este grupo está constituido por las obligaciones cuyo vencimiento será posterior a doce meses

2.2. En el apartado de PASIVO NO CIRCULANTE; se registra un saldo por la cantidad de $ 100000.00

CUENTA	*NOMBRE DE LA CUENTA*	*MONTO*	*CARACTERÍSTICAS*
22000	PASIVO NO CIRCULANTE	$100,000.00	
22100	CUENTAS POR PAGAR A LARGO PLAZO	$100,000.00	
22200	DOCUMENTOS POR PAGAR A LARGO PLAZO	$0.00	
22300	DEUDA PUBLICA A LARGO PLAZO	$0.00	
22400	PASIVOS DIFERIDOS A LARGO PLAZO	$0.00	
22500	FONDOS Y BIENES DE TERCEROS EN GARANTIA Y/OADMINIS	$0.00	
22600	PROVISIONES A LARGO PLAZO	$0.00	

2.2 En la cuenta de PASIVO NO CIRCULANTE; se revela un saldo por la cantidad de $ 100000.00

CUENTA	*NOMBRE DE LA CUENTA*	*MONTO*	*CARACTERÍSTICAS*
22000160361000000000000	PASIVO NO CIRCULANTE	$100,000.00	

2.2.1 En la cuenta de CUENTAS POR PAGAR A LARGO PLAZO; se revela un saldo por la cantidad de $ 100000.00

CUENTA	*NOMBRE DE LA CUENTA*	*MONTO*	*CARACTERÍSTICAS*
22100160361000000000000	CUENTAS POR PAGAR A LARGO PLAZO	$100,000.00	

2.2.2 En la cuenta de DOCUMENTOS POR PAGAR A LARGO PLAZO; se revela un saldo por la cantidad de $ 0.00

CUENTA	*NOMBRE DE LA CUENTA*	*MONTO*	*CARACTERÍSTICAS*
22200160361000000000000	DOCUMENTOS POR PAGAR A LARGO PLAZO	$0.00	

2.2.3 En la cuenta de DEUDA PUBLICA A LARGO PLAZO; se revela un saldo por la cantidad de $ 0.00

CUENTA	*NOMBRE DE LA CUENTA*	*MONTO*	*CARACTERÍSTICAS*
22300160361000000000000	DEUDA PUBLICA A LARGO PLAZO	$0.00	

2.2.4 En la cuenta de PASIVOS DIFERIDOS A LARGO PLAZO; se revela un saldo por la cantidad de $ 0.00

000431

MUNICIPIO DE MADERO
II) NOTAS AL ESTADO DE SITUACIÓN FINANCIERA (DESGLOSE)
INDICE H1-ESF-A4
AL MES DE DICIEMBRE DEL 2025
UNIDAD MONETARIA EN QUE ESTÁN EXPRESADAS LAS CIFRAS (PESOS)

CUENTA	*NOMBRE DE LA CUENTA*	*MONTO*	*CARACTERÍSTICAS*
22400160361000000000000	PASIVOS DIFERIDOS A LARGO PLAZO	$0.00	

2.2.5 En la cuenta de FONDOS Y BIENES DE TERCEROS EN GARANTIA Y/OADMINISTRACION A LARGO PLAZO; se revela un saldo por la cantidad de $ 0.00

CUENTA	*NOMBRE DE LA CUENTA*	*MONTO*	*CARACTERÍSTICAS*
22500160361000000000000	FONDOS Y BIENES DE TERCEROS EN GARANTIA Y/OADMINIS	$0.00	

2.2.6 PROVISIONES A LARGO PLAZO; se revela un saldo por la cantidad de $ 0.00

CUENTA	*NOMBRE DE LA CUENTA*	*MONTO*	*CARACTERÍSTICAS*
22600160361000000000000	PROVISIONES A LARGO PLAZO	$0.00	

C. JUAN CARLOS GAMINO AVALOS
PRESIDENTE MUNICIPAL

MADERO, MICH. 2024-2027 PRESIDENCIA MUNICIPAL

ING. CLAUDIA LIZBETH MARROQUIN URIBE
SÍNDICO

MADERO, MICH. 2024-2027 SINDICATURA

LIC. EVERARDO JUAREZ IBAÑEZ
TESORERO MUNICIPAL (16/12/2025)

MADERO, MICH. 2024-2027 TESORERIA MUNICIPAL

C.P. MIRELLA MARCELA FARIAS OLIVO
ENCARGADA DEL DESPACHO DE LA CONTRALORÍA MUNICIPAL (16/12/2025)

MADERO, MICH. 2024-2027 CONTRALORÍA MUNICIPAL

000432

"Bajo protesta de decir verdad, declaramos que este reporte y sus notas son razonablemente correctos, y son responsabilidad del emisor."

MUNICIPIO DE MADERO
III) NOTAS AL ESTADO DE VARIACIÓN EN LA HACIENDA PÚBLICA (DESGLOSE)
H1-EVHP-01
AL MES DE DICIEMBRE DEL 2025
UNIDAD MONETARIA EN QUE ESTÁN EXPRESADAS LAS CIFRAS (PESOS)

En este rubro se informa de manera agrupada, sobre las modificaciones al patrimonio contribuido por tipo, naturaleza y monto.

En el rubro de APORTACIONES; se refleja un saldo por $ 0.00, cantidad que se integra de los recursos aportados en efectivo o en especie con fines permanentes de incrementar el patrimonio de nuestro Ente Público.

CUENTA	*NOMBRE DE LA CUENTA*	*MONTO*	*CARACTERÍSTICAS*
31100160361000000000000	APORTACIONES	0	

El rubro de DONACIONES DE CAPITAL; con saldo por un importe de $ 0.00, representa el monto de las donaciones en especie, recibidas con el fin de dotar al ente público de activos necesarios para su funcionamiento y que lleva relación con los activos fijos del Ente Público como son los; bienes Inmuebles, Muebles e Intangibles durante el periodo que informamos.

En el rubro de ACTUALIZACIÓN DE LA HACIENDA PÚBLICA/PATRIMONIO; se detecta un saldo por la cantidad de $ 121479440.76,importe que representa el valor actualizado de nuestros activos, pasivos y patrimonio que han sido reconocidos contablemente, por transacciones y otros eventos cuantificables una vez formalizados en términos de las disposiciones que resulten aplicables en nuestro Ente Público.

HACIENDA PÚBLICA/PATRIMONIO CONTRIBUIDO				
CUENTA	*NOMBRE DE LA CUENTA*	*SALDO INICAL*	*MOVIMIENTOS*	*SALDO FINAL*
31100	APORTACIONES	0		0
31200	DONACIONES DE CAPITAL	0		0
31300	ACTUALIZACION DE LA HACIENDA PUBLICA/PATRIMONIO	121479440.8	0	121479440.8
	TOTAL	**0**	**0**	**0**

C. JUAN CARLOS GAMIÑO AVALOS
PRESIDENTE MUNICIPAL

ING. CLAUDIA LIZBETH MARROQUIN URIBE
SÍNDICO

LIC. EVERARDO JUAREZ IBAÑEZ
TESORERO MUNICIPAL (16/12/2025)

C.P. MIRELLA MARCELA LARIAS OLIVO
ENCARGADA DEL DESPACHO DE LA CONTRALORÍA MUNICIPAL (16/12/2025)

"Bajo protesta de decir verdad, declaramos que este reporte y sus notas son razonablemente correctos, y son responsabilidad del emisor."

000433

MUNICIPIO DE MADERO
III) NOTAS AL ESTADO DE VARIACIÓN EN LA HACIENDA PÚBLICA (DESGLOSE)
H1-EVHP-02
AL MES DE DICIEMBRE DEL 2025
UNIDAD MONETARIA EN QUE ESTÁN EXPRESADAS LAS CIFRAS (PESOS)

En este rubro se informa de manera agrupada, acerca del monto y procedencia de los recursos que modifican al patrimonio generado durante el ejercicio fiscal correspondiente.

En el rubro de RESULTADO DEL EJERCICIO (AHORRO/DESAHORRO); se denota un saldo por la cantidad de $ -1427779.77, mismo que se constituye del monto del resultado derivado de la gestión del ejercicio, respecto a nuestros ingresos y gastos corrientes que son congruentesal cierre del periodo, trimestre o cuenta pública.

NOMBRE DE LA CUENTA	*2025*
TOTAL DE INGRESOS Y OTROS BENEFICIOS	157051234.6
TOTAL DE GASTOS Y OTRAS PERDIDAS	158479014.4
RESULTADOS DEL EJERCICIO (AHORRO/DESAHORRO)	-1427779.77

En el rubro de RESULTADO DE EJERCICIOS ANTERIORES; con saldo por un importe de $ -16297558.54,se registra la cifra correspondiente a los resultados de la gestión acumulados provenientes de ejercicios anteriores y que no necesariamente provienen de la administración actual, sin embargo, es nuestra responsabilidad analizar la información de dicho rubro y presentar cifras más reales para su cotejo y entrega de información a las instancias fiscalizadoras.

CUENTA	*NOMBRE DE LA CUENTA*	*MONTO*	*CARACTERÍSTICAS*
32200160361000000000000	RESULTADOS DE EJERCICIOS ANTERIORES	-16297558.54	
3220016036120170000 1	RESULTADO DEL EJERCICIO 2012	-3923706.39	
3220016036120170000 2	RESULTADO DEL EJERCICIO 2013	1563590.8	
3220016036120170000 3	RESULTADO DEL EJERCICIO 2014	703440.51	
3220016036120170000 4	RESULTADO DEL EJERCICIO 2015	4676327.2	
3220016036120170000 5	RESULTADO DEL EJERCICIO 2016	7150862.51	
3220016036120170000 6	RESULTADO DEL EJERCICIO 2017	-8017473.91	
3220016036120180000 7	RESULTADO DEL EJERCICIO 2018	44690.81	
3220016036120190000 8	Resultado del Ejercicio 2019	672519.07	
3220016036120190000 9	RESULTADO DEL EJERCICIO 2020	0	
3220016036120200001 0	RESULTADO DEL EJERCICIO 2020	-1856330.15	
3220016036120200001 1	RESULTADO DEL EJERCICIO 2021	-5050296.65	
3220016036120220001 2	Resultado del Ejercicio 2022	903055.98	
3220016036120220001 3	RESULTADO DEL EJERCICIO 2023	-6404627.53	
3220016036120240001 4	RESULTADO DEL EJERCICIO 2024	-6759610.79	

En el rubro de REVALÚOS; se registra un saldo por $ 22011465.54,cantidad que representa el importe de la actualización acumulada de los activos, también son los valores que derivan de la conciliación física - contable y de la baja de bienes muebles, inmuebles e intangibles de nuestro Ente Público, que se han afectado a esta cuenta.

El rubro de RESERVAS; refleja un saldo por la cantidad de $ 0.00 se registra la afectación, los ajustes de un activo, pasivo o las partidas; ya sea por las correcciones de las omisiones,inexactitudes e imprecisiones de registros en nuestros estados financieros, o bien,, por los registros contables extemporáneos, por correcciones por errores aritméticos, por errores en la aplicación de políticas contables, así como la inadvertencia o mala interpretaciónde hechos, afectaciones que deben de ir soportadas con la documentación que comprueba cada movimiento y por la aprobación de nuestro órgano máximo en nuestro Ente.

000434

MUNICIPIO DE MADERO
III) NOTAS AL ESTADO DE VARIACIÓN EN LA HACIENDA PÚBLICA (DESGLOSE)
H1-EVHP-02
AL MES DE DICIEMBRE DEL 2025
UNIDAD MONETARIA EN QUE ESTÁN EXPRESADAS LAS CIFRAS (PESOS)

En el rubro de RECTIFICACIONES DE RESULTADOS DE EJERCICIOS ANTERIORES; con el saldo de $ 5431328.54,se registra la afectación, los ajustes de un activo, pasivo o las partidas; ya sea por las correcciones de las omisiones,inexactitudes e imprecisiones de registros en nuestros estados financieros, o bien, por los registros contables extemporáneos, , por correcciones por errores aritméticos, por errores en la aplicación de políticas contables,así como la inadvertencia o mala interpretación de hechos, afectaciones que deben de ir soportadas con la documentación que comprueba cada movimiento y por la aprobación de nuestro órgano máximo en nuestro Ente.

HACIENDA PÚBLICA/PATRIMONIO GENERADO

NOMBRE DE LA CUENTA	*SALDO INICIAL*	*MOVIMIENTOS*	*SALDO FINAL*
RESULTADO DEL EJERCICIO (AHORRO/DESAHORRO)	-5757484.95		-1427779.77
RESULTADO DE EJERCICIOS ANTERIORES	-10540073.59	0	-16297558.54
REVALÚOS	22011465.54	0	22011465.54
RESERVAS	0		0
RECTIFICACIONES DE RESULTADOS DE EJERCICIOS ANTERIOS	5431328.54	0	5431328.54
TOTAL	**11145234.54**	**-1**	**9717454.77**

C. JUAN CARLOS GAMINO AVALOS
PRESIDENTE MUNICIPAL

MADERO, MICH. 2024-2027 PRESIDENCIA MUNICIPAL

ING. CLAUDIA LIZBETH [illegible]
SÍNDICO

MADERO, MICH. 2024-2027 SINDICATURA

LIC. EVERARDO JUAREZ IBAÑEZ
TESORERO MUNICIPAL (16/12/2025)

MADERO, MICH. 2024-2027 TESORERÍA MUNICIPAL

C.P. MIRELLA MARCELA FARIAS OLIVO
ENCARGADA DEL DESPACHO DE LA CONTRALORÍA MUNICIPAL (16/12/2025)

MADERO, MICH. 2024-2027 CONTRALORÍA MUNICIPAL

"Bajo protesta de decir verdad, declaramos que este reporte y sus notas son razonablemente correctos, y son responsabilidad del emisor."

000435

MUNICIPIO DE MADERO
IV) NOTAS AL ESTADO DE FLUJOS DE EFECTIVO (DESGLOSE)
H1-EFE-01
AL MES DE DICIEMBRE DEL 2025
UNIDAD MONETARIA EN QUE ESTÁN EXPRESADAS LAS CIFRAS (PESOS)

Este estado le permite al Ente Público evaluar la capacidad que tiene para generar efectivo y equivalentes al efectivo, determinar las necesidades de este para utilizar esos flujos de efectivo y poder tomar decisiones económicas, así mismo a través de este estado se pueden analizar los cambios generados en el efectivo derivados de las actividades propias de la entidad, como son las de operación, inversión y financiamiento.

1.- El análisis de los saldos iniciales y finales que figuran en la última parte del Estado deFlujo de Efectivo en la cuenta de EFECTIVO Y EQUIVALENTES AL EFECTIVO, registra un saldo por un importe de $ 6112607.66, monto que se integra de la manera siguiente:

EFECTIVO Y EQUIVALENTES AL EFECTIVO

CONCEPTO	*2025*	*2024*
EFECTIVO	1040	0
BANCOS/TESORERIA	6111567.66	1129174.97
BANCOS/DEPENDENCIAS Y OTROS	0	0
INVERSIONES TEMPORALES (HASTA 3 MESES)	0	0
FONDOS CON AFECTACION ESPECIFICA	0	0
DEPOSITOS DE FONDOS DE TERCEROS EN GARANTÍA Y/O ADMINISTRACIÓN	0	0
TOTAL	**12225215.32**	**2258349.94**

2.- En el siguiente cuadro se muestra a detalle las adquisiciones de las Actividades de Inversión efectivamente pagadas.

Adquisiciones de Actividades de Inversión efectivamente pagadas

CONCEPTO	*2025*	*2024*
BIENES INMUEBLES, INFRAESTRUCTURA Y CONSTRUCCIONES EN PROCE	137112787	
TERRENOS	16640514	16640514
VIVIENDAS	7070000	7070000
EDIFICIOS NO HABITACIONALES	113402273	113402273
INFRAESTRUCTURA	0	0
CONSTRUCCIONES EN PROCESO EN BIENES DE DOMINIO PUBLICO	0	0
CONSTRUCCIONES EN PROCESO EN BIENES PROPIOS	0	0
OTROS BIENES INMUEBLES	0	0
BIENES MUEBLES	17179210.06	16221636.05
MOBILIARIO Y EQUIPO DE ADMINISTRACION	2987134.08	2472763
MOBILIARIO Y EQUIPO EDUCACIONAL Y RECREATIVO	156252.52	104474.52
EQUIPO INSTRUMENTAL MEDICO Y DE LABORATORIO	38260.26	40160.26
VEHÍCULOS Y EQUIPO DE TRANSPORTE	12973726.11	12630727.11
EQUIPO DE DEFENSA Y SEGURIDAD	555800	555800
MAQUINARIA, OTROS EQUIPOS Y HERRAMIENTAS	456697.09	406371.16
COLECCIONES, OBRAS DE ARTE Y OBJETOS VALIOSOS	11340	11340
ACTIVOS BIOLOGICOS	0	0
INVERSIONES A LARGO PLAZO	0	0
TOTAL	**308583994.1**	**306668846.1**

000436

MUNICIPIO DE MADERO
IV) NOTAS AL ESTADO DE FLUJOS DE EFECTIVO (DESGLOSE)
H1-EFE-01
AL MES DE DICIEMBRE DEL 2025
UNIDAD MONETARIA EN QUE ESTÁN EXPRESADAS LAS CIFRAS (PESOS)

3.- Conciliación de los Flujos de Efectivo de las Actividades de Operaciones y la cuenta de Ahorro/Desahorro, antes de los rubros extraordinarios.

CONCILIACION DE FLUJOS DE EFECTIVO NETOS

CONCEPTO	*2025*	*2024*
RESULTADOS DEL EJERCICIO (AHORRO/DESAHORRO)	-1427779.77	-5757484.95
MOVIMIENTOS DE PARTIDAS (O RUBROS) QUE NO AFECTAN AL EFECTI	0	0
DEPRECIACIÓN	7154101.83	
AMORTIZACIÓN	0	0
INCREMENTO EN LAS PROVISIONES	0	0
INCREMENTO EN INVERSIONES PRODUCIDO POR REVALUACIÓN	0	0
GANANCIA/PÉRDIDA EN VENTA DE BIENES MUEBLES,INMUEBLES E INT	0	0
INCREMENTO EN CUENTAS POR COBRAR	0	0

FLUJO DE EFECTIVO NETOS DE LAS ACTIVIDADES DE OPERACIÓN

MADERO, MICH. 2024-2027 PRESIDENCIA MUNICIPAL

C. JUAN CARLOS GAMINO AVALOS
PRESIDENTE MUNICIPAL

MADERO, MICH. 2024-2027 SINDICATURA

ING. CLAUDIA LIZE
SÍNDICO

MADERO, MICH. 2024-2027 TESORERÍA MUNICIPAL

LIC. EVERARDO JUAREZ IBAÑEZ
TESORERO MUNICIPAL (16/12/2025)

MADERO, MICH. 2024-2027 CONTRALORÍA MUNICIPAL

C.P. MIRELLA MARCELA FARIAS OLIVO
ENCARGADA DEL DESPACHO DE LA CONTRALORÍA MUNICIPAL (16/12/2025)

"Bajo protesta de decir verdad, declaramos que este reporte y sus notas son razonablemente correctos, y son responsabilidad del emisor."

000437

MUNICIPIO DE MADERO

V) CONCILIACIÓN ENTRE LOS INGRESOS PRESUPUESTARIOS Y CONTABLES, ASÍ COMO ENTRE LOS EGRESOSPRESUPUESTARIOS Y LOS GASTOS CONTABLES (DESGLOSE)

H1-CIPYC-01

AL MES DE DICIEMBRE DEL 2025

La conciliación de INGRESOS se encuentra conformada de la siguiente manera:

MUNICIPIO DE MADERO

DEL 01 DE ENERO DEL 2025AL MES DE DICIEMBRE DEL 2025

DEL 01 DE ENERO DEL 0 AL 31 DE DICIEMBRE DEL 0

(Cifras en pesos)

1. Ingresos Presupuestarios		**$157,051,234.58**
2. Más ingresos contables no presupuestarios	**$0.00**	**$0.00**
Ingresos Financieros	$0.00	
Incremento por variación de inventarios	$0.00	
Disminución del exceso de estimaciones por pérdida o deterioro u obsolencia	$0.00	
Disminución del exceso de provisiones	$0.00	
Otros ingresos y beneficios varios	$0.00	
Otros ingresos contables no presupuestarios	$0.00	
3. Menos ingresos presupuestarios no contables	**$0.00**	**$0.00**
Aprovechamientos Patrimoniales	$0.00	
Ingresos derivados de financiamientos	$0.00	
Otros ingresos presupuestarios no contables	$0.00	
4. Ingresos Contables (4 = 1 + 2 - 3)		**$157,051,234.58**

La conciliación de EGRESOS se integra de la siguiente manera:

MUNICIPIO DE MADERO

CONCILIACIÓN ENTRE LOS EGRESOS PRESUPUESTARIOS Y LOS GASTOS CONTABLES

DEL 01 DE ENERO DEL 2025AL MES DE DICIEMBRE DEL 2025

(Cifras en pesos)

1. Total de egresos (presupuestarios)	**$0.00**	**$160,319,580.04**
2. Menos egresos presupuestarios no contables	**$0.00**	**$49,536,700.80**
Materias Primas y Materiales de Producción y Comercialización	$0.00	
Materiales y Suministros	$0.00	
Mobiliario y equipo de administración	$594,696.91	
Mobiliario y equipo educacional y recreativo	$0.00	
Equipo e instrumental médico y de laboratorio	$0.00	
Vehículos y equipo de transporte	$1,693,999.00	
Equipo de defensa y seguridad	$0.00	
Maquinaria, otros equipos y herramientas	$391,163.35	
Activos biológicos	$0.00	

000438

MUNICIPIO DE MADERO

V) CONCILIACIÓN ENTRE LOS INGRESOS PRESUPUESTARIOS Y CONTABLES, ASÍ COMO ENTRE LOS EGRESOSPRESUPUESTARIOS Y LOS GASTOS CONTABLES (DESGLOSE)

H1-CIPYC-01

AL MES DE DICIEMBRE DEL 2025

Bienes inmuebles	$0.00
Activos intangibles	$0.00
Obra Pública en Bienes de Dominio Público	$46,856,841.54
Obra pública en bienes propios	$0.00
Acciones y participaciones de capital	$0.00
Compra de títulos y valores	$0.00
Concesión de Préstamos	$0.00
Inversiones en fideicomisos,mandatos y otros análogos	$0.00
Provisiones para contingencias y otras erogaciones especiales	$0.00
Amortización de la deuda pública	$0.00
Adeudos de ejercicios fiscales anteriores (ADEFAS)	$0.00
Otros Egresos Presupuestales No Contables	$0.00

3. Más gastos contables no presupuestales	**$0.00**	**$49,159,400.50**
Estimaciones, depreciaciones, deterioros, obsolescencia y amortizaciones	$1,352,579.95	
Provisiones	$0.00	
Disminución de inventarios	$0.00	
Otros Gastos	$0.00	
Inversión Pública no Capitalizable	$47,806,820.55	
Materiales y Suministros (consumos)	$0.00	
Otros Gastos Contables No Presupuestales	$0.00	

4. Total de Gasto Contable (4 = 1 - 2 + 3)		**$159,942,279.74**

C. JUAN CARLOS GAMINO AVALOS
PRESIDENTE MUNICIPAL

MADERO, MICH. 2024-2027 PRESIDENCIA MUNICIPAL

ING. CLAUDIA LIZBETH MARROQUIN URIBE
SÍNDICO

MADERO, MICH. 202-2027 SINDICATURA

LIC. EVERARDO JUAREZ IBAÑEZ
TESORERO MUNICIPAL (16/12/2025)

MADERO, MICH. 2024-2027 TESORERÍA MUNICIPAL

C.P. MIRELLA MARCELA FARIAS OLIVO
ENCARGADA DEL DESPACHO DE LA CONTRALORÍA MUNICIPAL (16/12/2025)

MADERO, MICH. 2024-2027 CONTRALORÍA MUNICIPAL

"Bajo protesta de decir verdad, declaramos que este reporte y sus notas son razonablemente correctos, y son responsabilidad del emisor."

000439

MUNICIPIO DE MADERO
c) NOTAS DE MEMORIA (CUENTAS DE ORDEN)
Memoria
AL MES DE DICIEMBRE DEL 2025
UNIDAD MONETARIA EN QUE ESTÁN EXPRESADAS LAS CIFRAS (PESOS)

En las Notas de Memoria se consideran dos géneros de cuentas como son: las Cuentas de Orden Contables y las Cuentas de Orden Presupuestarias.

A) Cuentas de Orden Contables:

Registran eventos, que, si bien no representan hechos económico-financieros que alteren el patrimonio y por lo tanto los resultados del ente público, informan sobre circunstancias contingentes o eventuales de importancia respecto de éste, que, en determinadas condiciones, pueden producir efectos patrimoniales en el mismo.

Las cuentas que se manejan para efectos de estas Notas son las siguientes:

Valores: Los valores en custodia de instrumentos prestados a formadores de mercado e instrumentos de crédito recibidos en garantía de los formadores de mercado u otros.

Emisión de obligaciones: Por tipo de emisión de instrumento: monto, tasa y vencimiento.

Avales y garantías: No obstante, las cuentas de Avales y Garantías y la de Juicios que se encuentran clasificadas como cuentas de orden se pueden reconocer como pasivos contingentes dada la naturaleza de las

Juicios:: Como ejemplos de juicios se tienen de forma enunciativa y no limitativa: civiles, penales, fiscales, agrarios, administrativos, ambientales, laborales, mercantiles y procedimientos arbitrales.

Inversión Mediante Proyectos para Prestación de Servicios (PPS) y Similares: Los contratos firmados de construcciones por tipo de contrato.

Bienes concesionados o en comodato:

Se informará, de manera agrupada, en las notas a los Estados Financieros las cuentas de orden contables y cuentas de orden presupuestario.

B) Cuentas de Orden Presupuestario:

Representan el importe de las operaciones presupuestarias que afectan la ***Ley de Ingresos y el Presupuesto de Egresos.***

CUENTAS DE ORDEN PRESUPUESTARIAS DE INGRESOS		
CUENTA	**CONCEPTO**	**2025**
8110-00-0000-00-0000-0000	LEY DE INGRESOS ESTIMADA	$159,229,795.59
8120-00-0000-00-0000-0000	LEY DE INGRESOS POR EJECUTAR	$1,218,044.96
8130-00-0000-00-0000-0000	ESTIMADA	-$960,516.05
8140-00-0000-00-0000-0000	LEY DE INGRESOS DEVENGADA	$157,051,234.58
8150-00-0000-00-0000-0000	LEY DE INGRESOS RECAUDADA	$157,051,234.58

CUENTAS DE ORDEN PRESUPUESTARIAS DE EGRESOS		
CUENTA	**NOMBRE DE LA CUENTA**	**2025**
8210-00-0000-00-0000-0000	PRESUPUESTO DE EGRESOS APROBADO	$159,229,795.59
8220-00-0000-00-0000-0000	PRESUPUESTO DE EGRESOS POR EJERCER	-$2,053,376.48
8230-00-0000-00-0000-0000	PRESUPUESTO DE EGRESOS MODIFICADO	-$960,516.05
8240-00-0000-00-0000-0000	PRESUPUESTO COMPROMETIDO	$160,322,656.02
8250-00-0000-00-0000-0000	PRESUPUESTO DEVENGADO	$160,319,580.04
8260-00-0000-00-0000-0000	PRESUPUESTO DE EGRESOS EJERCIDO	$158,229,881.81
8270-00-0000-00-0000-0000	PRESUPUESTO DE EGRESOS PAGADO	$158,229,881.81

LEY DE INGRESOS

Esta ley tiene por finalidad registrar, a partir de la Ley y a través de los rubros que la componen las operaciones de ingresos del período.

PRESUPUESTO DE EGRESOS

000440

MUNICIPIO DE MADERO
c) NOTAS DE MEMORIA (CUENTAS DE ORDEN)
Memoria
AL MES DE DICIEMBRE DEL 2025
UNIDAD MONETARIA EN QUE ESTÁN EXPRESADAS LAS CIFRAS (PESOS)

8.1.1 En la cuenta de LEY DE INGRESOS ESTIMADA; se refleja un saldo por la cantidad de $ 159229795.59, monto que se conforma del importe que se aprueba anualmente en la Ley de Ingresos,e incluyen los impuestos, cuotas y aportaciones de seguridad social, contribuciones de mejoras, derechos,productos, aprovechamientos, ingresos por venta de bienes y prestación de servicios, participaciones,aportaciones, convenios, incentivos derivados de la colaboración fiscal, fondos distintos de aportaciones,transferencias, asignaciones, subsidios y subvenciones, pensiones y jubilaciones, ingresos derivados de financiamientos,y otros ingresos.

8.1.2 El apartado de LEY DE INGRESOS POR EJECUTAR; emite un saldo de $ 1218044.96,cantidad que representa el total de los ingresos estimados incluyendo las modificaciones por ampliaciones y reducciones autorizadas,así como, los ingresos devengados.

8.1.3 La cuenta de MODIFICACIONES A LA LEY DE INGRESOS ESTIMADA; registra un saldo por un importe de $ -960516.05,en el cual se concentra el importe de los incrementos y decrementos a la Ley de Ingresos Estimada, derivado de las ampliaciones y reducciones autorizadas.

8.1.4 En el apartado de LEY DE INGRESOS DEVENGADA; con saldo por la cantidad de $ 157051234.58se registran los derechos de cobro de los impuestos, cuotas y aportaciones de seguridad social, contribuciones de mejoras, derechos, productos, aprovechamientos, ingresos por venta de bienes y prestación de servicios, participaciones, aportaciones, convenios, incentivos derivados de la colaboración fiscal,fondos distintos de aportaciones, transferencias, asignaciones, subsidios y subvenciones, pensiones y jubilaciones, ingresos derivados de financiamientos, , y otros ingresos. En el caso de resoluciones en firme (definitivas) y pago en parcialidades se deberán reconocer y registrar cuando ocurre la notificación de la resolución y/o en la firma del convenio de pago en parcialidades, respectivamente. Su saldo representa la Ley de Ingresos Devengada pendiente de recaudar.

8.1.5 En la cuenta de LEY DE INGRESOS RECAUDADA; se indica un saldo por la cantidad de $ 157051234.58,monto que representa el cobro en efectivo o por cualquier otro medio de pago de los impuestos, cuotas y aportaciones de seguridad social, contribuciones de mejoras, derechos, productos, aprovechamientos, ingresos por venta de bienes y prestación de servicios, participaciones, aportaciones, convenios, incentivos derivados de la colaboración fiscal, fondos distintos de aportaciones, transferencias, asignaciones, subsidios y subvenciones, pensiones y jubilaciones, ingresos derivados de financiamientos, y otros ingresos.

PRESUPUESTO DE EGRESOS

Este grupo tiene por finalidad registrar, a partir del Presupuesto de Egresos del periodo y mediante los rubros que lo componen,las operaciones presupuestarias del período.

8.2.1 El apartado de PRESUPUESTO DE EGRESOS APROBADO; arroja un saldo de $ 159229795.59, cantidad que se integra del importe de las asignaciones presupuestarias que se autorizan mediante el Presupuesto de Egresos.

8.2.2 La cuenta de PRESUPUESTO DE EGRESOS POR EJERCER; revela un saldo por un importe de $ -2053376.48cantidad en la que se considera el Presupuesto de Egresos Autorizado, para gastar con las adecuaciones presupuestarias realizadas menos el presupuesto comprometido. Su saldo representa el Presupuesto de Egresos por Comprometer.

8.2.3 En el apartado de MODIFICACIONES AL PRESUPUESTO DE EGRESOS APROBADO; con saldo por la cantidad de $ -960516.05, representa el importe de los incrementos y decrementos al Presupuesto de Egresos Aprobado, derivado de las ampliaciones y reducciones autorizadas.

000441

MUNICIPIO DE MADERO
c) NOTAS DE MEMORIA (CUENTAS DE ORDEN)
Memoria
AL MES DE DICIEMBRE DEL 2025
UNIDAD MONETARIA EN QUE ESTÁN EXPRESADAS LAS CIFRAS (PESOS)

8.2.4 En la cuenta de PRESUPUESTO DE EGRESOS COMPROMETIDO; se identifica un saldo por la cantidad de $ 160322656.02el cual se compone del monto de las aprobaciones por autoridad competente de actos administrativos, u otros instrumentos jurídicos que formalizan una relación jurídicacon terceros para la adquisición de bienes y servicios o ejecución de obras. En el caso de las obras a ejecutarse o de bienes y servicios a recibir durante varios ejercicios,el compromiso refleja la parte que se ejecutará o recibirá, durante cada ejercicio. Su saldo representa el Presupuesto de Egresos Comprometido pendiente de devengar.

8.2.5 El apartado de PRESUPUESTO DE EGRESOS DEVENGADO; cuyo saldo es de $ 160319580.04representa el monto de los reconocimientos de las obligaciones de pago a favor de terceros por la recepción de conformidad de bienes, servicios y obras oportunamente contratados; así como de las obligaciones que derivan de tratados, leyes, decretos, resoluciones y sentencias definitivas. Su saldo representa el Presupuesto de Egresos Devengado pendiente de ejercer.

8.2.6 En la cuenta de PRESUPUESTO DE EGRESOS EJERCIDO; se exhibe un saldo por un importe de $ 158229881.81cantidad que refleja el monto de la emisión de las cuentas por liquidar certificadas o documentos equivalentes debidamente aprobados por la autoridad competente.Su saldo representa el Presupuesto de Egresos Ejercido pendiente de pagar.

8.2.7 El apartado de PRESUPUESTO DE EGRESOS PAGADO; muestra un saldo de $ 158229881.81,monto que representa la cancelación total o parcial de las obligaciones de pago, que se concreta mediante el desembolso de efectivo o por cualquier otro medio de pago.

C. JUAN CARLOS GAMIÑO AVALOS
PRESIDENTE MUNICIPAL

MADERO, MICH.
2024-2027
PRESIDENCIA
MUNICIPAL

MADERO, MICH.
2024-2027
SINDICATURA

ING. CLAUDIA [illegible] MARROQUÍN URIBE
SÍNDICO

LIC. EVERARDO JUAREZ IBAÑEZ
TESORERO MUNICIPAL (16/12/2025)

MADERO, MICH.
2024-2027
TESORERÍA MUNICIPAL

C.P. MIRELLA MARCELA FARIAS OLIVO
ENCARGADA DEL DESPACHO DE LA CONTRALORÍA MUNICIPAL (16/12/2025)

MADERO, MICH.
2024-2027
CONTRALORÍA MUNICIPAL

"Bajo protesta de decir verdad, declaramos que este reporte y sus notas son razonablemente correctos, y son responsabilidad del emisor."

000442

G) ESTADO ANALÍTICO DEL ACTIVO;

MUNICIPIO DE MADERO
ESTADO ANALÍTICO DEL ACTIVO
DEL 01 DE ENERO DEL 2025 AL 31 DE DICIEMBRE DEL 2025
(Cifras en Pesos)

Concepto	Saldo Inicial (SI) 1	Cargos del Periodo 2	Abonos del Periodo 3	Saldo Final (SF) 4 (1+2-3)	Variación del Periodo
I. ACTIVO	**147,527,340.05**	**230,224,776.41**	**224,925,459.42**	**152,826,657.04**	**5,299,316.99**
IA. Activo Circulante	**1,347,018.83**	**179,661,678.97**	**174,732,249.87**	**6,276,447.93**	**4,929,429.10**
a. Efectivo y Equivalentes	1,129,174.97	165,472,533.92	160,489,101.23	6,112,607.66	4,983,432.69
b. Derechos a Recibir Efectivo o Equivalentes	186,905.79	3,546,237.33	3,569,302.85	163,840.27	-23,065.52
c. Derechos a Recibir Bienes o Servicios	0.00	7,963,048.46	7,963,048.46	0.00	0.00
d. Inventarios	30,938.07	2,679,859.26	2,710,797.33	0.00	-30,938.07
e. Almacenes	0.00	0.00	0.00	0.00	0.00
f. Estimación por Pérdida o Deterioro de Activos Circulantes	0.00	0.00	0.00	0.00	0.00
g. Otros Activos Circulantes	0.00	0.00	0.00	0.00	0.00
IB. Activo No Circulante	**146,180,321.22**	**50,563,097.44**	**50,193,209.55**	**146,550,209.11**	**369,887.89**
a. Inversiones Financieras a Largo Plazo	0.00	0.00	0.00	0.00	0.00
b. Derechos a Recibir Efectivo o Equivalentes a Largo Plazo	0.00	0.00	0.00	0.00	0.00
c. Bienes Inmuebles, Infraestructura y Construcciones en Proceso	137,112,787.00	47,806,820.55	47,806,820.55	137,112,787.00	0.00
d. Bienes Muebles	16,221,636.05	2,450,740.56	1,493,166.55	17,179,210.06	957,574.01
e. Activos Intangibles	0.00	0.00	0.00	0.00	0.00
f. Depreciación, Deterioro y Amortización Acumulada de Bienes	7,154,101.83	305,536.33	893,222.45	7,741,787.95	587,686.12
g. Activos Diferidos	0.00	0.00	0.00	0.00	0.00
h. Estimación por Pérdida o Deterioro de Activos no Circulantes	0.00	0.00	0.00	0.00	0.00
i. Otros Activos no Circulantes	0.00	0.00	0.00	0.00	0.00

MADERO, MICH. 2024-2027 PRESIDENCIA MUNICIPAL

C. JUAN CARLOS GAMIÑO AVALOS
PRESIDENTE MUNICIPAL

MADERO, MICH. 2024-2027 SINDICATURA

ING. CLAUDIA LIZBETH MARROQUIN URIBE
SÍNDICO

MADERO, MICH. 2024-2027 TESORERIA MUNICIPAL

LIC. EVERARDO JUAREZ IBAÑEZ
TESORERO MUNICIPAL (16/12/2025)

MADERO, MICH. 2024-2027 CONTRALORIA MUNICIPAL

C.P. MIRELLA MARCELA FARIAS OLIVO
ENCARGADA DEL DESPACHO DE LA CONTRALORÍA

"Bajo protesta de decir verdad, declaramos que este reporte y sus notas son razonablemente correctos, y son responsabilidad del emisor."

A) ESTADO ANALÍTICO DE INGRESOS, DEL QUE SE DERIVARÁ LA PRESENTACIÓN EN CLASIFICACIÓN ECONÓMICA POR FUENTE DE FINANCIAMIENTO Y CONCEPTO, INCLUYENDO LOS INGRESOS EXCEDENTES GENERADOS;

MUNICIPIO DE MADERO
ESTADO ANALÍTICO DE INGRESOS
DEL 01 DE ENERO DEL 2025 AL 31 DE DICIEMBRE DEL 2025
(Cifras en Pesos)

Rubro de Ingresos / Fuente de Financiamiento	INGRESO					Diferencia
	Estimado	Ampliaciones y Reducciones	Modificado	Devengado	Recaudado	
a. Impuestos	2,357,579.00	830,418.99	3,187,997.99	3,221,471.00	3,221,471.00	863,892.00
b. Cuotas y Aportaciones de Seguridad Social	0.00	0.00	0.00	0.00	0.00	0.00
c. Contribuciones de Mejoras	0.00	3,280,800.00	3,280,800.00	3,280,800.00	3,280,800.00	3,280,800.00
d. Derechos	2,878,360.59	395,166.27	3,273,526.86	3,273,526.86	3,273,526.86	395,166.27
e. Productos	0.00	2,320.40	2,320.40	3,575.70	3,575.70	3,575.70
f. Aprovechamientos	188,856.00	-139,242.05	49,613.95	51,107.01	51,107.01	-137,748.99
g. Ingresos por Venta de Bienes, Prestación de Servicios y Otros Ingresos	0.00	0.00	0.00	0.00	0.00	0.00
h. Participaciones, Aportaciones, Convenios, Incentivos Derivados de la Colaboración Fiscal y Fondos Distintos de Aportaciones	153,805,000.00	-5,329,979.66	148,475,020.34	147,220,754.01	147,220,754.01	-6,584,245.99
i. Transferencias, Asignaciones, Subsidios y Subvenciones, y Pensiones y Jubilaciones	0.00	0.00	0.00	0.00	0.00	0.00
j. Ingresos Derivados de Financiamientos	0.00	0.00	0.00	0.00	0.00	0.00
IA. Total	**159,229,795.59**	**-960,516.05**	**158,269,279.54**	**157,051,234.58**	**157,051,234.58**	**-2,178,561.01**
					Ingresos Excedentes	

Rubro de Ingresos / Fuente de Financiamiento	INGRESO					Diferencia
	Estimado	Ampliaciones y Reducciones	Modificado	Devengado	Recaudado	
IB. Ingresos del Poder Ejecutivo Federal o Estatal y de los Municipios	**159,229,795.59**	**-1,921,032.10**	**158,269,279.54**	**157,051,234.58**	**157,051,234.58**	**-2,178,561.01**
a. Impuestos	2,357,579.00	830,418.99	3,187,997.99	3,221,471.00	3,221,471.00	863,892.00
b. Cuotas y Aportaciones de Seguridad Social						
c. Contribuciones de Mejoras	0.00	3,280,800.00	3,280,800.00	3,280,800.00	3,280,800.00	3,280,800.00
d. Derechos	2,878,360.59	395,166.27	3,273,526.86	3,273,526.86	3,273,526.86	395,166.27
e. Productos[1]	0.00	2,320.40	2,320.40	3,575.70	3,575.70	3,575.70
f. Aprovechamientos[2]	188,856.00	-139,242.05	49,613.95	51,107.01	51,107.01	-137,748.99
g. Participaciones, Aportaciones, Convenios, Incentivos Derivados de la Colaboración Fiscal y Fondos Distintos de Aportaciones	153,805,000.00	-5,329,979.66	148,475,020.34	147,220,754.01	147,220,754.01	-6,584,245.99
h. Transferencias, Asignaciones, Subsidios y Subvenciones, y Pensiones y Jubilaciones	0.00	0.00	0.00	0.00	0.00	0.00
IIB. Ingresos de los Entes Públicos de los Poderes Legislativo y Judicial, de los Órganos Autónomos y del Sector Paraestatal o Paramunicipal, así como de las Empresas Productivas del Estado	**0.00**	**0.00**	**0.00**	**0.00**	**0.00**	**0.00**
a. Cuotas y Aportaciones de Seguridad Social	0.00	0.00	0.00	0.00	0.00	0.00
b. Productos						
c. Ingresos por Venta de Bienes, Prestación de Servicios y Otros Ingresos[3]	0.00	0.00	0.00	0.00	0.00	0.00
d. Transferencias, Asignaciones, Subsidios y Subvenciones, y Pensiones y Jubilaciones	0.00	0.00	0.00	0.00	0.00	0.00
IIIB. Ingresos Derivados de Financiamientos	**0.00**	**0.00**	**0.00**	**0.00**	**0.00**	**0.00**
a. Ingresos Derivados de Financiamientos	0.00	0.00	0.00	0.00	0.00	0.00
TOTAL	**159,229,795.59**	**-960,516.05**	**158,269,279.54**	**157,051,234.58**	**157,051,234.58**	**-2,178,561.01**
					Ingresos Excedentes	

1 Incluye intereses que generan las cuentas bancarias del Poder Ejecutivo de la Federación, de las Entidades Federativas, así como de los Municipios.
2 Incluye donativos en efectivo del Poder Ejecutivo, entre otros aprovechamientos.
3 Otros Ingresos se refiere a los ingresos propios obtenidos por los Poderes Legislativo y Judicial, los Órganos Autónomos y las Entidades de la Administración Pública [illegible] inherentes a su operación que generan recursos y que no sean Ingresos por venta de bienes o prestación de servicios, tales como donativos en efectivo, entre otros.

MADERO, MICH. 2024-2027 PRESIDENCIA MUNICIPAL

C. JUAN CARLOS GAMIÑO AVALOS
PRESIDENTE MUNICIPAL

MADERO, MICH. 2024-2027 SINDICATURA

ING. CLAUDIA LIZBETH MARTÍNEZ JUÁREZ
SÍNDICO

MADERO, MICH. 2024-2027 TESORERÍA MUNICIPAL

LIC. EVERARDO JUAREZ IBAÑEZ
TESORERO MUNICIPAL (16/12/2025)

MADERO, MICH. 2024-2027 CONTRALORÍA MUNICIPAL

C.P. MIRELLA MARCELA FARIAS OLIVO
ENCARGADA DEL DESPACHO DE LA CONTRALORÍA MUNICIPAL (16/12/2025)

Bajo protesta de decir verdad declaramos que los Estados Financieros y sus notas, son razonablemente correctos y son responsabilidad del emisor.

000446

B) ESTADO ANALÍTICO DEL EJERCICIO DEL PRESUPUESTO DE EGRESOS DEL QUE SE DERIVAN LAS SIGUIENTES CLASIFICACIONES:

A) ADMINISTRATIVA;

B) ECONÓMICA;

C) POR OBJETO DEL GASTO; Y,

D) FUNCIONAL.

MUNICIPIO DE MADERO
ESTADO ANALÍTICO DEL EJERCICIO DEL PRESUPUESTO DE EGRESOS
CLASIFICACIÓN ADMINISTRATIVA
DEL 01 DE ENERO DEL 2025 AL 31 DE DICIEMBRE DEL 2025
(Cifras en pesos)

Concepto	EGRESOS					SubEjercicio
	Aprobado	Ampliaciones/Reducciones	Modificado	Devengado	Pagado	
Presidencia	5,123,868.39	7,789,105.05	12,912,973.44	12,908,252.09	12,869,667.44	4,721.35
Sindicatura	2,447,679.51	-293,510.98	2,154,168.53	2,155,268.74	2,154,168.53	-1,100.21
Regidores	5,893,483.94	-152,096.52	5,741,387.42	6,193,887.23	6,191,387.42	-452,499.81
Secretaría del Ayuntamiento	4,412,696.31	149,377.87	4,562,074.18	4,566,305.60	3,861,309.18	-4,231.42
Tesoreria	12,486,245.31	-7,784,546.78	4,701,698.53	4,704,980.45	4,702,461.50	-3,281.92
Contraloría	1,369,451.48	-160,283.13	1,209,168.35	1,209,168.35	1,209,168.35	0.00
Oficial Mayor	23,603,100.94	530,848.63	24,133,949.57	24,205,470.61	23,971,233.59	-71,521.04
Dirección de Urbanismo y Obras Públicas	62,250,612.05	-9,780,253.13	52,470,358.92	52,471,510.61	52,469,531.41	-1,151.69
Dirección de Desarrollo Social	6,493,213.46	-4,444,729.19	2,048,484.27	2,050,953.61	2,048,484.27	-2,469.34
DIF Desarrollo Integral de la Familia	3,719,983.28	1,339,398.19	5,059,381.47	5,068,301.30	5,055,928.47	-8,919.83
Desarrollo Económico	635,110.19	-27,704.47	607,405.72	607,862.88	607,862.88	-457.16
Dirección de Seguridad Pública	9,754,728.00	2,991,475.43	12,746,203.43	13,791,877.49	13,150,810.38	-1,045,674.06
Protección Civil	2,523,371.00	1,995,087.33	4,518,458.33	4,525,818.56	4,400,141.01	-7,360.23
Dirección de Comunicación Social	1,219,901.79	-323,077.96	896,823.83	896,823.83	896,823.83	0.00
Juventud y Deporte	390,557.18	142,242.07	532,799.25	532,799.25	532,799.25	0.00
Dirección de Desarrollo Rural	5,131,752.54	784,770.30	5,916,522.84	6,055,241.29	6,051,522.84	-138,718.45
Dirección de la Casa de la Cultura	383,569.79	35,818.36	419,388.15	422,388.15	418,548.15	-3,000.00
Dirección del Instituto de la Mujer	807,569.27	-211,910.74	595,658.53	596,658.13	595,658.53	-999.60
Migrante	723,824.90	-282,151.36	441,673.54	441,673.54	441,673.54	0.00
Dirección de Maquinaria	8,481,220.03	4,439,382.35	12,920,602.38	13,231,770.42	12,920,602.38	-311,168.04
Ecologia	840,397.75	2,348,491.87	3,188,889.62	3,188,889.62	3,188,889.62	0.00
Reglamentos	537,458.48	-46,249.24	491,209.24	493,678.29	491,209.24	-2,469.05
Total del Egreso	**159,229,795.59**	**-960,516.05**	**158,269,279.54**	**160,319,580.04**	**158,229,881.81**	**-2,050,300.50**

ENTE PÚBLICO
DEL 01 DE ENERO DEL 2025 AL 31 DE DICIEMBRE DEL 2025
CLASIFICACIÓN ADMINISTRATIVA
DEL 01 DE ENERO DEL 2025 AL 31 DE DICIEMBRE DEL 2025
(Cifras en Pesos)

Concepto	EGRESOS					SubEjercicio
	Aprobado	Ampliaciones/Reducciones	Modificado	Devengado	Pagado	
Poder Ejecutivo	**159,229,795.59**	-960,516.05	158,269,279.54	160,319,580.04	158,229,881.81	-2,050,300.50
Poder Legislativo						
Poder Judicial						
Órganos Autónomos						
Total del Egreso	**159,229,795.59**	**-960,516.05**	**158,269,279.54**	**160,319,580.04**	**158,229,881.81**	**-2,050,300.50**

000448

ENTE PÚBLICO
ESTADO ANALÍTICO DEL EJERCICIO DEL PRESUPUESTO DE EGRESOS
CLASIFICACIÓN ADMINISTRATIVA
DEL 01 DE ENERO DEL 2025 AL 31 DE DICIEMBRE DEL 2025
(Cifras en Pesos)

Concepto	EGRESOS					SubEjercicio
	Aprobado	Ampliaciones/Reducciones	Modificado	Devengado	Pagado	
Entidades Paraestatales y Fideicomisos No Empresariales y No Financieros	0.00	0.00	0.00	0.00	0.00	0.00
Instituciones Públicas de la Seguridad Social	0.00	0.00	0.00	0.00	0.00	0.00
Entidades Paraestatales Empresariales No Financieras con Participación Estatal Mayoritaria	0.00	0.00	0.00	0.00	0.00	0.00
Fideicomisos Empresariales No Financieros con Participación Estatal Mayoritaria	0.00	0.00	0.00	0.00	0.00	0.00
Entidades Paraestatales Empresariales Financieras Monetarias con Participación Estatal Mayoritaria	0.00	0.00	0.00	0.00	0.00	0.00
Entidades Paraestatales Empresariales Financieras No Monetarias con Participación Estatal Mayoritaria	0.00	0.00	0.00	0.00	0.00	0.00
Fideicomisos Financieros Públicos con Participación Estatal Mayoritaria	0.00	0.00	0.00	0.00	0.00	0.00
Entidades Paramunicipales (en sus diferentes clasificaciones)	**0.00**	**0.00**	**0.00**	**0.00**	**0.00**	**0.00**
Total del Egreso	**0.00**	**0.00**	**0.00**	**0.00**	**0.00**	**0.00**

Bajo protesta de decir verdad, declaramos que este reporte y sus notas son razonablemente correctos, y son responsabilidad del emisor.

C. JUAN CARLOS GAMIÑO AVALOS
PRESIDENTE MUNICIPAL

MADERO, MICH.
2024-2027
PRESIDENCIA

ING. CLAUDIA ELIZBETH MARROQUIN URIBE
SÍNDICO

MADERO, MICH.
2024-2027
SINDICATURA

LIC. EVERARDO JUAREZ IBAÑEZ
TESORERO MUNICIPAL (16/12/2025)

MADERO, MICH.
2024-2027
TESORERÍA MUNICIPAL

C.P. MIRELLA MARCELA FARIAS OLIVO
ENCARGADA DEL DESPACHO DE LA CONTRALORÍA MUNICIPAL (16/12/2025)

MADERO, MICH.
2024-2027
CONTRALORÍA MUNICIPAL

000449

MUNICIPIO DE MADERO
ESTADO ANALÍTICO DEL EJERCICIO DEL PRESUPUESTO DE EGRESOS
CLASIFICACIÓN ECONOMICA (POR TIPO DE GASTO)
DEL 01 DE ENERO DEL 2025 AL 31 DE DICIEMBRE DEL 2025
(Cifras en pesos)

Concepto	Egresos					Subejercicio
	Aprobado	Ampliaciones/Reducciones	Modificado	Devengado	Pagado	
1 Gasto Corriente	$105,511,989.88	$3,417,594.14	$108,929,584.02	$110,530,712.03	$108,441,013.80	-$1,601,128.01
2 Gasto de Capital	$49,837,929.71	-$1,010,458.17	$48,827,471.54	$49,276,644.03	$49,276,644.03	-$449,172.49
3 Amortización de la deuda y disminución de Pasivos	$3,879,876.00	-$3,367,652.02	$512,223.98	$512,223.98	$512,223.98	$0.00
4 Pensiones y Jubilaciones	$0.00	$0.00	$0.00	$0.00	$0.00	$0.00
5 Participaciones	$0.00	$0.00	$0.00	$0.00	$0.00	$0.00
Total del Egreso	**$159,229,795.59**	**-$960,516.05**	**$158,269,279.54**	**$160,319,580.04**	**$158,229,881.81**	**-$2,050,300.50**

C. JUAN CARLOS GAMINO AVALOS
PRESIDENTE MUNICIPAL

MADERO, MICH. 2024-2027 PRESIDENCIA MUNICIPAL

ING. CLAUDIA LIZBETH MARROQUIN URIBE
SÍNDICO

MADERO, MICH. 2024-2027 SINDICATURA

LIC. EVERARDO JUAREZ IBAÑEZ
TESORERO MUNICIPAL (16/12/2025)

MADERO, MICH. 2024-2027 TESORERÍA MUNICIPAL

C.P. MIRELLA MARCELA FARIAS OLIVO
ENCARGADA DEL DESPACHO DE LA CONTRALORÍA MUNICIPAL (16/12/2025)

MADERO, MICH. 2024-2027 CONTRALORÍA MUNICIPAL

"Bajo protesta de decir verdad, declaramos que este reporte y sus notas son razonablemente correctos, y son responsabilidad del emisor."

000450

MUNICIPIO DE MADERO
Estado Analítico del Ejercicio del Presupuesto de Egresos
Clasificación por Objeto del Gasto (Capítulo y Concepto)
DEL 01 DE ENERO DEL 2025 AL 31 DE DICIEMBRE DEL 2025
(Cifras en pesos)

Concepto	Egresos					SubEjercicio
	Aprobado	Ampliaciones/Reducciones	Modificado	Devengado	Pagado	
Servicios Personales	**60,414,727.69**	**-5,731,999.52**	**54,682,728.17**	**54,682,728.17**	**54,000,350.05**	**0.00**
Remuneraciones al Personal de Carácter Permanente	49,134,909.55	-1,771,959.57	47,362,949.98	47,362,949.98	46,680,571.86	0.00
Remuneraciones al Personal de Carácter Transitorio	2,557,147.20	-2,266,726.57	290,420.63	290,420.63	290,420.63	0.00
Remuneraciones Adicionales y Especiales	6,722,670.94	-260,501.08	6,462,169.86	6,462,169.86	6,462,169.86	0.00
Seguridad Social	0.00	0.00	0.00	0.00	0.00	0.00
Otras Prestaciones Sociales y Económicas	2,000,000.00	-1,432,812.30	567,187.70	567,187.70	567,187.70	0.00
Previsiones	0.00	0.00	0.00	0.00	0.00	0.00
Pago de Estímulos a Servidores Públicos	0.00	0.00	0.00	0.00	0.00	0.00
Materiales y Suministros	**19,737,658.02**	**8,053,248.10**	**27,790,906.12**	**29,302,653.14**	**28,761,879.37**	**-1,511,747.02**
Materiales de Administración, Emisión de Documentos y Artículos Oficiales	1,317,954.78	1,155,256.02	2,473,210.80	2,473,210.80	2,473,210.80	0.00
Alimentos y Utensilios	394,500.00	1,577,866.34	1,972,366.34	1,972,366.34	1,970,305.34	0.00
Materias Primas y Materiales de Producción y Comercialización	0.00	0.00	0.00	0.00	0.00	0.00
Materiales y Artículos de Construcción y de Reparación	11,342,714.29	-10,474,752.04	867,962.25	868,419.41	868,419.41	-457.16
Productos Químicos, Farmacéuticos y de Laboratorio	418,711.47	5,119,791.83	5,538,503.30	5,538,503.30	5,538,503.30	0.00
Combustibles, Lubricantes y Aditivos	4,561,697.05	4,138,275.07	8,699,972.12	10,211,261.98	9,672,549.21	-1,511,289.86
Vestuario, Blancos, Prendas de Protección y Artículos Deportivos	143,500.00	753,585.20	897,085.20	897,085.20	897,085.20	0.00
Materiales y Suministros Para Seguridad	110,000.00	-101,996.00	8,004.00	8,004.00	8,004.00	0.00
Herramientas, Refacciones y Accesorios Menores	1,448,580.43	5,885,221.68	7,333,802.11	7,333,802.11	7,333,802.11	0.00
Servicios Generales	**15,209,805.17**	**-1,414,340.86**	**13,795,464.31**	**13,793,151.30**	**12,927,996.96**	**2,313.01**
Servicios Básicos	4,175,221.00	-2,005,567.91	2,169,653.09	2,169,653.09	2,010,013.09	0.00
Servicios de Arrendamiento	582,900.23	1,188,031.00	1,770,931.23	1,767,855.25	1,767,855.25	3,075.98
Servicios Profesionales, Científicos, Técnicos y Otros Servicios	1,850,750.00	-674,867.04	1,175,882.96	1,175,882.96	1,175,882.96	0.00
Servicios Financieros, Bancarios y Comerciales	251,000.00	-145,352.58	105,647.42	106,410.39	106,410.39	-762.97
Servicios de Instalación, Reparación, Mantenimiento y Conservación	1,424,950.00	457,786.31	1,882,736.31	1,882,736.31	1,882,736.31	0.00
Servicios de Comunicación Social y Publicidad.	268,500.00	-225,172.88	43,327.12	43,327.12	43,327.12	0.00
Servicios de Traslado y Viáticos	633,526.00	-577,541.31	55,984.69	55,984.69	55,144.69	0.00
Servicios Oficiales	2,731,501.01	469,192.24	3,200,693.25	3,200,693.25	2,499,928.25	0.00
Otros Servicios Generales	3,291,456.93	99,151.31	3,390,608.24	3,390,608.24	3,386,698.90	0.00
Transferencias, Asignaciones, Subsidios y Otras Ayudas	**10,149,799.00**	**2,510,686.42**	**12,660,485.42**	**12,752,179.42**	**12,750,787.42**	**-91,694.00**
Transferencias Internas y Asignaciones al Sector Público	317,500.00	-222,010.64	95,489.36	95,489.36	95,489.36	0.00
Transferencias al Resto del Sector Público	165,000.00	-90,000.00	75,000.00	75,000.00	75,000.00	0.00
Subsidios y Subvenciones	0.00	0.00	0.00	0.00	0.00	0.00
Ayudas Sociales	9,667,299.00	2,822,697.06	12,489,996.06	12,581,690.06	12,580,298.06	-91,694.00
Pensiones y Jubilaciones	0.00	0.00	0.00	0.00	0.00	0.00
Transferencias a Fideicomisos, Mandatos y Otros Análogos	0.00	0.00	0.00	0.00	0.00	0.00
Transferencias a la Seguridad Social	0.00	0.00	0.00	0.00	0.00	0.00
Donativos	0.00	0.00	0.00	0.00	0.00	0.00
Transferencias al Exterior	0.00	0.00	0.00	0.00	0.00	0.00
Bienes Muebles, Inmuebles e Intangibles	**6,347,000.00**	**-4,377,197.51**	**1,969,802.49**	**2,419,802.49**	**2,419,802.49**	**-450,000.00**
Mobiliario y Equipo de Administración	600,000.00	-13,843.52	586,156.48	586,156.48	586,156.48	0.00
Mobiliario y Equipo Educacional y Recreativo	47,000.00	-47,000.00	0.00	0.00	0.00	0.00
Equipo e Instrumental Médico y de Laboratorio	0.00	0.00	0.00	0.00	0.00	0.00
Vehículos y Equipo de Transporte	2,700,000.00	-1,456,001.00	1,243,999.00	1,693,999.00	1,693,999.00	-450,000.00
Equipo de Defensa y Seguridad	0.00	0.00	0.00	0.00	0.00	0.00
Maquinaria, Otros Equipos y Herramientas	3,000,000.00	-2,860,352.99	139,647.01	139,647.01	139,647.01	0.00
Activos Biológicos	0.00	0.00	0.00	0.00	0.00	0.00
Bienes Inmuebles	0.00	0.00	0.00	0.00	0.00	0.00
Activos Intangibles	0.00	0.00	0.00	0.00	0.00	0.00
Inversión Pública	**43,490,929.71**	**3,366,739.34**	**46,857,669.05**	**46,856,841.54**	**46,856,841.54**	**827.51**
Obra Pública en Bienes de Dominio Público	43,490,929.71	3,366,739.34	46,857,669.05	46,856,841.54	46,856,841.54	827.51
Obra Pública en Bienes Propios	0.00	0.00	0.00	0.00	0.00	0.00
Proyectos Productivos y Acciones de Fomento	0.00	0.00	0.00	0.00	0.00	0.00
Inversiones Financieras y Otras Provisiones	**0.00**	**0.00**	**0.00**	**0.00**	**0.00**	**0.00**
Inversiones Para el Fomento de Actividades Productivas.	0.00	0.00	0.00	0.00	0.00	0.00
Acciones y Participaciones de Capital	0.00	0.00	0.00	0.00	0.00	0.00
Compra de Títulos y Valores	0.00	0.00	0.00	0.00	0.00	0.00
Concesión de Préstamos	0.00	0.00	0.00	0.00	0.00	0.00
Inversiones en Fideicomisos, Mandatos y Otros Análogos	0.00	0.00	0.00	0.00	0.00	0.00
Otras Inversiones Financieras	0.00	0.00	0.00	0.00	0.00	0.00
Provisiones para Contingencias y Otras Erogaciones Especiales	0.00	0.00	0.00	0.00	0.00	0.00
Participaciones y Aportaciones	**0.00**	**0.00**	**0.00**	**0.00**	**0.00**	**0.00**
Participaciones	0.00	0.00	0.00	0.00	0.00	0.00
Aportaciones	0.00	0.00	0.00	0.00	0.00	0.00
Convenios	0.00	0.00	0.00	0.00	0.00	0.00
Deuda Pública	**3,879,876.00**	**-3,367,652.02**	**512,223.98**	**512,223.98**	**512,223.98**	**0.00**
Amortización de la Deuda Pública	0.00	0.00	0.00	0.00	0.00	0.00
Intereses de la Deuda Pública	0.00	188,880.83	188,880.83	188,880.83	188,880.83	0.00
Comisiones de la Deuda Pública	0.00	0.00	0.00	0.00	0.00	0.00
Gastos de la Deuda Pública	0.00	0.00	0.00	0.00	0.00	0.00
Costo por Coberturas	0.00	0.00	0.00	0.00	0.00	0.00
Apoyos Financieros	0.00	0.00	0.00	0.00	0.00	0.00
Adeudos de Ejercicios Fiscales Anteriores (Adefas)	3,879,876.00	-3,556,532.85	323,343.15	323,343.15	323,343.15	0.00
Total del Egreso	**159,229,795.59**	**[illegible]**	**158,269,279.54**	**160,319,580.04**	**158,229,881.81**	**-2,050,300.50**

C. JUAN CARLOS GAMIÑO AVALOS
PRESIDENTE MUNICIPAL

ING. CLAUDIA LIZBETH MARROQUIN URIBE
SÍNDICO

LIC. EVERARDO JUAREZ IBAÑEZ
TESORERO MUNICIPAL (16/12/2025)

C.P. MIRELLA MARCELA FARIAS OLIVO
ENCARGADA DEL DESPACHO DE LA CONTRALORÍA MUNICIPAL (16/12/2025)

MADERO, MICH. 2024-2027 PRESIDENCIA MUNICIPAL

MADERO, MICH. 2024-2027 SINDICATURA

MADERO, MICH. 2024-2027 TESORERÍA MUNICIPAL

MADERO, MICH. 2024-2027 CONTRALORÍA MUNICIPAL

Bajo protesta de decir verdad declaramos que los Estados Financieros y sus notas, son razonablemente correctos y son responsabilidad del emisor.

MUNICIPIO DE MADERO

GASTO POR CATEGORÍA FUNCIONAL
DEL 01 DE ENERO DEL 2025 AL 31 DE DICIEMBRE DEL 2025

(Cifras en pesos)

Concepto	Egresos					SubEjercicio
	Aprobado	Ampliaciones/Reducciones	Modificado	Devengado	Pagado	
Programas	**159,229,795.59**	**-960,516.05**	**158,269,279.54**	**160,319,580.04**	**158,229,881.81**	**-2,050,300.50**
Subsidios: Sector Social y Privado o Entidades Federativas y Municipios	0.00	1,756,198.45	1,756,198.45	1,756,198.45	1,756,198.45	0.00
Sujetos a Reglas de Operación	0.00	0.00	0.00	0.00	0.00	0.00
Otros Subsidios	0.00	1,756,198.45	1,756,198.45	1,756,198.45	1,756,198.45	0.00
Desempeño de las Funciones	**159,229,795.59**	**-2,716,714.50**	**156,513,081.09**	**158,563,381.59**	**156,473,683.36**	**-2,050,300.50**
Prestación de Servicios Públicos	159,229,795.59	-2,716,714.50	156,513,081.09	158,563,381.59	156,473,683.36	-2,050,300.50
Provisión de Bienes Públicos	0.00	0.00	0.00	0.00	0.00	0.00
Planeación, seguimiento y evaluación de políticas públicas	0.00	0.00	0.00	0.00	0.00	0.00
Promoción y fomento	0.00	0.00	0.00	0.00	0.00	0.00
Regulación y supervisión	0.00	0.00	0.00	0.00	0.00	0.00
Funciones de las Fuerzas Armadas (Únicamente Gobierno Federal)	0.00	0.00	0.00	0.00	0.00	0.00
Específicos	0.00	0.00	0.00	0.00	0.00	0.00
Proyectos de Inversión	0.00	0.00	0.00	0.00	0.00	0.00
Administrativos y de Apoyo	**0.00**	**0.00**	**0.00**	**0.00**	**0.00**	**0.00**
Apoyo al proceso presupuestario y para mejorar la eficiencia institucional	0.00	0.00	0.00	0.00	0.00	0.00
Apoyo a la función pública y al mejoramiento de la gestión	0.00	0.00	0.00	0.00	0.00	0.00
Operaciones ajenas	0.00	0.00	0.00	0.00	0.00	0.00
Compromisos	**0.00**	**0.00**	**0.00**	**0.00**	**0.00**	**0.00**
Obligaciones de cumplimiento de resolución jurisdiccional	0.00	0.00	0.00	0.00	0.00	0.00
Desastres Naturales	0.00	0.00	0.00	0.00	0.00	0.00
Obligaciones	**0.00**	**0.00**	**0.00**	**0.00**	**0.00**	**0.00**
Pensiones y jubilaciones	0.00	0.00	0.00	0.00	0.00	0.00
Aportaciones a la seguridad social	0.00	0.00	0.00	0.00	0.00	0.00
Aportaciones a fondos de estabilización	0.00	0.00	0.00	0.00	0.00	0.00
Aportaciones a fondos de inversión y reestructura de pensiones	0.00	0.00	0.00	0.00	0.00	0.00
Programas de Gasto Federalizado (Gobierno Federal)	**0.00**	**0.00**	**0.00**	**0.00**	**0.00**	**0.00**
Gasto Federalizado	0.00	0.00	0.00	0.00	0.00	0.00
Participaciones a entidades federativas y municipios	**0.00**	**0.00**	**0.00**	**0.00**	**0.00**	**0.00**
Costo financiero, deuda o apoyos a deudores y ahorradores de la banca	**0.00**	**0.00**	**0.00**	**0.00**	**0.00**	**0.00**
Adeudos de ejercicios fiscales anteriores	**0.00**	**0.00**	**0.00**	**0.00**	**0.00**	**0.00**
Total del Egreso	**159,229,795.59**	**-960,516.05**	**158,269,279.54**	**160,319,580.04**	**158,229,881.81**	**-2,050,300.50**

Bajo protesta de decir verdad declaramos que los Estados Financieros y sus notas, son razonablemente correctos y son responsabilidad del emisor.

C. JUAN CARLOS GAMIÑO AVALOS
PRESIDENTE MUNICIPAL

ING. CLAUDIA [illegible] MARROQUIN URIBE
SÍNDICO

LIC. EVERARDO JUAREZ IBAÑEZ
TESORERO MUNICIPAL (16/12/2025)

C.P. MIRELLA MARCELA FARIAS OLIVO
ENCARGADA DEL DESPACHO DE LA CONTRALORÍA MUNICIPAL (16/12/2025)

000452

INFORMACIÓN COMPLEMENTARIA DE ACUERDO CON LO ESTABLECIDO POR EL CONAC

A. Norma para establecer la estructura de la información del formato del ejercicio y destino del gasto federalizado y reintegros de acuerdo con lo dispuesto en el artículo 81 de la Ley General de Contabilidad Gubernamental.

B. Conciliación entre los Ingresos Presupuestarios y Contables.

C. Conciliación entre los Egresos Presupuestarios y los Gastos Contables.

MUNICIPIO DE MADERO
FORMATO DEL EJERCICIO Y DESTINO DE GASTO FEDERALIZADO Y REINTEGROS
DEL 01 DE ENERO DEL 2025 AL 31 DE DICIEMBRE DEL 2025

Programa o Fondo	Destino de los Recursos	Ejercicio		Reintegro
		DEVENGADO	PAGADO	
Fondo de Aportaciones para	ALUMBRADO PÚBLICO EN MADERO, LOCALIDAD DE VILLA MADERO COLONIA LOS PINOS	385,000.00	385,000.00	0
Fondo de Aportaciones para	AMPLIACION DE ELECTRIFICACION 1ERA ETAPA EN MADERO, LOCALIDAD DE LA SOLEDADITA	0.00	0.00	0
Fondo de Aportaciones para	AMPLIACION DE ELECTRIFICACION EN MADERO, LOCALIDAD DE LA PARRITA	0.00	0.00	0
Fondo de Aportaciones para	AMPLIACION DE ELECTRIFICACION EN MADERO, LOCALIDAD DE LOMA DE CANCHO	333,500.63	333,500.63	0
Fondo de Aportaciones para	AMPLIACION DE ELECTRIFICACION EN MADERO, LOCALIDAD DE VILLA MADERO EN COL. EL RASTRO	148,500.14	148,500.14	0
Fondo de Aportaciones para	AMPLIACION DE PAVIMENTACION CON CARPETA ASFALTICA EN MADERO, LOCALIDAD DE PLATANALILLO TRAMO PLATANA	3,899,722.82	3,899,722.82	0
Fondo de Aportaciones para	AMPLIACION DE PAVIMENTACION CON CARPETA ASFALTICA EN MADERO,LOCALIDAD DE LA SOLEDADITA	0.00	0.00	0
Fondo de Aportaciones para	AMPLIACION DE PAVIMENTACION CON CARPETA ASFALTICA EN MADERO,LOCALIDAD DE SAN DIEGO CURUCUPATZEO	0.00	0.00	0
Fondo de Aportaciones para	AMPLIACION DE PAVIMENTACION CON CARPETA ASFALTICA EN MADERO,LOCALIDAD EL BOSQUE CAMINO EL BOSQUE- AC	0.00	0.00	0
Fondo de Aportaciones para	AMPLIACION DE PAVIMENTACION CON CARPETA ASFALTICA EN MADERO,LOCALIDAD MORENO CARRETERA MORENO-EL TIZ	0.00	0.00	0
BRIGADA DE PROTECCION DE	BRIGADA DE PROTECCION DE MANEJO DE FUEGO 2024-2025	1,020,015.12	1,020,015.12	0
BRIGADA DE PROTECCION DE	BRIGADA DE PROTECCION DE MANEJO DE FUEGO 2025-2026	438,700.08	438,700.08	0
COMPENSACION AMBIENTAL	COMPENSACION AMBIENTAL POR CAMBIO DE USO DE SUELO "LA CONAFOR"	0.00	0.00	0
Fondo de Aportaciones para	CONSTRUCCION DE CUARTOS PARA BAÑOS EN MADERO, LOCALIDAD DE BALCONES	0.00	0.00	0
Fondo de Aportaciones para	CONSTRUCCION DE PISO FIRME EN MADERO, LOCALIDAD DE ACATEN	0.00	0.00	0
Fondo de Aportaciones para	CONSTRUCCION DE PISO FIRME EN MADERO, LOCALIDAD DE EL AHUADERO	0.00	0.00	0
Fondo de Aportaciones para	CONSTRUCCION DE PISO FIRME EN MADERO, LOCALIDAD DE SAN DIEGO CURUCUPATZEO	0.00	0.00	0
Fondo de Aportaciones para	CONSTRUCCION DE TECHO FIRME EN MADERO, LOCALIDAD DE EL AHUADERO	0.00	0.00	0
Fondo de Aportaciones para	CONSTRUCCION DE TECHO FIRME EN MADERO, LOCALIDAD DE SAN DIEGO CURUCUPATZEO	0.00	0.00	0
Fondo de Aportaciones para	CONSTRUCCION DE ALCANTARILLADO PLUVIAL EN MADERO, LOCALIDAD DE BUENAVISTA	328,448.46	328,448.46	0
Fondo de Aportaciones para	CONSTRUCCION DE ALCANTARILLADO PLUVIAL EN MADERO, LOCALIDAD DE EL CARRIZA	325,000.00	325,000.00	0
Fondo de Aportaciones para	CONSTRUCCION DE ALCANTARILLADO PLUVIALEN MADERO, LOCALIDAD DE VILLA MADERO COL.EL ASERRADERO	0.00	0.00	0
Fondo de Aportaciones para	CONSTRUCCION DE ALCANTARILLADO SANITARIO EN MADERO, LOCALIDAD DE VILLA MADERO COL.EL VIVERO	0.00	0.00	0
Fondo de Aportaciones para	CONSTRUCCION DE CAMINO SACA COSECHAS EN MADERO, LOCALIDAD DE EL MEZQUITE	946,964.26	946,964.26	0
Fondo de Aportaciones para	CONSTRUCCION DE CAMINO SACA COSECHAS EN MADERO, LOCALIDAD DE EL TERRENATE.	699,350.80	699,350.80	0
Fondo de Aportaciones para	CONSTRUCCION DE CAMINO SACA COSECHAS EN MADERO, LOCALIDAD DE RANCHO GRANDE.	949,979.01	949,979.01	0
Fondo de Aportaciones para	CONSTRUCCION DE CAMINO SACA COSECHAS EN MADERO, LOCALIDAD DE TRUCHAS	749,065.65	749,065.65	0
Fondo de Aportaciones para	CONSTRUCCION DE CAMINO SACA COSECHAS EN MADERO,LOCALIDAD DE SANTA CATARINA	368,446.09	368,446.09	0
Fondo de Aportaciones para	CONSTRUCCION DE CANCHA DE FUTBOL EN MADERO,LOCALIDAD DE EL CARACOL	0.00	0.00	0
Fondo de Aportaciones para	CONSTRUCCION DE MURO DE CONTENCION EN LA ESCUELA PRIM. FRANCISCO J. MUJICA EN MADERO LOCALIDAD DE VI	1,081,600.01	1,081,600.01	0
Fondo de Aportaciones para	CONSTRUCCION DE MURO DE CONTENCION EN MADERO,LOCALIDAD DE VILLA MADERO COLONIA INFONAVIT	0.00	0.00	0
Fondo de Aportaciones para	CONSTRUCCION DE OLLA DE CAPTACION DE AGUA PLUVIALEN MADERO. LOCALIDAD DE EL REAL	971,470.39	971,470.39	0
Fondo de Aportaciones para	CONSTRUCCION DE OLLA DE CAPTACION DE AGUA PLUVIALEN MADERO. LOCALIDAD DE EL TERRENATE	1,566,380.60	1,566,380.60	0
Fondo de Aportaciones para	CONSTRUCCION DE PAVIMENTACION CON CONCRETO HIDRAULICO 1ERA EN MADERO, LOC. DE ETUCUARO CALLE GALEANA	2,050,000.00	2,050,000.00	0
Fondo de Aportaciones para	CONSTRUCCION DE PAVIMENTACION CON CONCRETO HIDRAULICO EN MADERO, LOCALIDAD DE VILLA MADERO CALLE MAR	2,265,000.00	2,265,000.00	0
Fondo de Aportaciones para	CONSTRUCCION DE PAVIMENTACION CON CONCRETO HIDRAULICO EN MADERO,LOCALIDAD DE VILLA MADERO CALLE CONG	0.00	0.00	0
Fondo de Aportaciones para	CONSTRUCCION DE PAVIMENTACION CON CONCRETO HIDRAULICO EN MADERO,LOCALIDAD DE VILLA MADERO EN CALLE G	1,551,800.50	1,551,800.50	0
Fondo de Aportaciones para	CONSTRUCCION DE PAVIMENTACION CON CONCRETO HIDRAULICO EN MADERO,LOCALIDAD DE VILLA MADERO EN CALLE I	1,238,304.58	1,238,304.58	0
Fondo de Aportaciones para	CONSTRUCCION DE PAVIMENTACION CON CONCRETO HIDRAULICO EN MADERO,LOCALIDAD DE VILLA MADERO EN LATERAL	1,693,790.50	1,693,790.50	0
Fondo de Aportaciones para	CONSTRUCCION DE RED DE AGUA POTABLE EN MADERO, LOCALIDAD DE LA SOLEDADITA	0.00	0.00	0
Fondo de Aportaciones para	CONSTRUCCION DE SEGUNDA ETAPA DE PUENTE VEHICULAR EN MADERO, LOCALIDAD DE CAHUATZIO	5,909,180.00	5,909,180.00	0
Fondo de Aportaciones para	CONSTRUCCION DE SISTEMA DE AGUA POTABLE EN MADERO. LOCALIDAD DE EL TIZATE	0.00	0.00	0
Fondo de Aportaciones para	CONSTRUCCION DE TANQUE DE ALMACENAMIENTO DE AGUA POTABLE EN MADERO, LOCALIDAD DE EL CARACOL	892,121.42	892,121.42	0
Fondo de Aportaciones para	CONSTRUCCION DE TANQUE DE ALMACENAMIENTO DE AGUA POTABLE EN MADERO, LOCALIDAD DE EL GATAL	894,699.23	894,699.23	0
Fondo de Aportaciones para	CONSTRUCCION DE TANQUE DE ALMACENAMIENTO DE AGUA POTABLE EN MADERO. LOCALIDAD DE ZIPARAPIO EL BAJO	838,425.50	838,425.50	0
Fondo de Aportaciones para	CONSTRUCCION DE TECHADO EN ESCUELA PRIMARIA LAZARO CARDENAS EN MADERO, LOCALIDAD DE PUENTE CORAZA	144,939.75	144,939.75	0
Fondo de Aportaciones para	CONSTRUCCION DE TECHADO EN ESPACIO MULTIDEPORTIVO EN MADERO, LOCALIDAD DE ACATEN	1,661,515.50	1,661,515.50	0
Fondo de Aportaciones para	CONSTRUCCION DE TECHADO EN ESPACIO MULTIDEPORTIVO EN MADERO, LOCALIDAD DE SAN DIEGO	789,509.37	789,509.37	0
Fondo de Aportaciones para	CONSTRUCCION DE TECHO FIRME EN MADERO, LOCALIDAD DE ACATEN	0.00	0.00	0
Fondo de Aportaciones para	EQUIPAMIENTO DE ELECTRIFICACION NO CONVENCIONAL CON PANELES SOLARES EN MADERO, LOCALIDAD DE RANCHO G	473,500.01	473,500.01	0
Fondo de Aportaciones para	EQUIPAMIENTO DE ELECTRIFICACION NO CONVENCIONAL CON PANELES SOLARES EN MADERO. LOCALIDAD DE JOYA DE	345,149.91	345,149.91	0
PARTICIPACIONES FEDERALE	FOMENTO PARA MEJORA DE EQUIPAMIENTO DE VINATAS PARA PROCESO PRODUCTIVO MEZCAL	390,000.00	390,000.00	0
Fondo de Aportaciones para	FORTAPAZ	0.00	0.00	0
Fondo de Aportaciones para	INDIRECTOS	632,590.60	632,590.60	0
Fondo de Aportaciones para	MANTENIMIENTO DE ELECTRIFICACION 1ERA ETAPA EN MADERO, LOCALIDAD EN LA SOLEDADITA	2,898,002.47	2,898,002.47	0
Fondo de Aportaciones para	PRODIM	499,465.19	499,465.19	0
PARTICIPACIONES FEDERALE	PROGRAMA DE APOYO CON CALENTADORES SOLARES	0.00	0.00	0
PARTICIPACIONES FEDERALE	PROGRAMA DE APOYO CON CEMENTO	0.00	0.00	0
PARTICIPACIONES FEDERALE	PROGRAMA DE APOYO CON MOLINOS	0.00	0.00	0
PARTICIPACIONES FEDERALE	PROGRAMA DE APOYO CON TINACOS	0.00	0.00	0
SANEAMIENTO FORESTAL DE	PROGRAMA DE COMPENSACION AMBIENTAL PARA CAMBIO DE USO DEL SUELO EN TERRENOS	297,483.25	297,483.25	0
PARTICIPACIONES FEDERALE	PROGRAMA DE MOLINOS	0.00	0.00	0
PROABIM 2024 MODALIDAD	PROGRAMA PARA EL "ADELANTO, BIENESTAR E IGUALDAD DE LAS MUJERES (PROABIM) 2024" MODALIDAD II	0.00	0.00	0
Fondo de Aportaciones para	REHABILITACION DE DE CAMINO EN MADERO, LOCALIDAD DE TERERIO	0.00	0.00	0
Fondo de Aportaciones para	REHABILITACION DE BACHEO CON CARPETA ASFALTICA EN MADERO, LOCALIDAD DE VILLA MADERO TRAMO VILLA MAD	586,000.00	586,000.00	0
Fondo de Aportaciones para	REHABILITACION DE CAMINO EN MADERO, LOCALIDAD DE EL BOSQUE	635,900.00	635,900.00	0
Fondo de Aportaciones para	REHABILITACION DE CAMINO EN MADERO, LOCALIDAD DE MORENO.	550,548.00	550,548.00	0
Fondo de Aportaciones para	REHABILITACION DE CAMINO EN MADERO,LOCALIDAD DE EL AHUADERO	1,000,000.00	1,000,000.00	0
Fondo de Aportaciones para	REHABILITACION DE CAMINO EN MADERO,LOCALIDAD DE EL BOSQUE TRAMO EL BOSQUE- EL CARGADERO	0.00	0.00	0
Fondo de Aportaciones para	REHABILITACION DE CAMINO EN MADERO,LOCALIDAD DE EL CARACOL	400,332.29	400,332.29	0
Fondo de Aportaciones para	REHABILITACION DE CAMINO EN MADERO,LOCALIDAD DE EL CARRIZAL TRAMO EL CARRIZAL -EL LIMON	754,890.99	754,890.99	0

00454

Fondo de Aportaciones para	REHABILITACION DE CAMINO EN MADERO,LOCALIDAD DE EL TAMBORERO, TRAMO EL TAMBORERO-EL CAJETE	778,865.32	778,865.32	0
Fondo de Aportaciones para	REHABILITACION DE CAMINO EN MADERO,LOCALIDAD DE LOS OJOS DE AGUA.	954,545.45	954,545.45	0
Fondo de Aportaciones para	REHABILITACION DE CAMINO EN MADERO,LOCALIDAD DE MORENO TRAMO MORENO-CAHUATZIO	0.00	0.00	0
Fondo de Aportaciones para	REHABILITACION DE CAMINO EN MADERO,LOCALIDAD DE UCASIRO.	795,454.55	795,454.55	0
Fondo de Aportaciones para	REVISIÓN,CONTROL Y EVALUACIÓN DE RECURSOS MUNICIPALES	1,209,168.35	1,209,168.35	0
PARTICIPACIONES FEDERALE:	SEGURIDAD PÚBLICA Y PREVENCIÓN DEL DELITO	13,791,877.49	13,150,810.38	641,067.11

"Bajo protesta de decir verdad, declaramos que este reporte y sus notas son razonablemente correctos, y son responsabilidad del emisor."

C. JUAN CARLOS CAMACHO AVALOS
PRESIDENTE MUNICIPAL

MADERO, MICH.
2024-2027
PRESIDENCIA
MUNICIPAL

ING. CLAUDIA LIZBETH MARROQUIN URIBE
SÍNDICO

MADERO, MICH.
2024-2027
SINDICATURA

HC. EVERARDO JUAREZ IBAÑEZ
TESORERO MUNICIPAL (16/12/2025)

C.P. MIRELLA MARCELA FARIAS OLIVO
ENCARGADA DEL DESPACHO DE LA CONTRALORÍA MUNICIPAL (16/12/2025)

MADERO, MICH.
2024-2027
CONTRALORÍA MUNICIPAL

000455

GOBIERNO MUNICIPAL
MADERO
2024 — 2027
COMPROMISOS QUE TRANSFORMAN

000456

DEPENDENCIA: H. AYUNTAMIENTO
DEPARTAMENTO: TESORERIA
EXPEDIENTE: 16/01/2026
NO. DE OFICIO: 0008

Madero, Michoacán, 16 de Enero del 2026

C. P. MARCO ANTONIO BRAVO PANTOJA
AUDITOR SUPERIOR DE MICHOACAN
PRESENTE.

Por este medio y de manera respetuosa, me permito hacer de su conocimiento respecto a la información presupuestaria con la desagregación del estado analítico de ingresos, se anexa el archivo electrónico en CD de conformidad con los lineamientos para la presentación de los Informes Trimestrales y la Cuenta Pública.

Sin más por el momento me despido de usted no sin antes enviarle un cordial saludo.

ATENTAMENTE

H. AYUNTAMIENTO CONSTITUCIONAL
MADERO, MICH.
2024 2027
PRESIDENCIA
MUNICIPAL

C. JUAN CARLOS GAMIÑO AVALOS
PRESIDENTE MUNICIPAL

C.c.p. Expediente

Portal Hidalgo #35
(459) 341 2004
Presidencia@madero.gob.mx

MUNICIPIO DE MADERO
CONCILIACIÓN ENTRE LOS INGRESOS PRESUPUESTARIOS Y CONTABLES
DEL 01 DE ENERO DEL 2025 AL 31 DE DICIEMBRE DEL 2025
(Cifra en Pesos)

1. Ingresos Presupuestarios		**157,051,234.58**
2. Más ingresos contables no presupuestarios		**0.00**
Ingresos Financieros	0.00	
Incremento por variación de inventarios	0.00	
Disminución del exceso de estimaciones por pérdida o deterioro u obsolencia	0.00	
Disminución del exceso de provisiones	0.00	
Otros ingresos y beneficios varios	0.00	
Otros ingresos contables no presupuestarios	0.00	
3. Menos ingresos presupuestarios no contables		**0.00**
Aprovechamientos Patrimoniales	0.00	
Ingresos Derivados de Financiamientos	0.00	
Otros Ingresos Presupuestarios No Contables	0.00	
4. Ingresos Contables (4 = 1 + 2 - 3)		**157,051,234.58**

C. JUAN CARLOS GAMIÑO AVALOS
PRESIDENTE MUNICIPAL

MADERO, MICH. 2024-2027 PRESIDENCIA MUNICIPAL

ING. CLAUDIA LIZBETH [illegible]
SÍNDICO

MADERO, MICH. 2024-2027 SINDICATURA

LIC. EVERARDO JUAREZ IBAÑEZ
TESORERO MUNICIPAL (16/12/2025)

MADERO, MICH. 2024-2027 TESORERÍA MUNICIPAL

C.P. MIRELLA MARCELA FARIAS OLIVO
ENCARGADA DEL DESPACHO DE LA CONTRALORÍA MUNICIPAL (16/12/2025)

MADERO, MICH. 2024-2027 CONTRALORÍA MUNICIPAL

"Bajo protesta de decir verdad, declaramos que este reporte y sus notas son razonablemente correctos, y son responsabilidad del emisor."

000437

GOBIERNO MUNICIPAL
MADERO
2024 — 2027
COMPROMISOS QUE TRANSFORMAN

000453

DEPENDENCIA: H. AYUNTAMIENTO
DEPARTAMENTO: TESORERIA
EXPEDIENTE: 16/01/2026
NO. DE OFICIO: 0009

Madero, Michoacán, 16 de Enero del 2026

C. P. MARCO ANTONIO BRAVO PANTOJA
AUDITOR SUPERIOR DE MICHOACAN
PRESENTE.

Por este medio y de manera respetuosa, me permito hacer de su conocimiento que con respecto a la información presupuestaria con la desagregación del estado analítico del presupuesto de egresos (estados e informes administrativos), se anexa el archivo electrónico en CD de conformidad con los lineamientos para la presentación de los Informes Trimestrales y la Cuenta Pública.

Sin más por el momento me despido de usted no sin antes enviarle un cordial saludo.

ATENTAMENTE

H. AYUNTAMIENTO CONSTITUCIONAL ESTADOS UNIDOS MEXICANOS

C. JUAN CARLOS GAMIÑO AVALOS
PRESIDENTE MUNICIPAL

MADERO, MICH.
2024-2027
PRESIDENCIA
MUNICIPAL

C.c.p. Expediente

Portal Hidalgo #35
(459) 341 2004
Presidencia@madero.gob.mx

MUNICIPIO DE MADERO
CONCILIACIÓN ENTRE LOS EGRESOS PRESUPUESTARIOS Y LOS GASTOS CONTABLES
DEL 01 DE ENERO DEL 2025 AL 31 DE DICIEMBRE DEL 2025
(Cifra en Pesos)

1. Total de egresos presupuestarios		**160,319,580.04**
2. Menos egresos presupuestarios no contables	0.00	**49,860,043.95**
Materias Primas y Materiales de Producción y Comercialización	0.00	
Materiales y Suministros	0.00	
Mobiliario y equipo de administración	594,696.91	
Mobiliario y equipo educacional y recreativo	0.00	
Equipo e instrumental médico y de laboratorio	0.00	
Vehículos y equipo de transporte	1,693,999.00	
Equipo de defensa y seguridad	0.00	
Maquinaria, otros equipos y herramientas	391,163.35	
Activos biológicos	0.00	
Bienes inmuebles	0.00	
Activos intangibles	0.00	
Obra Pública en Bienes de Dominio Público	$46,856,841.54	
Obra pública en bienes propios	0.00	
Acciones y participaciones de capital	0.00	
Compra de títulos y valores	0.00	
Concesión de Préstamos	$0.00	
Inversiones en fideicomisos,mandatos y otros análogos	0.00	
Provisiones para contingencias y otras erogaciones especiales	0.00	
Amortización de la deuda pública	0.00	
Adeudos de ejercicios fiscales anteriores (ADEFAS)	323,343.15	
Otros Egresos Presupuestales No Contables	0.00	
3. Más gastos contables no presupuestales		**78,462,053.64**
Estimaciones, depreciaciones, deterioros, obsolescencia y amortizaciones	1,352,579.95	
Provisiones	0.00	
Disminución de inventarios	0.00	
Otros Gastos	0.00	
Inversión Pública no Capitalizable	47,806,820.55	
Materiales y Suministros (consumos)	29,302,653.14	
Otros Gastos Contables No Presupuestales	0.00	

000459

1. Total de egresos presupuestarios		**160,319,580.04**

4. Total de Gasto Contable (4 = 1 - 2 + 3)		**188,92[illegible]**

C. JUAN CARLOS GAMIÑO AVALOS
PRESIDENTE MUNICIPAL

MADERO, MICH.
2024-2027
PRESIDENCIA
MUNICIPAL

ING. CLAUDIA LIZBETH MARROQUIN GRIBE
SINDICATURA

MADERO, MICH.
2024-2027
SINDICATURA

LIC. EVERARDO JUAREZ IBAÑEZ
TESORERO MUNICIPAL (16/12/2025)

MADERO, MICH.
2024-2027
TESORERÍA MUNICIPAL

C.P. MIRELLA MARCELA FARIAS OLIVO
ENCARGADA DEL DESPACHO DE LA CONTRALORÍA MUNICIPAL (16/12/2025)

MADERO, MICH.
2024-2027
CONTRALORÍA MUNICIPAL

"Bajo protesta de decir verdad, declaramos que este reporte y sus notas son razonablemente correctos, y son responsabilidad del emisor."

Para dar cumplimiento a la información financiera a que hace referencia la ley de disciplina financiera de las entidades federativas y los municipios, se atenderá a los criterios y formatos establecidos por el CONAC, que son;

1. Estado de Situación Financiera Detallado.
2. Informe Analítico de la Deuda Pública y Otros Pasivos.
3. Informe Analítico de Obligaciones Diferentes de Financiamientos.
4. Balance Presupuestario.
5. Estado Analítico de Ingresos Detallado.
6. Estado Analítico del Ejercicio del Presupuesto de Egresos Detallado, con la siguiente desagregación:

a. Por Objeto del Gasto.
b. Clasificación Administrativa.
c. Clasificación Funcional.
d. Clasificación de Servicios Personales por Categoría.

Proyecciones y Resultados de Ingresos y Egresos, por única ocasión en el Primer Informe Trimestral de la gestión administrativa mediante la siguiente desagregación:

a) Proyecciones de Ingresos.
b) Proyecciones de Egresos.
c) Resultados de Ingresos.
d) Resultado de Egresos.

Informe sobre estudios actuariales.

MUNICIPIO DE MADERO
Estado de Situación Financiera Detallado - LDF
AL 31 DE DICIEMBRE DEL 2025
(PESOS)

Concepto (c)	2025	2024
ACTIVO		
Activo Circulante		
a. Efectivo y Equivalentes (a=a1+a2+a3+a4+a5+a6+a7)	**$6,112,607.66**	**$1,129,174.97**
a1) Efectivo	$1,040.00	$0.00
a2) Bancos/Tesorería	$6,111,567.66	$1,129,174.97
a3) Bancos/Dependencias y Otros	$0.00	$0.00
a4) Inversiones Temporales (Hasta 3 meses)	$0.00	$0.00
a5) Fondos con Afectación Específica	$0.00	$0.00
a6) Depósitos de Fondos de Terceros en Garantía y/o Administración	$0.00	$0.00
a7) Otros Efectivos y Equivalentes	$0.00	$0.00
b. Derechos a Recibir Efectivo o Equivalentes (b=b1+b2+b3+b4+b5+b6+b7)	**$163,840.27**	**$186,905.79**
b1) Inversiones Financieras de Corto Plazo	$0.00	$0.00
b2) Cuentas por Cobrar a Corto Plazo	$47,352.00	$48,167.23
b3) Deudores Diversos por Cobrar a Corto Plazo	$59,805.40	$59,805.40
b4) Ingresos por Recuperar a Corto Plazo	$0.00	$0.00
b5) Deudores por Anticipos de la Tesorería a Corto Plazo	$0.00	$0.00
b6) Préstamos Otorgados a Corto Plazo	$0.00	$0.00
b7) Otros Derechos a Recibir Efectivo o Equivalentes a Corto Plazo	$61,682.87	$78,933.16
c. Derechos a Recibir Bienes o Servicios (c=c1+c2+c3+c4+c5)	**$0.00**	**$0.00**
c1) Anticipo a Proveedores por Adquisición de Bienes y Prestación de Servicios a Corto Plazo	$0.00	$0.00
c2) Anticipo a Proveedores por Adquisición de Bienes Inmuebles y Muebles a Corto Plazo	$0.00	$0.00
c3) Anticipo a Proveedores por Adquisición de Bienes Intangibles a Corto Plazo	$0.00	$0.00
c4) Anticipo a Contratistas por Obras Públicas a Corto Plazo	$0.00	$0.00
c5) Otros Derechos a Recibir Bienes o Servicios a Corto Plazo	$0.00	$0.00
d. Inventarios (d=d1+d2+d3+d4+d5)	**$0.00**	**$30,938.07**
d1) Inventario de Mercancías para Venta	$0.00	$0.00
d2) Inventario de Mercancías Terminadas	$0.00	$0.00
d3) Inventario de Mercancías en Proceso de Elaboración	$0.00	$0.00
d4) Inventario de Materias Primas, Materiales y Suministros para Producción	$0.00	$0.00
d5) Bienes en Tránsito	$0.00	$30,938.07
e. Almacenes	**$0.00**	**$0.00**
f. Estimación por Pérdida o Deterioro de Activos Circulantes (f=f1+f2)	**$0.00**	**$0.00**
f1) Estimaciones para Cuentas Incobrables por Derechos a Recibir Efectivo o Equivalentes	$0.00	$0.00
f2) Estimación por Deterioro de Inventarios	$0.00	$0.00
g. Otros Activos Circulantes (g=g1+g2+g3+g4)	**$0.00**	**$0.00**
g1) Valores en Garantía	$0.00	$0.00
g2) Bienes en Garantía (excluye depósitos de fondos)	$0.00	$0.00
g3) Bienes Derivados de Embargos, Decomisos, Aseguramientos y Dación en Pago	$0.00	$0.00
g4) Adquisición con Fondos de Terceros	$0.00	$0.00
IA. Total de Activos Circulantes (IA = a + b + c + d + e + f + g)	**$6,276,447.93**	**$1,347,018.83**
Activo No Circulante		
a. Inversiones Financieras a Largo Plazo	$0.00	$0.00
b. Derechos a Recibir Efectivo o Equivalentes a Largo Plazo	$0.00	$0.00
c. Bienes Inmuebles, Infraestructura y Construcciones en Proceso	$137,112,787.00	$137,112,787.00
d. Bienes Muebles	$17,179,210.06	$16,221,636.05
e. Activos Intangibles	$0.00	$0.00
f. Depreciación, Deterioro y Amortización Acumulada de Bienes	$7,741,787.95	$7,154,101.83
g. Activos Diferidos	$0.00	$0.00
h. Estimación por Pérdida o Deterioro de Activos no Circulantes	$0.00	$0.00
i. Otros Activos no Circulantes	$0.00	$0.00
IB. Total de Activos No Circulantes (IB = a + b + c + d + e + f + g + h + i)	**$146,550,209.11**	**$146,180,321.22**
I. Total del Activo (I = IA + IB)	**$152,826,657.04**	**$147,527,340.05**

Concepto (c)	2025	2024
PASIVO		
Pasivo Circulante		
a. Cuentas por Pagar a Corto Plazo (a=a1+a2+a3+a4+a5+a6+a7+a8+a9)	**$ 21,529,760.51**	**$ 16,034,569.56**
a1) Servicios Personales por Pagar a Corto Plazo	$ 623,774.79	$ 527,963.63
a2) Proveedores por Pagar a Corto Plazo	$ 702,262.11	$ 194,599.53
a3) Contratistas por Obras Públicas por Pagar a Corto Plazo	$ -	$ -
a4) Participaciones y Aportaciones por Pagar a Corto Plazo	$ -	$ -
a5) Transferencias Otorgadas por Pagar a Corto Plazo	$ -	$ -
a6) Intereses, Comisiones y Otros Gastos de la Deuda Pública por Pagar a Corto Plazo	$ -	$ -
a7) Retenciones y Contribuciones por Pagar a Corto Plazo	$ 11,945,772.91	$ 12,312,006.40
a8) Devoluciones de la Ley de Ingresos por Pagar a Corto Plazo	$ -	$ -
a9) Otras Cuentas por Pagar a Corto Plazo	$ 8,257,950.70	$ 3,000,000.00
b. Documentos por Pagar a Corto Plazo (b=b1+b2+b3)	$ -	$ -
b1) Documentos Comerciales por Pagar a Corto Plazo	$ -	$ -
b2) Documentos con Contratistas por Obras Públicas por Pagar a Corto Plazo	$ -	$ -
b3) Otros Documentos por Pagar a Corto Plazo	$ -	$ -
c. Porción a Corto Plazo de la Deuda Pública a Largo Plazo (c=c1+c2)	$ -	$ -
c1) Porción a Corto Plazo de la Deuda Pública	$ -	$ -
c2) Porción a Corto Plazo de Arrendamiento Financiero	$ -	$ -
d. Títulos y Valores a Corto Plazo	$ -	$ -
e. Pasivos Diferidos a Corto Plazo (e=e1+e2+e3)	$ -	$ -
e1) Ingresos Cobrados por Adelantado a Corto Plazo	$ -	$ -
e2) Intereses Cobrados por Adelantado a Corto Plazo	$ -	$ -
e3) Otros Pasivos Diferidos a Corto Plazo	$ -	$ -
f. Fondos y Bienes de Terceros en Garantía y/o Administración a Corto Plazo (f=f1+f2+f3+f4+f5+f6)	$ -	$ -
f1) Fondos en Garantía a Corto Plazo	$ -	$ -
f2) Fondos en Administración a Corto Plazo	$ -	$ -
f3) Fondos Contingentes a Corto Plazo	$ -	$ -
f4) Fondos de Fideicomisos, Mandatos y Contratos Análogos a Corto Plazo	$ -	$ -
f5) Otros Fondos de Terceros en Garantía y/o Administración a Corto Plazo	$ -	$ -
f6) Valores y Bienes en Garantía a Corto Plazo	$ -	$ -
g. Provisiones a Corto Plazo (g=g1+g2+g3)	$ -	$ -
g1) Provisión para Demandas y Juicios a Corto Plazo	$ -	$ -
g2) Provisión para Contingencias a Corto Plazo	$ -	$ -
g3) Otras Provisiones a Corto Plazo	$ -	$ -
h. Otros Pasivos a Corto Plazo (h=h1+h2+h3)	$ -	$ -
h1) Ingresos por Clasificar	$ -	$ -
h2) Recaudación por Participar	$ -	$ -
h3) Otros Pasivos Circulantes	$ -	$ -
IIA. Total de Pasivos Circulantes (IIA = a + b + c + d + e + f + g + h)	**$21,529,760.51**	**$16,034,569.56**
Pasivo No Circulante		
a. Cuentas por Pagar a Largo Plazo	$100,000.00	$100,000.00
b. Documentos por Pagar a Largo Plazo	$0.00	$0.00
c. Deuda Pública a Largo Plazo	$0.00	$0.00
d. Pasivos Diferidos a Largo Plazo	$0.00	$0.00
e. Fondos y Bienes de Terceros en Garantía y/o en Administración a Largo Plazo	$0.00	$0.00
f. Provisiones a Largo Plazo	$0.00	$0.00
IIB. Total de Pasivos No Circulantes (IIB = a + b + c + d + e + f)	**$100,000.00**	**$100,000.00**
II. Total del Pasivo (II = IIA + IIB)	**$21,629,760.51**	**$16,134,569.56**
HACIENDA PÚBLICA/PATRIMONIO		
IIIA. Hacienda Pública/Patrimonio Contribuido (IIIA = a + b + c)	**$121,479,440.76**	**$121,479,440.76**
a. Aportaciones	$0.00	$0.00
b. Donaciones de Capital	$0.00	$0.00
c. Actualización de la Hacienda Pública/Patrimonio	$121,479,440.76	$121,479,440.76
IIIB. Hacienda Pública/Patrimonio Generado (IIIB = a + b + c + d + e)	**$9,717,455.77**	**$9,913,329.73**
a. Resultados del Ejercicio (Ahorro/ Desahorro)	-$1,427,779.77	-$6,646,280.65
b. Resultados de Ejercicios Anteriores	-$16,297,558.54	-$9,101,386.75
c. Revalúos	$22,011,465.54	$22,739,738.26
d. Reservas	$0.00	$0.00
e. Rectificaciones de Resultados de Ejercicios Anteriores	$5,431,328.54	$2,921,258.87
IIIC. Exceso o Insuficiencia en la Actualización de la Hacienda Pública/Patrimonio (IIIC=a+b)	**$0.00**	
a. Resultado por Posición Monetaria	$0.00	$0.00
b. Resultado por Tenencia de Activos no Monetarios	$0.00	$0.00
III. Total Hacienda Pública/Patrimonio (III = IIIA + IIIB + IIIC)	**$131,196,896.53**	**$131,392,770.49**
IV. Total del Pasivo y Hacienda Pública/Patrimonio (IV = II + III)	**$152,826,657.04**	**$147,527,340.05**

C. JUAN CARLOS GAMINO AVALOS
PRESIDENTE MUNICIPAL

ING. CLAUDIA LIZBETH MARROQUIN URIBE
SÍNDICO

LIC. EVERARDO JUAREZ IBAÑEZ
TESORERO MUNICIPAL (16/12/2025)

C.P. MIRELLA MARELYN FARIAS OLIVO
ENCARGADA DEL DESPACHO DE LA CONTRALORÍA MUNICIPAL (16/12/2025)

"Bajo protesta de decir verdad, declaramos que estos Estados Financieros y sus notas son razonablemente correctos, y son responsabilidad del emisor."

MADERO, MICH. 2024-2027 PRESIDENCIA MUNICIPAL

MADERO, MICH. 2024-2027 SINDICATURA

MADERO, MICH. 2024-2027 TESORERIA MUNICIPAL

MADERO, MICH. 2024-2027 CONTRALORÍA MUNICIPAL

000462

MUNICIPIO DE MADERO
Informe Analítico de la Deuda Pública y Otros Pasivos - LDF
DEL 01 DE ENERO DEL 2025 AL 31 DE DICIEMBRE DEL 2025
(PESOS)

Denominación de la Deuda Pública y Otros Pasivos (c)	Saldo al 31 de DICIEMBRE DEL 2024 (d)	Disposiciones del Periodo (e)	Amortizaciones del Periodo (f)	Revaluaciones, Reclasificaciones y Otros Ajustes (g)	Saldo Final del Periodo h=d+e-f+g	Pago de Intereses del Periodo (i)	Pago de Comisiones y demás costos asociados durante el Periodo (j)
1. Deuda Pública (1=A+B)	**0**	**0**	**0**	**0**	**0**	**188,881**	**0**
A. Corto Plazo (A=a1+a2+a3)	**0**	**0**	**0**	**0**	**0**	**188,881**	**0**
a1) Instituciones de Crédito		**0**	**0**		**0**	**188,881**	
a2) Títulos y Valores					**0**		
a3) Arrendamientos Financieros					**0**		
B. Largo Plazo (B=b1+b2+b3)	**0**	**0**	**0**	**0**	**0**	**0**	**0**
b1) Instituciones de Crédito		**0**	**0**		**0**		
b2) Títulos y Valores					**0**		
b3) Arrendamientos Financieros					**0**		
2. Otros Pasivos	**16,134,570**				**21,629,761**		
3. Total de la Deuda Pública y Otros Pasivos (3=1+2)	**16,134,570**	**0**	**0**	**0**	**21,629,761**	**188,881**	**0**
4. Deuda Contingente 1 (informativo)							
A. Deuda Contingente 1							
B. Deuda Contingente 2							
C. Deuda Contingente XX							
5. Valor de Instrumentos Bono Cupón Cero 2 (Informativo)							
A. Instrumento Bono Cupón Cero 1							
B. Instrumento Bono Cupón Cero 2							
C. Instrumento Bono Cupón Cero XX							

1. Se refiere a cualquier Financiamiento sin fuente o garantía de pago definida, que sea asumida de manera solidaria o subsidiaria por las Entidades Federativas con sus Municipios, organismos descentralizados y empresas de participación estatal mayoritaria y fideicomisos, locales o municipales, y por los Municipios con sus respectivos organismos descentralizados y empresas de participación municipal mayoritaria.

2. Se refiere al valor del Bono Cupón Cero que respalda el pago de los créditos asociados al mismo (Activo).

000463

Obligaciones a Corto Plazo (k)	Monto Contratado (l)	Plazo Pactado (m)	Tasa de Interés (n)	Comisiones y Costos Relacionados (o)	Tasa Efectiva (p)
6. Obligaciones a Corto Plazo (Informativo)	**0**	**0**	**0**	**0**	**0**
A. Crédito 1					
B. Crédito 2					
C. Crédito XX					

Fecha de emisión **22/01/2026**

Bajo protesta de decir verdad declaramos que los Estados Financieros y sus notas, son razonablemente correctos y son responsabilidad del emisor.

C. JUAN CARLOS GAMIÑO AVALOS
PRESIDENTE MUNICIPAL

MADERO, MICH. 2024-2027 PRESIDENCIA MUNICIPAL

ING. CLAUDIA LIZBETH MARROQUIN LUBE
SÍNDICO

MADERO, MICH. 2024-2027 SINDICATURA

LIC. EVERARDO JUAREZ IBAÑEZ
TESORERO MUNICIPAL (16/12/2025)

MADERO, MICH. 2024-2027 TESORERÍA MUNICIPAL

C.P. MIRELLA MARCELA FARIAS OLIVO
ENCARGADA DEL DESPACHO DE LA CONTRALORÍA MUNICIPAL (16/12/2025)

MADERO, MICH. 2024-2027 CONTRALORÍA MUNICIPAL

000464

Formato 3 Informe Analítico de Obligaciones Diferentes de Financiamientos - LDF

MUNICIPIO DE MADERO
Informe Analítico de Obligaciones Diferentes de Financiamientos – LDF
DEL 01 DE ENERO AL 31 DE DICIEMBRE DEL 2025
(PESOS)

Denominación de las Obligaciones Diferentes de Financiamiento (c)	Fecha del Contrato (d)	Fecha de inicio de operación del proyecto (e)	Fecha de vencimiento (f)	Monto de la inversión pactado (g)	Plazo pactado (h)	Monto promedio mensual del pago de la contraprestación (i)	Monto promedio mensual del pago de la contraprestación correspondiente al pago de inversión (j)	Monto pagado de la inversión al 31 DE DICIEMBRE DEL 2025	Monto pagado de la inversión actualizado al 31 DE DICIEMBRE DEL 2025	Saldo pendiente por pagar de la inversión al 31 DE DICIEMBRE DEL 2025
A. Asociaciones Público Privadas (APP's) (A=a+b+c+d)				0		0	0	0	0	0
a) APP 1				0	0	0	0	0	0	0
b) APP 2				0	0	0	0	0	0	0
c) APP 3				0	0	0	0	0	0	0
d) APP XX				0	0	0	0	0	0	0
B. Otros Instrumentos (B=a+b+c+d)				0		0	0	0	0	0
a) Otro Instrumento 1				0	0	0	0	0	0	0
b) Otro Instrumento 2				0	0	0	0	0	0	0
c) Otro Instrumento 3				0	0	0	0	0	0	0
d) Otro Instrumento XX				0	0	0	0	0	0	0
C. Total de Obligaciones Diferentes de Financiamiento (C=A+B)				0		0	0	0	0	0

Fecha de emisión 1/22/26

Bajo protesta de decir verdad declaramos que los Estados Financieros y sus notas son razonablemente correctos y son responsabilidad del emisor.

C. JUAN CARLOS GAMIÑO AVALOS
PRESIDENTE MUNICIPAL

ING. CLAUDIA LIZBETH MARROQUÍN URIBE
SÍNDICA

LIC. EVERARDO JUAREZ IBAÑEZ
TESORERO MUNICIPAL (16/12/2025)

C.P. MIRELLA MARCELA FARIAS OLIVO
ENCARGADA DEL DESPACHO DE LA CONTRALORÍA MUNICIPAL (16/12/2025)

MADERO, MICH. 2024-2027 PRESIDENCIA MUNICIPAL

MADERO, MICH. 2024-2027 SINDICATURA

MADERO, MICH. 2024-2027 TESORERÍA MUNICIPAL

MADERO, MICH. 2024-2027 CONTRALORÍA MUNICIPAL

000463

MUNICIPIO DE MADERO
Balance Presupuestario - LDF
DEL 01 DE ENERO DEL 2025 AL 31 DE DICIEMBRE DEL 2025
(PESOS)

Concepto (c)	Estimado/ Aprobado (d)	Devengado	Recaudado/ Pagado
A. Ingresos Totales (A = A1+A2+A3)	**$158,269,279.54**	**$157,051,234.58**	**$157,051,234.58**
A1. Ingresos de Libre Disposición	$87,604,818.31	$85,242,067.09	$85,242,067.09
A2. Transferencias Federales Etiquetadas	$64,426,584.12	$65,539,800.60	$65,539,800.60
A3. Financiamiento Neto	$0.00	$0.00	$0.00
A4. Transferencias Estatales Etiquetadas	$6,237,877.11	$6,269,366.89	$6,269,366.89
B. Egresos Presupuestarios (B = B1+B2)	**$158,269,279.54**	**$160,319,580.04**	**$158,229,881.81**
B1. Gasto No Etiquetado (sin incluir Amortización de la Deuda Pública)	$87,604,818.31	$88,466,691.90	$87,303,378.33
B2. Gasto Etiquetado (sin incluir Amortización de la Deuda Pública)	$70,664,461.23	$71,852,888.14	$70,926,503.48
C. Remanentes del Ejercicio Anterior (C = C1 + C2)		$0.00	$0.00
C1. Remanentes de Ingresos de Libre Disposición aplicados en el periodo		$0.00	$0.00
C2. Remanentes de Transferencias Federales Etiquetadas aplicados en el periodo		$0.00	$0.00
I. Balance Presupuestario (I = A – B + C)	**$0.00**	**-$3,268,345.46**	**-$1,178,647.23**
II. Balance Presupuestario sin Financiamiento Neto (II = I - A3)	**$0.00**	**-$3,268,345.46**	**-$1,178,647.23**
III. Balance Presupuestario sin Financiamiento Neto y sin Remanentes del Ejercicio Anterior (III= II - C)	**$0.00**	**-$3,268,345.46**	**-$1,178,647.23**

Concepto	Aprobado	Devengado	Pagado
E. Intereses, Comisiones y Gastos de la Deuda (E = E1+E2)	**$188,880.83**	**$188,880.83**	**$188,880.83**
E1. Intereses, Comisiones y Gastos de la Deuda con Gasto No Etiquetado	$188,880.83	$188,880.83	$188,880.83
E2. Intereses, Comisiones y Gastos de la Deuda con Gasto Etiquetado	$0.00	$0.00	$0.00
IV. Balance Primario (IV = III + E)	**$188,880.83**	**-$3,079,464.63**	**-$989,766.40**

Concepto	Estimado/ Aprobado	Devengado	Recaudado/ Pagado
F. Financiamiento (F = F1 + F2)	**$0.00**	**$0.00**	**$0.00**
F1. Financiamiento con Fuente de Pago de Ingresos de Libre Disposición	$0.00	$0.00	$0.00
F2. Financiamiento con Fuente de Pago de Transferencias Federales Etiquetadas	$0.00	$0.00	$0.00
G. Amortización de la Deuda (G = G1 + G2)	**$0.00**	**$0.00**	**$0.00**
G1. Amortización de la Deuda Pública con Gasto No Etiquetado	$0.00	$0.00	$0.00
G2. Amortización de la Deuda Pública con Gasto Etiquetado	$0.00	$0.00	$0.00
A3. Financiamiento Neto (A3 = F – G)	**$0.00**	**$0.00**	**$0.00**

Concepto	Estimado/ Aprobado	Devengado	Recaudado/ Pagado
A1. Ingresos de Libre Disposición	$87,604,818.31	$85,242,067.09	$85,242,067.09
A3.1 Financiamiento Neto con Fuente de Pago de Ingresos de Libre Disposición (A3.1 = F1 – G1)	$0.00	$0.00	$0.00
F1. Financiamiento con Fuente de Pago de Ingresos de Libre Disposición	$0.00	$0.00	$0.00
G1. Amortización de la Deuda Pública con Gasto No Etiquetado	$0.00	$0.00	$0.00
B1. Gasto No Etiquetado (sin incluir Amortización de la Deuda Pública)	$87,604,818.31	$88,466,691.90	$87,303,378.33
C1. Remanentes de Ingresos de Libre Disposición aplicados en el periodo		$0.00	$0.00
V. Balance Presupuestario de Recursos Disponibles (V = A1 + A3.1 – B 1 + C1)	**$0.00**	**-$3,224,624.81**	**-$2,061,311.24**
VI. Balance Presupuestario de Recursos Disponibles sin Financiamiento Neto (VI = V – A3.1)	**$0.00**	**-$3,224,624.81**	**-$2,061,311.24**

Concepto	Estimado/ Aprobado	Devengado	Recaudado/ Pagado
A2. Transferencias Federales Etiquetadas	$64,426,584.12	$65,539,800.60	$65,539,800.60
A3.2 Financiamiento Neto con Fuente de Pago de Transferencias Federales Etiquetadas (A3.2 = F2 – G2)	$0.00	$0.00	$0.00
F2. Financiamiento con Fuente de Pago de Transferencias Federales Etiquetadas	$0.00	$0.00	$0.00
G2. Amortización de la Deuda Pública con Gasto Etiquetado	$0.00	$0.00	$0.00
A4. Transferencias Estatales Etiquetadas	$6,237,877.11	$6,269,366.89	$6,269,366.89
B2. Gasto Etiquetado (sin incluir Amortización de la Deuda Pública)	$70,664,461.23	$71,852,888.14	$70,926,503.48
C2. Remanentes de Transferencias Federales Etiquetadas aplicados en el periodo		$0.00	$0.00
VII. Balance Presupuestario de Recursos Etiquetados (VII = A2 + A3.2 +A4– B2 + C2)	**$0.00**	**-$43,720.65**	**$882,664.01**
VIII. Balance Presupuestario de Recursos Etiquetados sin Financiamiento Neto (VIII = VII – A3.2)	**$0.00**	**-$43,720.65**	**$882,664.01**

Fecha de emisión **22/01/2026**

Bajo protesta de decir verdad declaramos que los Estados Financieros y sus notas, son razonablemente correctos y son responsabilidad del emisor.

C. JUAN CARLOS GAMIÑO AVILA
PRESIDENTE MUNICIPAL

MADERO, MICH. 2024-2027 PRESIDENCIA MUNICIPAL

MADERO, MICH. 2024-2027 SINDICATURA

ING. CLAUDIA LIZBETH MANDUJANO URIBE
SÍNDICO

LIC. EVERARDO JUAREZ IBAÑEZ
TESORERO MUNICIPAL (16/12/2025)

MADERO, MICH. 2024-2027 TESORERIA MUNICIPAL

C.P. MIRELLA MARCELA FARIAS OLIVO
ENCARGADA DEL DESPACHO DE LA CONTRALORÍA MUNICIPAL (16/12/2025)

MADERO, MICH. 2024-2027 CONTRALORÍA MUNICIPAL

Formato 5 Estado Analítico de Ingresos Detallado - LDF

MUNICIPIO DE MADERO
Estado Analítico de Ingresos Detallado - LDF
DEL 01 DE ENERO DEL 2025 AL 31 DE DICIEMBRE DEL 2025
(PESOS)

Concepto (c)	Ingreso					Diferencia (e)
	Estimado (d)	Ampliaciones/ (Reducciones)	Modificado	Devengado	Recaudado	
Ingresos de Libre Disposición						
A. Impuestos	2,357,579.00	4,114,301.68	6,471,880.68	6,505,353.69	6,505,353.69	4,147,774.69
B. Cuotas y Aportaciones de Seguridad Social	0.00	0.00	0.00	0.00	0.00	0.00
C. Contribuciones de Mejoras	2,878,360.59	392,166.27	3,270,526.86	3,270,526.86	3,270,526.86	392,166.27
D. Derechos	188,856.00	-139,719.00	49,137.00	49,137.00	49,137.00	-139,719.00
E. Productos	0.00	0.00	0.00	0.00	0.00	0.00
F. Aprovechamientos	0.00	0.00	0.00	0.00	0.00	0.00
G. Ingresos por Venta de Bienes y Prestación de Servicios	0.00	0.00	0.00	0.00	0.00	0.00
H. Participaciones (H=h1+h2+h3+h4+h5+h6+h7+h8+h9+h10+h11)	78,744,674.00	-1,954,216.16	76,790,457.84	74,388,639.73	74,388,639.73	-4,356,034.27
h1) Fondo General de Participaciones	54,665,833.00	-511,830.55	54,154,002.45	54,154,002.45	54,154,002.45	-511,830.55
h2) Fondo de Fomento Municipal	14,882,181.00	153,490.50	15,035,671.50	15,035,671.50	15,035,671.50	153,490.50
h3) Fondo de Fiscalización y Recaudación	2,547,373.00	-135,747.55	2,411,625.45	2,411,625.45	2,411,625.45	-135,747.55
h4) Fondo de Compensación	0.00	0.00	0.00	0.00	0.00	0.00
h5) Fondo de Extracción de Hidrocarburos	0.00	0.00	0.00	0.00	0.00	0.00
h6) Impuesto Especial Sobre Producción y Servicios	1,325,559.00	-1,325,559.00	0.00	0.00	0.00	-1,325,559.00
h7) 0.136% de la Recaudación Federal Participable	0.00	242,129.13	242,129.13	242,129.13	242,129.13	242,129.13
h8) 3.17% Sobre Extracción de Petróleo	4,340,071.00	-198,158.51	4,141,912.49	1,740,094.38	1,740,094.38	-2,599,976.62
h9) Gasolinas y Diésel	0.00	0.00	0.00	0.00	0.00	0.00
h10) Fondo del Impuesto Sobre la Renta	166,603.00	-2,522.10	164,080.90	164,080.90	164,080.90	-2,522.10
h11) Fondo de Estabilización de los Ingresos de las Entidades Federativas	817,054.00	-176,018.08	641,035.92	641,035.92	641,035.92	-176,018.08
I. Incentivos Derivados de la Colaboración Fiscal (I=i1+i2+i3+i4+i5)	1,288,684.00	-309,174.07	979,509.93	979,509.93	979,509.93	-309,174.07
i1) Tenencia o Uso de Vehículos	1,288,684.00	-309,174.07	979,509.93	979,509.93	979,509.93	-309,174.07
i2) Fondo de Compensación ISAN	0.00	0.00	0.00	0.00	0.00	0.00
i3) Impuesto Sobre Automóviles Nuevos	0.00	0.00	0.00	0.00	0.00	0.00
i4) Fondo de Compensación de Repecos-Intermedios	0.00	0.00	0.00	0.00	0.00	0.00
i5) Otros Incentivos Económicos	0.00	0.00	0.00	0.00	0.00	0.00
J. Transferencias y Asignaciones	0.00	0.00	0.00	0.00	0.00	0.00
K. Convenios	8,341,302.00	-2,103,424.89	6,237,877.11	6,269,366.89	6,269,366.89	-2,071,935.11
k1) Otros Convenios y Subsidios	8,341,302.00	-2,103,424.89	6,237,877.11	6,269,366.89	6,269,366.89	-2,071,935.11
L. Otros Ingresos de Libre Disposición (L=l1+l2)	321,023.00	-277,717.00	43,306.00	48,899.88	48,899.88	-272,123.12
l1) Participaciones en Ingresos Locales	321,023.00	-277,717.00	43,306.00	48,899.88	48,899.88	-272,123.12
l2) Otros Ingresos de Libre Disposición	0.00	0.00	0.00	0.00	0.00	0.00
I. Total de Ingresos de Libre Disposición (I=A+B+C+D+E+F+G+H+I+J+K+L)	**94,120,478.59**	**-277,783.17**	**93,842,695.42**	**91,511,433.98**	**91,511,433.98**	**-2,609,044.61**
Ingresos Excedentes de Ingresos de Libre Disposición						**0.00**
Transferencias Federales Etiquetadas						
A. Aportaciones (A=a1+a2+a3+a4+a5+a6+a7+a8)	65,109,317.00	-2,439,627.49	62,669,689.51	62,873,426.56	62,873,426.56	-2,235,890.44
a1) Fondo de Aportaciones para la Nómina Educativa y Gasto Operativo	0.00	0.00	0.00	0.00	0.00	0.00
a2) Fondo de Aportaciones para los Servicios de Salud	0.00	0.00	0.00	0.00	0.00	0.00
a3) Fondo de Aportaciones para la Infraestructura Social	46,431,342.00	-2,439,627.49	43,991,714.51	43,990,634.04	43,990,634.04	-2,440,707.96
a4) Fondo de Aportaciones para el Fortalecimiento de los Municipios y de las Demarcaciones Territoriales del Distrito Federal	18,677,975.00	0.00	18,677,975.00	18,882,792.52	18,882,792.52	204,817.52
a5) Fondo de Aportaciones Múltiples	0.00	0.00	0.00	0.00	0.00	0.00
a6) Fondo de Aportaciones para la Educación Tecnológica y de Adultos	0.00	0.00	0.00	0.00	0.00	0.00

000468

a7) Fondo de Aportaciones para la Seguridad Pública de los Estados y del Distrito Federal	0.00	0.00	0.00	0.00	0.00	0.00
a8) Fondo de Aportaciones para el Fortalecimiento de las Entidades Federativas	0.00	0.00	0.00	0.00	0.00	0.00
B. Convenios (B=b1+b2+b3+b4)	0.00	1,756,894.61	1,756,894.61	2,666,374.04	2,666,374.04	2,666,374.04
b1) Convenios de Protección Social en Salud	0.00	0.00	0.00	0.00	0.00	0.00
b2) Convenios de Descentralización	0.00	0.00	0.00	0.00	0.00	0.00
b3) Convenios de Reasignación	0.00	0.00	0.00	0.00	0.00	0.00
b4) Otros Convenios y Subsidios	0.00	1,756,894.61	1,756,894.61	2,666,374.04	2,666,374.04	2,666,374.04
C. Fondos Distintos de Aportaciones (C=c1+c2)	0.00	0.00	0.00	0.00	0.00	0.00
c1) Fondo para Entidades Federativas y Municipios Productores de Hidrocarburos	0.00	0.00	0.00	0.00	0.00	0.00
c2) Fondo Minero	0.00	0.00	0.00	0.00	0.00	0.00
D. Transferencias, Asignaciones, Subsidios y Subvenciones, y Pensiones y Jubilaciones	0.00	0.00	0.00	0.00	0.00	0.00
E. Otras Transferencias Federales Etiquetadas	0.00	0.00	0.00	0.00	0.00	0.00
II. Total de Transferencias Federales Etiquetadas (II = A + B + C + D + E)	**65,109,317.00**	**-682,732.88**	**64,426,584.12**	**65,539,800.60**	**65,539,800.60**	**430,483.60**
III. Ingresos Derivados de Financiamientos (III = A)	**0.00**	**0.00**	**0.00**	**0.00**	**0.00**	**0.00**
A. Ingresos Derivados de Financiamientos	0.00	0.00	0.00	0.00	0.00	0.00
IV. Total de Ingresos (IV = I + II + III)	**159,229,795.59**	**-960,516.05**	**158,269,279.54**	**157,051,234.58**	**157,051,234.58**	**-2,178,561.01**
Datos Informativos						
1. Ingresos Derivados de Financiamientos con Fuente de Pago de Ingresos de Libre Disposición	0.00	0.00	0.00	0.00	0.00	0.00
2. Ingresos Derivados de Financiamientos con Fuente de Pago de Transferencias Federales Etiquetadas	0.00	0.00	0.00	0.00	0.00	0.00
3. Ingresos Derivados de Financiamientos (3 = 1 + 2)	**0.00**	**0.00**	**0.00**	**0.00**	**0.00**	**0.00**

Bajo protesta de decir verdad declaramos que los Estados Financieros y sus notas, son razonablemente correctos y son responsabilidad del emisor.

MADERO, MICH. 2024-2027 PRESIDENCIA MUNICIPAL

C. JUAN CARLOS GAMIÑO AVALOS
PRESIDENTE MUNICIPAL

MADERO, MICH. 2024-2027 SINDICATURA

ING. CLAUDIA LIZBETH MARROQUIN URIBE
SÍNDICO

MADERO, MICH. 2024-2027 TESORERIA MUNICIPAL

LIC. EVERARDO JUAREZ IBAÑEZ
TESORERO MUNICIPAL (16/12/2025)

MADERO, MICH. 2024-2027 CONTRALORÍA MUNICIPAL

C.P. MIRELLA MARCELA FARIAS OLIVO
ENCARGADA DEL DESPACHO DE LA CONTRALORÍA MUNICIPAL (16/12/2025)

000469

Formato 6 a) Estado Analítico del Ejercicio del Presupuesto de Egresos Detallado - LDF

MUNICIPIO DE MADERO
Estado Analítico del Ejercicio del Presupuesto de Egresos Detallado - LDF
Clasificación por Objeto del Gasto (Capítulo y Concepto)
DEL 01 DE ENERO DEL 2025 AL 31 DE DICIEMBRE DEL 2025
(PESOS)

Concepto (c)	Egresos					Subejercicio (e)
	Aprobado (d)	Ampliaciones/ (Reducciones)	Modificado	Devengado	Pagado	
I. Gasto No Etiquetado (I=A+B+C+D+E+F+G+H+I)	**85,779,176.59**	**1,825,641.72**	**87,604,818.31**	**88,466,691.90**	**87,303,378.33**	**-861,873.59**
A. Servicios Personales (A=a1+a2+a3+a4+a5+a6+a7)	**50,723,581.11**	**-5,542,657.78**	**45,180,923.33**	**45,180,923.33**	**45,180,923.33**	**0.00**
a1) Remuneraciones al Personal de Carácter Permanente	40,596,059.59	-1,486,770.62	39,109,288.97	39,109,288.97	39,109,288.97	0.00
a2) Remuneraciones al Personal de Carácter Transitorio	2,557,147.20	-2,347,126.57	210,020.63	210,020.63	210,020.63	0.00
a3) Remuneraciones Adicionales y Especiales	5,570,374.32	-215,452.37	5,354,921.95	5,354,921.95	5,354,921.95	0.00
a4) Seguridad Social	0.00	0.00	0.00	0.00	0.00	0.00
a5) Otras Prestaciones Sociales y Económicas	2,000,000.00	-1,493,308.22	506,691.78	506,691.78	506,691.78	0.00
a6) Previsiones	0.00	0.00	0.00	0.00	0.00	0.00
a7) Pago de Estímulos a Servidores Públicos	0.00	0.00	0.00	0.00	0.00	0.00
B. Materiales y Suministros (B=b1+b2+b3+b4+b5+b6+b7+b8+b9)	**8,128,459.21**	**12,797,176.60**	**20,925,635.81**	**21,383,891.38**	**20,923,574.81**	**-458,255.57**
b1) Materiales de Administración, Emisión de Documentos y Artículos Oficiales	1,200,954.78	352,420.28	1,553,375.06	1,553,375.06	1,553,375.06	0.00
b2) Alimentos y Utensilios	371,500.00	659,371.36	1,030,871.36	1,030,871.36	1,028,810.36	0.00
b3) Materias Primas y Materiales de Producción y Comercialización	0.00	0.00	0.00	0.00	0.00	0.00
b4) Materiales y Artículos de Construcción y de Reparación	1,261,000.00	-862,676.28	398,323.72	398,323.72	398,323.72	0.00
b5) Productos Químicos, Farmacéuticos y de Laboratorio	176,500.00	4,341,365.32	4,517,865.32	4,517,865.32	4,517,865.32	0.00
b6) Combustibles, Lubricantes y Aditivos	3,937,513.00	3,717,640.45	7,655,153.45	8,113,409.02	7,655,153.45	-458,255.57
b7) Vestuario, Blancos, Prendas de Protección y Artículos Deportivos	39,500.00	84,212.10	123,712.10	123,712.10	123,712.10	0.00
b8) Materiales y Suministros Para Seguridad	0.00	0.00	0.00	0.00	0.00	0.00
b9) Herramientas, Refacciones y Accesorios Menores	1,141,491.43	4,504,843.37	5,646,334.80	5,646,334.80	5,646,334.80	0.00
C. Servicios Generales (C=c1+c2+c3+c4+c5+c6+c7+c8+c9)	**11,030,337.27**	**-2,090,907.22**	**8,939,430.05**	**8,936,354.07**	**8,234,749.07**	**3,075.98**
c1) Servicios Básicos	1,622,221.00	-512,589.53	1,109,631.47	1,109,631.47	1,109,631.47	0.00
c2) Servicios de Arrendamiento	582,900.23	-288,699.87	294,200.36	291,124.38	291,124.38	3,075.98
c3) Servicios Profesionales, Científicos, Técnicos y Otros Servicios	1,235,750.00	-771,605.87	464,144.13	464,144.13	464,144.13	0.00
c4) Servicios Financieros, Bancarios y Comerciales	251,000.00	-191,383.67	59,616.33	59,616.33	59,616.33	0.00
c5) Servicios de Instalación, Reparación, Mantenimiento y Conservación	1,114,500.00	-262,698.84	851,801.16	851,801.16	851,801.16	0.00
c6) Servicios de Comunicación Social y Publicidad	268,500.00	-225,172.88	43,327.12	43,327.12	43,327.12	0.00
c7) Servicios de Traslado y Viáticos	615,750.00	-559,765.31	55,984.69	55,984.69	55,144.69	0.00
c8) Servicios Oficiales	2,731,501.01	469,192.24	3,200,693.25	3,200,693.25	2,499,928.25	0.00
c9) Otros Servicios Generales	2,608,215.03	251,816.51	2,860,031.54	2,860,031.54	2,860,031.54	0.00
D. Transferencias, Asignaciones, Subsidios y Otras Ayudas (D=d1+d2+d3+d4+d5+d6+d7+d8+d9)	**10,149,799.00**	**892,388.00**	**11,042,187.00**	**10,998,881.00**	**10,997,489.00**	**43,306.00**
d1) Transferencias Internas y Asignaciones al Sector Público	317,500.00	-222,010.64	95,489.36	95,489.36	95,489.36	0.00
d2) Transferencias al Resto del Sector Público	165,000.00	-90,000.00	75,000.00	75,000.00	75,000.00	0.00
d3) Subsidios y Subvenciones	0.00	0.00	0.00	0.00	0.00	0.00
d4) Ayudas Sociales	9,667,299.00	1,204,398.64	10,871,697.64	10,828,391.64	10,826,999.64	43,306.00
d5) Pensiones y Jubilaciones	0.00	0.00	0.00	0.00	0.00	0.00
d6) Transferencias a Fideicomisos, Mandatos y Otros Análogos	0.00	0.00	0.00	0.00	0.00	0.00
d7) Transferencias a la Seguridad Social	0.00	0.00	0.00	0.00	0.00	0.00
d8) Donativos	0.00	0.00	0.00	0.00	0.00	0.00
d9) Transferencias al Exterior	0.00	0.00	0.00	0.00	0.00	0.00
E. Bienes Muebles, Inmuebles e Intangibles (E=e1+e2+e3+e4+e5+e6+e7+e8+e9)	**5,747,000.00**	**-4,419,238.71**	**1,327,761.29**	**1,777,761.29**	**1,777,761.29**	**-450,000.00**
e1) Mobiliario y Equipo de Administración	0.00	40,115.16	40,115.16	40,115.16	40,115.16	0.00
e2) Mobiliario y Equipo Educacional y Recreativo	47,000.00	-47,000.00	0.00	0.00	0.00	0.00
e3) Equipo e Instrumental Médico y de Laboratorio	0.00	0.00	0.00	0.00	0.00	0.00
e4) Vehículos y Equipo de Transporte	2,700,000.00	-1,456,001.00	1,243,999.00	1,693,999.00	1,693,999.00	-450,000.00
e5) Equipo de Defensa y Seguridad	0.00	0.00	0.00	0.00	0.00	0.00
e6) Maquinaria, Otros Equipos y Herramientas	3,000,000.00	-2,956,352.87	43,647.13	43,647.13	43,647.13	0.00
e7) Activos Biológicos	0.00	0.00	0.00	0.00	0.00	0.00
e8) Bienes Inmuebles	0.00	0.00	0.00	0.00	0.00	0.00
e9) Activos Intangibles	0.00	0.00	0.00	0.00	0.00	0.00
F. Inversión Pública (F=f1+f2+f3)	**0.00**	**0.00**	**0.00**	**0.00**	**0.00**	**0.00**
f1) Obra Pública en Bienes de Dominio Público	0.00	0.00	0.00	0.00	0.00	0.00
f2) Obra Pública en Bienes Propios	0.00	0.00	0.00	0.00	0.00	0.00
f3) Proyectos Productivos y Acciones de Fomento	0.00	0.00	0.00	0.00	0.00	0.00
G. Inversiones Financieras y Otras Provisiones (G=g1+g2+g3+g4+g5+g6+g7)	**0.00**	**0.00**	**0.00**	**0.00**	**0.00**	**0.00**
g1) Inversiones Para el Fomento de Actividades Productivas	0.00	0.00	0.00	0.00	0.00	0.00
g2) Acciones y Participaciones de Capital	0.00	0.00	0.00	0.00	0.00	0.00
g3) Compra de Títulos y Valores	0.00	0.00	0.00	0.00	0.00	0.00
g4) Concesión de Préstamos	0.00	0.00	0.00	0.00	0.00	0.00
g5) Inversiones en Fideicomisos, Mandatos y Otros Análogos	0.00	0.00	0.00	0.00	0.00	0.00
Fideicomiso de Desastres Naturales (Informativo)	0.00	0.00	0.00	0.00	0.00	0.00
g6) Otras Inversiones Financieras	0.00	0.00	0.00	0.00	0.00	0.00
g7) Provisiones para Contingencias y Otras Erogaciones Especiales	0.00	0.00	0.00	0.00	0.00	0.00
H. Participaciones y Aportaciones (H=h1+h2+h3)	**0.00**	**0.00**	**0.00**	**0.00**	**0.00**	**0.00**
h1) Participaciones	0.00	0.00	0.00	0.00	0.00	0.00
h2) Aportaciones	0.00	0.00	0.00	0.00	0.00	0.00
h3) Convenios	0.00	0.00	0.00	0.00	0.00	0.00
I. Deuda Pública (I=i1+i2+i3+i4+i5+i6+i7)	**0.00**	**188,880.83**	**188,880.83**	**188,880.83**	**188,880.83**	**0.00**
i1) Amortización de la Deuda Pública	0.00	0.00	0.00	0.00	0.00	0.00
i2) Intereses de la Deuda Pública	0.00	188,880.83	188,880.83	188,880.83	188,880.83	0.00
i3) Comisiones de la Deuda Pública	0.00	0.00	0.00	0.00	0.00	0.00
i4) Gastos de la Deuda Pública	0.00	0.00	0.00	0.00	0.00	0.00
i5) Costo por Coberturas	0.00	0.00	0.00	0.00	0.00	0.00
i6) Apoyos Financieros	0.00	0.00	0.00	0.00	0.00	0.00
i7) Adeudos de Ejercicios Fiscales Anteriores (ADEFAS)	0.00	0.00	0.00	0.00	0.00	0.00
II. Gasto Etiquetado (II=A+B+C+D+E+F+G+H+I)	**73,450,619.00**	**-2,786,157.77**	**70,664,461.23**	**71,852,888.14**	**70,926,503.48**	**-1,188,426.91**
A. Servicios Personales (A=a1+a2+a3+a4+a5+a6+a7)	**9,691,146.58**	**-189,341.74**	**9,501,804.84**	**9,501,804.84**	**8,819,426.72**	**0.00**
a1) Remuneraciones al Personal de Carácter Permanente	8,538,849.96	-285,188.95	8,253,661.01	8,253,661.01	7,571,282.89	0.00
a2) Remuneraciones al Personal de Carácter Transitorio	0.00	80,400.00	80,400.00	80,400.00	80,400.00	0.00
a3) Remuneraciones Adicionales y Especiales	1,152,296.62	-45,048.71	1,107,247.91	1,107,247.91	1,107,247.91	0.00
a4) Seguridad Social	0.00	0.00	0.00	0.00	0.00	0.00
a5) Otras Prestaciones Sociales y Económicas	0.00	60,495.92	60,495.92	60,495.92	60,495.92	0.00
a6) Previsiones	0.00	0.00	0.00	0.00	0.00	0.00
a7) Pago de Estímulos a Servidores Públicos	0.00	0.00	0.00	0.00	0.00	0.00
B. Materiales y Suministros (B=b1+b2+b3+b4+b5+b6+b7+b8+b9)	**11,609,198.81**	**-4,743,928.50**	**6,865,270.31**	**7,918,761.76**	**7,838,304.56**	**-1,053,491.45**
b1) Materiales de Administración, Emisión de Documentos y Artículos Oficiales	117,000.00	802,835.74	919,835.74	919,835.74	919,835.74	0.00
b2) Alimentos y Utensilios	23,000.00	918,494.98	941,494.98	941,494.98	941,494.98	0.00
b3) Materias Primas y Materiales de Producción y Comercialización	0.00	0.00	0.00	0.00	0.00	0.00
b4) Materiales y Artículos de Construcción y de Reparación	10,081,714.29	-9,612,075.76	469,638.53	470,095.69	470,095.69	-457.16
b5) Productos Químicos, Farmacéuticos y de Laboratorio	242,211.47	778,426.51	1,020,637.98	1,020,637.98	1,020,637.98	0.00
b6) Combustibles, Lubricantes y Aditivos	624,184.05	420,634.62	1,044,818.67	2,097,852.96	2,017,395.76	-1,053,034.29
b7) Vestuario, Blancos, Prendas de Protección y Artículos Deportivos	104,000.00	669,373.10	773,373.10	773,373.10	773,373.10	0.00
b8) Materiales y Suministros Para Seguridad	110,000.00	-101,996.00	8,004.00	8,004.00	8,004.00	0.00
b9) Herramientas, Refacciones y Accesorios Menores	307,089.00	1,380,378.31	1,687,467.31	1,687,467.31	1,687,467.31	0.00
C. Servicios Generales (C=c1+c2+c3+c4+c5+c6+c7+c8+c9)	**4,179,467.90**	**676,566.36**	**4,856,034.26**	**4,856,797.23**	**4,693,247.89**	**-762.97**
c1) Servicios Básicos	2,553,000.00	-1,492,978.38	1,060,021.62	1,060,021.62	900,381.62	0.00
c2) Servicios de Arrendamiento	0.00	1,476,730.87	1,476,730.87	1,476,730.87	1,476,730.87	0.00
c3) Servicios Profesionales, Científicos, Técnicos y Otros Servicios	615,000.00	96,738.83	711,738.83	711,738.83	711,738.83	0.00

c4) Servicios Financieros, Bancarios y Comerciales	0.00	46,031.09	46,031.09	46,794.06	46,794.06	-762.97
c5) Servicios de Instalación, Reparación, Mantenimiento y Conservación	310,450.00	720,485.15	1,030,935.15	1,030,935.15	1,030,935.15	0.00
c6) Servicios de Comunicación Social y Publicidad	0.00	0.00	0.00	0.00	0.00	0.00
c7) Servicios de Traslado y Viáticos	17,776.00	-17,776.00	0.00	0.00	0.00	0.00
c8) Servicios Oficiales	0.00	0.00	0.00	0.00	0.00	0.00
c9) Otros Servicios Generales	683,241.90	-152,665.20	530,576.70	530,576.70	526,667.36	0.00
D. Transferencias, Asignaciones, Subsidios y Otras Ayudas (D=d1+d2+d3+d4+d5+d6+d7+d8+d9)	**0.00**	**1,618,298.42**	**1,618,298.42**	**1,753,298.42**	**1,753,298.42**	**-135,000.00**
d1) Transferencias Internas y Asignaciones al Sector Público	0.00	0.00	0.00	0.00	0.00	0.00
d2) Transferencias al Resto del Sector Público	0.00	0.00	0.00	0.00	0.00	0.00
d3) Subsidios y Subvenciones	0.00	0.00	0.00	0.00	0.00	0.00
d4) Ayudas Sociales	0.00	1,618,298.42	1,618,298.42	1,753,298.42	1,753,298.42	-135,000.00
d5) Pensiones y Jubilaciones	0.00	0.00	0.00	0.00	0.00	0.00
d6) Transferencias a Fideicomisos, Mandatos y Otros Análogos	0.00	0.00	0.00	0.00	0.00	0.00
d7) Transferencias a la Seguridad Social	0.00	0.00	0.00	0.00	0.00	0.00
d8) Donativos	0.00	0.00	0.00	0.00	0.00	0.00
d9) Transferencias al Exterior	0.00	0.00	0.00	0.00	0.00	0.00
E. Bienes Muebles, Inmuebles e Intangibles (E=e1+e2+e3+e4+e5+e6+e7+e8+e9)	**600,000.00**	**42,041.20**	**642,041.20**	**642,041.20**	**642,041.20**	**0.00**
e1) Mobiliario y Equipo de Administración	600,000.00	-53,958.68	546,041.32	546,041.32	546,041.32	0.00
e2) Mobiliario y Equipo Educacional y Recreativo	0.00	0.00	0.00	0.00	0.00	0.00
e3) Equipo e Instrumental Médico y de Laboratorio	0.00	0.00	0.00	0.00	0.00	0.00
e4) Vehículos y Equipo de Transporte	0.00	0.00	0.00	0.00	0.00	0.00
e5) Equipo de Defensa y Seguridad	0.00	0.00	0.00	0.00	0.00	0.00
e6) Maquinaria, Otros Equipos y Herramientas	0.00	95,999.88	95,999.88	95,999.88	95,999.88	0.00
e7) Activos Biológicos	0.00	0.00	0.00	0.00	0.00	0.00
e8) Bienes Inmuebles	0.00	0.00	0.00	0.00	0.00	0.00
e9) Activos Intangibles	0.00	0.00	0.00	0.00	0.00	0.00
F. Inversión Pública (F=f1+f2+f3)	**43,490,929.71**	**3,366,739.34**	**46,857,669.05**	**46,856,841.54**	**46,856,841.54**	**827.51**
f1) Obra Pública en Bienes de Dominio Público	43,490,929.71	3,366,739.34	46,857,669.05	46,856,841.54	46,856,841.54	827.51
f2) Obra Pública en Bienes Propios	0.00	0.00	0.00	0.00	0.00	0.00
f3) Proyectos Productivos y Acciones de Fomento	0.00	0.00	0.00	0.00	0.00	0.00
G. Inversiones Financieras y Otras Provisiones (G=g1+g2+g3+g4+g5+g6+g7)	**0.00**	**0.00**	**0.00**	**0.00**	**0.00**	**0.00**
g1) Inversiones Para el Fomento de Actividades Productivas	0.00	0.00	0.00	0.00	0.00	0.00
g2) Acciones y Participaciones de Capital	0.00	0.00	0.00	0.00	0.00	0.00
g3) Compra de Títulos y Valores	0.00	0.00	0.00	0.00	0.00	0.00
g4) Concesión de Préstamos	0.00	0.00	0.00	0.00	0.00	0.00
g5) Inversiones en Fideicomisos, Mandatos y Otros Análogos	0.00	0.00	0.00	0.00	0.00	0.00
Fideicomiso de Desastres Naturales (Informativo)	0.00	0.00	0.00	0.00	0.00	0.00
g6) Otras Inversiones Financieras	0.00	0.00	0.00	0.00	0.00	0.00
g7) Provisiones para Contingencias y Otras Erogaciones Especiales	0.00	0.00	0.00	0.00	0.00	0.00
H. Participaciones y Aportaciones (H=h1+h2+h3)	**0.00**	**0.00**	**0.00**	**0.00**	**0.00**	**0.00**
h1) Participaciones	0.00	0.00	0.00	0.00	0.00	0.00
h2) Aportaciones	0.00	0.00	0.00	0.00	0.00	0.00
h3) Convenios	0.00	0.00	0.00	0.00	0.00	0.00
I. Deuda Pública (I=i1+i2+i3+i4+i5+i6+i7)	**3,879,876.00**	**-3,556,532.85**	**323,343.15**	**323,343.15**	**323,343.15**	**0.00**
i1) Amortización de la Deuda Pública	0.00	0.00	0.00	0.00	0.00	0.00
i2) Intereses de la Deuda Pública	0.00	0.00	0.00	0.00	0.00	0.00
i3) Comisiones de la Deuda Pública	0.00	0.00	0.00	0.00	0.00	0.00
i4) Gastos de la Deuda Pública	0.00	0.00	0.00	0.00	0.00	0.00
i5) Costo por Coberturas	0.00	0.00	0.00	0.00	0.00	0.00
i6) Apoyos Financieros	0.00	0.00	0.00	0.00	0.00	0.00
i7) Adeudos de Ejercicios Fiscales Anteriores (ADEFAS)	3,879,876.00	-3,556,532.85	323,343.15	323,343.15	323,343.15	0.00
III. Total de Egresos (II + I= II)	**159,229,795.59**	**-960,516.05**	**158,269,279.54**	**160,319,580.04**	**158,229,881.81**	**-2,050,300.50**

Fecha de emisión 1/22/26

Bajo protesta de decir verdad declaramos que los Estados Financieros y sus notas, son razonablemente correctos y son responsabilidad del emisor.

MADERO, MICH. 2024-2027 PRESIDENCIA MUNICIPAL

C. JUAN CARLOS GAMINO AYALA
PRESIDENTE MUNICIPAL

ING. CLAUDIA LIZBETH MADRIGAL URIBE
SÍNDICO

MADERO, MICH. 2024-2027 SINDICATURA

LIC. EVERARDO JUAREZ IBAÑEZ
TESORERO MUNICIPAL (16/12/2025)

MADERO, MICH. 2024-2027 TESORERÍA MUNICIPAL

C.P. MIRELLA MARCELA FARIAS OLIVO
ENCARGADA DEL DESPACHO DE LA CONTRALORÍA MUNICIPAL (16/12/2025)

MADERO, MICH. 2024-2027 CONTRALORÍA MUNICIPAL

Formato 6 b) Estado Analítico del Ejercicio del Presupuesto de Egresos Detallado - LDF

MUNICIPIO DE MADERO
Estado Analítico del Ejercicio del Presupuesto de Egresos Detallado - LDF
Clasificación Administrativa
DEL 01 DE ENERO DEL 2025 AL 31 DE DICIEMBRE DEL 2025
(PESOS)

Concepto (c)	Egresos					Subejercicio (e)
	Aprobado (d)	Ampliaciones/ (Reducciones)	Modificado	Devengado	Pagado	
I. Gasto No Etiquetado(I=A+B+C+D+E+F+G+H)	**85,779,176.59**	**1,825,641.72**	**87,604,818.31**	**88,466,691.90**	**87,303,378.33**	**-861,873.59**
Contraloría	**1,369,451.48**	**-160,283.13**	**1,209,168.35**	**1,209,168.35**	**1,209,168.35**	**0.00**
Desarrollo Económico	**635,110.19**	**-127,704.83**	**507,405.36**	**507,405.36**	**507,405.36**	**0.00**
DIF Desarrollo Integral de la Familia	**3,719,983.28**	**1,339,398.19**	**5,059,381.47**	**5,068,301.30**	**5,055,928.47**	**-8,919.83**
Dirección de Comunicación Social	**1,219,901.79**	**-323,077.96**	**896,823.83**	**896,823.83**	**896,823.83**	**0.00**
Dirección de Desarrollo Rural	**5,131,752.54**	**784,770.30**	**5,916,522.84**	**5,920,241.29**	**5,916,522.84**	**-3,718.45**
Dirección de Desarrollo Social	**6,493,213.46**	**-4,444,729.19**	**2,048,484.27**	**2,050,953.61**	**2,048,484.27**	**-2,469.34**
Dirección de la Casa de la Cultura	**383,569.79**	**35,818.36**	**419,388.15**	**422,388.15**	**418,548.15**	**-3,000.00**
Dirección de Maquinaria	**8,481,220.03**	**4,439,382.35**	**12,920,602.38**	**13,231,770.42**	**12,920,602.38**	**-311,168.04**
Dirección de Seguridad Pública	**0.00**	**28,787.63**	**28,787.63**	**28,787.63**	**28,787.63**	**0.00**
Dirección de Urbanismo y Obras Públicas	**7,477,968.05**	**-4,660,908.98**	**2,817,059.07**	**2,819,038.27**	**2,817,059.07**	**-1,979.20**
Dirección del Instituto de la Mujer	**807,569.27**	**-211,910.74**	**595,658.53**	**596,658.13**	**595,658.53**	**-999.60**
Ecologia	**840,397.75**	**121,149.42**	**961,547.17**	**961,547.17**	**961,547.17**	**0.00**
Juventud y Deporte	**390,557.18**	**142,242.07**	**532,799.25**	**532,799.25**	**532,799.25**	**0.00**
Migrante	**723,824.90**	**-282,151.36**	**441,673.54**	**441,673.54**	**441,673.54**	**0.00**
Oficial Mayor	**21,083,100.94**	**1,932,558.43**	**23,015,659.37**	**23,087,180.41**	**23,012,583.39**	**-71,521.04**
Presidencia	**5,123,868.39**	**7,789,105.05**	**12,912,973.44**	**12,908,252.09**	**12,869,667.44**	**4,721.35**
Protección Civil	**0.00**	**0.00**	**0.00**	**0.00**	**0.00**	**0.00**
Regidores	**5,893,483.94**	**-152,096.52**	**5,741,387.42**	**6,193,887.23**	**6,191,387.42**	**-452,499.81**
Reglamentos	**537,458.48**	**-46,249.24**	**491,209.24**	**493,678.29**	**491,209.24**	**-2,469.05**
Secretaría del Ayuntamiento	**4,412,696.31**	**149,377.87**	**4,562,074.18**	**4,566,305.60**	**3,861,309.18**	**-4,231.42**
Sindicatura	**2,447,679.51**	**-293,510.98**	**2,154,168.53**	**2,155,268.74**	**2,154,168.53**	**-1,100.21**
Tesoreria	**8,606,369.31**	**-4,234,325.02**	**4,372,044.29**	**4,374,563.24**	**4,372,044.29**	**-2,518.95**
II. Gasto Etiquetado (II=A+B+C+D+E+F+G+H)	**73,450,619.00**	**-2,786,157.77**	**70,664,461.23**	**71,852,888.14**	**70,926,503.48**	**-1,188,426.91**
Desarrollo Económico	0	100000.36	100000.36	100457.52	100457.52	-457.16
Dirección de Desarrollo Rural	0	0	0	135000	135000	-135000
Dirección de Seguridad Pública	9754728	2962687.8	12717415.8	13763089.86	13122022.75	-1045674.06
Dirección de Urbanismo y Obras Públicas	54772644	-5119344.15	49653299.85	49652472.34	49652472.34	827.51
Dirección del Instituto de la Mujer	0	0	0	0	0	0
Ecologia	0	2227342.45	2227342.45	2227342.45	2227342.45	0
Oficial Mayor	2520000	-1401709.8	1118290.2	1118290.2	958650.2	0
Presidencia	0	0	0	0	0	0
Protección Civil	2523371	1995087.33	4518458.33	4525818.56	4400141.01	-7360.23
Tesoreria	3879876	-3550221.76	329654.24	330417.21	330417.21	-762.97
III. Total de Egresos (III = I + II)	**159229795.6**	**-960516.05**	**158269279.5**	**160319580**	**158229881.8**	**-2050300.5**

000477

Fecha de emisi **1/22/26**

Bajo protesta de decir verdad declaramos que los Estados Financieros y sus notas, son razonablemente correctos y son responsabilidad del emisor.

C. JUAN CARLOS GAMIÑO AVALOS
PRESIDENTE MUNICIPAL

MADERO, MICH.
2024-2027
PRESIDENCIA MUNICIPAL

LIC. EVERARDO JUAREZ IBAÑEZ
TESORERO MUNICIPAL (16/12/2025)

MADERO, MICH.
2024-2027
TESORERÍA MUNICIPAL

MADERO, MICH.
2024-2027
SINDICATURA

ING. CLAUDIA LIZBETH MARROQUIN URIBE

SÍNDICO

C.P. MIRELLA MARCELA FARIAS OLIVO

ENCARGADA DEL DESPACHO DE LA CONTRALORÍA MUNICIPAL (16/12/2025)

MADERO, MICH.
2024-2027
CONTRALORÍA MUNICIPAL

00043

MUNICIPIO DE MADERO
Estado Analítico del Ejercicio del Presupuesto de Egresos Detallado - LDF
Clasificación Funcional (Finalidad y Función)
DEL 01 DE ENERO DEL2025 AL 31 DE DICIEMBRE DEL 2025
(PESOS)

Concepto (c)	Egresos					Subejercicio (e)
	Aprobado (d)	Ampliaciones/ (Reducciones)	Modificado	Devengado	Pagado	
I. Gasto No Etiquetado (I=A+B+C+D)	**$80,647,424.05**	**$1,040,871.42**	**$81,688,295.47**	**$82,546,450.61**	**$81,386,855.49**	**-$858,155.14**
A. Gobierno (A=a1+a2+a3+a4+a5+a6+a7+a8)	**$38,092,129.24**	**$7,197,110.05**	**$45,289,239.29**	**$46,058,505.42**	**$44,995,168.29**	**-$769,266.13**
a1) Legislación	$0.00	$0.00	$0.00	$0.00	$0.00	$0.00
a2) Justicia	$0.00	$0.00	$0.00	$0.00	$0.00	$0.00
a3) Coordinación de la Política de Gobierno	$19,247,179.63	$7,332,592.29	$26,579,771.92	$27,032,882.01	$26,285,700.92	-$453,110.09
a4) Relaciones Exteriores	$0.00	$0.00	$0.00	$0.00	$0.00	$0.00
a5) Asuntos Financieros y Hacendarios	$8,606,369.31	-$4,234,325.02	$4,372,044.29	$4,374,563.24	$4,372,044.29	-$2,518.95
a6) Seguridad Nacional	$0.00	$0.00	$0.00	$0.00	$0.00	$0.00
a7) Asuntos de Orden Público y de Seguridad Interior	$0.00	$28,787.63	$28,787.63	$28,787.63	$28,787.63	$0.00
a8) Otros Servicios Generales	$10,238,580.30	$4,070,055.15	$14,308,635.45	$14,622,272.54	$14,308,635.45	-$313,637.09
B. Desarrollo Social (B=b1+b2+b3+b4+b5+b6+b7)	**$41,920,184.62**	**-$6,028,533.80**	**$35,891,650.82**	**$35,980,539.83**	**$35,884,281.84**	**-$88,889.01**
b1) Protección Ambiental	$840,397.75	$121,149.42	$961,547.17	$961,547.17	$961,547.17	$0.00
b2) Vivienda y Servicios a la Comunidad	$27,576,314.40	-$2,512,170.76	$25,064,143.64	$25,138,134.02	$25,061,067.66	-$73,990.38
b3) Salud	$0.00	$0.00	$0.00	$0.00	$0.00	$0.00
b4) Recreación, Cultura y Otras Manifestaciones Sociales	$774,126.97	$178,060.43	$952,187.40	$955,187.40	$951,347.40	-$3,000.00
b5) Educación	$0.00	$0.00	$0.00	$0.00	$0.00	$0.00
b6) Protección Social	$5,251,377.45	$845,336.09	$6,096,713.54	$6,106,632.97	$6,093,260.54	-$9,919.43
b7) Otros Asuntos Sociales	$7,477,968.05	-$4,660,908.98	$2,817,059.07	$2,819,038.27	$2,817,059.07	-$1,979.20
C. Desarrollo Económico (C=c1+c2+c3+c4+c5+c6+c7+c8+c9)	**$635,110.19**	**-$127,704.83**	**$507,405.36**	**$507,405.36**	**$507,405.36**	**$0.00**
c1) Asuntos Económicos, Comerciales y Laborales en General	$0.00	$0.00	$0.00	$0.00	$0.00	$0.00
c2) Agropecuaria, Silvicultura, Pesca y Caza	$0.00	$0.00	$0.00	$0.00	$0.00	$0.00
c3) Combustibles y Energía	$0.00	$0.00	$0.00	$0.00	$0.00	$0.00
c4) Minería, Manufacturas y Construcción	$0.00	$0.00	$0.00	$0.00	$0.00	$0.00
c5) Transporte	$0.00	$0.00	$0.00	$0.00	$0.00	$0.00
c6) Comunicaciones	$0.00	$0.00	$0.00	$0.00	$0.00	$0.00
c7) Turismo	$0.00	$0.00	$0.00	$0.00	$0.00	$0.00
c8) Ciencia, Tecnología e Innovación	$0.00	$0.00	$0.00	$0.00	$0.00	$0.00
c9) Otras Industrias y Otros Asuntos Económicos	$635,110.19	-$127,704.83	$507,405.36	$507,405.36	$507,405.36	$0.00
D. Otras No Clasificadas en Funciones Anteriores (D=d1+d2+d3+d4)	**$0.00**	**$0.00**	**$0.00**	**$0.00**	**$0.00**	**$0.00**
d1) Transacciones de la Deuda Publica / Costo Financiero de la Deuda	$0.00	$0.00	$0.00	$0.00	$0.00	$0.00
d2) Transferencias, Participaciones y Aportaciones Entre Diferentes Niveles y Ordenes de Gobierno	$0.00	$0.00	$0.00	$0.00	$0.00	$0.00
d3) Saneamiento del Sistema Financiero	$0.00	$0.00	$0.00	$0.00	$0.00	$0.00
d4) Adeudos de Ejercicios Fiscales Anteriores	$0.00	$0.00	$0.00	$0.00	$0.00	$0.00
II. Gasto Etiquetado (II=A+B+C+D)	**$73,450,619.00**	**-$2,786,157.77**	**$70,664,461.23**	**$71,717,888.14**	**$70,791,503.48**	**-$1,053,426.91**
A. Gobierno (A=a1+a2+a3+a4+a5+a6+a7+a8)	**$16,157,975.00**	**$1,407,553.37**	**$17,565,528.37**	**$18,619,325.63**	**$17,852,580.97**	**-$1,053,797.26**
a1) Legislación	$0.00	$0.00	$0.00	$0.00	$0.00	$0.00
a2) Justicia	$0.00	$0.00	$0.00	$0.00	$0.00	$0.00
a3) Coordinación de la Política de Gobierno	$0.00	$0.00	$0.00	$0.00	$0.00	$0.00
a4) Relaciones Exteriores	$0.00	$0.00	$0.00	$0.00	$0.00	$0.00
a5) Asuntos Financieros y Hacendarios	$3,879,876.00	-$3,550,221.76	$329,654.24	$330,417.21	$330,417.21	-$762.97
a6) Seguridad Nacional	$0.00	$0.00	$0.00	$0.00	$0.00	$0.00
a7) Asuntos de Orden Público y de Seguridad Interior	$12,278,099.00	$4,957,775.13	$17,235,874.13	$18,288,908.42	$17,522,163.76	-$1,053,034.29
a8) Otros Servicios Generales	$0.00	$0.00	$0.00	$0.00	$0.00	$0.00
B. Desarrollo Social (B=b1+b2+b3+b4+b5+b6+b7)	**$57,292,644.00**	**-$4,293,711.50**	**$52,998,932.50**	**$52,998,104.99**	**$52,838,464.99**	**$827.51**
b1) Protección Ambiental	$0.00	$2,227,342.45	$2,227,342.45	$2,227,342.45	$2,227,342.45	$0.00
b2) Vivienda y Servicios a la Comunidad	$2,520,000.00	-$1,401,709.80	$1,118,290.20	$1,118,290.20	$958,650.20	$0.00
b3) Salud	$0.00	$0.00	$0.00	$0.00	$0.00	$0.00
b4) Recreación, Cultura y Otras Manifestaciones Sociales	$0.00	$0.00	$0.00	$0.00	$0.00	$0.00
b5) Educación	$0.00	$0.00	$0.00	$0.00	$0.00	$0.00
b6) Protección Social	$0.00	$0.00	$0.00	$0.00	$0.00	$0.00
b7) Otros Asuntos Sociales	$54,772,644.00	-$5,119,344.15	$49,653,299.85	$49,652,472.34	$49,652,472.34	$827.51
C. Desarrollo Económico (C=c1+c2+c3+c4+c5+c6+c7+c8+c9)	**$0.00**	**$100,000.36**	**$100,000.36**	**$100,457.52**	**$100,457.52**	**-$457.16**
c1) Asuntos Económicos, Comerciales y Laborales en General	$0.00	$0.00	$0.00	$0.00	$0.00	$0.00
c2) Agropecuaria, Silvicultura, Pesca y Caza	$0.00	$0.00	$0.00	$0.00	$0.00	$0.00
c3) Combustibles y Energía	$0.00	$0.00	$0.00	$0.00	$0.00	$0.00
c4) Minería, Manufacturas y Construcción	$0.00	$0.00	$0.00	$0.00	$0.00	$0.00
c5) Transporte	$0.00	$0.00	$0.00	$0.00	$0.00	$0.00
c6) Comunicaciones	$0.00	$0.00	$0.00	$0.00	$0.00	$0.00
c7) Turismo	$0.00	$0.00	$0.00	$0.00	$0.00	$0.00
c8) Ciencia, Tecnología e Innovación	$0.00	$0.00	$0.00	$0.00	$0.00	$0.00
c9) Otras Industrias y Otros Asuntos Económicos	$0.00	$100,000.36	$100,000.36	$100,457.52	$100,457.52	-$457.16
D. Otras No Clasificadas en Funciones Anteriores (D=d1+d2+d3+d4)	**$0.00**	**$0.00**	**$0.00**	**$0.00**	**$0.00**	**$0.00**
d1) Transacciones de la Deuda Publica / Costo Financiero de la Deuda	$0.00	$0.00	$0.00	$0.00	$0.00	$0.00
d2) Transferencias, Participaciones y Aportaciones Entre Diferentes Niveles y Ordenes de Gobierno	$0.00	$0.00	$0.00	$0.00	$0.00	$0.00
d3) Saneamiento del Sistema Financiero	$0.00	$0.00	$0.00	$0.00	$0.00	$0.00
d4) Adeudos de Ejercicios Fiscales Anteriores	$0.00	$0.00	$0.00	$0.00	$0.00	$0.00
III. Total de Egresos (III = I + II)	**$154,098,043.05**	**-$1,745,286.35**	**$152,352,756.70**	**$154,264,338.75**	**$152,178,358.97**	**-$1,911,582.05**

Bajo protesta de decir verdad declaramos que los Estados Financieros y sus notas, son razonablemente correctos y son responsabilidad del emisor.

Fecha de emisión 22/01/2026

C. JUAN CARLOS RAMIREZ AVALOS
PRESIDENTE MUNICIPAL

ING. CLAUDIA LIZBETH MARROQUIN UNIBE
SÍNDICA

LIC. EDUARDO JOSE IBAÑEZ
TESORERO MUNICIPAL (16/12/2025)

C.P. MIRELLA MARGELLA FARIAS OLIVO
ENCARGADA DEL DESPACHO DE LA
CONTRALORÍA MUNICIPAL (16/12/2025)

MADERO, MICH. 2024-2027 PRESIDENCIA MUNICIPAL

MADERO, MICH. 2024-2027 SINDICATURA

MADERO, MICH. 2024-2027 TESORERÍA MUNICIPAL

MADERO, MICH. 2024-2027 CONTRALORÍA MUNICIPAL

MUNICIPIO DE MADERO
Estado Analítico del Ejercicio del Presupuesto de Egresos Detallado - LDF
Clasificación de Servicios Personales por Categoría
DEL 01 DE ENERO DEL 2025 AL 31 DE DICIEMBRE DEL 2025
(PESOS)

Concepto (c)	Egresos					Subejercicio (e)
	Aprobado (d)	Ampliaciones/ (Reducciones)	Modificado	Devengado	Pagado	
I. Gasto No Etiquetado (I=A+B+C+D+E+F)	**50,723,581**	**-5,542,658**	**45,180,923**	**45,180,923**	**45,180,923**	**0**
A. Personal Ádministrativo y de Servicio Público	50,723,581	-5,542,658	45,180,923	45,180,923	45,180,923	0
B. Magisterio			0			0
C. Servicios de Salud (C=c1+c2)	0	0	0	0	0	0
c1) Personal Administrativo			0			0
c2) Personal Médico, Paramédico y afín			0			0
D. Seguridad Pública			0			0
E. Gastos asociados a la implementación de nuevas leyes federales o reformas a las mismas (E = e1 + e2)	0	0	0	0	0	0
e1) Nombre del Programa o Ley 1			0			0
e2) Nombre del Programa o Ley 2			0			0
F. Sentencias laborales definitivas			0			0
II. Gasto Etiquetado (II=A+B+C+D+E+F)	**9,691,147**	**-189,342**	**9,501,805**	**9,501,805**	**8,819,427**	**0**
A. Personal Administrativo y de Servicio Público	0	80,400	80,400	80,400	80,400	0
B. Magisterio			0			0
C. Servicios de Salud (C=c1+c2)	1,675,777	-10,182	1,665,594	1,665,594	1,547,277	0
c1) Personal Administrativo			0			0
c2) Personal Médico, Paramédico y afín	1,675,777	-10,182	1,665,594	1,665,594	1,547,277	0
D. Seguridad Pública	8,015,370	-259,559	7,755,811	7,755,811	7,191,750	0
E. Gastos asociados a la implementación de nuevas leyes federales o reformas a las mismas (E = e1 + e2)	0	0	0	0	0	0
e1) Nombre del Programa o Ley 1			0			0
e2) Nombre del Programa o Ley 2			0			0
F. Sentencias laborales definitivas			0			0
III. Total del Gasto en Servicios Personales (III = I + II)	**60,414,728**	**-5,732,000**	**54,682,728**	**54,682,728**	**54,000,350**	**0**

Fecha de emisión **22/01/2026**

Bajo protesta de decir verdad declaramos que los Estados Financieros y sus notas, son razonablemente correctos y son responsabilidad del emisor.

C. JUAN CARLOS GAMIÑO AVALOS
PRESIDENTE MUNICIPAL

LIC. EVERARDO JUAREZ IBAÑEZ
TESORERO MUNICIPAL (16/12/2025)

ING. CLAUDIA [illegible] URIBE
SÍNDICO

C.P. MIRELLA MARCELA FARIAS OLIVO
ENCARGADA DEL DESPACHO DE LA CONTRALORÍA MUNICIPAL (16/12/2025)

000473

GOBIERNO MUNICIPAL
MADERO
2024 — 2027
COMPROMISOS QUE TRANSFORMAN

000476

DEPENDENCIA: H. AYUNTAMIENTO
DEPARTAMENTO: TESORERIA
EXPEDIENTE: 16/01/2026
NO. DE OFICIO: 0010

Madero, Michoacán, a 16 de Enero del 2026.

C.P. MARCO ANTONIO BRAVO PANTOJA
AUDITOR SUPERIOR DE MICHOACÁN
P R E S E N T E.

Con fundamento en el Artículo 10, fracción VII, Numeral 7 de los Lineamientos para la Entrega de la Cuenta Pública y de los Informes Trimestrales de las Administraciones Públicas Municipales ante la Auditoria Superior de Michoacán, la que suscribe Lic. Everardo Juarez Ibáñez Tesorero Municipal por medio de la presente, se informa que las Proyecciones y Resultados de Ingresos y Egresos se integrarán por única ocasión en el Primer Informe Trimestral de la Gestión Administrativa 2025.

Sin más por el momento, me despido enviándole un cordial saludo.

A T E N T A M E N T E

LIC. EVERARDO JUAREZ IBAÑEZ
TESORERO MUNICIPAL

MADERO, MICH.
2024-2027
TESORERIA MUNICIPAL

C.c.p. Expediente

Portal Hidalgo #35
(459) 341 2004
Presidencia@madero.gob.mx

000477

DEPENDENCIA: H. AYUNTAMIENTO
DEPARTAMENTO: TESORERIA
EXPEDIENTE: 11/01/2026
NO. DE OFICIO: 0011

Madero, Michoacán, a 16 de Enero del 2026.

C. P. MARCO ANTONIO BRAVO PANTOJA
AUDITOR SUPERIOR DE MICHOACÁN.
P R E S E N T E.

Con fundamento en el Artículo 10, fracción VII, Numeral 8 de los Lineamientos para la Entrega de la Cuenta Pública y de los Informes Trimestrales de las Administraciones Públicas Municipales ante la Auditoria Superior de Michoacán, el que suscribe Lic. Everardo Juarez Ibáñez, Tesorero Municipal por medio de la presente, se informa que el Informe Sobre Estudios Actuariales, se integrará por única ocasión en el PRIMER Informe Trimestral de la Gestión Administrativa 2025.

Sin más por el momento, me despido enviándole un cordial saludo.

A T E N T A M E N T E

LIC. EVERARDO JUAREZ IBAÑEZ
TESORERO MUNICIPAL

MADERO, MICH.
2024 - 2027
TESORERIA MUNICIPAL

C.c.p. Expediente

Portal Hidalgo #35
(459) 341 2004
Presidencia@madero.gob.mx

000474

MUNICIPIO DE MADERO
Estado Analítico del Ejercicio del Presupuesto de Egresos Detallado - LDF
Clasificación Funcional (Finalidad y Función)
DEL 01 DE ENERO DEL2025 AL 31 DE DICIEMBRE DEL 2025
(PESOS)

Concepto (c)	Egresos					Subejercicio (e)
	Aprobado (d)	Ampliaciones/ (Reducciones)	Modificado	Devengado	Pagado	
I. Gasto No Etiquetado (I=A+B+C+D)	**$80,647,424.05**	**$1,040,871.42**	**$81,688,295.47**	**$82,546,450.61**	**$81,386,855.49**	**-$858,155.14**
A. Gobierno (A=a1+a2+a3+a4+a5+a6+a7+a8)	**$38,092,129.24**	**$7,197,110.05**	**$45,289,239.29**	**$46,058,505.42**	**$44,995,168.29**	**-$769,266.13**
a1) Legislación	$0.00	$0.00	$0.00	$0.00	$0.00	$0.00
a2) Justicia	$0.00	$0.00	$0.00	$0.00	$0.00	$0.00
a3) Coordinación de la Política de Gobierno	$19,247,179.63	$7,332,592.29	$26,579,771.92	$27,032,882.01	$26,285,700.92	-$453,110.09
a4) Relaciones Exteriores	$0.00	$0.00	$0.00	$0.00	$0.00	$0.00
a5) Asuntos Financieros y Hacendarios	$8,606,369.31	-$4,234,325.02	$4,372,044.29	$4,374,563.24	$4,372,044.29	-$2,518.95
a6) Seguridad Nacional	$0.00	$0.00	$0.00	$0.00	$0.00	$0.00
a7) Asuntos de Orden Público y de Seguridad Interior	$0.00	$28,787.63	$28,787.63	$28,787.63	$28,787.63	$0.00
a8) Otros Servicios Generales	$10,238,580.30	$4,070,055.15	$14,308,635.45	$14,622,272.54	$14,308,635.45	-$313,637.09
B. Desarrollo Social (B=b1+b2+b3+b4+b5+b6+b7)	**$41,920,184.62**	**-$6,028,533.80**	**$35,891,650.82**	**$35,980,539.83**	**$35,884,281.84**	**-$88,889.01**
b1) Protección Ambiental	$840,397.75	$121,149.42	$961,547.17	$961,547.17	$961,547.17	$0.00
b2) Vivienda y Servicios a la Comunidad	$27,576,314.40	-$2,512,170.76	$25,064,143.64	$25,138,134.02	$25,061,067.66	-$73,990.38
b3) Salud	$0.00	$0.00	$0.00	$0.00	$0.00	$0.00
b4) Recreación, Cultura y Otras Manifestaciones Sociales	$774,126.97	$178,060.43	$952,187.40	$955,187.40	$951,347.40	-$3,000.00
b5) Educación	$0.00	$0.00	$0.00	$0.00	$0.00	$0.00
b6) Protección Social	$5,251,377.45	$845,336.09	$6,096,713.54	$6,106,632.97	$6,093,260.54	-$9,919.43
b7) Otros Asuntos Sociales	$7,477,968.05	-$4,660,908.98	$2,817,059.07	$2,819,038.27	$2,817,059.07	-$1,979.20
C. Desarrollo Económico (C=c1+c2+c3+c4+c5+c6+c7+c8+c9)	**$635,110.19**	**-$127,704.83**	**$507,405.36**	**$507,405.36**	**$507,405.36**	**$0.00**
c1) Asuntos Económicos, Comerciales y Laborales en General	$0.00	$0.00	$0.00	$0.00	$0.00	$0.00
c2) Agropecuaria, Silvicultura, Pesca y Caza	$0.00	$0.00	$0.00	$0.00	$0.00	$0.00
c3) Combustibles y Energía	$0.00	$0.00	$0.00	$0.00	$0.00	$0.00
c4) Minería, Manufacturas y Construcción	$0.00	$0.00	$0.00	$0.00	$0.00	$0.00
c5) Transporte	$0.00	$0.00	$0.00	$0.00	$0.00	$0.00
c6) Comunicaciones	$0.00	$0.00	$0.00	$0.00	$0.00	$0.00
c7) Turismo	$0.00	$0.00	$0.00	$0.00	$0.00	$0.00
c8) Ciencia, Tecnología e Innovación	$0.00	$0.00	$0.00	$0.00	$0.00	$0.00
c9) Otras Industrias y Otros Asuntos Económicos	$635,110.19	-$127,704.83	$507,405.36	$507,405.36	$507,405.36	$0.00
D. Otras No Clasificadas en Funciones Anteriores (D=d1+d2+d3+d4)	**$0.00**	**$0.00**	**$0.00**	**$0.00**	**$0.00**	**$0.00**
d1) Transacciones de la Deuda Publica / Costo Financiero de la Deuda	$0.00	$0.00	$0.00	$0.00	$0.00	$0.00
d2) Transferencias, Participaciones y Aportaciones Entre Diferentes Niveles y Ordenes de Gobierno	$0.00	$0.00	$0.00	$0.00	$0.00	$0.00
d3) Saneamiento del Sistema Financiero	$0.00	$0.00	$0.00	$0.00	$0.00	$0.00
d4) Adeudos de Ejercicios Fiscales Anteriores	$0.00	$0.00	$0.00	$0.00	$0.00	$0.00
II. Gasto Etiquetado (II=A+B+C+D)	**$73,450,619.00**	**-$2,786,157.77**	**$70,664,461.23**	**$71,717,888.14**	**$70,791,503.48**	**-$1,053,426.91**
A. Gobierno (A=a1+a2+a3+a4+a5+a6+a7+a8)	**$16,157,975.00**	**$1,407,553.37**	**$17,565,528.37**	**$18,619,325.63**	**$17,852,580.97**	**-$1,053,797.26**
a1) Legislación	$0.00	$0.00	$0.00	$0.00	$0.00	$0.00
a2) Justicia	$0.00	$0.00	$0.00	$0.00	$0.00	$0.00
a3) Coordinación de la Política de Gobierno	$0.00	$0.00	$0.00	$0.00	$0.00	$0.00
a4) Relaciones Exteriores	$0.00	$0.00	$0.00	$0.00	$0.00	$0.00
a5) Asuntos Financieros y Hacendarios	$3,879,876.00	-$3,550,221.76	$329,654.24	$330,417.21	$330,417.21	-$762.97
a6) Seguridad Nacional	$0.00	$0.00	$0.00	$0.00	$0.00	$0.00
a7) Asuntos de Orden Público y de Seguridad Interior	$12,278,099.00	$4,957,775.13	$17,235,874.13	$18,288,908.42	$17,522,163.76	-$1,053,034.29
a8) Otros Servicios Generales	$0.00	$0.00	$0.00	$0.00	$0.00	$0.00
B. Desarrollo Social (B=b1+b2+b3+b4+b5+b6+b7)	**$57,292,644.00**	**-$4,293,711.50**	**$52,998,932.50**	**$52,998,104.99**	**$52,838,464.99**	**$827.51**
b1) Protección Ambiental	$0.00	$2,227,342.45	$2,227,342.45	$2,227,342.45	$2,227,342.45	$0.00
b2) Vivienda y Servicios a la Comunidad	$2,520,000.00	-$1,401,709.80	$1,118,290.20	$1,118,290.20	$958,650.20	$0.00
b3) Salud	$0.00	$0.00	$0.00	$0.00	$0.00	$0.00
b4) Recreación, Cultura y Otras Manifestaciones Sociales	$0.00	$0.00	$0.00	$0.00	$0.00	$0.00
b5) Educación	$0.00	$0.00	$0.00	$0.00	$0.00	$0.00
b6) Protección Social	$0.00	$0.00	$0.00	$0.00	$0.00	$0.00
b7) Otros Asuntos Sociales	$54,772,644.00	-$5,119,344.15	$49,653,299.85	$49,652,472.34	$49,652,472.34	$827.51
C. Desarrollo Económico (C=c1+c2+c3+c4+c5+c6+c7+c8+c9)	**$0.00**	**$100,000.36**	**$100,000.36**	**$100,457.52**	**$100,457.52**	**-$457.16**
c1) Asuntos Económicos, Comerciales y Laborales en General	$0.00	$0.00	$0.00	$0.00	$0.00	$0.00
c2) Agropecuaria, Silvicultura, Pesca y Caza	$0.00	$0.00	$0.00	$0.00	$0.00	$0.00
c3) Combustibles y Energía	$0.00	$0.00	$0.00	$0.00	$0.00	$0.00
c4) Minería, Manufacturas y Construcción	$0.00	$0.00	$0.00	$0.00	$0.00	$0.00
c5) Transporte	$0.00	$0.00	$0.00	$0.00	$0.00	$0.00
c6) Comunicaciones	$0.00	$0.00	$0.00	$0.00	$0.00	$0.00
c7) Turismo	$0.00	$0.00	$0.00	$0.00	$0.00	$0.00
c8) Ciencia, Tecnología e Innovación	$0.00	$0.00	$0.00	$0.00	$0.00	$0.00
c9) Otras Industrias y Otros Asuntos Económicos	$0.00	$100,000.36	$100,000.36	$100,457.52	$100,457.52	-$457.16
D. Otras No Clasificadas en Funciones Anteriores (D=d1+d2+d3+d4)	**$0.00**	**$0.00**	**$0.00**	**$0.00**	**$0.00**	**$0.00**
d1) Transacciones de la Deuda Publica / Costo Financiero de la Deuda	$0.00	$0.00	$0.00	$0.00	$0.00	$0.00
d2) Transferencias, Participaciones y Aportaciones Entre Diferentes Niveles y Ordenes de Gobierno	$0.00	$0.00	$0.00	$0.00	$0.00	$0.00
d3) Saneamiento del Sistema Financiero	$0.00	$0.00	$0.00	$0.00	$0.00	$0.00
d4) Adeudos de Ejercicios Fiscales Anteriores	$0.00	$0.00	$0.00	$0.00	$0.00	$0.00
III. Total de Egresos (III = I + II)	**$154,098,043.05**	**-$1,745,286.35**	**$152,352,756.70**	**$154,264,338.75**	**$152,178,358.97**	**-$1,911,582.05**

Bajo protesta de decir verdad declaramos que los Estados Financieros y sus notas, son razonablemente correctos y son responsabilidad del emisor.

Fecha de emisión 22/01/2026

MADERO, MICH. 2024-2027 PRESIDENCIA MUNICIPAL

C. JUAN CARLOS RAMOS AVALOS
PRESIDENTE MUNICIPAL

MADERO, MICH. 2024-2027 SINDICATURA

ING. CLAUDIA LIZBETH MARROQUIN UNIBE
SÍNDICO

MADERO, MICH. 2024-2027 TESORERÍA MUNICIPAL

C.P. GUADALUPE JUAREZ IBAÑEZ
TESORERO MUNICIPAL (16/12/2025)

MADERO, MICH. 2024-2027 CONTRALORÍA MUNICIPAL

C.P. MIRELLA MARCELA FARIAS OLIVO
ENCARGADA DEL DESPACHO DE LA CONTRALORÍA MUNICIPAL (16/12/2025)

MUNICIPIO DE MADERO
Estado Analítico del Ejercicio del Presupuesto de Egresos Detallado - LDF
Clasificación de Servicios Personales por Categoría
DEL 01 DE ENERO DEL 2025 AL 31 DE DICIEMBRE DEL 2025
(PESOS)

Concepto (c)	Egresos					Subejercicio (e)
	Aprobado (d)	Ampliaciones/ (Reducciones)	Modificado	Devengado	Pagado	
I. Gasto No Etiquetado (I=A+B+C+D+E+F)	**50,723,581**	**-5,542,658**	**45,180,923**	**45,180,923**	**45,180,923**	**0**
A. Personal Ádministrativo y de Servicio Público	50,723,581	-5,542,658	45,180,923	45,180,923	45,180,923	0
B. Magisterio			0			0
C. Servicios de Salud (C=c1+c2)	0	0	0	0	0	0
c1) Personal Administrativo			0			0
c2) Personal Médico, Paramédico y afín			0			0
D. Seguridad Pública			0			0
E. Gastos asociados a la implementación de nuevas leyes federales o reformas a las mismas (E = e1 + e2)	0	0	0	0	0	0
e1) Nombre del Programa o Ley 1			0			0
e2) Nombre del Programa o Ley 2			0			0
F. Sentencias laborales definitivas			0			0
II. Gasto Etiquetado (II=A+B+C+D+E+F)	**9,691,147**	**-189,342**	**9,501,805**	**9,501,805**	**8,819,427**	**0**
A. Personal Administrativo y de Servicio Público	0	80,400	80,400	80,400	80,400	0
B. Magisterio			0			0
C. Servicios de Salud (C=c1+c2)	1,675,777	-10,182	1,665,594	1,665,594	1,547,277	0
c1) Personal Administrativo			0			0
c2) Personal Médico, Paramédico y afín	1,675,777	-10,182	1,665,594	1,665,594	1,547,277	0
D. Seguridad Pública	8,015,370	-259,559	7,755,811	7,755,811	7,191,750	0
E. Gastos asociados a la implementación de nuevas leyes federales o reformas a las mismas (E = e1 + e2)	0	0	0	0	0	0
e1) Nombre del Programa o Ley 1			0			0
e2) Nombre del Programa o Ley 2			0			0
F. Sentencias laborales definitivas			0			0
III. Total del Gasto en Servicios Personales (III = I + II)	**60,414,728**	**-5,732,000**	**54,682,728**	**54,682,728**	**54,000,350**	**0**

Fecha de emisión **22/01/2026**

Bajo protesta de decir verdad declaramos que los Estados Financieros y sus notas, son razonablemente correctos y son responsabilidad del emisor.

C. JUAN CARLOS GAMIÑO AVALOS
PRESIDENTE MUNICIPAL

LIC. EVERARDO JUAREZ IBAÑEZ
TESORERO MUNICIPAL (16/12/2025)

ING. CLAUDIA [illegible] URIBE
SÍNDICO

C.P. MIRELLA MARCELA FARIAS OLIVO
ENCARGADA DEL DESPACHO DE LA CONTRALORÍA MUNICIPAL (16/12/2025)

0004775

GOBIERNO MUNICIPAL
MADERO
2024 — 2027
COMPROMISOS QUE TRANSFORMAN

000476

DEPENDENCIA: H. AYUNTAMIENTO
DEPARTAMENTO: TESORERIA
EXPEDIENTE: 16/01/2026
NO. DE OFICIO: 0010

Madero, Michoacán, a 16 de Enero del 2026.

C.P. MARCO ANTONIO BRAVO PANTOJA
AUDITOR SUPERIOR DE MICHOACÁN
P R E S E N T E.

Con fundamento en el Artículo 10, fracción VII, Numeral 7 de los Lineamientos para la Entrega de la Cuenta Pública y de los Informes Trimestrales de las Administraciones Públicas Municipales ante la Auditoria Superior de Michoacán, la que suscribe Lic. Everardo Juarez Ibáñez Tesorero Municipal por medio de la presente, se informa que las Proyecciones y Resultados de Ingresos y Egresos se integrarán por única ocasión en el Primer Informe Trimestral de la Gestión Administrativa 2025.

Sin más por el momento, me despido enviándole un cordial saludo.

A T E N T A M E N T E

LIC. EVERARDO JUAREZ IBAÑEZ
TESORERO MUNICIPAL

MADERO, MICH.
2024-2027
TESORERIA MUNICIPAL

C.c.p. Expediente

Portal Hidalgo #35
(459) 341 2004
Presidencia@madero.gob.mx

GOBIERNO MUNICIPAL
MADERO
2024 — 2027
COMPROMISOS QUE TRANSFORMAN

000477

DEPENDENCIA: H. AYUNTAMIENTO
DEPARTAMENTO: TESORERIA
EXPEDIENTE: 11/01/2026
NO. DE OFICIO: 0011

Madero, Michoacán, a 16 de Enero del 2026.

C. P. MARCO ANTONIO BRAVO PANTOJA
AUDITOR SUPERIOR DE MICHOACÁN.
P R E S E N T E.

Con fundamento en el Artículo 10, fracción VII, Numeral 8 de los Lineamientos para la Entrega de la Cuenta Pública y de los Informes Trimestrales de las Administraciones Públicas Municipales ante la Auditoria Superior de Michoacán, el que suscribe Lic. Everardo Juarez Ibáñez, Tesorero Municipal por medio de la presente, se informa que el Informe Sobre Estudios Actuariales, se integrará por única ocasión en el PRIMER Informe Trimestral de la Gestión Administrativa 2025.

Sin más por el momento, me despido enviándole un cordial saludo.

A T E N T A M E N T E

LIC. EVERARDO JUAREZ IBAÑEZ
TESORERO MUNICIPAL

MADERO, MICH.
2024 - 2027
TESORERIA MUNICIPAL

C.c.p. Expediente

Portal Hidalgo #35
(459) 341 2004
Presidencia@madero.gob.mx

MUNICIPIO DE MADERO

BALANZA DE COMPROBACION DE LA CUENTA 10000-0160 A LA CUENTA 93000-1603

ACUMULADA AL MES DE DICIEMBRE DEL 2025

A NIVEL DE CUENTAS DE DETALLE

CUENTACONTABLE	DESCRIPCION	SALDO INICIAL	DEBE	HABER	SALDO FINAL
11449160361000000000000	OTROS PRODUCTOS Y MERCANCIAS ADQUIRIDAS COMO MATERIA PRIMA	-	-	-	-
11450160361000000000000	BIENES EN TRANSITO	30,938.07	2,679,859.26	2,710,797.33	-
11450160361000000000002024	Muebels en transio ejercicio 2024	30,938.07	-	30,938.07	-
11450160361010008110100251101	Mobiliario	-	-	-	-
11450160361010008110100251501	Bienes informáticos	-	-	-	-
11450160361010008110100254104	Vehículos y equipos destinados a servicios administrativos	-	-	-	-
11450160361010008110100258102	Terrenos para atención a la población	-	-	-	-
11450160361030008110300151501	Bienes informáticos	-	-	-	-
11450160361030008110300154104	Vehículos y equipos destinados a servicios administrativos	-	900,000.00	900,000.00	-
11450160361030008110300156902	Otros bienes muebles	-	14,411.69	14,411.69	-
11450160361040008110400151501	Bienes informáticos	-	1,407.16	1,407.16	-
11450160361040008110400154103	Vehículos y equipos destinados a servicios públicos y la operación de programa	-	-	-	-
11450160361050008110500151101	Mobiliario	-	-	-	-
11450160361050008110500151501	Bienes informáticos	-	29,772.82	29,772.82	-
11450160361050008110500151901	Equipos de administración	-	2,812.50	2,812.50	-
11450160361050008110500154104	Vehículos y equipos destinados a servicios administrativos	-	-	-	-
11450160361050008110500156501	Equipos y aparatos de comunicaciones y telecomunicaciones	-	1,395.44	1,395.44	-
11450160361060008110600151501	Bienes informáticos	-	-	-	-
11450160361060008110600151901	Equipos de administración	-	-	-	-
11450160361070001010700156909	Equipo de bombeo	-	-	-	-
11450160361070008110700152301	Cámaras fotográficas y de video	-	-	-	-
11450160361070008110700154104	Vehículos y equipos destinados a servicios administrativos	-	-	-	-
11450160361070008110700156701	Herramientas y maquinas herramientas	-	-	-	-
11450160361080001010800151501	Bienes informáticos	-	-	-	-
11450160361080008110800151901	Equipos de administración	-	3,090.00	3,090.00	-
11450160361080008110800154104	Vehículos y equipos destinados a servicios administrativos	-	-	-	-
11450160361080082103500785150 1	Bienes informáticos	-	499,465.19	499,465.19	-
11450160361100008111000153101	Equipo médico y de laboratorio	-	-	-	-
11450160361100008111000154104	Vehículos y equipos destinados a servicios administrativos	-	-	-	-
11450160361120082104120015110 1	Mobiliario	-	19,836.00	19,836.00	-
11450160361120082104120015150 1	Bienes informáticos	-	12,989.68	12,989.68	-
11450160361120082104120015190 1	Equipos de administración	-	-	-	-
11450160361120082104120015230 1	Cámaras fotográficas y de video	-	-	-	-
11450160361120082104120015490 1	Otras equipos de transporte	-	-	-	-
11450160361120082104120015640 1	Sistemas de aire acondicionado, calefacción y de refrigeración industrial y com	-	-	-	-
11450160361120082104120015650 1	Equipos y aparatos de comunicaciones y telecomunicaciones	-	-	-	-
11450160361120082104120015690 2	Otros bienes muebles	-	-	-	-
11450160361130082104130015110 1	Mobiliario	-	-	-	-
11450160361130082104130015120 1	Muebles excepto de oficina y estantería	-	12,875.54	12,875.54	-
11450160361130082104130015640 1	Sistemas de aire acondicionado, calefacción y de refrigeración industrial y com	-	9,943.95	9,943.95	-
11450160361130082104130015670 1	Herramientas y maquinas herramientas	-	12,700.00	12,700.00	-
11450160361140001011400156501	Equipos y aparatos de comunicaciones y telecomunicaciones	-	279,356.34	279,356.34	-
11450160361140008111400151501	Bienes informáticos	-	1,516.34	1,516.34	-
11450160361140008111400152101	Equipos y aparatos audiovisuales	-	-	-	-
11450160361180008111800151501	Bienes informáticos	-	3,032.68	3,032.68	-
11450160361190008111900151501	Bienes informáticos	-	-	-	-
11450160361200001012000154201	Carrocerías y remolques	-	-	-	-
11450160361200001012000156301	Maquinaria y equipo de construcción	-	-	-	-
11450160361200008112000154103	Vehículos y equipos destinados a servicios públicos y la operación de programa	-	750,000.00	750,000.00	-
11450160361200008112000154901	Otras equipos de transporte	-	43,999.00	43,999.00	-
11450160361200008112000156301	Maquinaria y equipo de construcción	-	-	-	-
11450160361200008112000156701	Herramientas y maquinas herramientas	-	-	-	-
11450160361210083101210055650 1	Equipos y aparatos de comunicaciones y telecomunicaciones	-	19,500.00	19,500.00	-
11450160361210083101210055670 1	Herramientas y maquinas herramientas	-	24,805.93	24,805.93	-
11450160361210083102210065150 1	Bienes informáticos	-	7,899.00	7,899.00	-
11450160361210083102210065670 1	Herramientas y maquinas herramientas	-	29,050.00	29,050.00	-
11450160361210083114210025190 1	Equipos de administración	-	-	-	-
11500160361000000000000	ALMACENES	-	-	-	-
11510160361000000000000	ALMACEN DE MATERIALES Y SUMINISTROS DE CONSUMO	-	-	-	-
11511160361000000000000	MATERIALES DE ADMINISTRACION, EMISION DE DOCUMENTOS Y ARTICULOS	-	-	-	-
11512160361000000000000	ALIMENTOS Y UTENSILIOS	-	-	-	-
11513160361000000000000	MATERIALES Y ARTICULOS DE CONSTRUCCION Y DE REPARACION	-	-	-	-
11514160361000000000000	PRODUCTOS QUIMICOS,FARMACEUTICOS Y DE LABORATORIO	-	-	-	-
11515160361000000000000	COMBUSTIBLES, LUBRICANTES Y ADITIVOS	-	-	-	-
11516160361000000000000	VESTUARIO,BLANCOS,PRENDAS DE PROTECCION Y ARTICULOS DEPORTIVOS	-	-	-	-
11517160361000000000000	MATERIALES Y SUMINISTROS DE SEGURIDAD	-	-	-	-
11518160361000000000000	HERRAMIENTAS,REFACCIONES Y ACCESORIOS MENORES PARA CONSUMO	-	-	-	-
11600160361000000000000	ESTIMACION POR PERDIDAS O DETERIORO DE ACTIVOS CIRCULANTES	-	-	-	-
11610160361000000000000	ESTIMACIONES PARA CUENTAS INCOBRABLES POR DERECHOS A RECIBIR EFEC	-	-	-	-
11620160361000000000000	ESTIMACION POR DETERIORO DE INVENTARIOS	-	-	-	-
11900160361000000000000	OTROS ACTIVOS CIRCULANTES	-	-	-	-
11910160361000000000000	VALORES EN GARANTIA	-	-	-	-
11920160361000000000000	BIENES EN GARANTIA (EXCLUYE DEPOSITOS DE FONDOS)	-	-	-	-
11930160361000000000000	BIENES DERIVADOS DE EMBARGOS, DECOMISOS, ASEGURAMIENTOS Y DACIÓ	-	-	-	-
11940160361000000000000	ADQUISICIÓN CON FONDOS DE TERCEROS	-	-	-	-
12000160361000000000000	ACTIVO NO CIRCULANTE	146,180,321.22	50,563,097.44	50,193,209.55	146,550,209.11
12100160361000000000000	INVERSIONES FINANCIERAS A LARGO PLAZO	-	-	-	-
12110160361000000000000	INVERSIONES A LARGO PLAZO	-	-	-	-
12111160361000000000000	DEPOSITOS A LP EN MONEDA NACIONAL	-	-	-	-
12112160361000000000000	DEPOSITOS A LP EN MONEDA EXTRANJERA	-	-	-	-
12120160361000000000000	TITULOS Y VALORES A LARGO PLAZO	-	-	-	-
12121160361000000000000	BONOS A L. P.	-	-	-	-
12122160361000000000000	VALORES REPRESENTATIVOS DE DEUDA A L.P.	-	-	-	-
12123160361000000000000	OBLIGACIONES NEGOCIABLES A LP	-	-	-	-
12129160361000000000000	OTROS VALORES A LP	-	-	-	-
12130160361000000000000	FIDEICOMISOS, MANDATOS Y CONTRATOS ANALOGOS	-	-	-	-
12131160361000000000000	FIDEICOMISOS, MANDATOS Y CONTRATOS ANALOGOS DEL PODER EJECUTIVO	-	-	-	-
12132160361000000000000	FIDEICOMISOS, MANDATOS Y CONTRATOS ANALOGOS DEL PODER LEGISLATIV	-	-	-	-
12133160361000000000000	FIDEICOMISOS, MANDATOS Y CONTRATOS ANALOGOS DEL PODER JUDICIAL	-	-	-	-
12134160361000000000000	FIDEICOMISOS,MANDATOS Y CONTRATOS ANALOGOS PUBLICOS NO EMPRES/	-	-	-	-
12135160361000000000000	FIDEICOMISOS,MANDATOS Y CONTRATOS ANALOGOS PUBLICOS EMPRESARIA	-	-	-	-
12136160361000000000000	FIDEICOMISOS,MANDATOS Y CONTRATOS ANALOGOS PUBLICOS FINANCIERO	-	-	-	-
12137160361000000000000	FIDEICOMISOS,MANDATOS Y CONTRATOS ANALOGOS DE ENTIDADES FEDERA	-	-	-	-
12138160361000000000000	FIDEICOMISOS,MANDATOS Y CONTRATOS ANALOGOS DE MUNICIPIOS	-	-	-	-
12139160361000000000000	FIDEICOMISOS,MANDATOS Y CONTRATOS ANALOGOS DE EMPRESAS PRIVADA	-	-	-	-

MUNICIPIO DE MADERO

BALANZA DE COMPROBACION DE LA CUENTA 10000-0160 A LA CUENTA 93000-1603

ACUMULADA AL MES DE DICIEMBRE DEL 2025

A NIVEL DE CUENTAS DE DETALLE

CUENTACONTABLE	DESCRIPCION	SALDO INICIAL	DEBE	HABER	SALDO FINAL
12140160361000000000000	PARTICIPACIONES Y APORTACIONES DE CAPITAL	-	-	-	-
12141160361000000000000	PARTICIPACIONES Y APORTACIONES DE CAPITAL A LP EN EL SECTOR PUBLICO	-	-	-	-
12142160361000000000000	PARTICIPACIONES Y APORTACIONES DE CAPITAL A LP EN EL SECTOR PRIVADO	-	-	-	-
12143160361000000000000	PARTICIPACIONES Y APORTACIONES DE CAPITAL A LP EN EL SECTOR EXTERNO	-	-	-	-
12200160361000000000000	DERECHOS A RECIBIR EFECTIVO O EQUIVALENTES A LARGO PLAZO	-	-	-	-
12210160361000000000000	DOCUMENTOS POR COBRAR A LARGO PLAZO	-	-	-	-
12220160361000000000000	DEUDORES DIVERSOS A LARGO PLAZO	-	-	-	-
12220160361641846	ROBOS Y SINIESTROS.	-	-	-	-
12230160361000000000000	INGRESOS POR RECURPERAR A LARGO PLAZO	-	-	-	-
12240160361000000000000	PRESTAMOS OTORGADOS A LARGO PLAZO	-	-	-	-
12241160361000000000000	PRESTAMOS OTORGADOS A LP AL SECTOR PUBLICO	-	-	-	-
12242160361000000000000	PRESTAMOS OTORGADOS A LP AL SECTOR PRIVADO	-	-	-	-
12243160361000000000000	PRESTAMOS OTORGADOS A LP AL SECTOR EXTERNO	-	-	-	-
12290160361000000000000	OTROS DERECHOS A RECIBIR EFECTIVO O EQUIVALENTES A LARGO PLAZO	-	-	-	-
12300160361000000000000	BIENES INMUEBLES, INFRAESTRUCTURA Y CONSTRUCCIONES EN PROCESO	137,112,787.00	47,806,820.55	47,806,820.55	137,112,787.00
12310160361000000000000	TERRENOS	16,640,514.00	-	-	16,640,514.00
1231016036100001	DEPOSITO DE AGUA COLONIA LA JOYA	176,000.00	-	-	176,000.00
12310160361000025810	TERRENO PARA EXT. DE UNIVERSIDAD VILLA MADERO CUACURIO	2,150,000.00	-	-	2,150,000.00
12310160361000035810	TERRENO (ACOPIO Y SEPARACION DE BASURA) LOMA DEL SAUZ	2,025,000.00	-	-	2,025,000.00
12310160361000045810	TERRENO DE LA CUMBRE	5,752,000.00	-	-	5,752,000.00
12310160361000065810	CANCHA FUT-BOL LA PARRITA	235,235.00	-	-	235,235.00
12310160361000145810	PANTEON EL AGUILA SAN JOSE DE LAS CIDRAS	356,079.00	-	-	356,079.00
12310160361000155810	TERRENO PARA AULA DE ESCUELA PRIMARIA EL REAL	300,000.00	-	-	300,000.00
12310160361000165810	TANQUE DE AGUA EL TERRENATE	148,000.00	-	-	148,000.00
12310160361000175810	TERRENO PARA PLANTA TRATADORA DE AGUAS NEGRAS ETUCUARO	200,000.00	-	-	200,000.00
12310160361000185810	TERRENO PARA RASTRO ETUCUARO	349,000.00	-	-	349,000.00
12310160361000295810	TRATAMIENTO PRIMARIO AGUAS NEGRAS CANCHO (LOS LOBOS)	200,000.00	-	-	200,000.00
12310160361000315810	TERRENO (TABIQUERA) SOLAR 10 MZA 17 VILLA MADERO	4,149,200.00	-	-	4,149,200.00
12310160361000325810	TERRENO KINDER PROFESOR FILIBERTO VARGAS TENTORI	600,000.00	-	-	600,000.00
12320160361000000000000	VIVIENDAS	7,070,000.00	-	-	7,070,000.00
12320160361000115820	CASA HABITACION (OFICINA SEGURIDAD PUBLICA) VILLA MADERO	7,070,000.00	-	-	7,070,000.00
12330160361000000000000	EDIFICIOS NO HABITACIONALES	113,402,273.00	-	-	113,402,273.00
12330160361000001016220	UNIDAD DEPORTIVA GERTRUDIZ G. SANCHEZ	10,240,380.00	-	-	10,240,380.00
12330160361000008116110	SALON MUNICIPAL VILLA MADERO	19,795,450.00	-	-	19,795,450.00
1233016036100002	REHABILITACION AL PALACIO MUNICIPAL	-	-	-	-
12330160361000006220	JEFATURA DE TENENCIA EL AHUADERO	868,000.00	-	-	868,000.00
12330160361000075830	VILLA MADERO (PLANTA TRATADORA DE AGUA RESIDUAL) LOS VENEROS	650,000.00	-	-	650,000.00
12330160361000095830	ALBERGUE SAN DIEGO CURUCUPATZEO	1,325,000.00	-	-	1,325,000.00
12330160361000105830	BODEGA DEL DIF MUNICIPAL VILLA MADERO	549,150.00	-	-	549,150.00
12330160361000125830	BODEGA, UNIVIM Y CAJERO VILLA MADERO	1,296,600.00	-	-	1,296,600.00
12330160361000135890	PLAZA DE TOROS " CUATRO CAMINOS" VILLA MADERO	27,096,150.00	-	-	27,096,150.00
12330160361000215830	ESCUELA PRIMARIA RURAL DE LA LOCALIDAD DE CERRO BLANCO	4,135,075.00	-	-	4,135,075.00
12330160361000225830	ALBERGUE ESCOLAR SIERVO DE LA NACION	2,420,460.00	-	-	2,420,460.00
12330160361000235830	BIBLIOTECA PUBLICA Y CASA DE LA CULTURA	7,096,300.00	-	-	7,096,300.00
12330160361000245830	CENTRO DE SALUD	13,113,940.00	-	-	13,113,940.00
12330160361000255890	PRESIDENCIA MUNICIPAL Y SEGUIRIDAD PUBLICA	13,924,250.00	-	-	13,924,250.00
12330160361000265890	PANTEON MUNICIPAL	6,230,880.00	-	-	6,230,880.00
12330160361000275890	RASTRO MUNICIPAL	1,148,308.00	-	-	1,148,308.00
12330160361000285830	SALON DE USOS MULTIPLES ACATEN	2,612,330.00	-	-	2,612,330.00
12330160361000335830	JARDIN DE NIÑOS PROFESOR FILIBERTO VARGAS TENTORY, EN VILLA MADERO	-	-	-	-
12330160361020008l1116120	CLINICA DE SALUD PIUMO	900,000.00	-	-	900,000.00
12340160361000000000000	INFRAESTRUCTURA	-	-	-	-
12341160361000000000000	INFRAESTRUCTURA DE CARRETERAS	-	-	-	-
12342160361000000000000	INFRAESTRUCTURA FERROVIARIA Y MULTIMODAL	-	-	-	-
12343160361000000000000	INFRAESTRUCTURA PORTUARIA	-	-	-	-
12344160361000000000000	INFRAESTRUCTURA AEROPORTUARIA	-	-	-	-
12345160361000000000000	INFRAESTRUCTURA DE TELECOMUNICACIONES	-	-	-	-
12346160361000000000000	INFRAESTRUCTURA DE AGUA POTABLE,SANEAMIENTO,HIDROAGRICOLA Y CO	-	-	-	-
12347160361000000000000	INFRAESTRUCTURA ELECTRICA	-	-	-	-
12348160361000000000000	INFRAESTRUCTURA DE PRODUCCION DE HIDROCARBUROS	-	-	-	-
12349160361000000000000	INFRAESTRUCTURA DE REFINACION,GAS Y PETROQUIMICA	-	-	-	-
12350160361000000000000	CONSTRUCCIONES EN PROCESO EN BIENES DE DOMINIO PUBLICO	-	47,806,820.55	47,806,820.55	-
12351160361000000000000	EDIFICACION HABITACIONAL EN PROCESO	-	3,380,003.24	3,380,003.24	-
123511603610800821035003261106	Proyectos para vivienda	-	-	-	-
123511603610800821035003361106	Proyectos para vivienda	-	-	-	-
123511603610800821035003461106	Proyectos para vivienda	-	333,500.63	333,500.63	-
123511603610800821035003561106	Proyectos para vivienda	-	148,500.14	148,500.14	-
123511603610800821035004561106	Proyectos para vivienda	-	2,898,002.47	2,898,002.47	-
123511603610800822105003161106	Proyectos para vivienda	-	-	-	-
12352160361000000000000	EDIFICACION NO HABITACIONAL EN PROCESO	-	-	-	-
12353160361000000000000	CONSTRUCCION DE OBRAS PARA EL ABASTECIMIENTO DE AGUA,PETROLEO,G	-	6,675,045.61	6,675,045.61	-
1235316036108005000l	50001 - CONSTRUCCION DE SISTEMA DE AGUA POTABLE EN MADERO. LOCAL	-	-	-	-
12353160361080050002	50002 - CONSTRUCCION DE TANQUE DE AGUA POTABLE EN MADERO. LOCAL	-	-	-	-
12353160361080050003	50003 - CONSTRUCCION DE OLLA DE CAPTACION DE AGUA PLUVIALEN MADE	-	-	-	-
12353160361080050004	50004 - CONSTRUCCION DE RED DE AGUA POTABLE EN MADERO, LOCALIDAD	-	-	-	-
12353160361080050036	50036 - EQUIPAMIENTO DE ELECTRIFICACION NO CONVENCIONAL CON PANE	-	-	-	-
12353160361080050037	50037 - EQUIPAMIENTO DE ELECTRIFICACION NO CONVENCIONAL CON PANE	-	-	-	-
123531603610800821035000261301	Obras para la extracción, conducción y suministro de agua	-	838,425.50	838,425.50	-
123531603610800821035000361301	Obras para la extracción, conducción y suministro de agua	-	971,470.39	971,470.39	-
123531603610800821035000561307	Infraestructura para drenaje y alcantarillado pluvial	-	325,000.00	325,000.00	-
123531603610800821035000661307	Infraestructura para drenaje y alcantarillado pluvial	-	-	-	-
123531603610800821035000761306	Infraestructura para drenaje y alcantarillado residual	-	-	-	-
123531603610800821035003661302	Obras para la generación y suministro de energía eléctrica	-	473,500.01	473,500.01	-
123531603610800821035004961301	Obras para la extracción, conducción y suministro de agua	-	1,566,380.60	1,566,380.60	-
123531603610800821035005161311	Tanques de almacenamiento de agua, cárcamos y similares	-	894,699.23	894,699.23	-
123531603610800821035005461306	Infraestructura para drenaje y alcantarillado residual	-	328,448.46	328,448.46	-
123531603610800821035006361302	Obras para la generación y suministro de energía eléctrica	-	385,000.00	385,000.00	-
123531603610800821035007961311	Tanques de almacenamiento de agua, cárcamos y similares	-	892,121.42	892,121.42	-
12354160361000000000000	DIVISION DE TERRENOS Y CONSTRUCCION DE OBRAS DE URBANIZACION EN PI	-	37,751,771.70	37,751,771.70	-
1235416036108005001 4	50014 - CONSTRUCCION DE CAMINO SACA COSECHAS EN MADERO,LOCALIDA	-	-	-	-
12354160361080050015	50015 - REHABILITACION DE CAMINO EN MADERO,LOCALIDAD DE EL LIMON	-	-	-	-
12354160361080050016	50016 - REHABILITACION DE CAMINO EN MADERO,LOCALIDAD DE EL BOSQUI	-	-	-	-
12354160361080050017	50017 - REHABILITACION DE CAMINO EN MADERO,LOCALIDAD DE MORENO	-	-	-	-
12354160361080050018	50018 - REHABILITACION DE CAMINO EN MADERO,LOCALIDAD DE EL CARRIZ/	-	-	-	-
12354160361080050019	50019 - REHABILITACION DE DE CAMINO EN MADERO, LOCALIDAD DE TERER	-	-	-	-

MUNICIPIO DE MADERO

BALANZA DE COMPROBACION DE LA CUENTA 10000-0160 A LA CUENTA 93000-1603

ACUMULADA AL MES DE DICIEMBRE DEL 2025

A NIVEL DE CUENTAS DE DETALLE

000401

CUENTACONTABLE	DESCRIPCION	SALDO INICIAL	DEBE	HABER	SALDO FINAL
12354160361080050046	50046 - CONSTRUCCION DE CAMINO SACA COSECHAS EN MADERO, LOCALID	-	949,979.01	949,979.01	-
12354160361080082103500086140S	Otras obras de urbanización	-	-	-	-
12354160361080082103500096140S	Otras obras de urbanización	-	789,509.37	789,509.37	-
12354160361080082103500106140S	Otras obras de urbanización	-	144,939.75	144,939.75	-
12354160361080082103500116140S	Otras obras de urbanización	-	-	-	-
12354160361080082103500136140S	Otras obras de urbanización	-	5,909,180.00	5,909,180.00	-
12354160361080082103500156140S	Otras obras de urbanización	-	778,865.32	778,865.32	-
12354160361080082103500186140S	Otras obras de urbanización	-	754,890.99	754,890.99	-
12354160361080082103500216140S	Otras obras de urbanización	-	-	-	-
12354160361080082103500226140S	Otras obras de urbanización	-	-	-	-
12354160361080082103500236140S	Otras obras de urbanización	-	-	-	-
12354160361080082103500246140S	Otras obras de urbanización	-	-	-	-
12354160361080082103500256140S	Otras obras de urbanización	-	586,000.00	586,000.00	-
12354160361080082103500266140S	Otras obras de urbanización	-	1,693,790.50	1,693,790.50	-
12354160361080082103500276140S	Otras obras de urbanización	-	1,551,800.50	1,551,800.50	-
12354160361080082103500286140S	Otras obras de urbanización	-	-	-	-
12354160361080082103500296140S	Otras obras de urbanización	-	2,265,000.00	2,265,000.00	-
12354160361080082103500306140S	Otras obras de urbanización	-	2,050,000.00	2,050,000.00	-
12354160361080082103500476140S	Otras obras de urbanización	-	749,065.65	749,065.65	-
12354160361080082103500486140S	Otras obras de urbanización	-	3,899,722.82	3,899,722.82	-
12354160361080082103500506140S	Otras obras de urbanización	-	1,661,515.50	1,661,515.50	-
12354160361080082103500526140S	Otras obras de urbanización	-	1,238,304.58	1,238,304.58	-
12354160361080082103500536140S	Otras obras de urbanización	-	699,350.80	699,350.80	-
12354160361080082103500561403	Infraestructura para el suministro de energía eléctrica en obras de urbanizació	-	1,081,600.01	1,081,600.01	-
12354160361080082103500566140S	Otras obras de urbanización	-	550,548.00	550,548.00	-
12354160361080082103500576140S	Otras obras de urbanización	-	946,964.26	946,964.26	-
12354160361080082103500586140S	Otras obras de urbanización	-	635,900.00	635,900.00	-
12354160361080082103500596140S	Otras obras de urbanización	-	795,454.55	795,454.55	-
12354160361080082103500606140S	Otras obras de urbanización	-	1,000,000.00	1,000,000.00	-
12354160361080082103500616140S	Otras obras de urbanización	-	954,545.45	954,545.45	-
12354160361080082103500626140S	Otras obras de urbanización	-	400,332.29	400,332.29	-
12354160361080082201500206140S	Otras obras de urbanización	-	5,664,512.35	5,664,512.35	-
12354160361080082210500126140S	Otras obras de urbanización	-	-	-	-
12354160361080082210500206140S	Otras obras de urbanización	-	-	-	-
12355160361000000000000	CONSTRUCCION DE VIAS DE COMUNICACION EN PROCESO	-	-	-	-
12356160361000000000000	OTRAS CONSTUCCIONES DE INGENIERIA CIVIL U OBRA PESADA EN PROCESO	-	-	-	-
12357160361000000000000	INSTALACIONES Y EQUIPAMIENTO EN CONSTRUCCIONES EN PROCESO	-	-	-	-
12359160361000000000000	TRABAJOS DE ACABADOS EN EDIFICACIONES Y OTROS TRABAJOS ESPECIALIZA	-	-	-	-
12359160361080050038	50038 - CONSTRUCCION DE PISO FIRME EN MADERO, LOCALIDAD DE EL AHU	-	-	-	-
12359160361080050039	50039 - CONSTRUCCION DE PISO FIRME EN MADERO, LOCALIDAD DE SAN DI	-	-	-	-
12359160361080050040	50040 - CONSTRUCCION DE PISO FIRME EN MADERO, LOCALIDAD DE ACATE	-	-	-	-
12359160361080050041	50041 - CONSTRUCCION DE TECHO FIRME EN MADERO, LOCALIDAD DE EL AH	-	-	-	-
12359160361080050042	50042 - CONSTRUCCION DE TECHO FIRME EN MADERO, LOCALIDAD DE SAN	-	-	-	-
12359160361080050043	50043 - CONSTRUCCION DE TECHO FIRME EN MADERO, LOCALIDAD DE ACAT	-	-	-	-
12359160361080050044	50044 - CONSTRUCCION DE CUARTOS PARA BAÑOS EN MADERO, LOCALIDAD	-	-	-	-
12360160361000000000000	CONSTRUCCIONES EN PROCESO EN BIENES PROPIOS	-	-	-	-
12361160361000000000000	EDIFICACION HABITACIONAL EN PROCESO	-	-	-	-
12362160361000000000000	EDIFICACION NO HABITACIONAL EN PROCESO	-	-	-	-
12363160361000000000000	CONST. DE OBRAS PARA EL ABASTECIM. DE AGUA,PETROLEO,GAS,ELECTRICID	-	-	-	-
12364160361000000000000	DIVISION DE TERRENOS Y CONSTRUCCION DE OBRAS DE URBANIZACION EN PI	-	-	-	-
12365160361000000000000	CONSTRUCCION DE VIAS DE COMUNICACION EN PROCESO	-	-	-	-
12366160361000000000000	OTRAS CONSTRUCCIONES DE INGENIERIA CIVIL U OBRA PESADA EN PROCESO	-	-	-	-
12367160361000000000000	INSTALACIONES Y EQUIPAMIENTO EN CONSTRUCCIONES EN PROCESO	-	-	-	-
12369160361000000000000	TRABAJOS DE ACABADOS EN EDIFICACIONES Y OTROS TRABAJOS ESPECIALIZA	-	-	-	-
12390160361000000000000	OTROS BIENES INMUEBLES	-	-	-	-
1239016036100001	TERRENOS, INVENTARIO INICIAL	-	-	-	-
1239016036100002	OTROS BIENES INMUEBLES, INVENTARIO INICIAL	-	-	-	-
12400160361000000000000	BIENES MUEBLES	16,221,636.05	2,450,740.56	1,493,166.55	17,179,210.06
12410160361000000000000	MOBILIARIO Y EQUIPO DE ADMINISTRACION	2,472,763.00	625,317.63	110,946.55	2,987,134.08
12410160361821030001620S000	ESCRITORIO ERGO DE 180X120X75 COLOR CAOBA - Clave: CO0015-001, Folio:	13,961.76	-	-	13,961.76
12411160361000000000000	MUEBLES DE OFICINA Y ESTANTERIA	355,909.92	125,388.70	23,227.50	458,071.12
12411160361010100008785110	ARCHIVERO A MEDIDA EMPOTRADO - Clave: PRE0005-0001, Folio: PRE0005	2,000.00	-	-	2,000.00
12411160361010100008795110	TELEFONO INALAMBRICO 2 LINEAS - Clave: PRE0013-0001, Folio: PRE0013	700.00	-	-	700.00
12411160361010100008805110	PERCHERO DE MADERA - Clave: PRE0020-0001, Folio: PRE0020	500.00	-	-	500.00
12411160361010100008815110	TRITURADOR DE PAPEL - Clave: PRE0021-0001, Folio: PRE0021	500.00	-	500.00	-
12411160361010100008825110	SILLA PARA VISITANTE TAPIZADAS COLOR NEGRO (LOTE DE 2 PIEZAS) - Clave: I	400.00	-	-	400.00
12411160361010100008835110	BANCAS DE MADERA COLOR NATURAL (LOTE DE 7 PZAS.) - Clave: PRE0028-00	-	-	-	-
12411160361010100008865110	MUEBLE DE MADERA COLOR NATURAL CHAPA CON 2 PUERTAS - Clave: SI0002	1,200.00	-	-	1,200.00
12411160361010100008895110	TELEFONO PANASONIC COLOR NEGRO SERIE No. 8CBAA048383 - Clave: SI001	90.00	-	-	90.00
12411160361010100008915110	ARCHIVERO DE MADERA EMPOTRADO - Clave: DM0002-0001, Folio: DM0002	1,000.00	-	-	1,000.00
12411160361010100008955110	ARCHIVERO DE MADERA SOBRE MEDIDA - Clave: SE0011-0001, Folio: SE0011	1,200.00	-	-	1,200.00
12411160361010100008975110	MUEBLE SOBRE DISEÑO COLOR NATURAL CON CAJONES Y ENTREPAÑOS - Clav	1,000.00	-	-	1,000.00
12411160361010100008985110	CENTRO DE TRABAJO COLOMBIA - Clave: TE0011-0001, Folio: TE0011	-	-	-	-
12411160361010100008995110	SILLA EJECUTIVA LYON - Clave: TE0019-0001, Folio: TE0019	-	-	-	-
12411160361010100009005110	SILLA EJECUTIVA CAPADOCIA - Clave: TE0021-0001, Folio: TE0021	-	-	-	-
12411160361010100009035110	TELEFONO PANASONIC KX-TC500 ME COLOR NEGRO S: 13EPAA185429 - Clave	50.00	-	50.00	-
12411160361010100009045110	TEL. ALAMB PANASONIC KXTS108 SERIE No. 8DAKM081993 - Clave: TE0033-0	400.00	-	-	400.00
12411160361010100009055110	TEL. ALAMB DOS LINEAS MOTOROLA SERIE No. 2LXW8009318 - Clave: TE0034	200.00	-	-	200.00
12411160361010100009065110	R-URP 508 500 VA/250 WATTS (REGULADOR) - Clave: TE0045-0001, Folio: TEC	-	-	-	-
12411160361010100009075110	RESTIRADOR TELESCOPICO 80 X 120 CON BANCO DE MADERA - Clave: OP0007	-	-	-	-
12411160361010100009145110	MUEBLE CON 2 DIVISIONES COLOR CAOBA - Clave: MA0002-0001, Folio: MA0	1,000.00	-	-	1,000.00
12411160361010100009155110	ARCHIVERO CON 4 DIVISIONES COLOR CAOBA - Clave: MA0003-0001, Folio: M	2,000.00	-	-	2,000.00
12411160361010100009165110	ARCHIVERO DE MADERA EMPOTRADO - Clave: MA0004-0001, Folio: MA0004	2,000.00	-	-	2,000.00
12411160361010100009175110	ESCRITORIO COLOR PAJA CON NEGRO - Clave: MA0009-0001, Folio: MA0009	500.00	-	-	500.00
12411160361010100009185110	ESCRITORIO COLOR GRIS Y LA PARTE SUPERIOR CAFÉ - Clave: MA0010-0001, F	500.00	-	-	500.00
12411160361010100009195110	SILLA SECRETARIAL DE PIEL COLOR NEGRO CON CODERA Y RESPALDO ALTO (2	500.00	-	-	500.00
12411160361010100009205110	SILLA ACOJINADA PARA VISITANTE NEGRA - Clave: MA0014-0001, Folio: MA0	300.00	-	-	300.00
12411160361010100009225110	SILLON CON CODERA TIPO PIEL - Clave: DS0010-0001, Folio: DS0010	400.00	-	-	400.00
12411160361010100009265110	TELEFONO INALAMBRICO 3 LINEAS - Clave: SP0030-0001, Folio: SP0030	200.00	-	200.00	-
12411160361081100000035110	ARCHIVERO METALICO CON 4 GAVETAS TAMAÑO OFICIO COLOR NEGRO - Cla	1,500.00	-	-	1,500.00
12411160361081100000045110	ARCHIVERO 2 GAVETAS, LINEA TRADICIONAL COLOR NOGAL - Clave: PRE0003	1,000.00	-	-	1,000.00
12411160361081100000055110	CREDENZA DE ENCINO 16 X 45 X 80 CON DOS PUERTAS COLOR NATURAL - Cla	1,000.00	-	-	1,000.00
12411160361081100000065110	ESCRITORIO DE ENCINO 90 X 200 X 75 CON 6 CAJONES, COLOR NATURAL - Cla	3,500.00	-	-	3,500.00
12411160361081100000075110	ESCRITORIO BLACK DE CRISTAL - Clave: DC0004-0001, Folio: DC0004	300.00	-	-	300.00
12411160361081100000085110	SILLA DE TRABAJO TRUE INNOVATIONS COLOR NEGRO C/BRAZOS IMIT. PIEL -	700.00	-	700.00	-

MUNICIPIO DE MADERO
BALANZA DE COMPROBACION DE LA CUENTA 10000-0160 A LA CUENTA 93000-1603
ACUMULADA AL MES DE DICIEMBRE DEL 2025
A NIVEL DE CUENTAS DE DETALLE

CUENTACONTABLE	DESCRIPCION	SALDO INICIAL	DEBE	HABER	SALDO FINAL
12411160361081100000095110	SILLA RACING DYNAMIC - Clave: PRE0011-0001, Folio: PRE0011	2,600.00	-	2,600.00	-
12411160361081100000115110	MUEBLE DE METAL PARA ALMACENAJE CON CAJONES PLASTICOS MESSAGE S	300.00	-	-	300.00
12411160361081100000195110	ARCHIVERO DE MADERA 2 GAVETAS CON CHAPA - Clave: PRE0022-0001, Folio	500.00	-	-	500.00
12411160361081100000205110	ESCRIITORIO EN "L" VELVET DE CRISTAL - Clave: PRE0025-0001, Folio: PRE002	1,100.00	-	-	1,100.00
12411160361081100000215110	MUEBLE A MEDIDA COLOR NATURAL SIN CAJONES CON DIVISIONES - Clave: PI	1,250.00	-	-	1,250.00
12411160361081100000225110	SILLA DE TRABAJO TRUE INNOVATIONS COLOR NEGRO C/BRAZOS IMIT. PIEL - (	-	-	-	-
12411160361081100000235110	CAJON DE MADERA PARA C.P.U. - Clave: PRE0033-0001, Folio: PRE0033	200.00	-	-	200.00
12411160361081100000275110	ARCHIVERO DE 4 CAJONES DE MADERA COLOR MIEL - Clave: SI0001-0001, Fol	500.00	-	-	500.00
12411160361081100000285110	ESCRITORIO MADERA COLOR MIEL CON RALLAS, 6 CAJONES CON CRISTAL. - Cl	1,800.00	-	-	1,800.00
12411160361081100000305110	ESCRITORIO TIPO ESCUADRA COLOR NEGRO-CAOBA - Clave: SI0015-0001, Foli	1,800.00	-	-	1,800.00
12411160361081100000335110	SILLON EJECUTIVO LINEA P.MOD.E100 - Clave: SP0042-0001, Folio: SP0042	-	-	-	-
12411160361081100000415110	ARCHIVERO DE MADERA DE PINO TRES GAVETAS - Clave: SE0001-0001, Folio:	700.00	-	-	700.00
12411160361081100000425110	ARCHIVERO METALICO CON 3 GAVETAS CON CHAPA COLOR AZUL TURQUEZA	-	-	-	-
12411160361081100000435110	ESCRITORIO DE METAL AMARILLO 1.50 X 76 TRES CAJONES - Clave: SE0012-0(	800.00	-	-	800.00
12411160361081100000445110	ESTACION DE TRABAJO INFORMATICO DE RINCON WESTMOUNT / BESTAR - Cl	4,000.00	-	-	4,000.00
12411160361081100000455110	SILLA SECRETARIAL MOD. E90N BRAZOS AJUSTABLES TELA CREPE PLUS CEREZ	-	-	-	-
12411160361081100000465110	SILLA EJECUTIVA IMITACION PIEL NEGRA - Clave: SE0004-0001, Folio: SE0004	-	-	-	-
12411160361081100000555110	ARCHIVERO NEGRO-GRAFITO DE 4 GAVETAS - Clave: CO0001-0001, Folio: COC	-	-	-	-
12411160361081100000565110	ARCHIVERO COLOR GRIS/CAFE OBSCURO DE TRES GAVETAS - Clave: DC0001-(	400.00	-	-	400.00
12411160361081100000575110	MUEBLE A MEDIDA COLOR NATURAL S/ CAJONES CON DIVISIONES FIJO A LA P	600.00	-	-	600.00
12411160361081100000585110	ESCRITORIO CENTRO DE TRABAJO ACERO GRIS CON CRISTAL - Clave: CO0004-(	1,000.00	-	-	1,000.00
12411160361081100000595110	SILLON GERENCIAL C/DESCANSA BRAZOS DE PLASTICO, PIEL IMITACION COLO	900.00	-	-	900.00
12411160361081100000605110	COMPUTADORA HP 100B AIO PC E350 TODO EN 1 SERIE No. 4CS11309GT - Cl	1,000.00	-	-	1,000.00
12411160361081100000635110	ARCHIVERO 2 GAVETAS, COLOR NEGRO Y VINO AGLOMERADA - Clave: TE0003	400.00	-	-	400.00
12411160361081100000645110	ARCHIVERO DE AGLOMERADO COLOR MIEL CON 2 GAVETAS - Clave: TE0002-(	500.00	-	-	500.00
12411160361081100000655110	ARCHIVERO DE AGLOMERADO COLOR VINO CON 3 GAVETAS - Clave: TE0004-(	800.00	-	-	800.00
12411160361081100000665110	MUEBLE FIJO DE MADERA COLOR NATURAL PARA ARCHIVO C/3 ENTREPAÑOS	400.00	-	-	400.00
12411160361081100000675110	MUEBLE FIJO DE MADERA PARA ARCHIVO EN ESQUINA - Clave: TE0006-0001,	1,000.00	-	-	1,000.00
12411160361081100000695110	ESCRITORIO W DE MADERA 6 GAVETAS COLOR NATURAL - Clave: PC0004-000	500.00	-	-	500.00
12411160361081100000715110	ESCRITORIO DE MADERA CON PORTATECLADO Y ENTREPAÑOS NEGRO/MIEL -	300.00	-	-	300.00
12411160361081100000725110	MUEBLE PARA COMPUTADORA CON PORTATECLADO COLOR NATURAL - Clave	400.00	-	-	400.00
12411160361081100000735110	ESCRITORIO EJECUTIVO LINEA METALICA DOMANI 1.40 X 75 X 75, COLOR NEG	900.00	-	-	900.00
12411160361081100000745110	ESCRITORIO SECRETARIAL - Clave: TE0010-0001, Folio: TE0010	1,000.00	-	-	1,000.00
12411160361081100000755110	SILLON PARA OFICINA, COLOR NEGRO, GIRATORIO C/BRAZOS IMIT. PIEL - Clav	300.00	-	-	300.00
12411160361081100000765110	SILLON IMIT. PIEL NEGRO C/BRZOS GIRATORIO - Clave: TE0015-0001, Folio: TE	500.00	-	-	500.00
12411160361081100000775110	SILLA GERENCIAL IMITACION PIEL NEGRA C/CODERAS - Clave: TE0012-0001, F	-	-	-	-
12411160361081100000785110	SILLA P/VISITANTE SIN BRAZOS MOD.A-135 TELA COLOR NEGRO - Clave: TE00	50.00	-	-	50.00
12411160361081100000795110	SILLA DE MADERA COLOR NATURAL - Clave: TE0016-0001, Folio: TE0016	50.00	-	-	50.00
12411160361081100000805110	SILLA DE TRABAJO DE TELA - NEGRO - Clave: TE0017-0001, Folio: TE0017	800.00	-	-	800.00
12411160361081100000815110	SILLA DE TRABAJO DE TELA - NEGRO - Clave: TE0018-0001, Folio: TE0018	800.00	-	-	800.00
12411160361081100000965110	ESTANTE DE METAL COLOR GRIS - Clave: TE0051-0001, Folio: TE0051	400.00	-	-	400.00
12411160361081100001035110	ARCHIVERO 2 GAVETAS, COLOR NEGRO Y VINO AGLOMERADA - Clave: TE0001	150.00	-	-	150.00
12411160361081100001045110	ESCRITORIO 150 X 66 METALICO COLOR GRIS 5 GAVETAS - Clave: TE0052-000	500.00	-	-	500.00
12411160361081100001055110	MUEBLE DE MADERA BAJO SUPERFICIE LINEA TRADICIONAL COLOR NATURAL	400.00	-	-	400.00
12411160361081100001065110	SILLA DE TRABAJO DE TELA - NEGRO - Clave: TE0057-0001, Folio: TE0057	2,500.00	-	-	2,500.00
12411160361081100001075110	SILLON GERENCIAL COLOR NEGRO GIRATORIO, C/BRAZOS - Clave: TE0056-000	300.00	-	-	300.00
12411160361081100001175110	MESA PERSONAL 76 CM X 51 CM LIFETIME - Clave: TE0054-0001, Folio: TE005	50.00	-	-	50.00
12411160361081100001195110	ARCHIVERO METALICO 3 GAVETAS COLOR ARENA - Clave: OF0001-0001, Follo	200.00	-	-	200.00
12411160361081100001205110	ESCRITORIO METALICO 6 CAJONES COLOR ARENA PARTE SUPERIOR DE CRISTA	400.00	-	-	400.00
12411160361081100001215110	ESCRITORIO SECRETARIAL 02 CAJONES ARENA METALICO PARTE SUPERIOR DE	300.00	-	-	300.00
12411160361081100001225110	MUEBLE DE HERRERIA COLOR BLANCO - Clave: OF0002-0001, Folio: OF0002	500.00	-	-	500.00
12411160361081100001235110	SILLA NAJERA IMPERIO 1" CROMADA - Clave: OF0011-0001, Folio: OF0011	-	-	-	-
12411160361081100001245110	SILLA ACOJINADA DE TELA COLOR NEGRO CON BRAZOS TUBULAR - Clave: OF0	50.00	-	50.00	-
12411160361081100001585110	ARCHIVERO 4 CAJONES T/CARTA DE METAL COLOR ARENA - Clave: OP0001-0(	600.00	-	-	600.00
12411160361081100001595110	ARCHIVERO LINEA TRADICIONAL 4 GAVETAS OFICIO COLOR NOGAL - Clave: OF	800.00	-	-	800.00
12411160361081100001605110	ESCRITORIO DE TORRE COLOR CAFE CON PORTA TECLADO - Clave: MAR0001-(	250.00	-	-	250.00
12411160361081100001625110	ESCRITORIO ELEMENTS EJECUTIVO ROBLE COLOR CAFE - Clave: DS0004-0001,	600.00	-	-	600.00
12411160361081100001635110	ESCRITORIO LISBOA C/PORTATECLADO EN TORRE COLOR CAFÉ C/NEG. - Clave	300.00	-	-	300.00
12411160361081100001645110	ESCRITORIO MESA 150 X 60 PARA COMPUTADORA COLOR PAJA - Clave: DE00(	-	-	-	-
12411160361081100001655110	MESA GIRATORIA COLOR AMARILLO - Clave: RE0002-0001, Folio: RE0002	50.00	-	-	50.00
12411160361081100001675110	ESCRITORIO SECRETARIAL LINEA MONARCA NEGRO / CAOBA MEDIDAS 1.40x	2,000.00	-	-	2,000.00
12411160361081100001685110	ESCRITORIO BLACK DE CRISTAL - Clave: PRE0007-0001, Folio: PRE0007	900.00	-	-	900.00
12411160361081100001695110	ESTACION D/TRAB EN(ESCRITORIO DE CRISTAL TEMPLADO COLOR CLARO NUN	1,000.00	-	-	1,000.00
12411160361081100001705110	CENTRO DE TRABAJO ESTUDIO - Clave: RE0003-0001, Folio: RE0003	200.00	-	-	200.00
12411160361081100001715110	SILLA DE ENCINO BARNIZADA - Clave: OP0008-0001, Folio: OP0008	20.00	-	-	20.00
12411160361081100001725110	SILLA DE MADERA BARNIZADA - Clave: OP0009-0001, Folio: OP0009	10.00	-	10.00	-
12411160361081100001755110	SILLON SECRETARIAL NEGRO DE TELA CON RESPALDO ALTO - Clave: OP0011-0	100.00	-	-	100.00
12411160361081100001765110	SILLA DE TRABAJO CONFORT TRUE INNOVATIONS C/BRAZOS IMITACION PIEL -	400.00	-	-	400.00
12411160361081100001775110	SILLA SECRETARIAL COLOR NEGRO CON RESPALDO DE RED - Clave: OP0013-0(	100.00	-	-	100.00
12411160361081100001785110	SILLA SECRETARIAL COLOR NEGRO CON RESPALDO DE RED - Clave: DE0003-0(	50.00	-	-	50.00
12411160361081100001805110	SILLON GERENCIAL COLOR CAFE IMITACION PIEL - Clave: OP0014-0001, Folio:	100.00	-	-	100.00
12411160361081100002015110	ESCRITORIO DE MADERA AMARILLO DOS CAJONES - Clave: MA0005-0001, Fol	500.00	-	-	500.00
12411160361081100002025110	ESTANTE DE MADERA COLOR NATURAL (MOSTRADOR) - Clave: MA0001-0001	300.00	-	-	300.00
12411160361081100002035110	SILLA GERENCIA PIEL CAFÉ - Clave: MA0008-0001, Folio: MA0008	300.00	-	-	300.00
12411160361081100002105110	ESCRITORIO COLOR CAFE CON 2 CAJONES - Clave: MA0007-0001, Folio: MA0(	100.00	-	-	100.00
12411160361081100002115110	ARCHIVERO DE MADERA DE 7 GAVETAS COLOR NATURAL - Clave: CA0001-000	700.00	-	-	700.00
12411160361081100002125110	ARCHIVERO METALICO MARVA 4 CAJONES COLOR ARENA - Clave: CA0002-00(	500.00	-	-	500.00
12411160361081100002135110	MUEBLE DE MADERA 2 CAJONES CHAPA SEGURA - Clave: CA0003-0001, Folio:	500.00	-	-	500.00
12411160361081100002145110	ESCRITORIO SECRETARIAL CON 2 CAJONES COLOR MADERA Y NEGRO - Clave: (	400.00	-	-	400.00
12411160361081100002155110	MESA DE MADERA SOBRE MEDIDA 3x2.10 - Clave: CA0005-0001, Folio: CA000	1,000.00	-	-	1,000.00
12411160361081100002165110	SILLA SECRETARIAL COLOR CAFÉ - Clave: CA0006-0001, Folio: CA0006	100.00	-	-	100.00
12411160361081100002285110	ARCHIVERO DE 2 CAJONES COLOR NEGRO CON CHAPA - Clave: DS0001-0001,	-	-	-	-
12411160361081100002295110	ESCRITORIO DE METAL CON MADERA C/4 GAVETAS 1.50 X 75 COLOR BEIGE - (	600.00	-	-	600.00
12411160361081100002305110	ESCRITORIO SECRETARIAL 1.20 X 0.70 X 0.75 METALICO GRIS - Clave: DS0003-	400.00	-	-	400.00
12411160361081100002315110	ESCRITORIO VARSOVIA CRISTAL - Clave: DS0005-0001, Folio: DS0005	600.00	-	-	600.00
12411160361081100002335110	SILLON EJECUTIVO MONARCA POST-FORMADO COLOR NEGRO - Clave: DS000	100.00	-	-	100.00
12411160361081100002395110	ANAQUEL E-100 5 ENTREPANOS COLOR GRIS - Clave: DS0021-0001, Folio: DSC	400.00	-	-	400.00
12411160361081100002415110	ARCHIVERO METALICO CON 4 GAVETAS COLOR NEGRO - Clave: DR0001-0001,	2,000.00	-	-	2,000.00
12411160361081100002425110	ESCRITORIO MODELO VIENA 51204 NEGRO / NATURAL - Clave: DR0004-0001,	600.00	-	-	600.00
12411160361081100002435110	ESCRITORIO NEBRASKA EN COLOR NATURAL CON PORTATECLADO - Clave: DR(	150.00	-	-	150.00
12411160361081100002445110	SILLA SECRETARIAL EJECUTIVA COLOR NEGRO DE TELA CON BRAZOS - Clave: D	400.00	-	-	400.00
12411160361081100002455110	SILLA CAPRI EJECUTIVA, FORRADA EN PLIANA COLOR NEGRO C/BRAZOS - Clav	100.00	-	-	100.00
12411160361081100002465110	SILLA SECRETARIAL COLOR GRIS - Clave: DR0014-0001, Folio: DR0014	-	-	-	-
12411160361081100002475110	SILLA SECRETARIAL MOD. E-90N CON BRAZOS AJUSTABLES TAPIZADA EN TELA	-	-	-	-
12411160361081100002575110	ARCHIVERO DE METAL C/3 GAVETAS COLOR ARENA - Clave: SP0001-0001, Fol	350.00	-	-	350.00

MUNICIPIO DE MADERO

BALANZA DE COMPROBACION DE LA CUENTA 10000-0160 A LA CUENTA 93000-1603

ACUMULADA AL MES DE DICIEMBRE DEL 2025

A NIVEL DE CUENTAS DE DETALLE

000482

CUENTACONTABLE	DESCRIPCION	SALDO INICIAL	DEBE	HABER	SALDO FINAL
12411160361081100002585110	ARCHIVERO CEREZO C/2 GAVETAS COLOR CAOBA - Clave: SP0002-0001, Folio:	250.00	-	-	250.00
12411160361081100002595110	MUEBLE DE MADERA P/ARCHIVO COLOR MIEL 2 ENTREPAÑOS - Clave: SP0003	300.00	-	-	300.00
12411160361081100002605110	MOSTRADOR C/3 GAVETAS Y ENTREPAÑOS DE MADERA COLOR NOGAL - Clav	1,500.00	-	-	1,500.00
12411160361081100002615110	ESCRITORIO SECRETARIAL MADERA C/2 GAVETAS CON CHAPA COLOR CAOBA	300.00	-	-	300.00
12411160361081100002625110	ESCRITORIO VARSOVIA COLOR NOGAL - Clave: SP0007-0001, Folio: SP0007	300.00	-	-	300.00
12411160361081100002635110	MUEBLE DE MADERA TIPO CARRO DE COMPUTO MOBILE COLOR NATURAL - C	-	-	-	-
12411160361081100002645110	SILLA EJECUTIVA TELA NEGRA - Clave: SP0013-0001, Folio: SP0013	500.00	-	500.00	-
12411160361081100002655110	SILLA EJECUTIVA SKU 75975 - Clave: SP0021-0001, Folio: SP0021	2,000.00	-	2,000.00	-
12411160361081100002725110	ESQUINERO DE MADERA CON 3 ENTREPAÑOS COLOR NOGAL - Clave: SP0038-	900.00	-	-	900.00
12411160361081100002745110	ESCRITORIO MESA CONTROL DE SISTEMA 2 GAVETAS COLOR CAFÉ EN ESQUIN	1,500.00	-	-	1,500.00
12411160361081100002775110	MESA DE MADERA COLOR CAFE (PASILLO DE LA COMANDANCIA) - Clave: SP0(	20.00	-	-	20.00
12411160361081100002815110	ARCHIVERO METALICO DE 3 GAVETAS COLOR ARENA - Clave: PC0001-0001, Fo	400.00	-	-	400.00
12411160361081100002825110	ARCHIVERO DE 3 GAVETAS METALICO COLOR GRIS - Clave: PC0002-0001, Folk	300.00	-	-	300.00
12411160361081100002835110	ESCRITORIO GRANDE COLOR MADERA CON LATERALES COLOR NEGRO - Clave	-	-	-	-
12411160361081100002845110	VITRINA PARA MEDICAMENTO DE MADERA CON CANCEL ALUMINIO COLOR B	400.00	-	-	400.00
12411160361081100003015110	ARCHIVERO METALICO DE 4 CAJONES COLOR GRIS - Clave: DIF0001-0001, Foli	400.00	-	-	400.00
12411160361081100003025110	ARCHIVERO METALICO DE 4 CAJONES COLOR CREMA - Clave: DIF0003-0001, F	400.00	-	-	400.00
12411160361081100003035110	ESCRITORIO DE MADERA DE PARQUET DE 3 CAJONES COLOR NATURAL - Clave	500.00	-	-	500.00
12411160361081100003045110	ESCRITORIO MESA DE MADERA COLOR NATURAL - Clave: DIF0008-0001, Folio	50.00	-	-	50.00
12411160361081100003055110	MESA CUADRADA DE COLOR NATURAL - Clave: DIF0009-0001, Folio: DIF0009	50.00	-	-	50.00
12411160361081100003065110	MOSTRADOR DE PINO MADERA BARNIZADA - Clave: DIF0002-0001, Folio: DIF(	300.00	-	-	300.00
12411160361081100003075110	MUEBLE DE MADERA COLOR CAOBA CON 6 DIVISIONES - Clave: DIF0005-0001	300.00	-	-	300.00
12411160361081100003085110	ESCRITORIO CON PORTA TECLADO, CREDENZA Y LIBRERO - Clave: DIF0006-00(	1,000.00	-	-	1,000.00
12411160361081100003095110	SILLA SECRETARIAL GRIS - Clave: DIF0011-0001, Folio: DIF0011	20.00	-	-	20.00
12411160361081100003105110	SILLA SECRETARIAL PISTON COLOR NEGRO - Clave: DIF0012-0001, Folio: DIF0(	-	-	-	-
12411160361081100003115110	SILLA SECRETARIAL NEGRA FORRADA EN TELA C/BRAZOS - Clave: DIF0014-00(	100.00	-	-	100.00
12411160361081100003125110	SILLON EJECUTIVO RESPALDO MEDIO MOD. E57 NEGRO - Clave: DIF0015-000	200.00	-	-	200.00
12411160361081100003135110	SILLA SECRETARIAL COLOR NEGRO CON CODERAS - Clave: DIF0016-0001, Folio	-	-	-	-
12411160361081100003285110	ARCHIVERO DE 4 CAJONES Y 1 PUERTA DE COLORES - Clave: DIF0039-0001, Fo	200.00	-	-	200.00
12411160361081100003295110	SILLA PARA VISITANTE COLOR NEGRO - Clave: DIF0040-0001, Folio: DIF0040	150.00	-	-	150.00
12411160361081100003305110	ESCRITORIO DE MADERA COLOR CAOBA C/2 GAVETAS - Clave: DIF0038-0001,	300.00	-	-	300.00
12411160361081100003405110	ARCHIVERO 3 GAVETAS MD - Clave: IM0001-0001, Folio: IM0001	300.00	-	-	300.00
12411160361081100003415110	ARCHIVERO DE DOS GAVETAS TAMANO OFICIO METALICO, COLOR ARENA - Cl	300.00	-	300.00	-
12411160361081100003425110	ESCRITORIO MODELO BERNA - Clave: DM0004-0001, Folio: DM0004	300.00	-	-	300.00
12411160361081100003435110	ESCRITORIO DE AGLOMERADO COLOR MADERA CON 2 CAJONES - Clave: COO(	300.00	-	-	300.00
12411160361081100003445110	BANCA DE ESPERA DE 4 SILLAS COLOR ROJO - Clave: DM0005-0001, Folio: DM	500.00	-	-	500.00
12411160361081100003455110	SILLA SECRETARIAL COLOR NEGRA - Clave: MAR0002-0001, Folio: MAR0002	50.00	-	-	50.00
12411160361081100003465110	BANCO GIRATORIO METALICO - Clave: DM0007-0001, Folio: DM0007	300.00	-	-	300.00
12411160361081100003475110	SILLA SECRETARIAL NEGRA CON AJUSTES - Clave: DM0008-0001, Folio: DM00(	200.00	-	-	200.00
12411160361081100003655110	ESCRITORIO CENTRO DE TRABAJO EN ESQUINA - Clave: DC0003-0001, Folio: D	-	-	-	-
12411160361081100003715110	MESA DE MADERA CON PUERTA CON LLAVE BARNIZADA COLOR CAFÉ OBSCUI	150.00	-	-	150.00
12411160361081100003725110	MUEBLE DE MADERA COLOR CAFE P/TV, VIDEO Y ARCHIVERO CHAPA DE DOS	300.00	-	-	300.00
12411160361081100003755110	ESCRITORIO CENTRO DE TRABAJO EN VIDRIO COLOR GRIS ESTRUCTURA META	600.00	-	-	600.00
12411160361081100003765110	COMPUTADORA HNC CX 2867 COLOR NEGRO - Clave: CC0012-0001, Folio: CC(	-	-	-	-
12411160361081100003885110	ESCRITORIO PARA COMPUTADORA CON PORTA TECLADO CAOBA - Clave: ARO	400.00	-	-	400.00
12411160361081100003905110	SILLA GERENCIAL IMITACION PIEL NEGRA - Clave: RA0004-0001, Folio: RA0004	50.00	-	50.00	-
12411160361081100003995110	ARCHIVERO METALICO DE 4 GAVETAS PARTE SUPERIOR IMITACION DE MADEI	400.00	-	-	400.00
12411160361081100004015110	ROTAFOLIO NEGRO GRIS Y BLANCO - Clave: DR0030-0001, Folio: DR0030	200.00	-	-	200.00
12411160361081100004025110	MESA CAFETERA DE MADERA DE DOS ESPACIOS CAFE - Clave: DR0008-0001, F	20.00	-	-	20.00
12411160361081100004045110	MESA DE PLASTICO METLAFE GRANDE COLOR BLANCA - Clave: SP0010-0001,	250.00	-	-	250.00
12411160361081100004065110	BANCO CON RUEDAS COLOR AMARILLO CON PISTON DE PLASTICO - Clave: DIF	-	-	-	-
12411160361081100004105110	ESCRITORIO DE MADERA C/3 CAJONES Y 2 ENTREPAÑOS - Clave: DIF0050-000	400.00	-	-	400.00
12411160361081100004195110	CENTRO DE ENTRETENIMIENTO DE MADERA DE 10 ENTREPAÑOS - Clave: DIF0	500.00	-	-	500.00
12411160361081100004205110	TABLON PLEGABLE COLOR BLANCO - Clave: DIF0065-0001, Folio: DIF0065	400.00	-	-	400.00
12411160361081100004285110	ESCRITORIO DE METAL CON 3 CAJONES DE 7 x 110 CENTIMETROS - Clave: IMU	200.00	-	-	200.00
12411160361081100004295110	ARCHIVERO DE 4 GAVETAS STD BEIGE 1 CAJON CHAPA DE SEGURIDAD 4 CAJO	400.00	-	-	400.00
12411160361081100004305110	ESCRITORIO CON REVISTERO CHICO PORTA TECLADO Y CAJON PARA CPU CAFI	300.00	-	-	300.00
12411160361081100004315110	ESCRITORIO LINEAL L DE VIDRIO PLATA TRANSPARENTE - Clave: IMU0011-000	400.00	-	-	400.00
12411160361081100004335110	SILLON LANDON CON BRAZOS COLOR NEGRO - Clave: IMU0015-0001, Folio: IN	70.00	-	-	70.00
12411160361081100004375110	ARCHIVERO METÁLICO 4 GAVETAS - Clave: IMU0008-0001, Folio: IMU0008	400.00	-	-	400.00
12411160361081100004385110	ESCRITORIO METALICO EN "L" LINEA ITALIA - Clave: IMU0012-0001, Folio: IMU	350.00	-	-	350.00
12411160361081100004465110	ESCRITORIO DE 6 CAJONES COLOR CAFE OBSCURO - Clave: CC0006-0001, Folk	350.00	-	-	350.00
12411160361081100004475110	ARCHIVERO CON 2 CAJONES COLOR MIEL - Clave: CC0001-0001, Folio: CC000	150.00	-	-	150.00
12411160361081100004485110	SILLA EJECUTIVA NEGRA GRANDE - Clave: CC0008-0001, Folio: CC0008	-	-	-	-
12411160361081100004495110	MUEBLE DE MADERA COLOR CAFE DOS CAJONES Y DOS PUERTAS - Clave: CC0	150.00	-	-	150.00
12411160361081100004565110	ARCHIVERO DE 4 CAJONES CON CHAPA COLOR VERDE CON GRIS - Clave: SA00	200.00	-	-	200.00
12411160361081100004575110	ESCRITORIO CAFÉ CON DOS CAJONES - Clave: SA0008-0001, Folio: SA0008	300.00	-	-	300.00
12411160361081100004585110	ESCRITORIO COLOR CAFE CON 3 CAJONES - Clave: SA0009-0001, Folio: SA000	-	-	-	-
12411160361081100004605110	ESCRITORIO COLOR CAFÉ DE CINCO CAJONES Y UNO CON CHAPA - Clave: SA0(	400.00	-	-	400.00
12411160361081100004615110	VITRINA DE 3 CAJONES CON CRISTAL GRIS CON VERDE - Clave: SA0012-0001, I	100.00	-	-	100.00
12411160361081100004645110	ANAQUEL DE METAL PLATA C/ 6 ENTREPAÑOS - Clave: TENAC0010-0001, Folk	-	-	-	-
12411160361081100004655110	MESA COLOR CAFE/NEGRO A MADERA - Clave: TENAC0004-0001, Folio: TENA	50.00	-	-	50.00
12411160361081100004665110	SILLA COLOR NEGRO CON RUEDAS (CENTRO DE SALUD) - Clave: TENAC0005-0(	-	-	-	-
12411160361081100004675110	ESCRITORIO DE CRISTAL CON ALUMINIO COLOR PLATA - Clave: TENAC0002-0(	400.00	-	-	400.00
12411160361081100004685110	SILLON GERENCIAL DE TELA NEGRO C/ BRAZOS - Clave: TENAC0007-0001, Foli	50.00	-	-	50.00
12411160361081100004695110	ARCHIVERO DE METAL C/2 GAVETAS COLOR ARENA - Clave: TENAC0001-0001	50.00	-	-	50.00
12411160361081100004715110	ESCRITORIO DE CRISTAL - Clave: TENAH0001-0001, Folio: TENAH0001	800.00	-	-	800.00
12411160361081100004735110	ARCHIVERO DE MADERA COLOR CAFÉ C/4 GAVETAS - Clave: TENET0001-0001	300.00	-	-	300.00
12411160361081100004745110	ARCHIVERO DE METAL C/4GAVETAS COLOR ARENA - Clave: TENET0002-0001,	300.00	-	-	300.00
12411160361081100004755110	ESCRITORIO DE MADERA C/5 GAVETAS COLOR NATURAL - Clave: TENET0003-(	300.00	-	-	300.00
12411160361081100004765110	ESCRITORIO DE MADERA C/6 GAVETAS COLOR AZUL - Clave: TENET0004-0001	300.00	-	-	300.00
12411160361081100004775110	MESA DE MADERA GRANDE COLOR NATURAL - Clave: TENET0006-0001, Folio:	300.00	-	-	300.00
12411160361081100004815110	LIBRERO LINEA ECONOMICA DE 1.80 X 75 X 30 CON ENTREPAÑOS - Clave: TEN	400.00	-	-	400.00
12411160361081100004905110	MUEBLE DE MADERA COLOR NOGAL PARA GUARDAR ARMAMENTO - Clave: S	-	-	-	-
12411160361081100004975110	SILLA DE MADERA COLOR NATURAL - Clave: DS0006-0001, Folio: DS0006	-	-	-	-
12411160361081100005925110	MUEBLE PARA ARCHIVO 6 ENTREPAÑOS DE MADERA EN COLOR NATURAL - Cl	3,000.00	-	-	3,000.00
12411160361081100005935110	MUEBLE ESQUINERO PARA ARCHIVO DE MADERA EN COLOR NATURAL - Clave	1,500.00	-	-	1,500.00
12411160361081100005945110	SILLA NAJERA IMPERIO TUBULAR ACOJINADA COLOR GRIS - Clave: SI0023-000	-	-	-	-
12411160361081100005965110	SILLA NAJERA IMPERIO TUBULAR ACOJINADA COLOR GRIS - Clave: SI0022-000	-	-	-	-
12411160361081100006065110	SILLA HERNANDEZ HERMANOS IMPERIO 1° - Clave: TE0013-0001, Folio: TE001	-	-	-	-
12411160361081100006075110	SILLA HERNANDEZ HERMANOS IMPERIO 1° - Clave: TE0014-0001, Folio: TE001	50.00	-	-	50.00
12411160361081100006085110	COMPUTADORA HP 280 G2 SSF PC - Clave: TE0026-0001, Folio: TE0026	4,500.00	-	-	4,500.00
12411160361081100006095110	COMPUTADORA HP 280 G2 SSF PC - Clave: TE0027-0001, Folio: TE0027	4,500.00	-	4,500.00	-
12411160361081100006155110	ANAQUELES CON 5 ENTREPAÑOS DE .30 X .85 CAL.24 CON 4 POSTES DE 2.20 D	100.00	-	-	100.00
12411160361081100006165110	ANAQUELES CON 5 ENTREPAÑOS DE .30 X .85 CAL.24 CON 4 POSTES DE 2.20 D	100.00	-	-	100.00

MUNICIPIO DE MADERO
BALANZA DE COMPROBACION DE LA CUENTA 10000-0160 A LA CUENTA 93000-1603
ACUMULADA AL MES DE DICIEMBRE DEL 2025
A NIVEL DE CUENTAS DE DETALLE

CUENTACONTABLE	DESCRIPCION	SALDO INICIAL	DEBE	HABER	SALDO FINAL
124111603610811000006175110	ANAQUELES CON 5 ENTREPAÑOS DE .30 X .85 CAL.24 CON 4 POSTES DE 2.20 D	100.00	-	-	100.00
124111603610811000006185110	ANAQUELES CON 5 ENTREPAÑOS DE .30 X .85 CAL.24 CON 4 POSTES DE 2.20 D	100.00	-	-	100.00
124111603610811000006195110	MESA TABLON 235X75 CM REFORZADA FIBRA DE VIDRIO - Clave: OF0017-000	500.00	-	500.00	-
124111603610811000006205110	MESA TABLON 235X75 CM REFORZADA FIBRA DE VIDRIO - Clave: OF0018-000	500.00	-	500.00	-
124111603610811000006215110	MESA TABLON 235X75 CM REFORZADA FIBRA DE VIDRIO - Clave: OF0019-000	500.00	-	-	500.00
124111603610811000006305110	ANAQUELES REFORZADOS 45 X 85 ESTAN EN BODEGA DEL H. AYUNT. - Clave:	300.00	-	-	300.00
124111603610811000006315110	ANAQUELES REFORZADOS 45 X 85 ESTAN EN BODEGA DEL H. AYUNT. - Clave:	300.00	-	-	300.00
124111603610811000006325110	ANAQUELES REFORZADOS 45 X 85 ESTAN EN BODEGA DEL H. AYUNT. - Clave:	300.00	-	-	300.00
124111603610811000006335110	ANAQUELES STEEL SHLVNGLMACEN - Clave: OF0050-0001, Folio: OF0050	50.00	-	-	50.00
124111603610811000006345110	ANAQUELES STEEL SHLVNGLMACEN - Clave: OF0051-0001, Folio: OF0051	50.00	-	-	50.00
124111603610811000006355110	ANAQUELES STEEL SHLVNGLMACEN - Clave: OF0052-0001, Folio: OF0052	50.00	-	-	50.00
124111603610811000006365110	ANAQUELES STEEL SHLVNGLMACEN - Clave: OF0053-0001, Folio: OF0053	50.00	-	-	50.00
124111603610811000006375110	ANAQUELES STEEL SHLVNGLMACEN - Clave: OF0054-0001, Folio: OF0054	50.00	-	-	50.00
124111603610811000006385110	ANAQUELES STEEL SHLVNGLMACEN - Clave: OF0055-0001, Folio: OF0055	50.00	-	-	50.00
124111603610811000006395110	ANAQUELES STEEL SHLVNGLMACEN - Clave: OF0056-0001, Folio: OF0056	50.00	-	50.00	-
124111603610811000006405110	ANAQUELES STEEL SHLVNGLMACEN - Clave: OF0057-0001, Folio: OF0057	50.00	-	-	50.00
124111603610811000006415110	ANAQUELES STEEL SHLVNGLMACEN - Clave: OF0058-0001, Folio: OF0058	50.00	-	-	50.00
124111603610811000006435110	SILLAS NAJERA 1" IMPERIO CROMADA - Clave: OP0010-0001, Folio: OP0010	-	-	-	-
124111603610811000006515110	SILLAS IMIT. PIEL NEGRA - Clave: MA0006-0001, Folio: MA0006	-	-	-	-
124111603610811000006525110	SILLAS IMIT. PIEL NEGRA - Clave: MA0011-0001, Folio: MA0011	-	-	-	-
124111603610811000006535110	SILLA DE PINO ACOJINADA Y BARNIZADA - Clave: CA0007-0001, Folio: CA0007	30.00	-	-	30.00
124111603610811000006545110	SILLA DE PINO ACOJINADA Y BARNIZADA - Clave: CA0008-0001, Folio: CA0008	30.00	-	-	30.00
124111603610811000006555110	SILLA DE PINO ACOJINADA Y BARNIZADA - Clave: CA0009-0001, Folio: CA0009	30.00	-	-	30.00
124111603610811000006565110	SILLA DE PINO ACOJINADA Y BARNIZADA - Clave: CA0010-0001, Folio: CA0010	30.00	-	-	30.00
124111603610811000006575110	SILLA DE PINO ACOJINADA Y BARNIZADA - Clave: CA0011-0001, Folio: CA0011	30.00	-	-	30.00
124111603610811000006585110	SILLA DE PINO ACOJINADA Y BARNIZADA - Clave: CA0012-0001, Folio: CA0012	30.00	-	-	30.00
124111603610811000006595110	SILLA DE PINO ACOJINADA Y BARNIZADA - Clave: CA0013-0001, Folio: CA0013	30.00	-	-	30.00
124111603610811000006605110	SILLA DE PINO ACOJINADA Y BARNIZADA - Clave: CA0014-0001, Folio: CA0014	30.00	-	-	30.00
124111603610811000006615110	SILLA DE PINO ACOJINADA Y BARNIZADA - Clave: CA0015-0001, Folio: CA0015	30.00	-	-	30.00
124111603610811000006625110	SILLA DE PINO ACOJINADA Y BARNIZADA - Clave: CA0016-0001, Folio: CA0016	30.00	-	-	30.00
124111603610811000006635110	SILLA DE PINO ACOJINADA Y BARNIZADA - Clave: CA0017-0001, Folio: CA0017	-	-	-	-
124111603610811000006645110	SILLA DE MADERA CON RESPALDO CURVO DE ROSAS CON CODERAS - Clave: C	200.00	-	-	200.00
124111603610811000006655110	SILLA DE MADERA CON RESPALDO CURVO DE ROSAS CON CODERAS - Clave: C	200.00	-	-	200.00
124111603610811000006665110	SILLA DE MADERA CON RESPALDO CURVO DE ROSAS - Clave: CA0020-0001, Fc	200.00	-	-	200.00
124111603610811000006675110	SILLA DE MADERA CON RESPALDO CURVO DE ROSAS - Clave: CA0021-0001, Fc	200.00	-	-	200.00
124111603610811000006685110	SILLA DE MADERA CON RESPALDO CURVO DE ROSAS - Clave: CA0022-0001, Fc	200.00	-	-	200.00
124111603610811000006695110	SILLA DE MADERA CON RESPALDO CURVO DE ROSAS - Clave: CA0023-0001, Fc	200.00	-	-	200.00
124111603610811000006705110	SILLA DE MADERA CON RESPALDO CURVO DE ROSAS - Clave: CA0024-0001, Fc	200.00	-	-	200.00
124111603610811000006715110	SILLA DE MADERA CON RESPALDO CURVO DE ROSAS - Clave: CA0025-0001, Fc	200.00	-	-	200.00
124111603610811000006725110	SILLA DE MADERA CON RESPALDO CURVO DE ROSAS - Clave: CA0026-0001, Fc	200.00	-	-	200.00
124111603610811000006735110	SILLA DE MADERA CON RESPALDO CURVO DE ROSAS - Clave: CA0027-0001, Fc	200.00	-	-	200.00
124111603610811000006745110	ARCHIVERO DE MADERA DE DOS GAVETAS COLOR CEDROC/CHAPA - Clave: DF	500.00	-	-	500.00
124111603610811000006755110	ARCHIVERO DE MADERA DE DOS GAVETAS COLOR CEDROC/CHAPA - Clave: DE	300.00	-	-	300.00
124111603610811000006765110	ESCRITORIO BERNA DE 1 CAJON COLOR CAFÉ - Clave: DR0003-0001, Folio: DR(	200.00	-	-	200.00
124111603610811000006775110	ESCRITORIO BERNA DE 1 CAJON COLOR CAFÉ - Clave: DR0006-0001, Folio: DR(	-	-	-	-
124111603610811000006785110	SILLA DE PINO ACOJINADA Y BARNIZADA - Clave: DR0011-0001, Folio: DR0011	20.00	-	-	20.00
124111603610811000006795110	SILLA DE PINO ACOJINADA Y BARNIZADA - Clave: DR0009-0001, Folio: DR0009	20.00	-	-	20.00
124111603610811000006805110	ANAQUEL DE METAL CON LA PARTE CENTRAL DE TRIPLAY COLOR GRIS - Clave:	150.00	-	-	150.00
124111603610811000006815110	ANAQUEL DE METAL CON LA PARTE CENTRAL DE TRIPLAY COLOR GRIS - Clave:	150.00	-	-	150.00
124111603610811000006825110	ESCRITORIO MESA PARA COMPUTADORA COLOR CAFE CON RUEDAS - Clave: S	-	-	-	-
124111603610811000006835110	ESCRITORIO MESA PARA COMPUTADORA COLOR CAFE CON RUEDAS - Clave: S	-	-	-	-
124111603610811000006845110	SILLA NAJERA IMPERIO 1" CROMADA - Clave: SP0014-0001, Folio: SP0014	-	-	-	-
124111603610811000006885110	SILLA SECRETARIAL COLOR NEGRA - Clave: SP0011-0001, Folio: SP0011	-	-	-	-
124111603610811000006895110	SILLA SECRETARIAL COLOR NEGRA - Clave: SP0012-0001, Folio: SP0012	-	-	-	-
124111603610811000006905110	BANCAS DE MADERA COLOR NOGAL - Clave: SP0017-0001, Folio: SP0017	100.00	-	-	100.00
124111603610811000006915110	BANCAS DE MADERA COLOR NOGAL - Clave: SP0018-0001, Folio: SP0018	100.00	-	-	100.00
124111603610811000006925110	BANCAS DE MADERA COLOR NOGAL - Clave: SP0019-0001, Folio: SP0019	100.00	-	-	100.00
124111603610811000006935110	BANCAS DE MADERA COLOR NOGAL - Clave: SP0020-0001, Folio: SP0020	100.00	-	-	100.00
124111603610811000006945110	SILLA ACOJINADA DE TELA NEGRA - Clave: SP0015-0001, Folio: SP0015	-	-	-	-
124111603610811000006955110	SILLA ACOJINADA DE TELA NEGRA - Clave: SP0016-0001, Folio: SP0016	-	-	-	-
124111603610811000006985110	CAMARA FIJA; AVENIDA MORELOS - Clave: SP0066-0001, Folio: SP0066	400.00	-	-	400.00
124111603610811000007025110	ESTANTE METALICO DE 5 ENTREPANOS - Clave: SP0046-0001, Folio: SP0046	50.00	-	-	50.00
124111603610811000007035110	ESTANTE METALICO DE 5 ENTREPANOS - Clave: SP0047-0001, Folio: SP0047	50.00	-	-	50.00
124111603610811000007045110	ESTANTE METALICO DE 5 ENTREPANOS - Clave: SP0048-0001, Folio: SP0048	50.00	-	-	50.00
124111603610811000007055110	ESTANTE METALICO DE 5 ENTREPANOS - Clave: SP0049-0001, Folio: SP0049	50.00	-	-	50.00
124111603610811000007285110	SILLA FIESTA REFORZADA ACERO Y TUBO NEGRO (LOTE DE 18 PZAS.) - Clave: C	55.00	-	-	55.00
124111603610811000007295110	SILLAS ACOJINADAS PLEGABLE MECOR (LOTE DE 30 PZAS.) - Clave: OF0012-00	30.00	-	-	30.00
124111603610811000007325110	SILLA FIESTA REFORZADA ACERO-TUBO NEGRO (LOTE DE 100 PZAS.) - Clave: C	50.00	-	50.00	-
124111603610811000007335110	SILLA FIESTA REFORZADA ACERO-TUBO NEGRO (LOTE DE 70 PZAS.) - Clave: OF	28.00	-	-	28.00
124111603610811000007385110	MESA DE TV CON RUEDAS CEREZO (LOTE DE 3 PZAS.) - Clave: DIF0010-0001, F	33.00	-	-	33.00
124111603610811000007395110	ESCRITORIO ESTUDIA COLOR NATURAL (LOTE DE 2 PIEZAS) - Clave: DIF0007-0(	150.00	-	-	150.00
124111603610811000007405110	SILLA APILABLE COLOR GUINDA (LOTE DE 16 PZAS.) - Clave: DIF0013-0001, Fol	40.00	-	-	40.00
124111603610811000007415110	SILLA SECRETARIAL COLOR NEGRO SIN BRAZOS (LOTE DE 2 PZAS.) - Clave: DIFC	-	-	-	-
124111603610811000007425110	ESTANTES DE METAL COLOR ALUMINIO (LOTE DE 2 PZAS.) - Clave: DIF0028-00	1,000.00	-	-	1,000.00
124111603610811000007435110	ESCRITORIO MESA DE MAESTRO DE 60 X 1.20 CON ESTRUCTURA TUBULAR (LC	60.00	-	-	60.00
124111603610811000007445110	TABLON PLEGABLE COLOR BLANCO (LOTE DE 2 PZAS.) - Clave: DIF0052-0001, I	450.00	-	-	450.00
124111603610811000007455110	SILLAS APILABLES COLOR NARANJA (LOTE DE 30 PZAS.) - Clave: DIF0053-0001,	100.00	-	-	100.00
124111603610811000007465110	SILLAS TUBULAR COLORES BEIGE Y NEGRO (LOTE DE 7 PZAS.) - Clave: DIF0054-	20.00	-	-	20.00
124111603610811000007485110	ESCRITORIO MESA DE MAESTRO DE 60 X 1.20 CON ESTRUCTURA TUBULAR (LC	60.00	-	-	60.00
124111603610811000007495110	MESAS INFANTILES DE MADERA Y PARA CAFÉ COLOR NATURAL (LOTE DE 3 PZ	100.00	-	-	100.00
124111603610811000007505110	SILLAS APILABLES COLOR NARANJA (LOTE DE 30 PZAS.) - Clave: DIF0066-0001,	100.00	-	-	100.00
124111603610811000007515110	SILLA PLEGABLE COLOR NEGRO (LOTE DE 10 PZAS.) - Clave: DIF0067-0001, Fol	30.00	-	-	30.00
124111603610811000007525110	SILLA VISITANTE COLOR NEGRO (LOTE DE 2 PZAS.) - Clave: IMU0001-0001, Fol	20.00	-	-	20.00
124111603610811000007535110	SILLAS PLEGABLE PLASTICO COLOR AZUL (LOTE DE 2 PZAS.) - Clave: IMU0014-(	50.00	-	-	50.00
124111603610811000007545110	SILLA EJECUTIVA MODELO JUAN PABLO COLOR NEGRO (LOTE DE 2 PZAS.) - Cla	50.00	-	-	50.00
124111603610811000007575110	SILLA ESPERA MOD ITALIANO COLOR NEGRO (LOTE DE 2 PZAS.) - Clave: DM00	50.00	-	-	50.00
124111603610811000007595110	ANAQUELES DE 30 X 85 (LOTE DE 3 PZAS.) - Clave: DM0030-0001, Folio: DM0(	166.00	-	-	166.00
124111603610811000007605110	MESA DE MADERA DE 4 PATAS FORRADAS EN PLASTICO COLOR MAMEY (LOTI	25.00	-	-	25.00
124111603610811000007615110	MESA PRINTAFORM PARA COMPUTADORA, MODELO MADRID CON PORTA TE	58.00	-	-	58.00
124111603610811000007635110	SILLAS DE MADERA COLOR MAMEY (LOTE DE 6 PZAS.) - Clave: BI0007-0001, Fc	50.00	-	-	50.00
124111603610811000007645110	SILLA COLOR GUINDA REFORZADA CON TUBO DE ACERO (LOTE DE 10 PZAS.) -	40.00	-	-	40.00
124111603610811000007655110	SILLA COLOR NEGRA REFORZADA CON TUBO DE ACERO (LOTE DE 10 PZAS.) - C	40.00	-	-	40.00
124111603610811000007665110	SILLA COLOR GUINDA REFORZADA CON TUBO DE ACERO (LOTE DE 11 PZAS.) -	40.00	-	-	40.00
124111603610811000007675110	MESA TRABAJO BANQUETES 2.43M LIFETIME (LOTE DE 2 PZAS.) - Clave: CC00(	300.00	-	-	300.00
124111603610811000007775110	ANAQUEL GRIS DE 4 REPIZAS (LOTE DE 2 PZAS.) - Clave: CC0035-0001, Folio: C	250.00	-	-	250.00

MUNICIPIO DE MADERO
BALANZA DE COMPROBACION DE LA CUENTA 10000-0160 A LA CUENTA 93000-1603
ACUMULADA AL MES DE DICIEMBRE DEL 2025
A NIVEL DE CUENTAS DE DETALLE

CUENTACONTABLE	DESCRIPCION	SALDO INICIAL	DEBE	HABER	SALDO FINAL
12411160361081100007795110	ESTANTES ARMADOS PARA ARCHIVO CON ENTREPAÑOS (LOTE DE 14 PZAS.) -	200.00	-	-	200.00
12411160361081100007805110	SILLAS NAJERA 1° CROMADA (LOTE DE 2 PZAS.) - Clave: SA0001-0001, Folio: S.	20.00	-	-	20.00
12411160361081100007815110	SILLON COLOR AZUL, SIN PATAS BASE METALICA, MOVIBLE CON BRAZOS FORF	-	-	-	-
12411160361081100007835110	SILLAS COLORES VERDE Y CAFE TUBULARES (LOTE DE 2 PZAS.) - Clave: TENACO	-	-	-	-
12411160361081100007845110	SILLAS ACOJINADAS COLOR GUINDA (LOTE DE 4 PZAS.) - Clave: TENET0007-00	50.00	-	-	50.00
12411160361081100007855110	SILLAS DE MADERA COLOR NATURAL (LOTE DE 3 PZAS.) - Clave: TENET0008-0(	30.00	-	-	30.00
12411160361081100007865110	BANCAS DE MADERA COLOR NATURAL (LOTE DE 2 PZAS.) - Clave: TENET0009-	50.00	-	-	50.00
12411160361081100007875110	SILLA DE FIERRO COLOR GRIS (LOTE DE 4 PZAS.) - Clave: TENSD0003-0001, Fol	10.00	-	-	10.00
12411160361081100008525110	SILLA EJECUTIVA ZURICH - Clave: CO0008-0001, Folio: CO0008	1,300.00	-	-	1,300.00
12411160361081100008535110	SILLA EJECUTIVA FULTON TELA NEGRO - Clave: CO0009-0001, Folio: CO0009	1,400.00	-	-	1,400.00
12411160361081100008545110	SILLA EJECUTIVA CALIGARI POLIPIEL NEGRO - Clave: CO0010-0001, Folio: CO0(	1,300.00	-	-	1,300.00
12411160361081100008555110	CAJONERA PARA IMPRESORA - Clave: PRE0024-0001, Folio: PRE0024	2,800.00	-	-	2,800.00
12411160361081100008615110	SILLA EJECUTIVA CHICAGO - Clave: TE0020-0001, Folio: TE0020	-	-	-	-
12411160361081100009315110	LOCKER METALICO DE 4 PUERTAS - Clave: PC0003-0001, Folio: PC0003	3,000.00	-	-	3,000.00
12411160361081100009325110	TELEFONO DE GONDOLA COLOR BLANCO - Clave: PC0011-0001, Folio: PC0011	200.00	-	200.00	-
12411160361081100009515110	ARCHIVERO DE MADERA EMPOTRADO - Clave: SE0002-0001, Folio: SE0002	600.00	-	-	600.00
12411160361081100009525110	REPISAS COLOR NATURAL - Clave: DM0003-0001, Folio: DM0003	500.00	-	-	500.00
12411160361081100009565110	ARCHIVERO DE MADERA A MEDIDA COLOR NATURAL - Clave: DC0002-0001, F	250.00	-	-	250.00
12411160361081100009585110	RECEPCION INOVA CON CAJONERA DE 2 CAJONES - Clave: BI0003-0001, Folio:	3,000.00	-	-	3,000.00
12411160361081100009615110	MESA A MEDIDA COLOR NATURAL - Clave: AR0002-0001, Folio: AR0002	300.00	-	-	300.00
12411160361081100009635110	TRITURADOR DE HOJAS - Clave: AR0006-0001, Folio: AR0006	8,000.00	-	-	8,000.00
12411160361081100009665110	MUEBLE COLOR CAFÉ 3 COMPARTIMIENTOS SOBRE DISEÑO - Clave: RE0001-0	300.00	-	-	300.00
12411160361081100009675110	SILLON EJECUTIVO PABLO BAJO COLOR NEGRO - Clave: SI0016-0001, Folio: SI(	1,300.00	-	-	1,300.00
12411160361081100009685110	ESCRITORIO DE CRISTAL - Clave: TENAC0003-0001, Folio: TENAC0003	400.00	-	-	400.00
12411160361081100009695110	ESCRITORIO DE CRISTAL - Clave: TENET0005-0001, Folio: TENET0005	500.00	-	-	500.00
12411160361081100009715110	ESCRITORIO DE CRISTAL - Clave: TENSD0002-0001, Folio: TENSD0002	500.00	-	-	500.00
12411160361081100009765110	MESA DE MADERA COLOR NATURAL CON SOPORTES TUBULARES EN NEGRO -	500.00	-	-	500.00
12411160361081100009775110	SILLAS PLEGABLE PLASTICO COLOR AZUL (LOTE DE 2 PZAS.) - Clave: IMU0014-(	50.00	-	-	50.00
12411160361081100009785110	SILLA ACOJINADA COLOR NEGRO LOTE DE 2 PZAS. - Clave: IMU0017-0001, Fol	40.00	-	-	40.00
12411160361081100009805110	ARCHIVERO DE 4 CAJONES - Clave: SA0007-0001, Folio: SA0007	200.00	-	-	200.00
12411160361081100011195110	MESA PRINTAFORM PARA COMPUTADORA, MODELO MADRID CON PORTA TE	58.00	-	-	58.00
12411160361081100011205110	MESA PRINTAFORM PARA COMPUTADORA, MODELO MADRID CON PORTA TE	58.00	-	-	58.00
12411160361081100011215110	MESA PRINTAFORM PARA COMPUTADORA, MODELO MADRID CON PORTA TE	58.00	-	-	58.00
12411160361081100011225110	MESA PRINTAFORM PARA COMPUTADORA, MODELO MADRID CON PORTA TE	58.00	-	-	58.00
12411160361081100011235110	MESA PRINTAFORM PARA COMPUTADORA, MODELO MADRID CON PORTA TE	60.00	-	-	60.00
12411160361081100012115110	ANAQUEL GRIS DE 4 REPIZAS (LOTE DE 2 PZAS.) - Clave: CC0035-0002, Folio: C	250.00	-	-	250.00
12411160361081100012125110	MESA (11 PZAS.) - Clave: UNI0001-0011, Folio: UNI0001	50.00	-	-	50.00
12411160361081100012135110	ESCRITORIO ESTUDIA COLOR NATURAL (LOTE DE 2 PIEZAS) - Clave: DIF0007-0(	150.00	-	-	150.00
12411160361081100012145110	SILLA SECRETARIAL (11 PZAS.) - Clave: UNI0002-0012, Folio: UNI0002	50.00	-	-	50.00
12411160361081100012155110	SILLA SECRETARIAL (11 PZAS.) - Clave: UNI0002-0013, Folio: UNI0002	50.00	-	-	50.00
12411160361081100012165110	SILLA SECRETARIAL (11 PZAS.) - Clave: UNI0002-0014, Folio: UNI0002	50.00	-	-	50.00
12411160361081100012175110	SILLA SECRETARIAL (11 PZAS.) - Clave: UNI0002-0015, Folio: UNI0002	50.00	-	-	50.00
12411160361081100012185110	SILLA SECRETARIAL (11 PZAS.) - Clave: UNI0002-0016, Folio: UNI0002	50.00	-	-	50.00
12411160361081100012195110	SILLA SECRETARIAL (11 PZAS.) - Clave: UNI0002-0017, Folio: UNI0002	-	-	-	-
12411160361081100012205110	SILLA SECRETARIAL (11 PZAS.) - Clave: UNI0002-0018, Folio: UNI0002	-	-	-	-
12411160361081100012215110	SILLA SECRETARIAL (11 PZAS.) - Clave: UNI0002-0019, Folio: UNI0002	-	-	-	-
12411160361081100012225110	SILLA SECRETARIAL (11 PZAS.) - Clave: UNI0002-0020, Folio: UNI0002	-	-	-	-
12411160361081100012235110	SILLA SECRETARIAL (11 PZAS.) - Clave: UNI0002-0021, Folio: UNI0002	-	-	-	-
12411160361081100012245110	SILLA SECRETARIAL (11 PZAS.) - Clave: UNI0002-0022, Folio: UNI0002	-	-	-	-
12411160361081100012275110	SILLA APILABLE COLOR GUINDA (LOTE DE 16 PZAS.) - Clave: DIF0013-0002, Fol	40.00	-	-	40.00
12411160361081100012285110	SILLA APILABLE COLOR GUINDA (LOTE DE 16 PZAS.) - Clave: DIF0013-0003, Fol	40.00	-	-	40.00
12411160361081100012295110	SILLA APILABLE COLOR GUINDA (LOTE DE 16 PZAS.) - Clave: DIF0013-0004, Fol	40.00	-	-	40.00
12411160361081100012305110	SILLA APILABLE COLOR GUINDA (LOTE DE 16 PZAS.) - Clave: DIF0013-0005, Fol	40.00	-	-	40.00
12411160361081100012315110	SILLA APILABLE COLOR GUINDA (LOTE DE 16 PZAS.) - Clave: DIF0013-0006, Fol	40.00	-	-	40.00
12411160361081100012325110	SILLA APILABLE COLOR GUINDA (LOTE DE 16 PZAS.) - Clave: DIF0013-0007, Fol	40.00	-	-	40.00
12411160361081100012335110	SILLA APILABLE COLOR GUINDA (LOTE DE 16 PZAS.) - Clave: DIF0013-0008, Fol	40.00	-	-	40.00
12411160361081100012345110	SILLA APILABLE COLOR GUINDA (LOTE DE 16 PZAS.) - Clave: DIF0013-0009, Fol	40.00	-	-	40.00
12411160361081100012355110	SILLA APILABLE COLOR GUINDA (LOTE DE 16 PZAS.) - Clave: DIF0013-0010, Fol	40.00	-	-	40.00
12411160361081100012365110	SILLA APILABLE COLOR GUINDA (LOTE DE 16 PZAS.) - Clave: DIF0013-0011, Fol	40.00	-	-	40.00
12411160361081100012375110	SILLA APILABLE COLOR GUINDA (LOTE DE 16 PZAS.) - Clave: DIF0013-0012, Fol	40.00	-	-	40.00
12411160361081100012385110	SILLA APILABLE COLOR GUINDA (LOTE DE 16 PZAS.) - Clave: DIF0013-0013, Fol	40.00	-	-	40.00
12411160361081100012395110	SILLA APILABLE COLOR GUINDA (LOTE DE 16 PZAS.) - Clave: DIF0013-0014, Fol	-	-	-	-
12411160361081100012405110	SILLA APILABLE COLOR GUINDA (LOTE DE 16 PZAS.) - Clave: DIF0013-0015, Fol	-	-	-	-
12411160361081100012415110	SILLA APILABLE COLOR GUINDA (LOTE DE 16 PZAS.) - Clave: DIF0013-0016, Fol	-	-	-	-
12411160361081100012425110	SILLA SECRETARIAL COLOR NEGRO SIN BRAZOS (LOTE DE 2 PZAS.) - Clave: DIFC	-	-	-	-
12411160361081100012435110	ESTANTES DE METAL COLOR ALUMINIO (LOTE DE 2 PZAS.) - Clave: DIF0028-00	1,000.00	-	-	1,000.00
12411160361081100012445110	SILLA ESPERA MOD ITALIANO COLOR NEGRO (LOTE DE 2 PZAS.) - Clave: DM00	50.00	-	-	50.00
12411160361081100012475110	ANAQUELES DE 30 X 85 (LOTE DE 3 PZAS.) - Clave: DM0030-0002, Folio: DM0(	166.00	-	-	166.00
12411160361081100012485110	ANAQUELES DE 30 X 85 (LOTE DE 3 PZAS.) - Clave: DM0030-0003, Folio: DM0(	168.00	-	-	168.00
12411160361081100012495110	SILLA VISITANTE COLOR NEGRO (LOTE DE 2 PZAS.) - Clave: IMU0001-0002, Fol	20.00	-	-	20.00
12411160361081100012505110	SILLAS ACOJINADAS PLEGABLE MECOR (LOTE DE 30 PZAS.) - Clave: OF0012-00	30.00	-	-	30.00
12411160361081100012515110	SILLAS ACOJINADAS PLEGABLE MECOR (LOTE DE 30 PZAS.) - Clave: OF0012-00	30.00	-	-	30.00
12411160361081100012525110	SILLAS ACOJINADAS PLEGABLE MECOR (LOTE DE 30 PZAS.) - Clave: OF0012-00	30.00	-	-	30.00
12411160361081100012535110	SILLAS ACOJINADAS PLEGABLE MECOR (LOTE DE 30 PZAS.) - Clave: OF0012-00	30.00	-	-	30.00
12411160361081100012545110	SILLAS ACOJINADAS PLEGABLE MECOR (LOTE DE 30 PZAS.) - Clave: OF0012-00	30.00	-	-	30.00
12411160361081100012555110	SILLAS ACOJINADAS PLEGABLE MECOR (LOTE DE 30 PZAS.) - Clave: OF0012-00	30.00	-	-	30.00
12411160361081100012565110	SILLAS ACOJINADAS PLEGABLE MECOR (LOTE DE 30 PZAS.) - Clave: OF0012-00	30.00	-	-	30.00
12411160361081100012575110	SILLAS ACOJINADAS PLEGABLE MECOR (LOTE DE 30 PZAS.) - Clave: OF0012-00	30.00	-	-	30.00
12411160361081100012585110	SILLAS ACOJINADAS PLEGABLE MECOR (LOTE DE 30 PZAS.) - Clave: OF0012-00	30.00	-	-	30.00
12411160361081100012595110	SILLAS ACOJINADAS PLEGABLE MECOR (LOTE DE 30 PZAS.) - Clave: OF0012-00	30.00	-	-	30.00
12411160361081100012605110	SILLAS ACOJINADAS PLEGABLE MECOR (LOTE DE 30 PZAS.) - Clave: OF0012-00	-	-	-	-
12411160361081100012615110	SILLAS ACOJINADAS PLEGABLE MECOR (LOTE DE 30 PZAS.) - Clave: OF0012-00	-	-	-	-
12411160361081100012625110	SILLAS ACOJINADAS PLEGABLE MECOR (LOTE DE 30 PZAS.) - Clave: OF0012-00	-	-	-	-
12411160361081100012635110	SILLAS ACOJINADAS PLEGABLE MECOR (LOTE DE 30 PZAS.) - Clave: OF0012-00	-	-	-	-
12411160361081100012645110	SILLAS ACOJINADAS PLEGABLE MECOR (LOTE DE 30 PZAS.) - Clave: OF0012-00	-	-	-	-
12411160361081100012655110	SILLAS ACOJINADAS PLEGABLE MECOR (LOTE DE 30 PZAS.) - Clave: OF0012-00	-	-	-	-
12411160361081100012665110	SILLAS ACOJINADAS PLEGABLE MECOR (LOTE DE 30 PZAS.) - Clave: OF0012-00	-	-	-	-
12411160361081100012675110	SILLAS ACOJINADAS PLEGABLE MECOR (LOTE DE 30 PZAS.) - Clave: OF0012-00	-	-	-	-
12411160361081100012685110	SILLAS ACOJINADAS PLEGABLE MECOR (LOTE DE 30 PZAS.) - Clave: OF0012-00	-	-	-	-
12411160361081100012695110	SILLAS ACOJINADAS PLEGABLE MECOR (LOTE DE 30 PZAS.) - Clave: OF0012-00	-	-	-	-
12411160361081100012705110	SILLAS ACOJINADAS PLEGABLE MECOR (LOTE DE 30 PZAS.) - Clave: OF0012-00	-	-	-	-
12411160361081100012715110	SILLAS ACOJINADAS PLEGABLE MECOR (LOTE DE 30 PZAS.) - Clave: OF0012-00	-	-	-	-
12411160361081100012725110	SILLAS ACOJINADAS PLEGABLE MECOR (LOTE DE 30 PZAS.) - Clave: OF0012-00	30.00	-	30.00	-
12411160361081100012735110	SILLAS ACOJINADAS PLEGABLE MECOR (LOTE DE 30 PZAS.) - Clave: OF0012-00	30.00	-	30.00	-
12411160361081100012745110	SILLAS ACOJINADAS PLEGABLE MECOR (LOTE DE 30 PZAS.) - Clave: OF0012-00	30.00	-	30.00	-

MUNICIPIO DE MADERO
BALANZA DE COMPROBACION DE LA CUENTA 10000-0160 A LA CUENTA 93000-1603
ACUMULADA AL MES DE DICIEMBRE DEL 2025
A NIVEL DE CUENTAS DE DETALLE

CUENTACONTABLE	DESCRIPCION	SALDO INICIAL	DEBE	HABER	SALDO FINAL
124111603610811000012755110	SILLAS ACOJINADAS PLEGABLE MECOR (LOTE DE 30 PZAS.) - Clave: OF0012-00	30.00	-	30.00	-
124111603610811000012765110	SILLAS ACOJINADAS PLEGABLE MECOR (LOTE DE 30 PZAS.) - Clave: OF0012-00	30.00	-	30.00	-
124111603610811000012775110	SILLAS ACOJINADAS PLEGABLE MECOR (LOTE DE 30 PZAS.) - Clave: OF0012-00	30.00	-	30.00	-
124111603610811000012785110	SILLAS ACOJINADAS PLEGABLE MECOR (LOTE DE 30 PZAS.) - Clave: OF0012-00	30.00	-	30.00	-
124111603610811000012795110	SILLA FIESTA REFORZADA ACERO Y TUBO NEGRO (LOTE DE 18 PZAS.) - Clave: C	55.00	-	-	55.00
124111603610811000012805110	SILLA FIESTA REFORZADA ACERO Y TUBO NEGRO (LOTE DE 18 PZAS.) - Clave: C	55.00	-	-	55.00
124111603610811000012815110	SILLA FIESTA REFORZADA ACERO Y TUBO NEGRO (LOTE DE 18 PZAS.) - Clave: C	55.00	-	-	55.00
124111603610811000012825110	SILLA FIESTA REFORZADA ACERO Y TUBO NEGRO (LOTE DE 18 PZAS.) - Clave: C	55.00	-	-	55.00
124111603610811000012835110	SILLA FIESTA REFORZADA ACERO Y TUBO NEGRO (LOTE DE 18 PZAS.) - Clave: C	55.00	-	-	55.00
124111603610811000012845110	SILLA FIESTA REFORZADA ACERO Y TUBO NEGRO (LOTE DE 18 PZAS.) - Clave: C	55.00	-	-	55.00
124111603610811000012855110	SILLA FIESTA REFORZADA ACERO Y TUBO NEGRO (LOTE DE 18 PZAS.) - Clave: C	55.00	-	-	55.00
124111603610811000012865110	SILLA FIESTA REFORZADA ACERO Y TUBO NEGRO (LOTE DE 18 PZAS.) - Clave: C	55.00	-	-	55.00
124111603610811000012875110	SILLA FIESTA REFORZADA ACERO Y TUBO NEGRO (LOTE DE 18 PZAS.) - Clave: C	55.00	-	-	55.00
124111603610811000012885110	SILLA FIESTA REFORZADA ACERO Y TUBO NEGRO (LOTE DE 18 PZAS.) - Clave: C	55.00	-	-	55.00
124111603610811000012895110	SILLA FIESTA REFORZADA ACERO Y TUBO NEGRO (LOTE DE 18 PZAS.) - Clave: C	55.00	-	-	55.00
124111603610811000012905110	SILLA FIESTA REFORZADA ACERO Y TUBO NEGRO (LOTE DE 18 PZAS.) - Clave: C	55.00	-	-	55.00
124111603610811000012915110	SILLA FIESTA REFORZADA ACERO Y TUBO NEGRO (LOTE DE 18 PZAS.) - Clave: C	55.00	-	-	55.00
124111603610811000012925110	SILLA FIESTA REFORZADA ACERO Y TUBO NEGRO (LOTE DE 18 PZAS.) - Clave: C	55.00	-	-	55.00
124111603610811000012935110	SILLA FIESTA REFORZADA ACERO Y TUBO NEGRO (LOTE DE 18 PZAS.) - Clave: C	55.00	-	-	55.00
124111603610811000012945110	SILLA FIESTA REFORZADA ACERO Y TUBO NEGRO (LOTE DE 18 PZAS.) - Clave: C	60.00	-	-	60.00
124111603610811000012955110	SILLA FIESTA REFORZADA ACERO Y TUBO NEGRO (LOTE DE 18 PZAS.) - Clave: C	60.00	-	-	60.00
124111603610811000012965110	SILLA FIESTA REFORZADA ACERO-TUBO NEGRO (LOTE DE 70 PZAS.) - Clave: OF	28.00	-	-	28.00
124111603610811000012975110	SILLA FIESTA REFORZADA ACERO-TUBO NEGRO (LOTE DE 70 PZAS.) - Clave: OF	28.00	-	-	28.00
124111603610811000012985110	SILLA FIESTA REFORZADA ACERO-TUBO NEGRO (LOTE DE 70 PZAS.) - Clave: OF	28.00	-	-	28.00
124111603610811000012995110	SILLA FIESTA REFORZADA ACERO-TUBO NEGRO (LOTE DE 70 PZAS.) - Clave: OF	28.00	-	-	28.00
124111603610811000013005110	SILLA FIESTA REFORZADA ACERO-TUBO NEGRO (LOTE DE 70 PZAS.) - Clave: OF	28.00	-	-	28.00
124111603610811000013015110	SILLA FIESTA REFORZADA ACERO-TUBO NEGRO (LOTE DE 70 PZAS.) - Clave: OF	28.00	-	-	28.00
124111603610811000013025110	SILLA FIESTA REFORZADA ACERO-TUBO NEGRO (LOTE DE 70 PZAS.) - Clave: OF	28.00	-	-	28.00
124111603610811000013035110	SILLA FIESTA REFORZADA ACERO-TUBO NEGRO (LOTE DE 70 PZAS.) - Clave: OF	28.00	-	-	28.00
124111603610811000013045110	SILLA FIESTA REFORZADA ACERO-TUBO NEGRO (LOTE DE 70 PZAS.) - Clave: OF	28.00	-	-	28.00
124111603610811000013055110	SILLA FIESTA REFORZADA ACERO-TUBO NEGRO (LOTE DE 70 PZAS.) - Clave: OF	28.00	-	-	28.00
124111603610811000013065110	SILLA FIESTA REFORZADA ACERO-TUBO NEGRO (LOTE DE 70 PZAS.) - Clave: OF	28.00	-	-	28.00
124111603610811000013075110	SILLA FIESTA REFORZADA ACERO-TUBO NEGRO (LOTE DE 70 PZAS.) - Clave: OF	28.00	-	-	28.00
124111603610811000013085110	SILLA FIESTA REFORZADA ACERO-TUBO NEGRO (LOTE DE 70 PZAS.) - Clave: OF	28.00	-	-	28.00
124111603610811000013095110	SILLA FIESTA REFORZADA ACERO-TUBO NEGRO (LOTE DE 70 PZAS.) - Clave: OF	28.00	-	-	28.00
124111603610811000013105110	SILLA FIESTA REFORZADA ACERO-TUBO NEGRO (LOTE DE 70 PZAS.) - Clave: OF	28.00	-	-	28.00
124111603610811000013115110	SILLA FIESTA REFORZADA ACERO-TUBO NEGRO (LOTE DE 70 PZAS.) - Clave: OF	28.00	-	-	28.00
124111603610811000013125110	SILLA FIESTA REFORZADA ACERO-TUBO NEGRO (LOTE DE 70 PZAS.) - Clave: OF	28.00	-	-	28.00
124111603610811000013135110	SILLA FIESTA REFORZADA ACERO-TUBO NEGRO (LOTE DE 70 PZAS.) - Clave: OF	28.00	-	-	28.00
124111603610811000013145110	SILLA FIESTA REFORZADA ACERO-TUBO NEGRO (LOTE DE 70 PZAS.) - Clave: OF	28.00	-	-	28.00
124111603610811000013155110	SILLA FIESTA REFORZADA ACERO-TUBO NEGRO (LOTE DE 70 PZAS.) - Clave: OF	28.00	-	-	28.00
124111603610811000013165110	SILLA FIESTA REFORZADA ACERO-TUBO NEGRO (LOTE DE 70 PZAS.) - Clave: OF	28.00	-	-	28.00
124111603610811000013175110	SILLA FIESTA REFORZADA ACERO-TUBO NEGRO (LOTE DE 70 PZAS.) - Clave: OF	28.00	-	-	28.00
124111603610811000013185110	SILLA FIESTA REFORZADA ACERO-TUBO NEGRO (LOTE DE 70 PZAS.) - Clave: OF	28.00	-	-	28.00
124111603610811000013195110	SILLA FIESTA REFORZADA ACERO-TUBO NEGRO (LOTE DE 70 PZAS.) - Clave: OF	28.00	-	-	28.00
124111603610811000013205110	SILLA FIESTA REFORZADA ACERO-TUBO NEGRO (LOTE DE 70 PZAS.) - Clave: OF	28.00	-	-	28.00
124111603610811000013215110	SILLA FIESTA REFORZADA ACERO-TUBO NEGRO (LOTE DE 70 PZAS.) - Clave: OF	28.00	-	-	28.00
124111603610811000013225110	SILLA FIESTA REFORZADA ACERO-TUBO NEGRO (LOTE DE 70 PZAS.) - Clave: OF	28.00	-	-	28.00
124111603610811000013235110	SILLA FIESTA REFORZADA ACERO-TUBO NEGRO (LOTE DE 70 PZAS.) - Clave: OF	28.00	-	-	28.00
124111603610811000013245110	SILLA FIESTA REFORZADA ACERO-TUBO NEGRO (LOTE DE 70 PZAS.) - Clave: OF	28.00	-	-	28.00
124111603610811000013255110	SILLA FIESTA REFORZADA ACERO-TUBO NEGRO (LOTE DE 70 PZAS.) - Clave: OF	29.00	-	-	29.00
124111603610811000013265110	SILLA FIESTA REFORZADA ACERO-TUBO NEGRO (LOTE DE 70 PZAS.) - Clave: OF	29.00	-	-	29.00
124111603610811000013275110	SILLA FIESTA REFORZADA ACERO-TUBO NEGRO (LOTE DE 70 PZAS.) - Clave: OF	29.00	-	-	29.00
124111603610811000013285110	SILLA FIESTA REFORZADA ACERO-TUBO NEGRO (LOTE DE 70 PZAS.) - Clave: OF	29.00	-	-	29.00
124111603610811000013295110	SILLA FIESTA REFORZADA ACERO-TUBO NEGRO (LOTE DE 70 PZAS.) - Clave: OF	29.00	-	-	29.00
124111603610811000013305110	SILLA FIESTA REFORZADA ACERO-TUBO NEGRO (LOTE DE 70 PZAS.) - Clave: OF	29.00	-	-	29.00
124111603610811000013315110	SILLA FIESTA REFORZADA ACERO-TUBO NEGRO (LOTE DE 70 PZAS.) - Clave: OF	29.00	-	-	29.00
124111603610811000013325110	SILLA FIESTA REFORZADA ACERO-TUBO NEGRO (LOTE DE 70 PZAS.) - Clave: OF	29.00	-	-	29.00
124111603610811000013335110	SILLA FIESTA REFORZADA ACERO-TUBO NEGRO (LOTE DE 70 PZAS.) - Clave: OF	29.00	-	-	29.00
124111603610811000013345110	SILLA FIESTA REFORZADA ACERO-TUBO NEGRO (LOTE DE 70 PZAS.) - Clave: OF	29.00	-	-	29.00
124111603610811000013355110	SILLA FIESTA REFORZADA ACERO-TUBO NEGRO (LOTE DE 70 PZAS.) - Clave: OF	29.00	-	-	29.00
124111603610811000013365110	SILLA FIESTA REFORZADA ACERO-TUBO NEGRO (LOTE DE 70 PZAS.) - Clave: OF	29.00	-	-	29.00
124111603610811000013375110	SILLA FIESTA REFORZADA ACERO-TUBO NEGRO (LOTE DE 70 PZAS.) - Clave: OF	29.00	-	-	29.00
124111603610811000013385110	SILLA FIESTA REFORZADA ACERO-TUBO NEGRO (LOTE DE 70 PZAS.) - Clave: OF	29.00	-	-	29.00
124111603610811000013395110	SILLA FIESTA REFORZADA ACERO-TUBO NEGRO (LOTE DE 70 PZAS.) - Clave: OF	-	-	-	-
124111603610811000013405110	SILLA FIESTA REFORZADA ACERO-TUBO NEGRO (LOTE DE 70 PZAS.) - Clave: OF	-	-	-	-
124111603610811000013415110	SILLA FIESTA REFORZADA ACERO-TUBO NEGRO (LOTE DE 70 PZAS.) - Clave: OF	-	-	-	-
124111603610811000013425110	SILLA FIESTA REFORZADA ACERO-TUBO NEGRO (LOTE DE 70 PZAS.) - Clave: OF	-	-	-	-
124111603610811000013435110	SILLA FIESTA REFORZADA ACERO-TUBO NEGRO (LOTE DE 70 PZAS.) - Clave: OF	-	-	-	-
124111603610811000013445110	SILLA FIESTA REFORZADA ACERO-TUBO NEGRO (LOTE DE 70 PZAS.) - Clave: OF	-	-	-	-
124111603610811000013455110	SILLA FIESTA REFORZADA ACERO-TUBO NEGRO (LOTE DE 70 PZAS.) - Clave: OF	-	-	-	-
124111603610811000013465110	SILLA FIESTA REFORZADA ACERO-TUBO NEGRO (LOTE DE 70 PZAS.) - Clave: OF	-	-	-	-
124111603610811000013475110	SILLA FIESTA REFORZADA ACERO-TUBO NEGRO (LOTE DE 70 PZAS.) - Clave: OF	-	-	-	-
124111603610811000013485110	SILLA FIESTA REFORZADA ACERO-TUBO NEGRO (LOTE DE 70 PZAS.) - Clave: OF	-	-	-	-
124111603610811000013495110	SILLA FIESTA REFORZADA ACERO-TUBO NEGRO (LOTE DE 70 PZAS.) - Clave: OF	-	-	-	-
124111603610811000013505110	SILLA FIESTA REFORZADA ACERO-TUBO NEGRO (LOTE DE 70 PZAS.) - Clave: OF	-	-	-	-
124111603610811000013515110	SILLA FIESTA REFORZADA ACERO-TUBO NEGRO (LOTE DE 70 PZAS.) - Clave: OF	-	-	-	-
124111603610811000013525110	SILLA FIESTA REFORZADA ACERO-TUBO NEGRO (LOTE DE 70 PZAS.) - Clave: OF	-	-	-	-
124111603610811000013535110	SILLA FIESTA REFORZADA ACERO-TUBO NEGRO (LOTE DE 70 PZAS.) - Clave: OF	-	-	-	-
124111603610811000013545110	SILLA FIESTA REFORZADA ACERO-TUBO NEGRO (LOTE DE 70 PZAS.) - Clave: OF	-	-	-	-
124111603610811000013555110	SILLA FIESTA REFORZADA ACERO-TUBO NEGRO (LOTE DE 70 PZAS.) - Clave: OF	-	-	-	-
124111603610811000013565110	SILLA FIESTA REFORZADA ACERO-TUBO NEGRO (LOTE DE 70 PZAS.) - Clave: OF	-	-	-	-
124111603610811000013575110	SILLA FIESTA REFORZADA ACERO-TUBO NEGRO (LOTE DE 70 PZAS.) - Clave: OF	-	-	-	-
124111603610811000013585110	SILLA FIESTA REFORZADA ACERO-TUBO NEGRO (LOTE DE 70 PZAS.) - Clave: OF	-	-	-	-
124111603610811000013595110	SILLA FIESTA REFORZADA ACERO-TUBO NEGRO (LOTE DE 70 PZAS.) - Clave: OF	-	-	-	-
124111603610811000013605110	SILLA FIESTA REFORZADA ACERO-TUBO NEGRO (LOTE DE 70 PZAS.) - Clave: OF	-	-	-	-
124111603610811000013615110	SILLA FIESTA REFORZADA ACERO-TUBO NEGRO (LOTE DE 70 PZAS.) - Clave: OF	-	-	-	-
124111603610811000013625110	SILLA FIESTA REFORZADA ACERO-TUBO NEGRO (LOTE DE 70 PZAS.) - Clave: OF	-	-	-	-
124111603610811000013635110	SILLA FIESTA REFORZADA ACERO-TUBO NEGRO (LOTE DE 70 PZAS.) - Clave: OF	-	-	-	-
124111603610811000013645110	SILLA FIESTA REFORZADA ACERO-TUBO NEGRO (LOTE DE 70 PZAS.) - Clave: OF	-	-	-	-
124111603610811000013675110	ESCRITORIO CARIBEAN JUNIOR CON CAJONERA COLOR GRIS (LOTE DE 7 PIEZA	2,142.00	-	-	2,142.00
124111603610811000013685110	ESCRITORIO CARIBEAN JUNIOR CON CAJONERA COLOR GRIS (LOTE DE 7 PIEZA	2,142.00	-	-	2,142.00
124111603610811000013695110	ESCRITORIO CARIBEAN JUNIOR CON CAJONERA COLOR GRIS (LOTE DE 7 PIEZA	2,142.00	-	-	2,142.00
124111603610811000013705110	ESCRITORIO CARIBEAN JUNIOR CON CAJONERA COLOR GRIS (LOTE DE 7 PIEZA	2,142.00	-	-	2,142.00
124111603610811000013715110	ESCRITORIO CARIBEAN JUNIOR CON CAJONERA COLOR GRIS (LOTE DE 7 PIEZA	2,142.00	-	-	2,142.00

MUNICIPIO DE MADERO
BALANZA DE COMPROBACION DE LA CUENTA 10000-0160 A LA CUENTA 93000-1603
ACUMULADA AL MES DE DICIEMBRE DEL 2025
A NIVEL DE CUENTAS DE DETALLE

CUENTACONTABLE	DESCRIPCION	SALDO INICIAL	DEBE	HABER	SALDO FINAL
12411160361081100013725110	ESCRITORIO CARIBEAN JUNIOR CON CAJONERA COLOR GRIS (LOTE DE 7 PIEZA	2,148.00	-	-	2,148.00
12411160361081100013735110	SILLON EJECUTIVO PABLO BAJO (LOTE DE 2 PIEZAS) - Clave: OP0017-0002, Foli	1,250.00	-	-	1,250.00
12411160361081100013745110	SILLA DE VISITA CONFORT TAPIZADA EN TELA (LOTE DE 4 PIEZAS) - Clave: OPO	250.00	-	-	250.00
12411160361081100013755110	SILLA DE VISITA CONFORT TAPIZADA EN TELA (LOTE DE 4 PIEZAS) - Clave: OPO	250.00	-	-	250.00
12411160361081100013765110	SILLA DE VISITA CONFORT TAPIZADA EN TELA (LOTE DE 4 PIEZAS) - Clave: OPO	250.00	-	-	250.00
12411160361081100013775110	SILLA DE VISITA VIENA RESPALDO EN CONCHA (LOTE DE 2 PIEZAS) - Clave: OPC	400.00	-	-	400.00
12411160361081100014055110	SILLA PARA VISITANTE TAPIZADAS COLOR NEGRO (LOTE DE 2 PIEZAS) - Clave: I	400.00	-	-	400.00
12411160361081100014175110	SILLAS ACOJINADAS COLOR GUINDA (LOTE DE 4 PZAS.) - Clave: TENET0007-00	50.00	-	-	50.00
12411160361081100014185110	SILLAS ACOJINADAS COLOR GUINDA (LOTE DE 4 PZAS.) - Clave: TENET0007-00	50.00	-	-	50.00
12411160361081100014195110	SILLAS ACOJINADAS COLOR GUINDA (LOTE DE 4 PZAS.) - Clave: TENET0007-00	50.00	-	-	50.00
12411160361081100014685110	ESCRITORIO MESA DE MAESTRO DE 60 X 1.20 CON ESTRUCTURA TUBULAR (LC	60.00	-	-	60.00
12411160361081100014695110	ESCRITORIO MESA DE MAESTRO DE 60 X 1.20 CON ESTRUCTURA TUBULAR (LC	60.00	-	-	60.00
12411160361081100014705110	ESCRITORIO MESA DE MAESTRO DE 60 X 1.20 CON ESTRUCTURA TUBULAR (LC	60.00	-	-	60.00
12411160361081100014715110	ESCRITORIO MESA DE MAESTRO DE 60 X 1.20 CON ESTRUCTURA TUBULAR (LC	60.00	-	-	60.00
12411160361081100014725110	ESCRITORIO MESA DE MAESTRO DE 60 X 1.20 CON ESTRUCTURA TUBULAR (LC	60.00	-	-	60.00
12411160361081100014735110	ESCRITORIO MESA DE MAESTRO DE 60 X 1.20 CON ESTRUCTURA TUBULAR (LC	60.00	-	-	60.00
12411160361081100014745110	ESCRITORIO MESA DE MAESTRO DE 60 X 1.20 CON ESTRUCTURA TUBULAR (LC	60.00	-	-	60.00
12411160361081100014755110	ESCRITORIO MESA DE MAESTRO DE 60 X 1.20 CON ESTRUCTURA TUBULAR (LC	60.00	-	-	60.00
12411160361081100014765110	SILLAS APILABLES COLOR NARANJA (LOTE DE 30 PZAS.) - Clave: DIF0053-0002,	100.00	-	-	100.00
12411160361081100014775110	SILLAS APILABLES COLOR NARANJA (LOTE DE 30 PZAS.) - Clave: DIF0053-0003,	100.00	-	-	100.00
12411160361081100014785110	SILLAS APILABLES COLOR NARANJA (LOTE DE 30 PZAS.) - Clave: DIF0053-0004,	100.00	-	-	100.00
12411160361081100014795110	SILLAS APILABLES COLOR NARANJA (LOTE DE 30 PZAS.) - Clave: DIF0053-0005,	100.00	-	-	100.00
12411160361081100014805110	SILLAS APILABLES COLOR NARANJA (LOTE DE 30 PZAS.) - Clave: DIF0053-0006,	100.00	-	-	100.00
12411160361081100014815110	SILLAS APILABLES COLOR NARANJA (LOTE DE 30 PZAS.) - Clave: DIF0053-0007,	100.00	-	-	100.00
12411160361081100014825110	SILLAS APILABLES COLOR NARANJA (LOTE DE 30 PZAS.) - Clave: DIF0053-0008,	100.00	-	-	100.00
12411160361081100014835110	SILLAS APILABLES COLOR NARANJA (LOTE DE 30 PZAS.) - Clave: DIF0053-0009,	100.00	-	-	100.00
12411160361081100014845110	SILLAS APILABLES COLOR NARANJA (LOTE DE 30 PZAS.) - Clave: DIF0053-0010,	100.00	-	-	100.00
12411160361081100014855110	SILLAS APILABLES COLOR NARANJA (LOTE DE 30 PZAS.) - Clave: DIF0053-0011,	100.00	-	-	100.00
12411160361081100014865110	SILLAS APILABLES COLOR NARANJA (LOTE DE 30 PZAS.) - Clave: DIF0053-0012,	100.00	-	-	100.00
12411160361081100014875110	SILLAS APILABLES COLOR NARANJA (LOTE DE 30 PZAS.) - Clave: DIF0053-0013,	100.00	-	-	100.00
12411160361081100014885110	SILLAS APILABLES COLOR NARANJA (LOTE DE 30 PZAS.) - Clave: DIF0053-0014,	100.00	-	-	100.00
12411160361081100014895110	SILLAS APILABLES COLOR NARANJA (LOTE DE 30 PZAS.) - Clave: DIF0053-0015,	100.00	-	-	100.00
12411160361081100014905110	SILLAS APILABLES COLOR NARANJA (LOTE DE 30 PZAS.) - Clave: DIF0053-0016,	100.00	-	-	100.00
12411160361081100014915110	SILLAS APILABLES COLOR NARANJA (LOTE DE 30 PZAS.) - Clave: DIF0053-0017,	100.00	-	-	100.00
12411160361081100014925110	SILLAS APILABLES COLOR NARANJA (LOTE DE 30 PZAS.) - Clave: DIF0053-0018,	100.00	-	-	100.00
12411160361081100014935110	SILLAS APILABLES COLOR NARANJA (LOTE DE 30 PZAS.) - Clave: DIF0053-0019,	100.00	-	-	100.00
12411160361081100014945110	SILLAS APILABLES COLOR NARANJA (LOTE DE 30 PZAS.) - Clave: DIF0053-0020,	100.00	-	-	100.00
12411160361081100014955110	SILLAS APILABLES COLOR NARANJA (LOTE DE 30 PZAS.) - Clave: DIF0053-0021,	100.00	-	-	100.00
12411160361081100014965110	SILLAS APILABLES COLOR NARANJA (LOTE DE 30 PZAS.) - Clave: DIF0053-0022,	100.00	-	-	100.00
12411160361081100014975110	SILLAS APILABLES COLOR NARANJA (LOTE DE 30 PZAS.) - Clave: DIF0053-0023,	100.00	-	-	100.00
12411160361081100014985110	SILLAS APILABLES COLOR NARANJA (LOTE DE 30 PZAS.) - Clave: DIF0053-0024,	100.00	-	-	100.00
12411160361081100014995110	SILLAS APILABLES COLOR NARANJA (LOTE DE 30 PZAS.) - Clave: DIF0053-0025,	100.00	-	-	100.00
12411160361081100015005110	SILLAS APILABLES COLOR NARANJA (LOTE DE 30 PZAS.) - Clave: DIF0053-0026,	100.00	-	-	100.00
12411160361081100015015110	SILLAS APILABLES COLOR NARANJA (LOTE DE 30 PZAS.) - Clave: DIF0053-0027,	100.00	-	-	100.00
12411160361081100015025110	SILLAS APILABLES COLOR NARANJA (LOTE DE 30 PZAS.) - Clave: DIF0053-0028,	100.00	-	-	100.00
12411160361081100015035110	SILLAS APILABLES COLOR NARANJA (LOTE DE 30 PZAS.) - Clave: DIF0053-0029,	100.00	-	-	100.00
12411160361081100015045110	SILLAS APILABLES COLOR NARANJA (LOTE DE 30 PZAS.) - Clave: DIF0053-0030,	100.00	-	-	100.00
12411160361081100015055110	SILLAS TUBULAR COLORES BEIGE Y NEGRO (LOTE DE 7 PZAS.) - Clave: DIF0054-	20.00	-	-	20.00
12411160361081100015065110	SILLAS TUBULAR COLORES BEIGE Y NEGRO (LOTE DE 7 PZAS.) - Clave: DIF0054-	20.00	-	-	20.00
12411160361081100015075110	SILLAS TUBULAR COLORES BEIGE Y NEGRO (LOTE DE 7 PZAS.) - Clave: DIF0054-	20.00	-	-	20.00
12411160361081100015085110	SILLAS TUBULAR COLORES BEIGE Y NEGRO (LOTE DE 7 PZAS.) - Clave: DIF0054-	20.00	-	-	20.00
12411160361081100015095110	SILLAS TUBULAR COLORES BEIGE Y NEGRO (LOTE DE 7 PZAS.) - Clave: DIF0054-	-	-	-	-
12411160361081100015105110	SILLAS TUBULAR COLORES BEIGE Y NEGRO (LOTE DE 7 PZAS.) - Clave: DIF0054-	-	-	-	-
12411160361081100015205110	SILLAS APILABLES COLOR NARANJA (LOTE DE 30 PZAS.) - Clave: DIF0066-0002,	100.00	-	-	100.00
12411160361081100015215110	SILLAS APILABLES COLOR NARANJA (LOTE DE 30 PZAS.) - Clave: DIF0066-0003,	100.00	-	-	100.00
12411160361081100015225110	SILLAS APILABLES COLOR NARANJA (LOTE DE 30 PZAS.) - Clave: DIF0066-0004,	100.00	-	-	100.00
12411160361081100015235110	SILLAS APILABLES COLOR NARANJA (LOTE DE 30 PZAS.) - Clave: DIF0066-0005,	100.00	-	-	100.00
12411160361081100015245110	SILLAS APILABLES COLOR NARANJA (LOTE DE 30 PZAS.) - Clave: DIF0066-0006,	100.00	-	-	100.00
12411160361081100015255110	SILLAS APILABLES COLOR NARANJA (LOTE DE 30 PZAS.) - Clave: DIF0066-0007,	100.00	-	-	100.00
12411160361081100015265110	SILLAS APILABLES COLOR NARANJA (LOTE DE 30 PZAS.) - Clave: DIF0066-0008,	100.00	-	-	100.00
12411160361081100015275110	SILLAS APILABLES COLOR NARANJA (LOTE DE 30 PZAS.) - Clave: DIF0066-0009,	100.00	-	-	100.00
12411160361081100015285110	SILLAS APILABLES COLOR NARANJA (LOTE DE 30 PZAS.) - Clave: DIF0066-0010,	100.00	-	-	100.00
12411160361081100015295110	SILLAS APILABLES COLOR NARANJA (LOTE DE 30 PZAS.) - Clave: DIF0066-0011,	100.00	-	-	100.00
12411160361081100015305110	SILLAS APILABLES COLOR NARANJA (LOTE DE 30 PZAS.) - Clave: DIF0066-0012,	100.00	-	-	100.00
12411160361081100015315110	SILLAS APILABLES COLOR NARANJA (LOTE DE 30 PZAS.) - Clave: DIF0066-0013,	100.00	-	-	100.00
12411160361081100015325110	SILLAS APILABLES COLOR NARANJA (LOTE DE 30 PZAS.) - Clave: DIF0066-0014,	100.00	-	-	100.00
12411160361081100015335110	SILLAS APILABLES COLOR NARANJA (LOTE DE 30 PZAS.) - Clave: DIF0066-0015,	100.00	-	-	100.00
12411160361081100015345110	SILLAS APILABLES COLOR NARANJA (LOTE DE 30 PZAS.) - Clave: DIF0066-0016,	100.00	-	-	100.00
12411160361081100015355110	SILLAS APILABLES COLOR NARANJA (LOTE DE 30 PZAS.) - Clave: DIF0066-0017,	100.00	-	-	100.00
12411160361081100015365110	SILLAS APILABLES COLOR NARANJA (LOTE DE 30 PZAS.) - Clave: DIF0066-0018,	100.00	-	-	100.00
12411160361081100015375110	SILLAS APILABLES COLOR NARANJA (LOTE DE 30 PZAS.) - Clave: DIF0066-0019,	100.00	-	-	100.00
12411160361081100015385110	SILLAS APILABLES COLOR NARANJA (LOTE DE 30 PZAS.) - Clave: DIF0066-0020,	100.00	-	-	100.00
12411160361081100015395110	SILLAS APILABLES COLOR NARANJA (LOTE DE 30 PZAS.) - Clave: DIF0066-0021,	100.00	-	-	100.00
12411160361081100015405110	SILLAS APILABLES COLOR NARANJA (LOTE DE 30 PZAS.) - Clave: DIF0066-0022,	100.00	-	-	100.00
12411160361081100015415110	SILLAS APILABLES COLOR NARANJA (LOTE DE 30 PZAS.) - Clave: DIF0066-0023,	100.00	-	-	100.00
12411160361081100015425110	SILLAS APILABLES COLOR NARANJA (LOTE DE 30 PZAS.) - Clave: DIF0066-0024,	100.00	-	-	100.00
12411160361081100015435110	SILLAS APILABLES COLOR NARANJA (LOTE DE 30 PZAS.) - Clave: DIF0066-0025,	100.00	-	-	100.00
12411160361081100015445110	SILLAS APILABLES COLOR NARANJA (LOTE DE 30 PZAS.) - Clave: DIF0066-0026,	100.00	-	-	100.00
12411160361081100015455110	SILLAS APILABLES COLOR NARANJA (LOTE DE 30 PZAS.) - Clave: DIF0066-0027,	100.00	-	-	100.00
12411160361081100015465110	SILLAS APILABLES COLOR NARANJA (LOTE DE 30 PZAS.) - Clave: DIF0066-0028,	100.00	-	-	100.00
12411160361081100015475110	SILLAS APILABLES COLOR NARANJA (LOTE DE 30 PZAS.) - Clave: DIF0066-0029,	100.00	-	-	100.00
12411160361081100015485110	SILLAS APILABLES COLOR NARANJA (LOTE DE 30 PZAS.) - Clave: DIF0066-0030,	100.00	-	-	100.00
12411160361081100015495110	SILLA PLEGABLE COLOR NEGRO (LOTE DE 10 PZAS.) - Clave: DIF0067-0002, Fol	30.00	-	-	30.00
12411160361081100015505110	SILLA PLEGABLE COLOR NEGRO (LOTE DE 10 PZAS.) - Clave: DIF0067-0003, Fol	30.00	-	-	30.00
12411160361081100015515110	SILLA PLEGABLE COLOR NEGRO (LOTE DE 10 PZAS.) - Clave: DIF0067-0004, Fol	30.00	-	-	30.00
12411160361081100015525110	SILLA PLEGABLE COLOR NEGRO (LOTE DE 10 PZAS.) - Clave: DIF0067-0005, Fol	30.00	-	-	30.00
12411160361081100015535110	SILLA PLEGABLE COLOR NEGRO (LOTE DE 10 PZAS.) - Clave: DIF0067-0006, Fol	30.00	-	-	30.00
12411160361081100015545110	SILLA PLEGABLE COLOR NEGRO (LOTE DE 10 PZAS.) - Clave: DIF0067-0007, Fol	30.00	-	-	30.00
12411160361081100015555110	SILLA PLEGABLE COLOR NEGRO (LOTE DE 10 PZAS.) - Clave: DIF0067-0008, Fol	30.00	-	-	30.00
12411160361081100015565110	SILLA PLEGABLE COLOR NEGRO (LOTE DE 10 PZAS.) - Clave: DIF0067-0009, Fol	30.00	-	-	30.00
12411160361081100015575110	SILLA PLEGABLE COLOR NEGRO (LOTE DE 10 PZAS.) - Clave: DIF0067-0010, Fol	30.00	-	-	30.00
12411160361081100015615110	SILLA EJECUTIVA MODELO JUAN PABLO COLOR NEGRO (LOTE DE 2 PZAS.) - Cla	50.00	-	-	50.00
12411160361081100015625110	SILLA ACOJINADA COLOR NEGRO LOTE DE 2 PZAS. - Clave: IMU0017-0002, Fol	40.00	-	-	40.00
12411160361081100015735110	SILLA SECRETARIAL LANCASTER - Clave: TE0022-0001, Folio: TE0022	-	-	-	-
12411160361081100015915110	TELEFONO INALAMBRICO - Clave: SI0025-0001, Folio: SI0025	-	-	-	-

MUNICIPIO DE MADERO
BALANZA DE COMPROBACION DE LA CUENTA 10000-0160 A LA CUENTA 93000-1603
ACUMULADA AL MES DE DICIEMBRE DEL 2025
A NIVEL DE CUENTAS DE DETALLE

CUENTACONTABLE	DESCRIPCION	SALDO INICIAL	DEBE	HABER	SALDO FINAL
12411160361081100015965110	ESCRITORIO ESTUDIANTE BLANK - Clave: OF0067-0001, Folio: OF0067	1,259.30	-	-	1,259.30
12411160361081100015995110	ESCRITORIO CHERRY LIGHT - Clave: OP0047-0001, Folio: OP0047	6,899.98	-	-	6,899.98
12411160361081100016015110	SILLA PARA EJECUTIVO - Clave: TE0072-0001, Folio: TE0072	2,759.00	-	-	2,759.00
12411160361081100016065110	ANAQUEL DE 7X 2.20 CALIBRE 16 GRIS CON 5 ENTREPAÑOS DE .30X.85 CALIBF	1,380.00	-	-	1,380.00
12411160361081100016075110	ANAQUEL DE 7X 2.20 CALIBRE 16 GRIS CON 5 ENTREPAÑOS DE .30X.85 CALIBF	1,380.00	-	-	1,380.00
12411160361081100016085110	ANAQUEL DE 7X 2.20 CALIBRE 16 GRIS CON 5 ENTREPAÑOS DE .30X.85 CALIBF	-	-	-	-
12411160361081100017265110	MUEBLE DE METAL PARA ALMACENAJE CON CAJONES PLASTICOS MESSAGE S	300.00	-	300.00	-
12411160361081100017275110	SILLA EJECUTIVA SX-51101 CAMU - Clave: 51100000694, Folio: TE0081	5,798.14	-	-	5,798.14
12411160361081100017485110	SILLA GAMER BASICA MX06 NG - Clave: 51100000704, Folio: PRE0067	3,499.00	-	-	3,499.00
12411160361081100017555110	SILLA DUNA STANTON PLEGABLE - Clave: 51100000705, Folio: CA0035	-	492.50	492.50	-
12411160361081100017565110	SILLA DUNA STANTON PLEGABLE - Clave: 51100000706, Folio: CA0035	-	492.50	492.50	-
12411160361081100017575110	SILLA DUNA STANTON PLEGABLE - Clave: 51100000707, Folio: CA0035-003	-	492.50	492.50	-
12411160361081100017585110	SILLA DUNA STANTON PLEGABLE - Clave: 51100000708, Folio: CA0035-004	-	492.50	492.50	-
12411160361081100017595110	SILLA DUNA STANTON PLEGABLE - Clave: 51100000709, Folio: CA0035-005	-	492.50	492.50	-
12411160361081100017605110	SILLA DUNA STANTON PLEGABLE - Clave: 51100000710, Folio: CA0035-006	-	492.50	492.50	-
12411160361081100017615110	SILLA DUNA STANTON PLEGABLE - Clave: 51100000711, Folio: CA0035-007	-	492.50	492.50	-
12411160361081100017625110	SILLA DUNA STANTON PLEGABLE - Clave: 51100000712, Folio: CA0035-008	-	492.50	492.50	-
12411160361081100017635110	SILLA DUNA STANTON PLEGABLE - Clave: 51100000713, Folio: CA0035-009	-	492.50	492.50	-
12411160361081100017645110	SILLA DUNA STANTON PLEGABLE - Clave: 51100000714, Folio: CA0035-010	-	492.50	492.50	-
12411160361081100017655110	SILLA DUNA STANTON PLEGABLE - Clave: 51100000715, Folio: CA0035-011	-	492.50	492.50	-
12411160361081100017665110	SILLA DUNA STANTON PLEGABLE - Clave: 51100000716, Folio: CA0035-012	-	492.50	492.50	-
12411160361081100017675110	SILLA DUNA STANTON PLEGABLE - Clave: 51100000717, Folio: CA0035-013	-	492.50	492.50	-
12411160361081100017685110	SILLA DUNA STANTON PLEGABLE - Clave: 51100000718, Folio: CA0035-014	-	492.50	492.50	-
12411160361081100017695110	SILLA DUNA STANTON PLEGABLE - Clave: 51100000719, Folio: CA0035-015	-	492.50	492.50	-
12411160361081100017705110	SILLA DUNA STANTON PLEGABLE - Clave: 51100000720, Folio: CA0035-016	-	492.50	492.50	-
12411160361081100017715110	SILLA DUNA STANTON PLEGABLE - Clave: 51100000721, Folio: CA0035-018	-	492.50	492.50	-
12411160361081100017725110	SILLA DUNA STANTON PLEGABLE - Clave: 51100000722, Folio: CA0035-019	-	492.50	492.50	-
12411160361081100017735110	SILLA DUNA STANTON PLEGABLE - Clave: 51100000723, Folio: CA0035-020	-	492.50	492.50	-
12411160361081100018005110	DISPENSADOR DE AGUA - Clave: 51100000725, Folio: TE0085-0001	-	2,812.50	-	2,812.50
12411160361081100018565110	SILLA DUNA STANTON PLEGABLE - Clave: 51100000746, Folio: CA0035-017	-	492.64	-	492.64
12411160361821030000 7905110	ESCRITORIO CARIBEAN JUNIOR CON CAJONERA COLOR GRIS Y CAOBA - Clave:	2,900.00	-	-	2,900.00
12411160361821030000 7915110	ESCRITORIO CARIBEAN JUNIOR CON CAJONERA COLOR GRIS Y CAOBA - Clave:	2,900.00	-	-	2,900.00
12411160361821030000 7925110	SILLON EJECUTIVO PABLO BAJO COLOR NEGRO - Clave: DC0005-0001, Folio: D	1,200.00	-	-	1,200.00
12411160361821030000 7935110	SILLA EJECUTIVA CHICAGO - Clave: OP0015-0001, Folio: OP0015	900.00	-	-	900.00
12411160361821030000 7945110	SILLA EJECUTIVA CHICAGO - Clave: SI0007-0001, Folio: SI0007	900.00	-	-	900.00
12411160361821030000 7955110	SILLA EJECUTIVA CHICAGO DE MALLA Y TELA - Clave: SI0009-0001, Folio: SI00	900.00	-	-	900.00
12411160361821030000 7965110	SILLAS APILABLES COSTA RICA (LOTE DE 4 PIEZAS) - Clave: SI0010-0001, Folio:	425.00	-	-	425.00
12411160361821030000 7995110	ARCHIVERO METALICO 4 GAVETAS COLOR NEGRO - Clave: CO0003-0001, Folic	5,000.00	-	-	5,000.00
12411160361821030000 8015110	ARCHIVERO METALICO 4 GAVETAS COLOR NEGRO - Clave: OP0004-0001, Folic	3,000.00	-	-	3,000.00
12411160361821030000 8025110	SILLON EJECUTIVO PABLO BAJO COLOR NEGRO - Clave: DC0006-0001, Folio: D	1,200.00	-	-	1,200.00
12411160361821030000 8075110	SILLON EJECUTIVO PABLO BAJO COLOR NEGRO - Clave: DS0008-0001, Folio: D	800.00	-	-	800.00
12411160361821030000 8085110	SILLON EJECUTIVO PABLO BAJO COLOR NEGRO - Clave: DS0009-0001, Folio: D	800.00	-	-	800.00
12411160361821030000 8115110	SILLA EJECUTIVA CHICAGO - Clave: SI0008-0001, Folio: SI0008	-	-	-	-
12411160361821030000 8125110	SILLON EJECUTIVO PABLO ALTO - Clave: OP0016-0001, Folio: OP0016	1,800.00	-	-	1,800.00
12411160361821030000 8135110	SILLON EJECUTIVO PABLO BAJO (LOTE DE 2 PIEZAS) - Clave: OP0017-0001, Foli	1,250.00	-	-	1,250.00
12411160361821030000 8145110	SILLA DE VISITA CONFORT TAPIZADA EN TELA (LOTE DE 4 PIEZAS) - Clave: OP0(	250.00	-	-	250.00
12411160361821030000 8155110	SILLA DE VISITA VIENA RESPALDO EN CONCHA (LOTE DE 2 PIEZAS) - Clave: OPC	400.00	-	-	400.00
12411160361821030000 8165110	ESCRITORIO CARIBEAN JUNIOR CON CAJONERA COLOR GRIS (LOTE DE 7 PIEZA	2,142.00	-	-	2,142.00
12411160361821030000 8175110	ARCHIVERO METALICO 4 GAVETAS COLOR NEGRO - Clave: OP0003-0001, Folic	3,000.00	-	-	3,000.00
12411160361821030000 8275110	SILLON EJECUTIVO PABLO BAJO COLOR NEGRO - Clave: MA0012-0001, Folio: M	600.00	-	600.00	-
12411160361821030000 8585110	SILLON EJECUTIVO PABLO BAJO - Clave: RE0004-0001, Folio: RE0004	1,000.00	-	-	1,000.00
12411160361821030000 8655110	SILLON EJECUTIVO PABLO BAJO NEGRO - Clave: DE0004-0001, Folio: DE0004	1,000.00	-	-	1,000.00
12411160361821030000 8685110	SILLON EJECUTIVO PABLO BAJO COLOR NEGRO - Clave: MAR0003-0001, Folio:	1,000.00	-	-	1,000.00
12411160361821030000 9095110	SILLA ESPECIAL MODERNA TIPO CHICAGO - Clave: PRE0047-001, Folio: PRE004	7,186.07	-	-	7,186.07
12411160361821030000 9105110	SILLA ESPECIAL, MODELO MODERNA TIPO Z BOY - Clave: PREO048-001, Folio:	7,186.07	-	-	7,186.07
12411160361821030000 9115110	ESCRITORIO 160 DERECHO 1 PEDESTAL "G" COLOR CAOBA - Clave: PRE0049-0	13,186.76	-	-	13,186.76
12411160361821030000 9155110	SILLA ESPECIAL MODELO MODERNA TIPO CHICAGO - Clave: DC0016-001, Folio:	7,186.07	-	-	7,186.07
12411160361821030000 9165110	SILLA ESPECIAL MODELO MODERNA TIPO Z BOY - Clave: DC0017-001, Folio: D	7,186.07	-	-	7,186.07
12411160361821030000 9175110	ESCRITORIO 160 DERECHO 1 PEDESTAL "G" COLOR CAOBA - Clave: DC0018-00	13,186.76	-	-	13,186.76
12411160361821030000 9185110	SILLA ESPECIAL, MODELO MODERNA TIPO CHICAGO - Clave: CO0013, Folio: CC	-	-	-	-
12411160361821030000 9195110	ESCRITORIO 160 DERECHO PEDESTAL G COLOR CAOBA - Clave: CO0014-001, F	13,186.76	-	-	13,186.76
12411160361821030000 9285110	SILLA ESPECIAL, MODELO MODERNA TIPO CHICAGO - Clave: OP0048-001, Foli	7,186.07	-	-	7,186.07
12411160361821030000 9295110	SILLA ESPECIAL MODELO MODERNA TIPO CHICAGO - Clave: OP0049-001, Folio:	7,186.07	-	-	7,186.07
12411160361821030000 9305110	SILLA ESPECIAL, MODELO MODERNA TIPO Z BOY - Clave: OP0050-001, Folio: C	7,186.07	-	-	7,186.07
12411160361821030000 9315110	SILLA ESPECIAL, MODELO MODERNA TIPO Z BOY - Clave: OP0051-001, Folio: C	7,186.07	-	-	7,186.07
12411160361821030000 9325110	SILLA ESPECIAL, MODELO MODERNA TIPO Z BOY - Clave: OP0052-001, Folio: C	7,186.07	-	-	7,186.07
12411160361821030000 8055110	SILLA AJUSTABLE - Clave: 51100000726, Folio: CO0017-0001	-	5,456.64	-	5,456.64
12411160361821030000 8065110	ESCRITORIO L GRIS - Clave: 51100000727, Folio: CO0018-0001	-	7,842.21	-	7,842.21
12411160361821030000 8085110	SILLA AJUSTABLE - Clave: 51100000728, Folio: SI0029-0001	-	5,456.64	-	5,456.64
12411160361821030000 8125110	SILLA EJECUTIVA - Clave: 51100000729, Folio: CO0017-0002	-	5,456.64	-	5,456.64
12411160361821030000 8135110	SILLA EJECUTIVA - Clave: 51100000730, Folio: TE0086-0001	-	5,456.64	-	5,456.64
12411160361821030000 8145110	SILLA EJECUTIVA - Clave: 51100000731, Folio: TE0086-0002	-	5,456.64	-	5,456.64
12411160361821030000 8155110	SILLA EJECUTIVA - Clave: 51100000732, Folio: TE0086-0003	-	5,456.64	-	5,456.64
12411160361821030000 8165110	SILLA EJECUTIVA - Clave: 51100000733, Folio: TE0086-0004	-	5,456.64	-	5,456.64
12411160361821030000 8175110	SILLA EJECUTIVA - Clave: 51100000734, Folio: TE0086-0005	-	5,456.64	-	5,456.64
12411160361821030000 8185110	SILLA EJECUTIVA - Clave: 51100000735, Folio: SI0086-0006	-	5,456.64	-	5,456.64
12411160361821030000 8235110	SILLA EJECUTIVA - Clave: 51100000736, Folio: AR0007-0001	-	4,297.10	-	4,297.10
12411160361821030000 8275110	SILLA AJUSTABLE - Clave: 51100000737, Folio: CA0037	-	4,297.10	-	4,297.10
12411160361821030000 8325110	SILLA AJUSTABLE - Clave: 51100000738, Folio: DR0039	-	5,456.64	-	5,456.64
12411160361821030000 8335110	SILLA AJUSTABLE - Clave: 51100000739, Folio: DIF0089	-	4,297.10	-	4,297.10
12411160361821030000 8345110	SILLA AJUSTABLE - Clave: 51100000740, Folio: DIF0090	-	5,456.64	-	5,456.64
12411160361821030000 8425110	SILLA AJUSTABLE - Clave: 51100000741, Folio: OP0062	-	5,456.64	-	5,456.64
12411160361821030000 8435110	SILLA AJUSTABLE - Clave: 51100000742, Folio: OP0063	-	5,456.64	-	5,456.64
12411160361821030000 8445110	SILLA AJUSTABLE - Clave: 51100000743, Folio: OP0064	-	5,456.64	-	5,456.64
12411160361821030000 8485110	ESCRITORIO CAFE - Clave: 51100000744, Folio: OP0068	-	5,966.49	-	5,966.49
12411160361821030000 8495110	SILLA AJUSTABLE - Clave: 51100000745, Folio: OP0069	-	4,297.10	-	4,297.10
12411160361821040000 8675110	IMPRESORA DE MULTIPLES FUNCIONES EPSON L4150 - Clave: SP0027-0001, F	2,000.00	-	-	2,000.00
12411160361821040000 8695110	SILLA EJECUTIVA EURO - Clave: PC0007-0001, Folio: PC0007	2,000.00	-	-	2,000.00
12411160361821040001 5945110	SILLA EJECUTIVA CON RESPALDO Y CINCO RUEDAS - Clave: SP0140-0001, Folio:	3,579.68	-	-	3,579.68
12411160361821040001 7295110	SILLA PEGABLE - Clave: 51100000695, Folio: SP0144	598.99	-	-	598.99
12411160361821040001 7305110	SILLA PEGABLE - Clave: 51100000696, Folio: SP0144	598.99	-	-	598.99
12411160361821040001 7315110	SILLA PEGABLE - Clave: 51100000697, Folio: SP0144	598.99	-	-	598.99
12411160361821040001 7325110	SILLA PEGABLE - Clave: 51100000698, Folio: SP0144	598.99	-	-	598.99
12411160361821040001 7335110	SILLA PEGABLE - Clave: 51100000699, Folio: SP0144	598.99	-	-	598.99
12411160361821040001 7345110	SILLA PEGABLE - Clave: 51100000700, Folio: SP0144	598.99	-	-	598.99

CUENTACONTABLE	DESCRIPCION	SALDO INICIAL	DEBE	HABER	SALDO FINAL
12411160361821040017355110	SILLA PEGABLE - Clave: 51100000701, Folio: SP0144	598.99	-	-	598.99
12411160361821040017365110	SILLA PEGABLE - Clave: 51100000702, Folio: SP0144	598.99	-	-	598.99
12411160361821040017375110	MESA PEGABLE 1.82 M LIFETIME - Clave: 51100000703, Folio: SP0145	1,198.99	-	-	1,198.99
12411160361821040017805110	SILLA ESCRITORIO - Clave: 51100000724, Folio: SP0153-001	-	5,336.00	-	5,336.00
12412160361000000000000	MUEBLES, EXCEPTO DE OFICINA Y ESTANTERIA	26,097.00	33,215.28	3,060.00	56,252.28
12412160361010100008855120	DESPACHADOR DE AGUA - Clave: MA0022-0001, Folio: MA0022	500.00	-	-	500.00
12412160361010100008875120	DESPACHADOR DE AGUA - Clave: PRE0038-0001, Folio: PRE0038	-	-	-	-
12412160361010100008945120	NICHO CON BANDERA - Clave: SE0010-0001, Folio: SE0010	500.00	-	-	500.00
12412160361010100009215120	DESPACHADOR DE AGUA - Clave: SI0013-0001, Folio: SI0013	-	-	-	-
12412160361010100009235120	CAFETERA DE METAL ELECTRICA GRIS/NEGRO - Clave: DS0019-0001, Folio: DS	100.00	-	100.00	-
12412160361081100000105120	MESA CENTRAL DE ENCINO - Clave: PRE0008-0001, Folio: PRE0008	400.00	-	-	400.00
12412160361081100003145120	SOFA CAMA IMJ BETA COLOR GRIS - Clave: DIF0018-0001, Folio: DIF0018	2,000.00	-	-	2,000.00
12412160361081100003335120	GABINETE CON TARJA DE METAL CON 2 PUERTAS - Clave: DIF0043-0001, Folio	1,000.00	-	-	1,000.00
12412160361081100003915120	LOKER DEPORTIVO C/PUERTAS CAFE CLARO - Clave: RA0001-0001, Folio: RA0(	300.00	-	-	300.00
12412160361081100004095120	CENTRO DE ENTRETENIMIENTO DE MADERA DE 10 ENTREPAÑOS - Clave: DIF0	500.00	-	-	500.00
12412160361081100004325120	LOKER DE 3 PUERTAS STD - Clave: IMU0007-0001, Folio: IMU0007	300.00	-	-	300.00
12412160361081100004505120	CLOSET DE 4 PUERTAS - Clave: CC0003-0001, Folio: CC0003	400.00	-	-	400.00
12412160361081100004515120	CLOSET DE 5 PUERTAS Y 6 CAJONES - Clave: CC0004-0001, Folio: CC0004	500.00	-	-	500.00
12412160361081100005545120	JUEGO DE RECIBIDOR DE SALA ENCINO CON COJINES 3 PIEZAS COLOR NATURA	2,500.00	-	-	2,500.00
12412160361081100007195120	CAMA LITERA - Clave: PC0023-0001, Folio: PC0023	100.00	-	-	100.00
12412160361081100007205120	CAMA LITERA - Clave: PC0024-0001, Folio: PC0024	100.00	-	-	100.00
12412160361081100007215120	SALA DE 2 PIEZAS TIPO L, COLOR CAFE CON BEIGE - Clave: PC0022-0001, Folio	-	-	-	-
12412160361081100009605120	CAFETERA DE METAL ELECTRICA GRIS/NEGRO - Clave: MA0021-0001, Folio: M	600.00	-	-	600.00
12412160361081100009625120	SILLON PABLO BAJO - Clave: AR0003-0001, Folio: AR0003	1,200.00	-	-	1,200.00
12412160361081100009645120	SILLON TIPO PIEL CON CODERAS - Clave: SA0002-0001, Folio: SA0002	-	-	-	-
12412160361081100009655120	MESA PARA VICERAS - Clave: RA0003-0001, Folio: RA0003	2,000.00	-	-	2,000.00
12412160361081100009875120	SILLA FIESTA REFORZADA ACERO-TUBO NEGRO (LOTE DE 100 PZAS.) - Clave: C	50.00	-	50.00	-
12412160361081100009885120	SILLA FIESTA REFORZADA ACERO-TUBO NEGRO (LOTE DE 100 PZAS.) - Clave: C	50.00	-	50.00	-
12412160361081100009895120	SILLA FIESTA REFORZADA ACERO-TUBO NEGRO (LOTE DE 100 PZAS.) - Clave: C	50.00	-	-	50.00
12412160361081100009905120	SILLA FIESTA REFORZADA ACERO-TUBO NEGRO (LOTE DE 100 PZAS.) - Clave: C	50.00	-	-	50.00
12412160361081100009915120	SILLA FIESTA REFORZADA ACERO-TUBO NEGRO (LOTE DE 100 PZAS.) - Clave: C	50.00	-	-	50.00
12412160361081100009925120	SILLA FIESTA REFORZADA ACERO-TUBO NEGRO (LOTE DE 100 PZAS.) - Clave: C	50.00	-	-	50.00
12412160361081100009935120	SILLA FIESTA REFORZADA ACERO-TUBO NEGRO (LOTE DE 100 PZAS.) - Clave: C	50.00	-	-	50.00
12412160361081100009945120	SILLA FIESTA REFORZADA ACERO-TUBO NEGRO (LOTE DE 100 PZAS.) - Clave: C	50.00	-	-	50.00
12412160361081100009955120	SILLA FIESTA REFORZADA ACERO-TUBO NEGRO (LOTE DE 100 PZAS.) - Clave: C	50.00	-	-	50.00
12412160361081100009965120	SILLA FIESTA REFORZADA ACERO-TUBO NEGRO (LOTE DE 100 PZAS.) - Clave: C	50.00	-	-	50.00
12412160361081100009975120	SILLA FIESTA REFORZADA ACERO-TUBO NEGRO (LOTE DE 100 PZAS.) - Clave: C	50.00	-	-	50.00
12412160361081100009985120	SILLA FIESTA REFORZADA ACERO-TUBO NEGRO (LOTE DE 100 PZAS.) - Clave: C	50.00	-	-	50.00
12412160361081100009995120	SILLA FIESTA REFORZADA ACERO-TUBO NEGRO (LOTE DE 100 PZAS.) - Clave: C	50.00	-	-	50.00
12412160361081100010005120	SILLA FIESTA REFORZADA ACERO-TUBO NEGRO (LOTE DE 100 PZAS.) - Clave: C	50.00	-	-	50.00
12412160361081100010015120	SILLA FIESTA REFORZADA ACERO-TUBO NEGRO (LOTE DE 100 PZAS.) - Clave: C	50.00	-	-	50.00
12412160361081100010025120	SILLA FIESTA REFORZADA ACERO-TUBO NEGRO (LOTE DE 100 PZAS.) - Clave: C	50.00	-	-	50.00
12412160361081100010035120	SILLA FIESTA REFORZADA ACERO-TUBO NEGRO (LOTE DE 100 PZAS.) - Clave: C	50.00	-	-	50.00
12412160361081100010045120	SILLA FIESTA REFORZADA ACERO-TUBO NEGRO (LOTE DE 100 PZAS.) - Clave: C	50.00	-	-	50.00
12412160361081100010055120	SILLA FIESTA REFORZADA ACERO-TUBO NEGRO (LOTE DE 100 PZAS.) - Clave: C	50.00	-	-	50.00
12412160361081100010065120	SILLA FIESTA REFORZADA ACERO-TUBO NEGRO (LOTE DE 100 PZAS.) - Clave: C	50.00	-	-	50.00
12412160361081100010075120	SILLA FIESTA REFORZADA ACERO-TUBO NEGRO (LOTE DE 100 PZAS.) - Clave: C	50.00	-	-	50.00
12412160361081100010085120	SILLA FIESTA REFORZADA ACERO-TUBO NEGRO (LOTE DE 100 PZAS.) - Clave: C	50.00	-	-	50.00
12412160361081100010095120	SILLA FIESTA REFORZADA ACERO-TUBO NEGRO (LOTE DE 100 PZAS.) - Clave: C	50.00	-	-	50.00
12412160361081100010105120	SILLA FIESTA REFORZADA ACERO-TUBO NEGRO (LOTE DE 100 PZAS.) - Clave: C	50.00	-	-	50.00
12412160361081100010115120	SILLA FIESTA REFORZADA ACERO-TUBO NEGRO (LOTE DE 100 PZAS.) - Clave: C	50.00	-	-	50.00
12412160361081100010125120	SILLA FIESTA REFORZADA ACERO-TUBO NEGRO (LOTE DE 100 PZAS.) - Clave: C	50.00	-	-	50.00
12412160361081100010135120	SILLA FIESTA REFORZADA ACERO-TUBO NEGRO (LOTE DE 100 PZAS.) - Clave: C	50.00	-	-	50.00
12412160361081100010145120	SILLA FIESTA REFORZADA ACERO-TUBO NEGRO (LOTE DE 100 PZAS.) - Clave: C	50.00	-	-	50.00
12412160361081100010155120	SILLA FIESTA REFORZADA ACERO-TUBO NEGRO (LOTE DE 100 PZAS.) - Clave: C	50.00	-	-	50.00
12412160361081100010165120	SILLA FIESTA REFORZADA ACERO-TUBO NEGRO (LOTE DE 100 PZAS.) - Clave: C	50.00	-	-	50.00
12412160361081100010175120	SILLA FIESTA REFORZADA ACERO-TUBO NEGRO (LOTE DE 100 PZAS.) - Clave: C	50.00	-	-	50.00
12412160361081100010185120	SILLA FIESTA REFORZADA ACERO-TUBO NEGRO (LOTE DE 100 PZAS.) - Clave: C	50.00	-	-	50.00
12412160361081100010195120	SILLA FIESTA REFORZADA ACERO-TUBO NEGRO (LOTE DE 100 PZAS.) - Clave: C	50.00	-	-	50.00
12412160361081100010205120	SILLA FIESTA REFORZADA ACERO-TUBO NEGRO (LOTE DE 100 PZAS.) - Clave: C	50.00	-	-	50.00
12412160361081100010215120	SILLA FIESTA REFORZADA ACERO-TUBO NEGRO (LOTE DE 100 PZAS.) - Clave: C	50.00	-	-	50.00
12412160361081100010225120	SILLA FIESTA REFORZADA ACERO-TUBO NEGRO (LOTE DE 100 PZAS.) - Clave: C	50.00	-	-	50.00
12412160361081100010235120	SILLA FIESTA REFORZADA ACERO-TUBO NEGRO (LOTE DE 100 PZAS.) - Clave: C	50.00	-	-	50.00
12412160361081100010245120	SILLA FIESTA REFORZADA ACERO-TUBO NEGRO (LOTE DE 100 PZAS.) - Clave: C	50.00	-	50.00	-
12412160361081100010255120	SILLA FIESTA REFORZADA ACERO-TUBO NEGRO (LOTE DE 100 PZAS.) - Clave: C	50.00	-	50.00	-
12412160361081100010265120	SILLA FIESTA REFORZADA ACERO-TUBO NEGRO (LOTE DE 100 PZAS.) - Clave: C	50.00	-	50.00	-
12412160361081100010275120	SILLA FIESTA REFORZADA ACERO-TUBO NEGRO (LOTE DE 100 PZAS.) - Clave: C	50.00	-	50.00	-
12412160361081100010285120	SILLA FIESTA REFORZADA ACERO-TUBO NEGRO (LOTE DE 100 PZAS.) - Clave: C	50.00	-	50.00	-
12412160361081100010295120	SILLA FIESTA REFORZADA ACERO-TUBO NEGRO (LOTE DE 100 PZAS.) - Clave: C	50.00	-	50.00	-
12412160361081100010305120	SILLA FIESTA REFORZADA ACERO-TUBO NEGRO (LOTE DE 100 PZAS.) - Clave: C	50.00	-	50.00	-
12412160361081100010315120	SILLA FIESTA REFORZADA ACERO-TUBO NEGRO (LOTE DE 100 PZAS.) - Clave: C	50.00	-	50.00	-
12412160361081100010325120	SILLA FIESTA REFORZADA ACERO-TUBO NEGRO (LOTE DE 100 PZAS.) - Clave: C	50.00	-	50.00	-
12412160361081100010335120	SILLA FIESTA REFORZADA ACERO-TUBO NEGRO (LOTE DE 100 PZAS.) - Clave: C	50.00	-	50.00	-
12412160361081100010345120	SILLA FIESTA REFORZADA ACERO-TUBO NEGRO (LOTE DE 100 PZAS.) - Clave: C	50.00	-	50.00	-
12412160361081100010355120	SILLA FIESTA REFORZADA ACERO-TUBO NEGRO (LOTE DE 100 PZAS.) - Clave: C	50.00	-	50.00	-
12412160361081100010365120	SILLA FIESTA REFORZADA ACERO-TUBO NEGRO (LOTE DE 100 PZAS.) - Clave: C	50.00	-	50.00	-
12412160361081100010375120	SILLA FIESTA REFORZADA ACERO-TUBO NEGRO (LOTE DE 100 PZAS.) - Clave: C	50.00	-	50.00	-
12412160361081100010385120	SILLA FIESTA REFORZADA ACERO-TUBO NEGRO (LOTE DE 100 PZAS.) - Clave: C	50.00	-	50.00	-
12412160361081100010395120	SILLA FIESTA REFORZADA ACERO-TUBO NEGRO (LOTE DE 100 PZAS.) - Clave: C	50.00	-	50.00	-
12412160361081100010405120	SILLA FIESTA REFORZADA ACERO-TUBO NEGRO (LOTE DE 100 PZAS.) - Clave: C	50.00	-	50.00	-
12412160361081100010415120	SILLA FIESTA REFORZADA ACERO-TUBO NEGRO (LOTE DE 100 PZAS.) - Clave: C	50.00	-	50.00	-
12412160361081100010425120	SILLA FIESTA REFORZADA ACERO-TUBO NEGRO (LOTE DE 100 PZAS.) - Clave: C	50.00	-	50.00	-
12412160361081100010435120	SILLA FIESTA REFORZADA ACERO-TUBO NEGRO (LOTE DE 100 PZAS.) - Clave: C	50.00	-	50.00	-
12412160361081100010445120	SILLA FIESTA REFORZADA ACERO-TUBO NEGRO (LOTE DE 100 PZAS.) - Clave: C	50.00	-	50.00	-
12412160361081100010455120	SILLA FIESTA REFORZADA ACERO-TUBO NEGRO (LOTE DE 100 PZAS.) - Clave: C	50.00	-	50.00	-
12412160361081100010465120	SILLA FIESTA REFORZADA ACERO-TUBO NEGRO (LOTE DE 100 PZAS.) - Clave: C	50.00	-	50.00	-
12412160361081100010475120	SILLA FIESTA REFORZADA ACERO-TUBO NEGRO (LOTE DE 100 PZAS.) - Clave: C	50.00	-	50.00	-
12412160361081100010485120	SILLA FIESTA REFORZADA ACERO-TUBO NEGRO (LOTE DE 100 PZAS.) - Clave: C	50.00	-	50.00	-
12412160361081100010495120	SILLA FIESTA REFORZADA ACERO-TUBO NEGRO (LOTE DE 100 PZAS.) - Clave: C	50.00	-	50.00	-
12412160361081100010505120	SILLA FIESTA REFORZADA ACERO-TUBO NEGRO (LOTE DE 100 PZAS.) - Clave: C	50.00	-	50.00	-
12412160361081100010515120	SILLA FIESTA REFORZADA ACERO-TUBO NEGRO (LOTE DE 100 PZAS.) - Clave: C	50.00	-	50.00	-
12412160361081100010525120	SILLA FIESTA REFORZADA ACERO-TUBO NEGRO (LOTE DE 100 PZAS.) - Clave: C	50.00	-	50.00	-
12412160361081100010535120	SILLA FIESTA REFORZADA ACERO-TUBO NEGRO (LOTE DE 100 PZAS.) - Clave: C	50.00	-	50.00	-
12412160361081100010545120	SILLA FIESTA REFORZADA ACERO-TUBO NEGRO (LOTE DE 100 PZAS.) - Clave: C	50.00	-	50.00	-
12412160361081100010555120	SILLA FIESTA REFORZADA ACERO-TUBO NEGRO (LOTE DE 100 PZAS.) - Clave: C	50.00	-	50.00	-

MUNICIPIO DE MADERO

BALANZA DE COMPROBACION DE LA CUENTA 10000-0160 A LA CUENTA 93000-1603

ACUMULADA AL MES DE DICIEMBRE DEL 2025

A NIVEL DE CUENTAS DE DETALLE

CUENTACONTABLE	DESCRIPCION	SALDO INICIAL	DEBE	HABER	SALDO FINAL
124121603610811000010565120	SILLA FIESTA REFORZADA ACERO-TUBO NEGRO (LOTE DE 100 PZAS.) - Clave: C	50.00	-	50.00	-
124121603610811000010575120	SILLA FIESTA REFORZADA ACERO-TUBO NEGRO (LOTE DE 100 PZAS.) - Clave: C	50.00	-	50.00	-
124121603610811000010585120	SILLA FIESTA REFORZADA ACERO-TUBO NEGRO (LOTE DE 100 PZAS.) - Clave: C	50.00	-	50.00	-
124121603610811000010595120	SILLA FIESTA REFORZADA ACERO-TUBO NEGRO (LOTE DE 100 PZAS.) - Clave: C	50.00	-	50.00	-
124121603610811000010605120	SILLA FIESTA REFORZADA ACERO-TUBO NEGRO (LOTE DE 100 PZAS.) - Clave: C	50.00	-	50.00	-
124121603610811000010615120	SILLA FIESTA REFORZADA ACERO-TUBO NEGRO (LOTE DE 100 PZAS.) - Clave: C	50.00	-	50.00	-
124121603610811000010625120	SILLA FIESTA REFORZADA ACERO-TUBO NEGRO (LOTE DE 100 PZAS.) - Clave: C	50.00	-	50.00	-
124121603610811000010635120	SILLA FIESTA REFORZADA ACERO-TUBO NEGRO (LOTE DE 100 PZAS.) - Clave: C	50.00	-	50.00	-
124121603610811000010645120	SILLA FIESTA REFORZADA ACERO-TUBO NEGRO (LOTE DE 100 PZAS.) - Clave: C	50.00	-	50.00	-
124121603610811000010655120	SILLA FIESTA REFORZADA ACERO-TUBO NEGRO (LOTE DE 100 PZAS.) - Clave: C	50.00	-	50.00	-
124121603610811000010665120	SILLA FIESTA REFORZADA ACERO-TUBO NEGRO (LOTE DE 100 PZAS.) - Clave: C	50.00	-	50.00	-
124121603610811000010675120	SILLA FIESTA REFORZADA ACERO-TUBO NEGRO (LOTE DE 100 PZAS.) - Clave: C	50.00	-	-	50.00
124121603610811000010685120	SILLA FIESTA REFORZADA ACERO-TUBO NEGRO (LOTE DE 100 PZAS.) - Clave: C	50.00	-	50.00	-
124121603610811000010695120	SILLA FIESTA REFORZADA ACERO-TUBO NEGRO (LOTE DE 100 PZAS.) - Clave: C	50.00	-	50.00	-
124121603610811000010705120	SILLA FIESTA REFORZADA ACERO-TUBO NEGRO (LOTE DE 100 PZAS.) - Clave: C	-	-	-	-
124121603610811000010715120	SILLA FIESTA REFORZADA ACERO-TUBO NEGRO (LOTE DE 100 PZAS.) - Clave: C	-	-	-	-
124121603610811000010725120	SILLA FIESTA REFORZADA ACERO-TUBO NEGRO (LOTE DE 100 PZAS.) - Clave: C	-	-	-	-
124121603610811000010735120	SILLA FIESTA REFORZADA ACERO-TUBO NEGRO (LOTE DE 100 PZAS.) - Clave: C	-	-	-	-
124121603610811000010745120	SILLA FIESTA REFORZADA ACERO-TUBO NEGRO (LOTE DE 100 PZAS.) - Clave: C	-	-	-	-
124121603610811000010755120	SILLA FIESTA REFORZADA ACERO-TUBO NEGRO (LOTE DE 100 PZAS.) - Clave: C	-	-	-	-
124121603610811000010765120	SILLA FIESTA REFORZADA ACERO-TUBO NEGRO (LOTE DE 100 PZAS.) - Clave: C	-	-	-	-
124121603610811000010775120	SILLA FIESTA REFORZADA ACERO-TUBO NEGRO (LOTE DE 100 PZAS.) - Clave: C	-	-	-	-
124121603610811000010785120	SILLA FIESTA REFORZADA ACERO-TUBO NEGRO (LOTE DE 100 PZAS.) - Clave: C	-	-	-	-
124121603610811000010795120	SILLA FIESTA REFORZADA ACERO-TUBO NEGRO (LOTE DE 100 PZAS.) - Clave: C	-	-	-	-
124121603610811000010805120	SILLA FIESTA REFORZADA ACERO-TUBO NEGRO (LOTE DE 100 PZAS.) - Clave: C	-	-	-	-
124121603610811000010815120	SILLA FIESTA REFORZADA ACERO-TUBO NEGRO (LOTE DE 100 PZAS.) - Clave: C	-	-	-	-
124121603610811000010825120	SILLA FIESTA REFORZADA ACERO-TUBO NEGRO (LOTE DE 100 PZAS.) - Clave: C	-	-	-	-
124121603610811000010835120	SILLA FIESTA REFORZADA ACERO-TUBO NEGRO (LOTE DE 100 PZAS.) - Clave: C	50.00	-	50.00	-
124121603610811000010845120	SILLA FIESTA REFORZADA ACERO-TUBO NEGRO (LOTE DE 100 PZAS.) - Clave: C	50.00	-	50.00	-
124121603610811000010855120	SILLA FIESTA REFORZADA ACERO-TUBO NEGRO (LOTE DE 100 PZAS.) - Clave: C	50.00	-	50.00	-
124121603610811000010895120	CAFETERA - Clave: PRE0036-0001, Folio: PRE0036	200.00	-	-	200.00
124121603610811000010905120	PANTALLA DE TV - Clave: PRE0035-0001, Folio: PRE0035	1,500.00	-	-	1,500.00
124121603610811000010965120	MESA (11 PZAS.) - Clave: UNI0001-0001, Folio: UNI0001	50.00	-	-	50.00
124121603610811000010975120	MESA (11 PZAS.) - Clave: UNI0001-0002, Folio: UNI0001	50.00	-	-	50.00
124121603610811000010985120	MESA (11 PZAS.) - Clave: UNI0001-0003, Folio: UNI0001	50.00	-	-	50.00
124121603610811000010995120	MESA (11 PZAS.) - Clave: UNI0001-0004, Folio: UNI0001	50.00	-	-	50.00
124121603610811000011005120	MESA (11 PZAS.) - Clave: UNI0001-0005, Folio: UNI0001	50.00	-	-	50.00
124121603610811000011015120	MESA (11 PZAS.) - Clave: UNI0001-0006, Folio: UNI0001	50.00	-	-	50.00
124121603610811000011025120	MESA (11 PZAS.) - Clave: UNI0001-0007, Folio: UNI0001	50.00	-	-	50.00
124121603610811000011035120	MESA (11 PZAS.) - Clave: UNI0001-0008, Folio: UNI0001	50.00	-	-	50.00
124121603610811000011045120	MESA (11 PZAS.) - Clave: UNI0001-0009, Folio: UNI0001	50.00	-	-	50.00
124121603610811000011055120	MESA (11 PZAS.) - Clave: UNI0001-0010, Folio: UNI0001	50.00	-	-	50.00
124121603610811000011065120	ESTANTES ARMADOS PARA ARCHIVO CON ENTREPAÑOS (LOTE DE 14 PZAS.) -	200.00	-	-	200.00
124121603610811000011075120	ESTANTES ARMADOS PARA ARCHIVO CON ENTREPAÑOS (LOTE DE 14 PZAS.) -	200.00	-	-	200.00
124121603610811000011085120	ESTANTES ARMADOS PARA ARCHIVO CON ENTREPAÑOS (LOTE DE 14 PZAS.) -	200.00	-	-	200.00
124121603610811000011095120	ESTANTES ARMADOS PARA ARCHIVO CON ENTREPAÑOS (LOTE DE 14 PZAS.) -	200.00	-	-	200.00
124121603610811000011105120	ESTANTES ARMADOS PARA ARCHIVO CON ENTREPAÑOS (LOTE DE 14 PZAS.) -	200.00	-	-	200.00
124121603610811000011115120	ESTANTES ARMADOS PARA ARCHIVO CON ENTREPAÑOS (LOTE DE 14 PZAS.) -	200.00	-	-	200.00
124121603610811000011125120	ESTANTES ARMADOS PARA ARCHIVO CON ENTREPAÑOS (LOTE DE 14 PZAS.) -	200.00	-	-	200.00
124121603610811000011135120	ESTANTES ARMADOS PARA ARCHIVO CON ENTREPAÑOS (LOTE DE 14 PZAS.) -	200.00	-	-	200.00
124121603610811000011145120	ESTANTES ARMADOS PARA ARCHIVO CON ENTREPAÑOS (LOTE DE 14 PZAS.) -	200.00	-	-	200.00
124121603610811000011155120	ESTANTES ARMADOS PARA ARCHIVO CON ENTREPAÑOS (LOTE DE 14 PZAS.) -	200.00	-	-	200.00
124121603610811000011165120	ESTANTES ARMADOS PARA ARCHIVO CON ENTREPAÑOS (LOTE DE 14 PZAS.) -	200.00	-	-	200.00
124121603610811000011175120	ESTANTES ARMADOS PARA ARCHIVO CON ENTREPAÑOS (LOTE DE 14 PZAS.) -	200.00	-	-	200.00
124121603610811000011185120	ESTANTES ARMADOS PARA ARCHIVO CON ENTREPAÑOS (LOTE DE 14 PZAS.) -	200.00	-	-	200.00
124121603610811000011245120	MESA DE MADERA DE 4 PATAS FORRADAS EN PLASTICO COLOR MAMEY (LOTI	25.00	-	-	25.00
124121603610811000011255120	MESA DE MADERA DE 4 PATAS FORRADAS EN PLASTICO COLOR MAMEY (LOTI	25.00	-	-	25.00
124121603610811000011265120	MESA DE MADERA DE 4 PATAS FORRADAS EN PLASTICO COLOR MAMEY (LOTI	25.00	-	-	25.00
124121603610811000011275120	MESA DE MADERA DE 4 PATAS FORRADAS EN PLASTICO COLOR MAMEY (LOTI	25.00	-	-	25.00
124121603610811000011285120	MESA DE MADERA DE 4 PATAS FORRADAS EN PLASTICO COLOR MAMEY (LOTI	25.00	-	-	25.00
124121603610811000011295120	MESA DE MADERA DE 4 PATAS FORRADAS EN PLASTICO COLOR MAMEY (LOTI	25.00	-	-	25.00
124121603610811000011305120	MESA DE MADERA DE 4 PATAS FORRADAS EN PLASTICO COLOR MAMEY (LOTI	25.00	-	-	25.00
124121603610811000011315120	MESAS INFANTILES DE MADERA Y PARA CAFÉ COLOR NATURAL (LOTE DE 3 PZ	100.00	-	-	100.00
124121603610811000011325120	MESAS INFANTILES DE MADERA Y PARA CAFÉ COLOR NATURAL (LOTE DE 3 PZ	100.00	-	-	100.00
124121603610811000011335120	SILLAS DE MADERA COLOR MAMEY (LOTE DE 6 PZAS.) - Clave: BI0007-0002, Fe	50.00	-	-	50.00
124121603610811000011345120	SILLAS DE MADERA COLOR MAMEY (LOTE DE 6 PZAS.) - Clave: BI0007-0003, Fe	50.00	-	-	50.00
124121603610811000011355120	SILLAS DE MADERA COLOR MAMEY (LOTE DE 6 PZAS.) - Clave: BI0007-0004, Fe	50.00	-	-	50.00
124121603610811000011365120	SILLAS DE MADERA COLOR MAMEY (LOTE DE 6 PZAS.) - Clave: BI0007-0006, Fe	50.00	-	-	50.00
124121603610811000011375120	SILLAS DE MADERA COLOR MAMEY (LOTE DE 6 PZAS.) - Clave: BI0007-0007, Fe	50.00	-	-	50.00
124121603610811000011385120	MESA TRABAJO BANQUETES 2.43M LIFETIME (LOTE DE 2 PZAS.) - Clave: CC00(	300.00	-	300.00	-
124121603610811000011395120	SILLA COLOR GUINDA REFORZADA CON TUBO DE ACERO (LOTE DE 10 PZAS.) -	40.00	-	-	40.00
124121603610811000011405120	SILLA COLOR GUINDA REFORZADA CON TUBO DE ACERO (LOTE DE 10 PZAS.) -	40.00	-	-	40.00
124121603610811000011415120	SILLA COLOR GUINDA REFORZADA CON TUBO DE ACERO (LOTE DE 10 PZAS.) -	40.00	-	-	40.00
124121603610811000011425120	SILLA COLOR GUINDA REFORZADA CON TUBO DE ACERO (LOTE DE 10 PZAS.) -	40.00	-	-	40.00
124121603610811000011435120	SILLA COLOR GUINDA REFORZADA CON TUBO DE ACERO (LOTE DE 10 PZAS.) -	40.00	-	-	40.00
124121603610811000011445120	SILLA COLOR GUINDA REFORZADA CON TUBO DE ACERO (LOTE DE 10 PZAS.) -	40.00	-	-	40.00
124121603610811000011455120	SILLA COLOR GUINDA REFORZADA CON TUBO DE ACERO (LOTE DE 10 PZAS.) -	40.00	-	-	40.00
124121603610811000011465120	SILLA COLOR GUINDA REFORZADA CON TUBO DE ACERO (LOTE DE 10 PZAS.) -	40.00	-	-	40.00
124121603610811000011475120	SILLA COLOR GUINDA REFORZADA CON TUBO DE ACERO (LOTE DE 10 PZAS.) -	40.00	-	-	40.00
124121603610811000011485120	SILLA COLOR NEGRA REFORZADA CON TUBO DE ACERO (LOTE DE 10 PZAS.) - C	40.00	-	-	40.00
124121603610811000011495120	SILLA COLOR NEGRA REFORZADA CON TUBO DE ACERO (LOTE DE 10 PZAS.) - C	40.00	-	-	40.00
124121603610811000011505120	SILLA COLOR NEGRA REFORZADA CON TUBO DE ACERO (LOTE DE 10 PZAS.) - C	40.00	-	-	40.00
124121603610811000011515120	SILLA COLOR NEGRA REFORZADA CON TUBO DE ACERO (LOTE DE 10 PZAS.) - C	40.00	-	-	40.00
124121603610811000011525120	SILLA COLOR NEGRA REFORZADA CON TUBO DE ACERO (LOTE DE 10 PZAS.) - C	40.00	-	-	40.00
124121603610811000011535120	SILLA COLOR NEGRA REFORZADA CON TUBO DE ACERO (LOTE DE 10 PZAS.) - C	40.00	-	-	40.00
124121603610811000011545120	SILLA COLOR NEGRA REFORZADA CON TUBO DE ACERO (LOTE DE 10 PZAS.) - C	40.00	-	-	40.00
124121603610811000011555120	SILLA COLOR NEGRA REFORZADA CON TUBO DE ACERO (LOTE DE 10 PZAS.) - C	40.00	-	-	40.00
124121603610811000011565120	SILLA COLOR NEGRA REFORZADA CON TUBO DE ACERO (LOTE DE 10 PZAS.) - C	40.00	-	-	40.00
124121603610811000011575120	SILLA COLOR GUINDA REFORZADA CON TUBO DE ACERO (LOTE DE 11 PZAS.) -	40.00	-	-	40.00
124121603610811000011585120	SILLA COLOR GUINDA REFORZADA CON TUBO DE ACERO (LOTE DE 11 PZAS.) -	40.00	-	-	40.00
124121603610811000011595120	SILLA COLOR GUINDA REFORZADA CON TUBO DE ACERO (LOTE DE 11 PZAS.) -	40.00	-	-	40.00
124121603610811000011605120	SILLA COLOR GUINDA REFORZADA CON TUBO DE ACERO (LOTE DE 11 PZAS.) -	40.00	-	-	40.00
124121603610811000011615120	SILLA COLOR GUINDA REFORZADA CON TUBO DE ACERO (LOTE DE 11 PZAS.) -	40.00	-	-	40.00
124121603610811000011625120	SILLA COLOR GUINDA REFORZADA CON TUBO DE ACERO (LOTE DE 11 PZAS.) -	40.00	-	-	40.00
124121603610811000011635120	SILLA COLOR GUINDA REFORZADA CON TUBO DE ACERO (LOTE DE 11 PZAS.) -	40.00	-	40.00	-

MUNICIPIO DE MADERO
BALANZA DE COMPROBACION DE LA CUENTA 10000-0160 A LA CUENTA 93000-1603
ACUMULADA AL MES DE DICIEMBRE DEL 2025
A NIVEL DE CUENTAS DE DETALLE

CUENTACONTABLE	DESCRIPCION	SALDO INICIAL	DEBE	HABER	SALDO FINAL
12412160361081100011645120	SILLA COLOR GUINDA REFORZADA CON TUBO DE ACERO (LOTE DE 11 PZAS.) -	40.00	-	40.00	-
12412160361081100011655120	SILLA COLOR GUINDA REFORZADA CON TUBO DE ACERO (LOTE DE 11 PZAS.) -	40.00	-	40.00	-
12412160361081100011665120	SILLA COLOR GUINDA REFORZADA CON TUBO DE ACERO (LOTE DE 11 PZAS.) -	40.00	-	40.00	-
12412160361081100012255120	MESA DE TV CON RUEDAS CEREZO (LOTE DE 3 PZAS.) - Clave: DIF0010-0002, F	33.00	-	-	33.00
12412160361081100012285120	MESA DE TV CON RUEDAS CEREZO (LOTE DE 3 PZAS.) - Clave: DIF0010-0003, F	34.00	-	-	34.00
12412160361081100014065120	BANCAS DE MADERA COLOR NATURAL (LOTE DE 7 PZAS.) - Clave: PRE0028-00	-	-	-	-
12412160361081100014075120	BANCAS DE MADERA COLOR NATURAL (LOTE DE 7 PZAS.) - Clave: PRE0028-00	-	-	-	-
12412160361081100014085120	BANCAS DE MADERA COLOR NATURAL (LOTE DE 7 PZAS.) - Clave: PRE0028-00	-	-	-	-
12412160361081100014095120	BANCAS DE MADERA COLOR NATURAL (LOTE DE 7 PZAS.) - Clave: PRE0028-00	-	-	-	-
12412160361081100014105120	BANCAS DE MADERA COLOR NATURAL (LOTE DE 7 PZAS.) - Clave: PRE0028-00	-	-	-	-
12412160361081100014115120	BANCAS DE MADERA COLOR NATURAL (LOTE DE 7 PZAS.) - Clave: PRE0028-00	-	-	-	-
12412160361081100014125120	SILLAS NAJERA 1" CROMADA (LOTE DE 2 PZAS.) - Clave: SA0001-0002, Folio: S	20.00	-	-	20.00
12412160361081100014135120	SILLAS APILABLES COSTA RICA (LOTE DE 4 PIEZAS) - Clave: SI0010-0002, Folio:	425.00	-	-	425.00
12412160361081100014145120	SILLAS APILABLES COSTA RICA (LOTE DE 4 PIEZAS) - Clave: SI0010-0003, Folio:	425.00	-	-	425.00
12412160361081100014155120	SILLAS APILABLES COSTA RICA (LOTE DE 4 PIEZAS) - Clave: SI0010-0004, Folio:	425.00	-	-	425.00
12412160361081100014165120	SILLAS COLORES VERDE Y CAFE TUBULARES (LOTE DE 2 PZAS.) - Clave: TENACC	-	-	-	-
12412160361081100014205120	SILLAS DE MADERA COLOR NATURAL (LOTE DE 3 PZAS.) - Clave: TENET0008-0(	30.00	-	-	30.00
12412160361081100014215120	SILLAS DE MADERA COLOR NATURAL (LOTE DE 3 PZAS.) - Clave: TENET0008-0(	30.00	-	-	30.00
12412160361081100014225120	BANCAS DE MADERA COLOR NATURAL (LOTE DE 2 PZAS.) - Clave: TENET0009-	50.00	-	-	50.00
12412160361081100014235120	SILLA DE FIERRO COLOR GRIS (LOTE DE 4 PZAS.) - Clave: TENSD0003-0001, Fol	10.00	-	-	10.00
12412160361081100014245120	SILLA DE FIERRO COLOR GRIS (LOTE DE 4 PZAS.) - Clave: TENSD0003-0001, Fol	10.00	-	-	10.00
12412160361081100014255120	SILLA DE FIERRO COLOR GRIS (LOTE DE 4 PZAS.) - Clave: TENSD0003-0001, Fol	10.00	-	-	10.00
12412160361081100015175120	MESAS DE MADERA GRANDE COLOR NATURAL (LOTE DE 3 PZAS.) - Clave: DIFC	150.00	-	-	150.00
12412160361081100015185120	MESAS DE MADERA GRANDE COLOR NATURAL (LOTE DE 3 PZAS.) - Clave: DIFC	150.00	-	-	150.00
12412160361081100015195120	MESAS DE MADERA GRANDE COLOR NATURAL (LOTE DE 3 PZAS.) - Clave: DIFC	150.00	-	-	150.00
12412160361081100017545120	PARRILLA 3 QUEMADORES - Clave: 51200000211, Folio: CA0034	-	2,919.88	-	2,919.88
12412160361821040001781512O	LITERA - Clave: 51200000212, Folio: SP0154-001	-	7,250.00	-	7,250.00
12412160361821040001782512O	LITERA - Clave: 51200000213, Folio: SP0154-002	-	7,250.00	-	7,250.00
12412160361821040001783512O	ESTUFA ACROSS 4 QUEMADORES - Clave: 51200000214, Folio: PC0061-001	-	7,024.09	-	7,024.09
12412160361821040001784512O	COMEDOR 4 SILLAS - Clave: 51200000215, Folio: PC0062-001	-	5,851.45	-	5,851.45
12412160361821040001785512O	HORNO DE MICROONDAS PANASONIC - Clave: 51200000216, Folio: PC0063-0	-	2,919.86	-	2,919.86
12413160361000000000000	EQUIPO DE COMPUTO Y TECONOLOGIAS DE LA INFROMACION	1,709,531.32	432,387.38	76,739.05	2,065,179.65
1241316036100001	EQUIPO DE COMPUTO INVENTARIO INICIAL	-	-	-	-
12413160361010100008885150	EQUIPO DE COMPUTO PC GHIA FRONTIER SLIM INTEL CORE 15 SERIE: 396954	-	-	-	-
12413160361010100008905150	REGULADOR CDP NEGRO CON BLANCO 200110-3071026 - Clave: SI0021-0001	500.00	-	500.00	-
12413160361010100008925150	MULTIFUNCIONAL EPSON L5190 - Clave: IMU0005-0001, Folio: IMU0005	6,000.00	-	6,000.00	-
12413160361010100008935150	R-URP 508 500 VA/250 WATTS (REGULADOR) - Clave: SE0009-0001, Folio: SEC	800.00	-	-	800.00
12413160361010100008965150	MULTIFUNCIONAL EPSON L5190 - Clave: SE0008-0001, Folio: SE0008	-	-	-	-
12413160361010100009015150	PC GHIA FRONTIER SLIM CON BOCINAS INTEGRADAS - Clave: TE0028-0001, Fo	8,000.00	-	-	8,000.00
12413160361010100009025150	COMPUTADORA TODO EN UNO No. SERIE 3CR251192L - Clave: TE0029-0001,	-	-	-	-
12413160361010100009105150	MULTIFUNCIONAL KONICA BIZHUB C308 NVOS: A7PY01700292 EQUIPO DIGIT	100,000.00	-	-	100,000.00
12413160361010100009115150	REGULADOR SOLA BASIC MICROVOLT VA2000 - Clave: OP0032-0001, Folio: OI	400.00	-	400.00	-
12413160361010100009125150	PLOTTER HP DESIGNJET T830 24 PULGADAS 60 CM MULTIFUNCIONAL 4 TINTA	60,000.00	-	-	60,000.00
12413160361010100009245150	COMPUTADORA AIO COLOR BLANCO - Clave: SP0024-0001, Folio: SP0024	6,000.00	-	6,000.00	-
12413160361010100009255150	COMPUTADORA DE ESCRITORIO ACTECK - Clave: SP0025-0001, Folio: SP0025	10,000.00	-	-	10,000.00
12413160361010100009285150	REPETIDOR DIGITAL DMR KENWOOD - Clave: SP0043-0001, Folio: SP0043	40,000.00	-	-	40,000.00
12413160361081100000125150	LAPTOP HP 15-AC132LAT - Clave: PRE0012-0001, Folio: PRE0012	3,500.00	-	-	3,500.00
12413160361081100000255150	SWITCH-TP LINK 24 PTOS. 10/100 (PARA CONMUTADOR) - Clave: PRE0034-00	-	-	-	-
12413160361081100000265150	EQUIPO DE COMPUTO HP AIO - Clave: PRE0029-0001, Folio: PRE0029	-	-	-	-
12413160361081100000355150	COMPUTADORA HP COMPAC 6000 AIO DECORE 2.8 TODO EN 1 SERIE No. MXI	-	-	-	-
12413160361081100000385150	IMPRESORA EPSON INYECCION DE TINTA A COLOR L-310 - Clave: DR0020-000	-	-	-	-
12413160361081100000395150	EPSON MULTIFUNCIONAL INYECCION TITNTA A COLOR 5760 X 1440 DPI - Clav	2,500.00	-	-	2,500.00
12413160361081100000495150	COMPUTADORA HP - Clave: SE0006-0001, Folio: SE0006	5,000.00	-	-	5,000.00
12413160361081100000515150	MULTIFUNCIONAL EPSON L380 X34N297665 - Clave: TENAC0009-0001, Folio:	-	-	-	-
12413160361081100000525150	MULTIFUNCIONAL BROTHER DCP-T310 27PPM TINTA CONTINUA - Clave: CC0(	2,500.00	-	-	2,500.00
12413160361081100000825150	COMPUTADORA DESKTOP HP 120-1018 COLOR NEGRO TODO EN 1 S:00192-1	-	-	-	-
12413160361081100000835150	SERVIDOR SISTEMA DE CONTABILIDAD - Clave: TE0023-0001, Folio: TE0023	9,000.00	-	-	9,000.00
12413160361081100000855150	AL IN ONE HP 20-R153LA TOUCH No. SERIE 4CE605048J - Clave: TE0024-0001,	-	-	-	-
12413160361081100000865150	TABLET SAMSUNG GALAXY TAB. 8 GB - Clave: TE0030-0001, Folio: TE0030	-	-	-	-
12413160361081100000875150	IMPRESORA HP DESKJET D2660f/786 s/scn061FD17X 1660 - Clave: TE0035-00	-	-	-	-
12413160361081100000885150	IMPRESORA HP LASER JET P2035NF/827 s/scnb9f3553 - Clave: TE0036-0001, I	400.00	-	-	400.00
12413160361081100000895150	IMPRESORA MULTIFUNCIONAL EPSON L555 WI COLOR NEGRO - Clave: TE0037	900.00	-	900.00	-
12413160361081100000905150	MULTIFUNCIONAL MFC MF6180DW LASER MONO 35 PP PERP DUPLEX WIFI 2!	1,000.00	-	1,000.00	-
12413160361081100001095150	COMPUTADORA PREMIUM MULTIMEDIA SISTEMA S: BOR631106637 ENSAMI	-	-	-	-
12413160361081100001105150	COMPUTADORA LAPTOP HP DV6721LA SERIE No:CNF8183V35 NOTEBOOK HP	3,000.00	-	-	3,000.00
12413160361081100001115150	COMPUTADORA DESKTOP HP 120-1018 COLOR NEGRO TODO EN 1 S:4CS147C	-	-	-	-
12413160361081100001125150	COMPUTADORA HP TODO EN 1 COLOR NEGRO S:4CS21809W1 - Clave: TE006	1,300.00	-	-	1,300.00
12413160361081100001135150	HP LASER JET PRO MFPM 426 DW - Clave: TE0064-0001, Folio: TE0064	5,000.00	-	-	5,000.00
12413160361081100001145150	IMPRESORA HP DESKJET D2660f/786 s/scn061FD17X 1660 - Clave: TE0063-00	-	-	-	-
12413160361081100001275150	COMPUTADORA HP 100 B PC E350 AMD DCORE 1.66HZ/DVD+RW/W7STR SER	-	-	-	-
12413160361081100001825150	COMPUTADORA DESKTOP HP 20 TODO EN 1 SERIE 5CM5010281 - Clave: OP0(	1,000.00	-	1,000.00	-
12413160361081100001835150	COMPUTADORA DESKTOP HP 20 TODO EN 1 (TECLADO Y MOUSE) S:4CS2260K	1,800.00	-	-	1,800.00
12413160361081100001845150	COMPUTADORA DESKTOP HP OMNI 120, CODIGO: 88711100458 SERIE: 4CS2	1,500.00	-	-	1,500.00
12413160361081100001855150	AL IN ONE HP 20-R153LA TOUCH No. SERIE: 4CE6050470 - Clave: DIF0020-00C	5,000.00	-	-	5,000.00
12413160361081100001865150	AL IN ONE HP 20-R153LA TOUCH No. SERIE: 4CE605046Z - Clave: OP0021-000	6,500.00	-	-	6,500.00
12413160361081100001875150	AL IN ONE HP 20-R153LA TOUCH No. SERIE: 4CE605048R - Clave: DE0005-000	-	-	-	-
12413160361081100001885150	AL IN ONE HP 20-R153LA TOUCH No. SERIE: 4CE6050481 - Clave: DM0009-00(	5,000.00	-	-	5,000.00
12413160361081100001895150	IMPRESORA MULTIFUNCIONAL MARCA SHARP MODELO MX-C300W - Clave: D	42,000.00	-	-	42,000.00
12413160361081100001905150	COPIADORA E IMPRESORA HP MODELO PAGE WIDE PRO 5770DW (CON REGU	8,000.00	-	-	8,000.00
12413160361081100001915150	ESCANER DUPLEX DS700D SERIE V63099B3S100904 BROTHER NEGRO - Clave:	500.00	-	-	500.00
12413160361081100001925150	PLOTTER HP DESIGNJET T120 24 IN EPRINTER - Clave: OP0034-0001, Folio: OP	12,000.00	-	-	12,000.00
12413160361081100002055150	COMPUTADORA COMPAC TODO EN 1 SERIE No. 5CM23902BG - Clave: MA003	2,000.00	-	2,000.00	-
12413160361081100002065150	IMPRESORA EPSON MULTIFUNCIONAL SERIE S34YK495061 - Clave: MA0016-0	1,000.00	-	-	1,000.00
12413160361081100002185150	COMPUTADORA LENOVO C200 TODO EN 1 BLANCA SERIE No. VS30342393 - C	-	-	-	-
12413160361081100002345150	COMPUTADORA HPdx2450MT NEGRO/GRIS TODO EN 1 (TECLADO Y MOUSE) -	-	-	-	-
12413160361081100002355150	COMPUTADORA DESKTOP LENOVO OFFICE H&S2010BUNDLE COLOR BLANCO	1,000.00	-	1,000.00	-
12413160361081100002365150	IMPRESORA - Clave: DS0016-0001, Folio: DS0016	-	-	-	-
12413160361081100002485150	EQUIPO DE COMPUTO HP SERIE No. SNC751R76W LI506S NEGRO/BEIGE - Clav	-	-	-	-
12413160361081100002495150	COMPUTADORA HP 18-1103, COLOR NEGRO S: 5CM2510DJG - Clave: DR0017	-	-	-	-
12413160361081100002505150	EQUIPO DE COMPUTO DESKTOP TODO EN UNO S: 3CR4490947 CON IMPRESC	-	-	-	-
12413160361081100002665150	COMPUTADORA HP PAVILLION 18" (MONITOR Y MOUSE) S:CNC8421LH5 NEGI	1,500.00	-	1,500.00	-
12413160361081100002675150	EQUIPO DE COMPUTO INTEL CELERON QUADORE ACER DESKTOP TOUCH - Cla	-	-	-	-
12413160361081100002685150	MULTIFUNCIONAL EPSON XP-231 TC - Clave: BI0010-0001, Folio: BI0010	-	-	-	-
12413160361081100002885150	COMPUTADORA SAMSUNG ENSAMBLADO (MONITOR, TECLADO, MOUSE Y BC	-	-	-	-
12413160361081100003155150	COMPUTADOR HP 20 PAVILION TODO EN 1 NEGRA S:3CR319091X - Clave: DIF	1,500.00	-	-	1,500.00

MUNICIPIO DE MADERO
BALANZA DE COMPROBACION DE LA CUENTA 10000-0160 A LA CUENTA 93000-1603
ACUMULADA AL MES DE DICIEMBRE DEL 2025
A NIVEL DE CUENTAS DE DETALLE

CUENTACONTABLE	DESCRIPCION	SALDO INICIAL	DEBE	HABER	SALDO FINAL
12413160361081100003165150	IMPRESORA HP DESKJET INK ADVANTAGE 2515 - Clave: DIF0024-0001, Folio: [	500.00	-	500.00	-
12413160361081100003175150	FOTOCOPIADORA RICOH MP201 SPF SERIE:W3058700132 - Clave: DIF0025-0(	8,000.00	-	-	8,000.00
12413160361081100003385150	IMPRESORA HP DESK JET D2660 - Clave: IMU0003-0001, Folio: IMU0003	300.00	-	300.00	-
12413160361081100003395150	MULTIFUNCIONAL HP f4480 5TH973B10XM SERIE. SCN9C2C259N - Clave: IMU	-	-	-	-
12413160361081100003495150	IMPRESORA HP MULTLTIFUNCIONAL SN418170PD BLANCO C/NEGRO - Clave: D	-	-	-	-
12413160361081100003675150	COMPUTADORA DESKTOP HP OMNI 120 SERIE No. 4CS206016K - Clave: DC0(	2,000.00	-	2,000.00	-
12413160361081100003695150	TABLETA GALAXY TAB 3 DISPLAY LCD 8" SAMSUNG 618233 - Clave: DC0008-0(	600.00	-	600.00	-
12413160361081100003735150	COMPUTADORA ENSAMBLADO COLOR NEGRO HP (MONITOR SAMSUNG, CPU	1,000.00	-	-	1,000.00
12413160361081100003745150	IMPRESORA MULTIFUNCIONAL HP CH37-64001 OFICIO 0378 NEGRO SERIE No	-	-	-	-
12413160361081100003775150	LAPTOP HP 14-AC101LA COLOR NEGRO - Clave: CC0013-0001, Folio: CC0013	-	-	-	-
12413160361081100003785150	COMPUTADORA AIO ACER ASPIRE C20 CON CAMARA Y ACCESORIOS - Clave: C	5,000.00	-	-	5,000.00
12413160361081100003895150	COMPUTADORA HP - Clave: AR0004-0001, Folio: AR0004	5,000.00	-	-	5,000.00
12413160361081100004345150	LAP TOP COMPAC COLOR NEGRO SERIE C950-IIILA SERIE No. 2CE8440SKJ - Cla	1,000.00	-	-	1,000.00
12413160361081100004355150	COMPUTADORA MCA EASER SND:84 000633 085 (MONITOR, TECLADO Y MOU	500.00	-	-	500.00
12413160361081100004395150	COMPUTADORA DE ESCRITORIO - Clave: IMU0020-0001, Folio: IMU0020	1,500.00	-	-	1,500.00
12413160361081100004405150	COMPUTADORA PORTATIL - Clave: IMU0021-0001, Folio: IMU0021	1,500.00	-	-	1,500.00
12413160361081100004415150	IMPRESORA MULTIFUNCIONAL - Clave: SA0005-0001, Folio: SA0005	-	-	-	-
12413160361081100004435150	TABLETA ELECTRONICA - Clave: IMU0022-0001, Folio: IMU0022	600.00	-	-	600.00
12413160361081100004535150	IMPRESORA HP PHOTOSMART 7850 - Clave: CC0015-0001, Folio: CC0015	-	-	-	-
12413160361081100004725150	COMPUTADORA TODO EN UNO CON IMPRESORA INCLUIDA - Clave: TENET001	-	-	-	-
12413160361081100004835150	IMPRESORA - Clave: TENAH0002-0001, Folio: TENAH0002	600.00	-	600.00	-
12413160361081100004855150	IMPRESORA MULTIFUNCIONAL - Clave: TENET0011-0001, Folio: TENET0011	-	-	-	-
12413160361081100004885150	COMPUTADORA SERIE No. AIOHP20051L TODO EN 1 - Clave: SA0003-0001, Fc	1,000.00	-	1,000.00	-
12413160361081100006115150	COMPUTADORA HP 280 G2 SSF PC - Clave: TE0025-0001, Folio: TE0025	4,500.00	-	-	4,500.00
12413160361081100006135150	HP LASER JET PRO MFPM 426 DW - Clave: TE0039-0001, Folio: TE0039	4,000.00	-	-	4,000.00
12413160361081100006145150	HP LASER JET PRO MFPM 426 DW - Clave: TE0040-0001, Folio: TE0040	-	-	-	-
12413160361081100007105150	DETECTOR DE METAL TIPO PALETA MARCA RANGER - Clave: SP0058-0001, Fo	-	-	-	-
12413160361081100007165150	LAMPARA STEREN PORTATIL DETECTORA DE BILLETES - Clave: SP0036-0001, F	50.00	-	-	50.00
12413160361081100007175150	LAMPARA STEREN PORTATIL DETECTORA DE BILLETES - Clave: SP0060-0001, F	50.00	-	-	50.00
12413160361081100007185150	LAMPARA STEREN PORTATIL DETECTORA DE BILLETES - Clave: SP0061-0001, F	50.00	-	-	50.00
12413160361081100008045150	MULTIBROTHER INTANK DCP-T510W - Clave: DR0021-0001, Folio: DR0021	3,500.00	-	-	3,500.00
12413160361081100008505150	LAPTOP ACER ASPIRE 5 A515 - Clave: SE0005-0001, Folio: SE0005	14,000.00	-	14,000.00	-
12413160361081100009495150	MULTIFUNCIONAL EPSON L5190 - Clave: SE0015-0001, Folio: SE0015	-	-	-	-
12413160361081100009505150	IMPRESORA MULTIFUNCIONAL CANON PIXMA G2110 - Clave: IM0002-0001, F	3,000.00	-	-	3,000.00
12413160361081100009575150	BOCINA SPECTRA DSP382 2.0 - Clave: DC0014-0001, Folio: DC0014	50.00	-	-	50.00
12413160361081100009595150	MULTIFUNCIONAL EPSON XP-231 TC - Clave: SP0026-0001, Folio: SP0026	600.00	-	600.00	-
12413160361081100009725150	COMPUTADORA LENOVO COLOR NEGRO Y UNA BLANCA (TOTAL 11 PZAS.) - Cl	272.00	-	-	272.00
12413160361081100009735150	REGULADOR SOLA BASIC MICROVOLT VA2000 (11 PZAS.) - Clave: UNI0005-00(	50.00	-	-	50.00
12413160361081100009795150	COMPUTADORA TODO EN UNO LENOVO COLOR BLANCO - Clave: IMU0023-0(	3,000.00	-	-	3,000.00
12413160361081100010885150	COMPUTADORA HP - Clave: PRE0030-0001, Folio: PRE0030	10,000.00	-	-	10,000.00
12413160361081100010915150	COMPUTADORA HP - Clave: SA0004-0001, Folio: SA0004	1,500.00	-	-	1,500.00
12413160361081100010925150	IMPRESORA - Clave: UNI0004-0001, Folio: UNI0004	400.00	-	-	400.00
12413160361081100010935150	IMPRESORA MULTIFUNCIONAL EPSON - Clave: TE0041-0001, Folio: TE0041	-	-	-	-
12413160361081100010945150	NOBREAK - Clave: PC0013-0001, Folio: PC0013	600.00	-	-	600.00
12413160361081100010955150	REGULADOR - Clave: RE0007-0001, Folio: RE0007	600.00	-	600.00	-
12413160361081100014485150	COMPUTADORA LENOVO COLOR NEGRO Y UNA BLANCA (TOTAL 11 PZAS.) - Cl	272.00	-	-	272.00
12413160361081100014495150	COMPUTADORA LENOVO COLOR NEGRO Y UNA BLANCA (TOTAL 11 PZAS.) - Cl	272.00	-	-	272.00
12413160361081100014505150	COMPUTADORA LENOVO COLOR NEGRO Y UNA BLANCA (TOTAL 11 PZAS.) - Cl	273.00	-	-	273.00
12413160361081100014515150	COMPUTADORA LENOVO COLOR NEGRO Y UNA BLANCA (TOTAL 11 PZAS.) - Cl	273.00	-	-	273.00
12413160361081100014525150	COMPUTADORA LENOVO COLOR NEGRO Y UNA BLANCA (TOTAL 11 PZAS.) - Cl	273.00	-	-	273.00
12413160361081100014535150	COMPUTADORA LENOVO COLOR NEGRO Y UNA BLANCA (TOTAL 11 PZAS.) - Cl	273.00	-	-	273.00
12413160361081100014545150	COMPUTADORA LENOVO COLOR NEGRO Y UNA BLANCA (TOTAL 11 PZAS.) - Cl	273.00	-	-	273.00
12413160361081100014555150	COMPUTADORA LENOVO COLOR NEGRO Y UNA BLANCA (TOTAL 11 PZAS.) - Cl	273.00	-	-	273.00
12413160361081100014565150	COMPUTADORA LENOVO COLOR NEGRO Y UNA BLANCA (TOTAL 11 PZAS.) - Cl	273.00	-	-	273.00
12413160361081100014575150	COMPUTADORA LENOVO COLOR NEGRO Y UNA BLANCA (TOTAL 11 PZAS.) - Cl	-	-	-	-
12413160361081100014585150	REGULADOR SOLA BASIC MICROVOLT VA2000 (11 PZAS.) - Clave: UNI0005-00(	50.00	-	-	50.00
12413160361081100014595150	REGULADOR SOLA BASIC MICROVOLT VA2000 (11 PZAS.) - Clave: UNI0005-00(	50.00	-	-	50.00
12413160361081100014605150	REGULADOR SOLA BASIC MICROVOLT VA2000 (11 PZAS.) - Clave: UNI0005-00(	50.00	-	-	50.00
12413160361081100014615150	REGULADOR SOLA BASIC MICROVOLT VA2000 (11 PZAS.) - Clave: UNI0005-00(	50.00	-	-	50.00
12413160361081100014625150	REGULADOR SOLA BASIC MICROVOLT VA2000 (11 PZAS.) - Clave: UNI0005-00(	50.00	-	-	50.00
12413160361081100014635150	REGULADOR SOLA BASIC MICROVOLT VA2000 (11 PZAS.) - Clave: UNI0005-00(	50.00	-	-	50.00
12413160361081100014645150	REGULADOR SOLA BASIC MICROVOLT VA2000 (11 PZAS.) - Clave: UNI0005-00(	50.00	-	-	50.00
12413160361081100014655150	REGULADOR SOLA BASIC MICROVOLT VA2000 (11 PZAS.) - Clave: UNI0005-00(	-	-	-	-
12413160361081100014665150	REGULADOR SOLA BASIC MICROVOLT VA2000 (11 PZAS.) - Clave: UNI0005-00	-	-	-	-
12413160361081100014675150	REGULADOR SOLA BASIC MICROVOLT VA2000 (11 PZAS.) - Clave: UNI0005-00	-	-	-	-
12413160361081100015715150	IMPRESORA MULTIFUNCIONAL - Clave: IMU0026-0001, Folio: IMU0026-0001	1,200.00	-	-	1,200.00
12413160361081100015725150	DETECTOR DE METAL TIPO PALETA MARCA RANGER - Clave: SP0059-0001, Fo	-	-	-	-
12413160361081100015765150	REGULADOR SBXRN21481/SOPORTE 480VA 22MIN - Clave: PRE001-0001, Foli	-	-	-	-
12413160361081100015795150	IMPRESORA MULTIFUNCIONAL EPSON L5191 - Clave: DISP0001, Folio: DISP00(	7,499.99	-	-	7,499.99
12413160361081100015875150	IMPRESORA CANON PIXMA G1710 TINTA CONTINUA - Clave: OF0049, Folio: O	-	-	-	-
12413160361081100015885150	COMPUTADORA HP PAVILON - Clave: OF0050, Folio: OF0050-0001	9,978.00	-	-	9,978.00
12413160361081100016005150	COMPUTADORA DE ESCRITORIO ENSAMBLADA C/MONITOR 21.5 FULL HD ACE	16,850.16	-	-	16,850.16
12413160361081100016035150	IMPRESORA MULTIFUNCIONAL EPSON L3251 - Clave: DE0005-0001, Folio: DE(	9,601.34	-	-	9,601.34
12413160361081100016045150	REGULADOR DE VOLTAJE ERV-6-001 P/COMPUTADORA - Clave: RE0010-0001,	647.88	-	-	647.88
12413160361081100016055150	IMPRESORA MULTIFUNCIONAL HP OFFICE JET PRO9020 - Clave: IMU0031-000	8,249.99	-	-	8,249.99
12413160361081100016435150	PROYECTOR DE VIDEO MINI APEMAN LC350 - Clave: PRE0051-001, Folio: PRE(	-	-	-	-
12413160361081100016495150	NO BREAK /UPS GHIA 520VA/240W 4 CONTACTOS CON REGULADOR Y SUPRE	1,042.85	-	-	1,042.85
12413160361081100016505150	IMPRESORA MULTIFUNCIONAL MARCA EPSON MODELO L5290 - Clave: 51500	9,139.64	-	-	9,139.64
12413160361081100016515150	REGULADOR DE VOLTAJE MODELO COMPLETE - Clave: 51500000010, Folio: IN	400.20	-	-	400.20
12413160361081100016525150	MULTIFUNCIONAL LASER KYOCERA - Clave: 51500000198, Folio: SE0021	-	-	-	-
12413160361081100016535150	DESKTOP DELL OPTIPLEX - Clave: 51500000199, Folio: SE0022	12,829.60	-	-	12,829.60
12413160361081100016615150	IMPRESORA RICOH MPC3003 - Clave: 51500000200, Folio: TE0075	15,000.00	-	-	15,000.00
12413160361081100016625150	IMPRESORA RICOH MP5210 SR - Clave: 51500000201, Folio: CO0012	10,000.00	-	-	10,000.00
12413160361081100016775150	REGULADOR KOBLENZ - Clave: 51500000202, Folio: CO0013	3,600.00	-	-	3,600.00
12413160361081100016785150	REGULADOR KOBLENZ - Clave: 51500000203, Folio: TE0076	3,600.00	-	-	3,600.00
12413160361081100017385150	IMPRESORA MULTIFUNCIONAL ECOTANK L 3560 EPSON - Clave: 5150000024(	4,399.00	-	-	4,399.00
12413160361081100017465150	MULTIFUN HP 9730 PROFESIONAL NG - Clave: 51500000242, Folio: SE0024	5,759.00	-	5,759.00	-
12413160361081100017475150	NO BREAK KOBLENZ 550V 5616USBR - Clave: 51500000243, Folio: PRE0066	1,930.03	-	1,930.03	-
12413160361081100017505150	computadora alo lenovo idea centre 3corei5-1.3 ghz 12 gb ram 256 gb sdd-1tb	-	16,500.07	-	16,500.07
12413160361081100018525150	REGULADOR DE VOLTAJE - Clave: 51500000272, Folio: SE0024	-	1,407.16	-	1,407.16
12413160361081100018575150	REGULADOR DE VOLTAJE - Clave: 51500000275, Folio: IMU0033	-	1,516.34	-	1,516.34
12413160361821030000007885150	MULTIFUNCIONAL DE TINTA CONTINUA BROTHER MFCT4500DW DOBLE CART	9,000.00	-	-	9,000.00
12413160361821030000007895150	MULTIFUNCIONAL DE TINTA CONTINUA BROTHER MFCT4500DW DOBLE CART	10,000.00	-	-	10,000.00
12413160361821030000007975150	MULTIFUNCIONAL DE TINTA CONTINUA BROTHER MFCT4500DW DOBLE CART	10,000.00	-	-	10,000.00
12413160361821030000007985150	MULTIFUNCIONAL DE TINTA CONTINUA BROTHER MFCT4500DW DOBLE CART	9,500.00	-	-	9,500.00

MUNICIPIO DE MADERO

BALANZA DE COMPROBACION DE LA CUENTA 10000-0160 A LA CUENTA 93000-1603

ACUMULADA AL MES DE DICIEMBRE DEL 2025

A NIVEL DE CUENTAS DE DETALLE

000437

CUENTACONTABLE	DESCRIPCION	SALDO INICIAL	DEBE	HABER	SALDO FINAL
12413160361821030000 8005150	MULTIFUNCIONAL DE TINTA CONTINUA BROTHER MFCT4500DW DOBLE CART	9,000.00	-	-	9,000.00
12413160361821030000 8035150	HP PAVILION 14-CK0010LA GRIS HUMO SERIE 5CG90857Y8 - Clave: DS0014-0(	5,000.00	-	-	5,000.00
12413160361821030000 8055150	PC GHIA FRONTIER SLIM INTEL CORE 17 - Clave: DC0009-0001, Folio: DC0009	9,000.00	-	-	9,000.00
12413160361821030000 8065150	MULTIFUNCIONAL DE TINTA CONTINUA BROTHER MFCT4500DW DOBLE CART	-	-	-	-
12413160361821030000 8095150	COMPUTADORA GHIA FRONTIER SLIM AMD A8-9600 - Clave: OF0006-0001, F(	5,000.00	-	-	5,000.00
12413160361821030000 8185150	COMPUTADORA GHIA FRONTIER SLIM I7 7701 S: 359397 - Clave: OP0022-000	7,000.00	-	-	7,000.00
12413160361821030000 8195150	COMPUTADORA GHIA FRONTIER SLIM I7 7700 S: 362744 - Clave: OP0023-000	7,000.00	-	-	7,000.00
12413160361821030000 8205150	COMPUTADORA GHIA FRONTIER SLIM I7 7700 S: 362745 - Clave: OP0024-000	7,000.00	-	-	7,000.00
12413160361821030000 8215150	COMPUTADORA GHIA FRONTIER SLIM I7 7700 S: 362746 - Clave: OP0025-000	7,000.00	-	-	7,000.00
12413160361821030000 8225150	COMPUTADORA GHIA FRONTIER SLIM I7 7700 S: 362747 - Clave: OP0026-000	7,000.00	-	-	7,000.00
12413160361821030000 8235150	COMPUTADORA GHIA FRONTIER SLIM I7 7700 S: 362757 - Clave: OP0027-000	7,000.00	-	7,000.00	-
12413160361821030000 8245150	COMPUTADORA GHIA FRONTIER SLIM I7 7700 S: 362769 - Clave: OP0028-000	-	-	-	-
12413160361821030000 8255150	COMPUTADORA GHIA FRONTIER SLIM I7 7700 S: 362773 - Clave: OP0029-000	7,000.00	-	-	7,000.00
12413160361821030000 8595150	COMPUTADORA GHIA FRONTIER SLIM AMD A8-9600 - Clave: RE0005-0001, F(	8,000.00	-	-	8,000.00
12413160361821030001 6145150	IMPRESORA MULTIFUNCIONAL HP LASERJET ENTRERPRISE M430F (3P255A) - (	16,954.56	-	-	16,954.56
12413160361821030001 6215150	COMPUTADORA DELL, INTEL COREI3, CON CPU REG MODEL:D15S; MONITOR [	58,485.82	-	-	58,485.82
12413160361821030001 6225150	PORTATIL APPLE MBA PANTALLA DE 13 " APPLE. - Clave: CC0040-001, Folio: C(	58,431.52	-	-	58,431.52
12413160361821030001 6255150	ESCRITORIO ERGO DE 180X120X70 COLOR CAOBA - Clave: DR0031-001, Folio:	13,961.76	-	-	13,961.76
12413160361821030001 6265150	PC DE ESCRITORIO DELL VOSTRO DESKTOP - Clave: IM0003-001, Folio: IM0003	22,737.16	-	-	22,737.16
12413160361821030001 6275150	PC DE ESCRITORIO DELL VOSTRO DESKTOP - Clave: DR0033-001, Folio: DR0033	22,737.16	-	-	22,737.16
12413160361821030001 6335150	PC DE ESCRITORIO DELL VOSTRO - Clave: DIF0078-001, Folio: DIF0078	22,737.16	-	-	22,737.16
12413160361821030001 6355150	PC ESCRITORIO DELL VOSTRO DESKTOP INTEL COREI7 MEMORIA RAM 32 GB -	37,120.00	-	-	37,120.00
12413160361821030001 6365150	PC ESCRITORIO DELL VOSTRO DESKTOP INTEL COREI7 MEMORIA RAM 32 GB -	37,120.00	-	-	37,120.00
12413160361821030001 6375150	PC ESCRITORIO DELL VOSTRO DESKTOP INTEL COREI7 MEMORIA RAM 32 GB -	37,120.00	-	-	37,120.00
12413160361821030001 6385150	PC ESCRITORIO DELL VOSTRO DESKTOP INTEL COREI7 MEMORIA RAM 32 GB -	37,120.00	-	-	37,120.00
12413160361821030001 6395150	PC DE ESCRITORIO DELL VOSTRO DESKTOP INTEL COREI3 MEMORIA RAM 8GB	22,737.16	-	-	22,737.16
12413160361821030001 6405150	PC DE ESCRITORIO DELL VOSTRO DESKTOP INTEL COREI3 MEMORIA RAM 8GB	22,737.16	-	-	22,737.16
12413160361821030001 6415150	PC DE ESCRITORIO DELL VOSTRO DESKTOP INTEL COREI3 MEMORIA RAM 8GB	22,737.16	-	-	22,737.16
12413160361821030001 6425150	ANEXO RECTO CON PEDESTAL 2 PAP. 1 ARC COLOR CAOBA - Clave: DIF0079-0(	11,940.42	-	-	11,940.42
12413160361821030001 6445150	IMPRESORA MULTIFUNCIONAL HP LASERJET ENTERPRISE M430F - Clave: PC0C	16,954.56	-	-	16,954.56
12413160361821030001 6455150	IMPRESORA MULTIFUNCIONAL HP LASERJET ENTERPRISE M430F. - Clave: DIFC	16,956.56	-	-	16,956.56
12413160361821030001 6465150	IMPRESORA MULTIFUNCIONAL HP LASERJET ENTERPRISE M430F - Clave: TE00	16,954.56	-	-	16,954.56
12413160361821030001 6475150	IMPRESORA MULTIFUNCIONAL HP LASERJET ENTERPRISE M430F. - Clave: TE0(	16,954.56	-	-	16,954.56
12413160361821030001 6485150	PC ESCRITORIO DELL VOSTRO COREI7 MEMORIA RAM 32GB - Clave: OP0057-C	37,120.00	-	-	37,120.00
12413160361821030001 6835150	COMPUTADORA PORTATIL DELL VOSTRO I7 RAM 32 GB - Clave: 51500000204	-	-	-	-
12413160361821030001 6845150	COMPUTADORA DE ESCRITORIO HP AIO 205 RAM 12 GB - Clave: 5150000020	20,981.99	-	-	20,981.99
12413160361821030001 6855150	COMPUTADORA DE ESCRITORIO HP AIO 205 RAM 12 GB - Clave: 5150000020(	20,981.99	-	-	20,981.99
12413160361821030001 6865150	COMPUTADORA DE ESCRITORIO HP AIO 205 RAM 12 GB - Clave: 5150000020	20,981.99	-	-	20,981.99
12413160361821030001 6875150	COMPUTADORA DE ESCRITORIO HP AIO 205 RAM 12 GB - Clave: 5150000020	20,981.99	-	-	20,981.99
12413160361821030001 6885150	COMPUTADORA DE ESCRITORIO HP AIO 205 RAM 12 GB - Clave: 5150000020	20,981.99	-	-	20,981.99
12413160361821030001 6895150	REGULADOR KOBLENZ 00-1599-00-0 700 W - Clave: 51500000210, Folio: DIF0	562.00	-	-	562.00
12413160361821030001 6905150	REGULADOR KOBLENZ 00-1599-00-0 700 W - Clave: 51500000211, Folio: DIF0	562.00	-	-	562.00
12413160361821030001 6915150	COMPUTADORA DE ESCRITORIO HP AIO 205 RAM 12 GB - Clave: 5150000021	20,981.99	-	-	20,981.99
12413160361821030001 6925150	COMPUTADORA DE ESCRITORIO HP AIO 205 RAM 12 GB - Clave: 5150000021	20,981.99	-	-	20,981.99
12413160361821030001 6935150	COMPUTADORA DE ESCRITORIO HP AIO 205 RAM 12 GB - Clave: 5150000021	20,981.99	-	-	20,981.99
12413160361821030001 6945150	COMPUTADORA DE ESCRITORIO HP AIO 205 RAM 12 GB - Clave: 5150000021	20,981.99	-	20,981.99	-
12413160361821030001 6955150	COMPUTADORA DE ESCRITORIO HP AIO 205 RAM 12 GB - Clave: 5150000021	20,981.99	-	-	20,981.99
12413160361821030001 6965150	IMPRESORA MONOCROMATICA LEXMARK MX755 - Clave: 51500000217, Folio	55,276.06	-	-	55,276.06
12413160361821030001 6975150	REGULADOR KOBLENZ 00-1599-00-0 700 W - Clave: 51500000218, Folio: DR0(	562.00	-	-	562.00
12413160361821030001 6985150	COMPUTADORA DE ESCRITORIO HP AIO 205 RAM 12 GB - Clave: 5150000021	20,981.99	-	-	20,981.99
12413160361821030001 6995150	COMPUTADORA DE ESCRITORIO HP AIO 205 - Clave: 51500000220, Folio: DR0	20,981.99	-	-	20,981.99
12413160361821030001 7005150	IMPRESORA MULTIFUNCINAL EPSON L5290 - Clave: 51500000221, Folio: DR0(	12,474.75	-	-	12,474.75
12413160361821030001 7015150	IMPRESORA MULTIFUNCINAL EPSON L5290 - Clave: 51500000222, Folio: PRI	-	-	-	-
12413160361821030001 7025150	REGULADOR KOBLENZ 00-1599-00-0 700 W - Clave: 51500000223, Folio: PRE(	568.03	-	568.03	-
12413160361821030001 7035150	REGULADOR KOBLENZ 00-1599-00-0-700 W - Clave: 51500000224, Folio: PRE(	-	-	-	-
12413160361821030001 7045150	REGULADOR KOBLENZ 00-1599-00-0 700 W - Clave: 51500000225, Folio: PRE(	-	-	-	-
12413160361821030001 7055150	REGULADOR KOBLENZ 00-1599-00-0 700 W - Clave: 51500000226, Folio: TE0(	-	-	-	-
12413160361821030001 7065150	REGULADOR KOBLENZ 00-1599-00-0 700 W - Clave: 51500000227, Folio: TE0(	-	-	-	-
12413160361821030001 7075150	REGULADOR KOBLENZ 00-1599-00-0 700W	562.00	-	-	562.00
12413160361821030001 7085150	COMPUTADORA DE ESCRITORIO HP AIO 205 RAM 12 GB - Clave: 5150000022	20,982.08	-	-	20,982.08
12413160361821030001 7095150	IMPRESORA MULTIFUNCIONAL EPSON L5290 - Clave: 51500000230, Folio: DIF	12,474.75	-	-	12,474.75
12413160361821030001 7105150	IMPRESORA MULTIFUNCIONAL EPSON L5290 - Clave: 51500000231, Folio: DIF	12,609.17	-	-	12,609.17
12413160361821030001 7115150	IMPRESORA MULTIFUNCIONAL EPSON L5290 - Clave: 51500000232, Folio: PRE	12,609.17	-	-	12,609.17
12413160361821030001 7125150	IMPRESORA MULTIFUNCIONAL EPSON L 5290 - Clave: 51500000233, Folio: SE	12,474.75	-	-	12,474.75
12413160361821030001 7135150	IMPRESORA MULTIFUNCIONAL EPSON L5290 - Clave: 51500000234, Folio: SIO	-	-	-	-
12413160361821030001 7145150	IMPRESORA MULTIFUNCIONAL EPSON L 5290 - Clave: 51500000235, Folio: SP	-	-	-	-
12413160361821030001 7155150	IMPRESORA MULTIFUNCIONAL EPSON L5290 - Clave: 51500000236, Folio: OF(	12,474.75	-	-	12,474.75
12413160361821030001 7165150	IMPRESORA MULTIFUNCINAL EPSON L5290	-	-	-	-
12413160361821030001 7195150	COMPUTADORA DE ESCRITORIO HP AIO 205 RAM 32 GB - Clave: 5150000023	20,981.99	-	-	20,981.99
12413160361821030001 7205150	COMPUTADORA DE ESCRITORIO HP AIO 205 RAM 32 GB - Clave: 5150000023	20,981.99	-	-	20,981.99
12413160361821030001 8075150	MULTIFUNCIONAL - Clave: 51500000245, Folio: CO0019-0001	-	12,092.74	-	12,092.74
12413160361821030001 8095150	COMPUTADORA DE ESCRITORIO - Clave: 51500000246, Folio: SI0030-0001	-	19,319.91	-	19,319.91
12413160361821030001 8105150	COMPUTADORA HP - Clave: 51500000247, Folio: SI0031-0001	-	19,319.91	-	19,319.91
12413160361821030001 8115150	COMPUTADORA HP - Clave: 51500000248, Folio: SI0032-0001	-	19,319.91	-	19,319.91
12413160361821030001 8195150	MULTIFUNCIONAL BROTHER - Clave: 51500000249, Folio: TE0087-0001	-	12,092.74	-	12,092.74
12413160361821030001 8205150	MULTIFUNCIONAL BROTHER - Clave: 51500000250, Folio: TE0087-0002	-	12,092.74	-	12,092.74
12413160361821030001 8215150	COMPUTADORA LENOVO - Clave: 51500000251, Folio: TE0088-0001	-	26,421.66	-	26,421.66
12413160361821030001 8225150	COMPUTADORA LENOVO - Clave: 51500000252, Folio: TE0088-0002	-	26,421.66	-	26,421.66
12413160361821030001 8245150	MULTIFUNCIONAL - Clave: 51500000253, Folio: DC0020	-	20,187.45	-	20,187.45
12413160361821030001 8255150	COMPUTADORA - Clave: 51500000254, Folio: DC0021	-	26,421.66	-	26,421.66
12413160361821030001 8265150	IMPRESORA EPSON - Clave: 51500000255, Folio: CC0042	-	8,137.21	-	8,137.21
12413160361821030001 8285150	CPMPUTADORA HP - Clave: 51500000256, Folio: CA0038	-	19,319.91	-	19,319.91
12413160361821030001 8295150	LAPTOP - Clave: 51500000257, Folio: DR0036	-	11,415.43	-	11,415.43
12413160361821030001 8305150	PROYECTOR - Clave: 51500000258, Folio: DR0037	-	13,286.91	-	13,286.91
12413160361821030001 8315150	PANTALLA PARA PROYECTOR - Clave: 51500000259, Folio: DR0038	-	2,003.61	-	2,003.61
12413160361821030001 8355150	COMPUTADORA - Clave: 51500000260, Folio: DIF0091	-	19,319.91	-	19,319.91
12413160361821030001 8365150	NO BREAK - Clave: 51500000261, Folio: OP0061-0001	-	1,701.78	-	1,701.78
12413160361821030001 8375150	NO BREAK - Clave: 51500000262, Folio: OP0061-0002	-	1,701.78	-	1,701.78
12413160361821030001 8385150	NO BREAK - Clave: 51500000263, Folio: OP0061-0003	-	1,701.78	-	1,701.78
12413160361821030001 8395150	NO BREAK - Clave: 51500000264, Folio: OP0061-0004	-	1,701.78	-	1,701.78
12413160361821030001 8405150	NO BREAK - Clave: 51500000265, Folio: OP0061-0005	-	1,701.78	-	1,701.78
12413160361821030001 8415150	NO BREAK - Clave: 51500000266, Folio: OP0061-0006	-	1,701.78	-	1,701.78
12413160361821030001 8455150	COMPUTADORA - Clave: 51500000267, Folio: OP0065	-	34,390.45	-	34,390.45
12413160361821030001 8465150	COMPUTADORA - Clave: 51500000268, Folio: OP0066	-	26,421.66	-	26,421.66
12413160361821030001 8475150	COMPUTADORA - Clave: 51500000269, Folio: OP0067	-	26,421.66	-	26,421.66

MUNICIPIO DE MADERO
BALANZA DE COMPROBACION DE LA CUENTA 10000-0160 A LA CUENTA 93000-1603
ACUMULADA AL MES DE DICIEMBRE DEL 2025
A NIVEL DE CUENTAS DE DETALLE

CUENTACONTABLE	DESCRIPCION	SALDO INICIAL	DEBE	HABER	SALDO FINAL
12413160361821030001850515O	COMPUTADORA - Clave: 51500000270, Folio: PC0065	-	19,319.91	-	19,319.91
12413160361821030001851515O	IMPRESORA EPSON - Clave: 51500000271, Folio: PRE0068	-	8,137.41	-	8,137.41
12413160361821040000871515O	MULTIFUNCIONAL BROTHER INTANK DCP-T710W - Clave: PC0012-0001, Folio:	3,900.00	-	-	3,900.00
12413160361821040001593515O	COMPUTADORA DE ESCRITORIO ENSAMBLADA PENTIUM GOLD - Clave: SP013	15,468.61	-	-	15,468.61
12413160361821040001665515O	KIT DE EXTENSOR HDMI PARA DISTANCIA DE 60MTS - Clave: 51500000011, Fo	2,146.00	-	-	2,146.00
12413160361821040001666515O	MICROFONOS DE PALMA MARCA KENWOOD PARA RADIO MOVIL - Clave: 515	1,100.84	-	-	1,100.84
12413160361821040001675515O	MICROFONOS DE PALMA MARCA KENWOOD PARA RADIO MOVIL - Clave: 515	1,100.84	-	-	1,100.84
12413160361821040001676515O	MICROFONOS DE PALMA MARCA KENWOOD PARA RADIO MOVIL - Clave: 515	1,100.84	-	-	1,100.84
12413160361821040001739515O	IMPRESORA MULTIFUNCINAL EPSON ECOTANK L5590 - Clave: 51500000241, F	7,702.86	-	-	7,702.86
12413160361821040001855515O	COMPUTADORA AIO HP - Clave: 51500000274, Folio: SP00155	-	12,989.68	-	12,989.68
12413160361833020001853515O	GPS MAP 65S - Clave: 51500000273, Folio: MAR0017	-	7,899.00	-	7,899.00
12419160361000000000000	OTROS MOBILIARIOS Y EQUIPOS DE ADMINISTRACION	367,263.00	34,326.27	7,920.00	393,669.27
1241916036100001	MUEBLES DE OFICINA Y ESTANTERÍA, INVENTARIO INICIAL	-	-	-	-
1241916036100002	OTROS MOBILIARIOS INVENTARIO INICIAL	-	-	-	-
12419160361010100016555190	BOMBA ELECTRICA - Clave: 51900000079, Folio: OF0069	-	-	-	-
12419160361010100016565190	BOMBA PERIFERICA - Clave: 51900000080, Folio: OF0070	-	-	-	-
12419160361010100016575190	BOMBA SUMERGIBLE - Clave: 51900000081, Folio: OF0071	-	-	-	-
12419160361010100016585190	BOMBA SUMERGIBLE - Clave: 51900000082, Folio: OF0072	-	-	-	-
12419160361010100016595190	BOMBA SUMERGIBLE - Clave: 51900000083, Folio: OF0072	-	-	-	-
12419160361010100016605190	BOMBA PERIFERICA - Clave: 51900000084, Folio: OF0070	-	-	-	-
12419160361081100000535190	MAQUINA DE ESCRIBIR ELECTRICA IBM S:11-12000 - Clave: SE0016-0001, Folio	2,000.00	-	2,000.00	-
12419160361081100000625190	SUMADORA OLIVETTI OFFICE OLIPRINT-34 - Clave: CO0013-0001, Folio: CO00	50.00	-	-	50.00
12419160361081100000935190	CAJA FUERTE DE SEGURIDAD 12,7 LITROS SENTRY SAFE - Clave: TE0046-0001,	5,000.00	-	-	5,000.00
12419160361081100000945190	NO BREAK CAPACIDAD DE POTENCIA DE SALIDA 1600 VA. TIEMPO TIPICO DE F	-	-	-	-
12419160361081100000955190	REGULADOR NOBREAK COLOR NEGRO - Clave: TE0044-0001, Folio: TE0044	-	-	-	-
12419160361081100000975190	MAQUINA DE ESCRIBIR OLYMPIA ELECTRICA CONFORTYPE MD-64K S:0468095	-	-	-	-
12419160361081100000985190	SUMADORA CANON - Clave: TE0048-0001, Folio: TE0048	-	-	-	-
12419160361081100001025190	ENGARGOLADORA PARA ARILLO METALICO - Clave: TE0049-0001, Folio: TE00	5,000.00	-	-	5,000.00
12419160361081100001165190	DISPENSADOR DE AGUA MODELO MWDF13 ACUASTAR - Clave: TE0066-0001,	400.00	-	-	400.00
12419160361081100001295190	GABINETE PORTALLAVERO - Clave: OF0010-0001, Folio: OF0010	20.00	-	20.00	-
12419160361081100001475190	ASPIRADORA MARCA, SHOP-VAC 12 GALONES U.S. 45.5 LITROS - Clave: OF004	600.00	-	600.00	-
12419160361081100001945190	NIVEL FINO C/CAJA NARANJA Y TRIPIE SOKKIA 391223 - Clave: OP0039-0001, I	3,000.00	-	-	3,000.00
12419160361081100001955190	TEODOLITO MARCA SOKKIA, MODELO KT-5 116, S:0364117 CON CAJA NARANJ	2,000.00	-	-	2,000.00
12419160361081100001975190	DISTANCIOMETRO DE 200 MTS. - Clave: OP0041-0001, Folio: OP0041	1,000.00	-	-	1,000.00
12419160361081100001995190	GPS MILIMETRICO MARCA SPECTRA - Clave: OP0042-0001, Folio: OP0042	300,000.00	-	-	300,000.00
12419160361081100002095190	REGULADOR DE VOLTAJE COLOR NEGRO - Clave: MA0018-0001, Folio: MA001	400.00	-	-	400.00
12419160361081100002385190	CAFETERA DE METAL ELECTRICA GRIS/NEGRO - Clave: CC0039-0001, Folio: CC	600.00	-	-	600.00
12419160361081100002405190	PINTARRON BLANCO COLOR GRIS CON METAL ALREDEDOR - Clave: DS0020-0(	-	-	-	-
12419160361081100002545190	PINTARRON BLANCO - Clave: PC0026-0001, Folio: PC0026	-	-	-	-
12419160361081100002555190	NOBREAK SOLAR BASIC PROTECTOR LCD 450W 5NC751R76 - Clave: DR0023-0	-	-	-	-
12419160361081100002565190	NOBREAK KOBLENZ 131001384 - Clave: DR0024-0001, Folio: DR0024	-	-	-	-
12419160361081100002695190	PANTALLA DE PLASMA POLAROID DE 32" NEGRA - Clave: SP0031-0001, Folio:	1,000.00	-	-	1,000.00
12419160361081100002705190	PANTALLA DE PLASMA SONY COLOR NEGRO 32" - Clave: SP0032-0001, Folio: S	1,500.00	-	-	1,500.00
12419160361081100002755190	PANTALLA DE PLASMA SAMSUNG 52" - Clave: SP0033-0001, Folio: SP0033	4,000.00	-	4,000.00	-
12419160361081100002785190	LAVADORA MARCA DAEWOO dw130 - Clave: SP0062-0001, Folio: SP0062	500.00	-	500.00	-
12419160361081100002805190	EQUIPO NO BREAK UPS APC PARA RESPALDO DE ENERGIA Y REGULADOR DE C	400.00	-	-	400.00
12419160361081100002865190	PINTARRON BLANCO - Clave: DR0025-0001, Folio: DR0025	-	-	-	-
12419160361081100002905190	MICROONDAS - Clave: PC0027-0001, Folio: PC0027	900.00	-	-	900.00
12419160361081100002915190	REGULADOR MARUSON NEGRO - Clave: PC0014-0001, Folio: PC0014	200.00	-	-	200.00
12419160361081100003215190	REGULADOR NEGRO - Clave: DS0018-0001, Folio: DS0018	400.00	-	-	400.00
12419160361081100003225190	GUILLOTINA BEIGE (GRIS) - Clave: DIF0029-0001, Folio: DIF0029	400.00	-	-	400.00
12419160361081100003235190	CAJA REGISTRADORA CAS COLOR NEGRO - Clave: DIF0031-0001, Folio: DIF003	800.00	-	-	800.00
12419160361081100003245190	HIELERA ISLAND BREEZE CAPACIDAD DE 57 LITROS IGLOO - Clave: DIF0032-00	300.00	-	-	300.00
12419160361081100003255190	HIELERA MAXCOLD CON CAPACIDAD DE 156 LITROS IGLOO - Clave: DIF0033-0	600.00	-	-	600.00
12419160361081100003265190	HIELERA MAXCOLD CON CAPACIDAD DE 156 LITROS IGLOO - Clave: DIF0034-0	-	-	-	-
12419160361081100003275190	ENFRIADOR MABE EMD-PCCB GABINETE BLANCO - Clave: DIF0035-0001, Folio	1,500.00	-	-	1,500.00
12419160361081100003365190	DISPENSADOR DE AGUA - Clave: DIF0030-0001, Folio: DIF0030	500.00	-	-	500.00
12419160361081100003845190	PODIUM DE MADERA COLOR NATURAL - Clave: CC0032-0001, Folio: CC0032	600.00	-	600.00	-
12419160361081100003925190	MESA DE LAVADO DE VISERAS TORACICAS DE ACERO INOXIDABLE GRIS - Clave	2,000.00	-	-	2,000.00
12419160361081100003945190	GANCHO PARA COLGAR GAN-BASCOL, BASE PARA CORTES - Clave: RA0006-0(	300.00	-	-	300.00
12419160361081100003955190	BASCULA DE RELOJ DE 200 KG. MARCA COR MOD. D200 - Clave: RA0007-0001	-	-	-	-
12419160361081100003965190	BASCULA ELECTRONICA TORREY MOD. CRS-1000 PARA 1 TONELADA BATERIA	1,000.00	-	-	1,000.00
12419160361081100004005190	PANTALLA PARA CAÑON MARCA CONSUL DRAPER NEGRO - Clave: DR0029-00	300.00	-	-	300.00
12419160361081100004035190	DISPENSADOR DE AGUA MABE BLANCO - Clave: SP0034-0001, Folio: SP0034	-	-	-	-
12419160361081100004055190	FRIGOBAR WHIRLPOOL COLOR BEIGE - Clave: SP0035-0001, Folio: SP0035	800.00	-	-	800.00
12419160361081100004275190	TELEVISOR MARCA PHILLIPS DE 29" COLOR GRIS C/NEGRO - Clave: DIF0073-0(	200.00	-	-	200.00
12419160361081100004425190	PANTALLA PARA PROYECCION CON TRIPIE - Clave: IMU0028-0001, Folio: IMU(	800.00	-	-	800.00
12419160361081100004445190	DISPENSADOR DE AGUA CALIENTE Y FRIA - Clave: IMU0029-0001, Folio: IMU0	500.00	-	-	500.00
12419160361081100004625190	CARRETILLA TRUPER 4.5 LLANTA NEUMATICA - Clave: RA0009-0001, Folio: RA	250.00	-	-	250.00
12419160361081100004635190	PALA MEDIANA - Clave: RA0010-0001, Folio: RA0010	50.00	-	-	50.00
12419160361081100007345190	CARRETILLA TRUPER 4.5 LLANTA NEUMATICA (LOTE DE 3 PZAS.) - Clave: OF00	200.00	-	200.00	-
12419160361081100007565190	NO BREAK (LOTE DE 3 PZAS.) - Clave: IMU0027-0001, Folio: IMU0027	200.00	-	-	200.00
12419160361081100007825190	GANCHO PARA CAMIONETA DE BX-24454 CAR HOOKS INOX (12 PZAS.) - Clave	25.00	-	-	25.00
12419160361081100008515190	NO BREAK CYBER POWER - Clave: DC0011-0001, Folio: DC0011	700.00	-	-	700.00
12419160361081100014305190	GANCHO PARA CAMIONETA DE BX-24454 CAR HOOKS INOX (12 PZAS.) - Clave	25.00	-	-	25.00
12419160361081100014315190	GANCHO PARA CAMIONETA DE BX-24454 CAR HOOKS INOX (12 PZAS.) - Clave	25.00	-	-	25.00
12419160361081100014325190	GANCHO PARA CAMIONETA DE BX-24454 CAR HOOKS INOX (12 PZAS.) - Clave	25.00	-	-	25.00
12419160361081100014335190	GANCHO PARA CAMIONETA DE BX-24454 CAR HOOKS INOX (12 PZAS.) - Clave	25.00	-	-	25.00
12419160361081100014345190	GANCHO PARA CAMIONETA DE BX-24454 CAR HOOKS INOX (12 PZAS.) - Clave	25.00	-	-	25.00
12419160361081100014355190	GANCHO PARA CAMIONETA DE BX-24454 CAR HOOKS INOX (12 PZAS.) - Clave	25.00	-	-	25.00
12419160361081100014365190	GANCHO PARA CAMIONETA DE BX-24454 CAR HOOKS INOX (12 PZAS.) - Clave	25.00	-	-	25.00
12419160361081100014375190	GANCHO PARA CAMIONETA DE BX-24454 CAR HOOKS INOX (12 PZAS.) - Clave	25.00	-	-	25.00
12419160361081100014385190	GANCHO PARA CAMIONETA DE BX-24454 CAR HOOKS INOX (12 PZAS.) - Clave	25.00	-	-	25.00
12419160361081100014395190	GANCHO PARA CAMIONETA DE BX-24454 CAR HOOKS INOX (12 PZAS.) - Clave	25.00	-	-	25.00
12419160361081100014405190	GANCHO PARA CAMIONETA DE BX-24454 CAR HOOKS INOX (12 PZAS.) - Clave	25.00	-	-	25.00
12419160361081100015645190	NO BREAK (LOTE DE 3 PZAS.) - Clave: IMU0027-0002, Folio: IMU0027	200.00	-	-	200.00
12419160361081100015655190	NO BREAK (LOTE DE 3 PZAS.) - Clave: IMU0027-0003, Folio: IMU0027	200.00	-	-	200.00
12419160361081100016675190	MULTIUSOS DUCATI, DBC 3301M, 1.33 HP32.6CC - Clave: 51900000085, Folio	6,300.00	-	-	6,300.00
12419160361081100016685190	DESBROZADORA BONHEFFER PROFESSIONAL - Clave: 51900000086, Folio: OF(	-	-	-	-
12419160361081100016695190	DESBROZADORA BONHOEFFER PROFESIONAL - Clave: 51900000087, Folio: OF	-	-	-	-
12419160361081100016705190	DESBROZADORA BONHOEFFER PROFESIONAL - Clave: 51900000088, Folio: OF	-	-	-	-
12419160361081100017535190	CILINDRO DE GAS - Clave: 51900000090, Folio: CA0033-001	-	1,641.67	-	1,641.67
12419160361081100017745190	NO BREAK - Clave: 51900000091, Folio: TE0082-001	-	1,299.00	-	1,299.00
12419160361081100017755190	NO BREAK - Clave: 51900000092, Folio: TE0082-002	-	1,299.00	-	1,299.00
12419160361081100017765190	NO BREAK - Clave: 51900000093, Folio: TE0082-003	-	1,299.00	-	1,299.00

MUNICIPIO DE MADERO

BALANZA DE COMPROBACION DE LA CUENTA 10000-0160 A LA CUENTA 93000-1603

ACUMULADA AL MES DE DICIEMBRE DEL 2025

A NIVEL DE CUENTAS DE DETALLE

CUENTACONTABLE	DESCRIPCION	SALDO INICIAL	DEBE	HABER	SALDO FINAL
12419160361081100017775190	NO BREAK - Clave: 51900000094, Folio: TE0082-004	-	1,299.00	-	1,299.00
12419160361081100017785190	EPSON L4260 - Clave: 51900000095, Folio: TE0083-001	-	6,999.00	-	6,999.00
12419160361081100017795190	TELEFONO PARA OFICINA - Clave: 51900000096, Folio: TE0084-001	-	1,395.44	-	1,395.44
12419160361081100017935190	NO BREAK DE DOBLE CONVERSION 3KVA - Clave: 51900000097, Folio: TE0085	-	17,577.82	-	17,577.82
12419160361081100017955190	REGULADOR DE VOLTAJE DE 2000W - Clave: 51900000098, Folio: IMU0032-0(	-	1,516.34	-	1,516.34
12419160361833120001671519O	MOTOSIERRA STIHL MS651 36" - Clave: 51900000089, Folio: MAR0005	19,293.00	-	-	19,293.00
12420160361000000000000	MOBILIARIO Y EQUIPO EDUCACIONAL Y RECREATIVO	104,474.52	61,778.00	10,000.00	156,252.52
12421160361000000000000	EQUIPOS Y PARATOS AUDIOVISUALES	32,622.00	61,778.00	500.00	93,900.00
12421160361010100009135210	PROYECTOR INFOCUS IN 112XA 3600LUM S: CHNJ84700224 - Clave: OP0036-(	3,000.00	-	-	3,000.00
12421160361010100017945210	VENTA DE IPHONE 15 PRO MAX - Clave: 52100000035, Folio: DC0019-0001	-	27,840.00	-	27,840.00
12421160361081100000245210	CONMUTADOR PANASONIC MODELO KX-TES824 - Clave: PRE0031-0001, Folio	3,000.00	-	-	3,000.00
12421160361081100000475210	TELEFONO MULTIMEDIA PANASONIC MODELO KX-T7730X S:4HBSC313988 - C	800.00	-	-	800.00
12421160361081100000615210	TELEFONO ALAMBVTECH FENIX 100 NB - Clave: CO0011-0001, Folio: CO0011	100.00	-	-	100.00
12421160361081100002535210	2 BOCINAS COLOR GRIS C/BEIGE - Clave: DR0022-0001, Folio: DR0022	100.00	-	-	100.00
12421160361081100003685210	GRABADORA DIGITAL, LECTOR, PROGRAMA YOUS Y CARGADOR - Clave: DC00	100.00	-	100.00	-
12421160361081100003795210	REPRODUCTOR DE CD/MP3/USB PORTATIL MARCA RCA COLOR NEGRO - Clave	300.00	-	-	300.00
12421160361081100003805210	RADIOGRABADORA SONY RECARGABLE - Clave: CC0029-0001, Folio: CC0029	300.00	-	-	300.00
12421160361081100004155210	ESTEREO DE SONIDO DAEWOO MODELO XW128 - Clave: DIF0056-0001, Folio:	300.00	-	-	300.00
12421160361081100004165210	GRABADORA COLOR NEGRO - Clave: DIF0057-0001, Folio: DIF0057	200.00	-	-	200.00
12421160361081100004175210	ESTEREO SONY - Clave: DIF0060-0001, Folio: DIF0060	1,500.00	-	-	1,500.00
12421160361081100004185210	DVD APEX DIGITAL - Clave: DIF0061-0001, Folio: DIF0061	100.00	-	-	100.00
12421160361081100004255210	DVD MARCA LG - Clave: DIF0071-0001, Folio: DIF0071	100.00	-	-	100.00
12421160361081100004265210	ESTEREO DE SONIDO PANASONIC COLOR GRIS - Clave: DIF0072-0001, Folio: D	400.00	-	-	400.00
12421160361081100004455210	EQUIPO DE SONIDO - Clave: IMU0030-0001, Folio: IMU0030	900.00	-	-	900.00
12421160361081100007685210	BAFLE G&A 15" (LOTE DE 2 PZAS.) ***** - Clave: CC0028-0001, Folio: CC0028	-	-	-	-
12421160361081100007695210	BOCINAS TRITIUM AIR (LOTE DE 2 PZAS.) - Clave: CC0030-0001, Folio: CC0030	1,500.00	-	-	1,500.00
12421160361081100007785210	BAFLE AMPLIFICADOR COLOR NEGRO ESTEREN (LOTE DE 2 PZAS.) - Clave: CC0	400.00	-	400.00	-
12421160361081100012085210	BAFLE AMPLIFICADOR COLOR NEGRO ESTEREN (LOTE DE 2 PZAS.) - Clave: CC0	-	-	-	-
12421160361081100012095210	BAFLE G&A 15" (LOTE DE 2 PZAS.) ***** - Clave: CC0028-0002, Folio: CC0028	-	-	-	-
12421160361081100012105210	BOCINAS TRITIUM AIR (LOTE DE 2 PZAS.) - Clave: CC0030-0002, Folio: CC0030	1,500.00	-	-	1,500.00
12421160361081100015635210	VIDEO PROYECTOR (LOTE DE 2 PZAS.) - Clave: IMU0025-0001, Folio: IMU0025	-	-	-	-
12421160361833101000178652l0	EQUIPO PORTATIL DIGITAL DMR - Clave: 52100000032, Folio: MAR009-001	-	6,500.00	-	6,500.00
12421160361833101000178752l0	EQUIPO PORTATIL DIGITAL DMR - Clave: 52100000033, Folio: MAR009-002	-	6,500.00	-	6,500.00
12421160361833101000178852l0	EQUIPO PORTATIL DIGITAL DMR - Clave: 52100000034, Folio: MAR009-003	-	6,500.00	-	6,500.00
12421160361833112000167252l0	EQUIPO PORTATIL ANALOGO - Clave: 52100000027, Folio: MAR0006	3,886.00	-	-	3,886.00
12421160361833112000167352l0	EQUIPO PORTATIL ANALOGO - Clave: 52100000028, Folio: MAR0006	3,886.00	-	-	3,886.00
12421160361833112000167452l0	32101656- GPSMAP 65S,MULTI-BAND,NORTH AND SOUTH AM - Clave: 52100	10,250.00	-	-	10,250.00
12421160361833114000175152l0	EQUIPO MOVIL DIGITAL DMR MARCA KENWOOD - Clave: 52100000030, Folio	-	9,160.00	-	9,160.00
12421160361833114000175252l0	EQUIPO PORTATIL DIGITAL DMR MARCA KENWOOD - Clave: 52100000031, Fo	-	5,278.00	-	5,278.00
12422160361000000000000	APARATOS DEPORTIVOS	4,100.00	-	-	4,100.00
12422160361081100004145220	CAMINADORA COLOR NEGRO - Clave: DIF0059-0001, Folio: DIF0059	1,000.00	-	-	1,000.00
12422160361081100004215220	BICICLETA FIJA MAGNETIC NEGRA - Clave: DIF0068-0001, Folio: DIF0068	800.00	-	-	800.00
12422160361081100004235220	CAMINADORA COLOR NEGRO MISISIPI 2100 - Clave: DIF0069-0001, Folio: DIF(	900.00	-	-	900.00
12422160361081100004245220	BICICLETA FIJA COLOR NEGRO - Clave: DIF0070-0001, Folio: DIF0070	800.00	-	-	800.00
12422160361081100007475220	BICICLETA DE PEDAL (LOTE DE 2 PZAS.) - Clave: DIF0058-0001, Folio: DIF0058	300.00	-	-	300.00
12422160361081100015165220	BICICLETA DE PEDAL (LOTE DE 2 PZAS.) - Clave: DIF0058-0001, Folio: DIF0058	300.00	-	-	300.00
12423160361000000000000	CAMARAS FOTOGRAFICAS Y DE VIDEO	45,852.52	-	2,500.00	43,352.52
1242316036100001	CAMARAS FOTOGRAFICAS INVENTARIO INICIAL	-	-	-	-
12423160361081100000015230	CAMARA DIGITAL SX60 16MP 65X ZOOM OPTICO CANON - Clave: DIF0027-00(	3,500.00	-	-	3,500.00
12423160361081100000405230	CAMARA DIGITAL NIKKON COOL PIX S2900 NG - Clave: SI0020-0001, Folio: SI0	1,000.00	-	-	1,000.00
12423160361081100001265230	CAMARA DIGITAL MARCA SONY C/ESTUCHE AZUL DSC-S750 SERIE No. 513545	500.00	-	500.00	-
12423160361081100002045230	CAMARA DIGITAL SONY ESTUCHE COLOR NEGRO 2339838 - Clave: MA0017-0(	-	-	-	-
12423160361081100003665230	VIDEO CAMARA CANON CON SECURE DIGITAL VIDEO NEGRA/GRIS H.F.200 - C	2,000.00	-	2,000.00	-
12423160361081100003705230	CAMARA CANON EOS REBEL T6 CON 2 LENTES MOCHILA BP200 Y TRIPIE (5 PZ/	1,000.00	-	-	1,000.00
12423160361081100004365230	VIDEO PROYECTOR SONY VPL-FS5 S/SVGA 2000 L Y PANTALLA BENQ 84"" C/3	-	-	-	-
12423160361081100004525230	CAMARA FOTOGRAFICA POWER SHOT A. 10.0 MEGA PIXELES MARCA CANON	-	-	-	-
12423160361081100006495230	KIT CANON T6 18-55 III IMPRESORA MG3610 - Clave: OP0037-0001, Folio: OP(	5,000.00	-	-	5,000.00
12423160361081100006505230	KIT CANON T6 18-55 III IMPRESORA MG3610 - Clave: OP0038-0001, Folio: OP(	5,000.00	-	-	5,000.00
12423160361081100006995230	CAMARA FIJA; AVENIDA REVOLUCION. - Clave: SP0067-0001, Folio: SP0067	400.00	-	-	400.00
12423160361081100007005230	CAMARA FIJA; ESTACIONAMIENTO - Clave: SP0065-0001, Folio: SP0065	-	-	-	-
12423160361081100007555230	VIDEO PROYECTOR (LOTE DE 2 PZAS.) - Clave: IMU0025-0001, Folio: IMU0025	500.00	-	-	500.00
12423160361081100014265230	CAMARA CANON EOS REBEL T6 CON 2 LENTES MOCHILA BP200 Y TRIPIE (5 PZ/	1,000.00	-	-	1,000.00
12423160361081100014275230	CAMARA CANON EOS REBEL T6 CON 2 LENTES MOCHILA BP200 Y TRIPIE (5 PZ/	1,000.00	-	-	1,000.00
12423160361081100014285230	CAMARA CANON EOS REBEL T6 CON 2 LENTES MOCHILA BP200 Y TRIPIE (5 PZ/	1,000.00	-	-	1,000.00
12423160361081100014295230	CAMARA CANON EOS REBEL T6 CON 2 LENTES MOCHILA BP200 Y TRIPIE (5 PZ/	1,000.00	-	-	1,000.00
12423160361081100015865230	JUEGO DE 6 CAMARAS DAHUA - Clave: OF0048, Folio: OF0048-0001	8,900.00	-	-	8,900.00
12423160361081100016545230	INSTALACION DE 2 CAMARAS EN EL RASTRO Y MONITOR, INSTALACION ION D	9,512.00	-	-	9,512.00
12423160361130008110000001523O	CAMARA DIGITAL - Clave: 000001, Folio: 000001	-	-	-	-
12423160361821030000826523O	PROYECTOR INFOCUS IN 112XA 3600LUM S: C - Clave: TE0043-0001, Folio: TE(	3,500.00	-	-	3,500.00
12423160361821040001664523O	CAMARA DE GRAN ANGULAR - Clave: 52300000025, Folio: SP0139	1,040.52	-	-	1,040.52
12429160361000000000000	OTRO MOBILIARIO Y EQUIPO EDUCACIONAL Y RECREATIVO	21,900.00	-	7,000.00	14,900.00
1242916036100001	OTRO MOBILIARIO Y EQUIPO EDUCACIONAL INVENTARIO INICIAL	-	-	-	-
12429160361081100001575290	TORO MECANICO - Clave: OF0036-0001, Folio: OF0036	7,000.00	-	7,000.00	-
12429160361081100003815290	TOLOLOCHE - Clave: CC0019-0001, Folio: CC0019	500.00	-	-	500.00
12429160361081100003825290	CASIO TECLADO PORTATIL - Clave: CC0020-0001, Folio: CC0020	1,500.00	-	-	1,500.00
12429160361081100003835290	BASE DE METAL P/ENTARIMADO PLAZA DE TOROS - Clave: CC0031-0001, Folio	10,000.00	-	-	10,000.00
12429160361081100003865290	LICUADORA MARCA OSTERIZER DE 10 VELOCIDADES COLOR BLANCO - Clave: (	50.00	-	-	50.00
12429160361081100003875290	MAQUINA DE COSER SIMPLE 3337 SINGER - Clave: CC0038-0001, Folio: CC003	1,000.00	-	-	1,000.00
12429160361081100004545290	CAFETERA COLOR BLANCO (MOULINEX) - Clave: CC0036-0001, Folio: CC0036	50.00	-	-	50.00
12429160361081100004805290	VENTILADOR BIRTMAN GRANDE COLOR ARENA - Clave: TENET0014-0001, Foli	50.00	-	-	50.00
12429160361081100007065290	CORNETA ALPACA CON BOQUILLA CROMADA - Clave: SP0050-0001, Folio: SP(	-	-	-	-
12429160361081100007075290	CORNETA ALPACA CON BOQUILLA CROMADA - Clave: SP0051-0001, Folio: SP(	-	-	-	-
12429160361081100007085290	CORNETA ALPACA CON BOQUILLA CROMADA - Clave: SP0052-0001, Folio: SP(	-	-	-	-
12429160361081100007095290	CORNETA ALPACA CON BOQUILLA CROMADA - Clave: SP0053-0001, Folio: SP(	-	-	-	-
12429160361081100007125290	TAMBOR DE ALPACA Y ALUMINIO CON VESTIDURAS Y GOLPES - Clave: SP0054	-	-	-	-
12429160361081100007135290	TAMBOR DE ALPACA Y ALUMINIO CON VESTIDURAS Y GOLPES - Clave: SP0055	-	-	-	-
12429160361081100007145290	TAMBOR DE ALPACA Y ALUMINIO CON VESTIDURAS Y GOLPES - Clave: SP0056	-	-	-	-
12429160361081100007155290	TAMBOR DE ALPACA Y ALUMINIO CON VESTIDURAS Y GOLPES - Clave: SP0057	-	-	-	-
12429160361081100007705290	GUITARRA TIPO VALENCIA CON ESTUCHE (LOTE DE 3 PZAS.) - Clave: CC0017-0	200.00	-	-	200.00
12429160361081100007715290	GUTARRA TIPO CLASICA (LOTE DE 4 PZAS.) - Clave: CC0018-0001, Folio: CC001	300.00	-	-	300.00
12429160361081100007725290	PIROGRAFOS LUMEN CHICOS (LOTE DE 2 PZAS.) - Clave: CC0021-0001, Folio: C	150.00	-	-	150.00
12429160361081100007735290	PIROGRAFOS LUMEN GRANDES (LOTE DE 2 PZAS.) - Clave: CC0022-0001, Folio	225.00	-	-	225.00
12429160361081100007745290	PIROGRAFOS TLAPALERO GRANDES (LOTE DE 3 PZAS.) - Clave: CC0023-0001, F	166.00	-	-	166.00
12429160361081100011725290	PIROGRAFOS LUMEN CHICOS (LOTE DE 2 PZAS.) - Clave: CC0021-0002, Folio: C	150.00	-	-	150.00
12429160361081100011735290	PIROGRAFOS LUMEN GRANDES (LOTE DE 2 PZAS.) - Clave: CC0022-0002, Folio	225.00	-	-	225.00

MUNICIPIO DE MADERO

BALANZA DE COMPROBACION DE LA CUENTA 10000-0160 A LA CUENTA 93000-1603

ACUMULADA AL MES DE DICIEMBRE DEL 2025

A NIVEL DE CUENTAS DE DETALLE

CUENTACONTABLE	DESCRIPCION	SALDO INICIAL	DEBE	HABER	SALDO FINAL
12429160361081100011745290	PIROGRAFOS TLAPALERO GRANDES (LOTE DE 3 PZAS.) - Clave: CC0023-0002, F	166.00	-	-	166.00
12429160361081100011755290	PIROGRAFOS TLAPALERO GRANDES (LOTE DE 3 PZAS.) - Clave: CC0023-0003, F	168.00	-	-	168.00
12430160361000000000000	EQUIPO INSTRUMENTAL MEDICO Y DE LABORATORIO	40,160.26	-	1,900.00	38,260.26
12431160361000000000000	EQUIPO MEDICO Y DE LABORATORIO	35,260.26	-	1,900.00	33,360.26
1243116036100001	EQUIPO MEDICO INVENTARIO INICIAL	-	-	-	-
12431160361081100002855310	ESCALERILLA DE 2 ESCALONES DE TUBO CROMADO - Clave: PC0025-0001, Foli	50.00	-	-	50.00
12431160361081100002925310	CAMILLA RIGIDA COLOR NARANJA - Clave: PC0049-0001, Folio: PC0049	500.00	-	-	500.00
12431160361081100002935310	CAMILLA MARINA COLOR NARANJA - Clave: PC0041-0001, Folio: PC0041	-	-	-	-
12431160361081100002955310	CARRO CAMILLA COLOR NARANJA - Clave: PC0042-0001, Folio: PC0042	-	-	-	-
12431160361081100002965310	CARRO CAMILLA COLOR VERDE - Clave: PC0043-0001, Folio: PC0043	500.00	-	-	500.00
12431160361081100002975310	CAMILLA RIGIDA INFANTIL - Clave: PC0044-0001, Folio: PC0044	400.00	-	-	400.00
12431160361081100002985310	CHALECO DE EXTRACCION COLOR NEGRO - Clave: PC0045-0001, Folio: PC004	50.00	-	-	50.00
12431160361081100002995310	TANQUES DE OXIGENO PORTATIL CHICO - Clave: PC0048-0001, Folio: PC0048	-	-	-	-
12431160361081100003505310	BASCULA CON ESTADIMETRO - Clave: DM0013-0001, Folio: DM0013	150.00	-	-	150.00
12431160361081100003515310	BASCULA PEDIATRA DE BRAZO P - Clave: DM0014-0001, Folio: DM0014	400.00	-	-	400.00
12431160361081100003525310	ESTETOSCOPIO LITTMAN INFANTIL 3M CARBE VERDE - Clave: DM0015-0001, F	400.00	-	-	400.00
12431160361081100003535310	ESTETOSCOPIO LITTMAN PEDIATRICO 3 M NEGRO - Clave: DM0016-0001, Foli	450.00	-	-	450.00
12431160361081100003545310	LAMPARA DE QUIROFANO CHICOTE C/PANTALLA GRANDE RMG - Clave: DM0(	100.00	-	-	100.00
12431160361081100003555310	MEGATOSCOPIO 01 ESTANDAR - Clave: DM0018-0001, Folio: DM0018	100.00	-	-	100.00
12431160361081100003565310	MESA DE CURACIONES DE MAYO C/CHAR. TUBO CROMADO C/RUEDA - Clave:	200.00	-	-	200.00
12431160361081100003575310	MESA PASTEUR (MESA DE CURACIONES PEQUEÑA) - Clave: DM0020-0001, Fo	200.00	-	-	200.00
12431160361081100003585310	PORTA SUEROS - Clave: PC0055-0001, Folio: PC0055	1,200.00	-	-	1,200.00
12431160361081100003595310	PORTABATELENGUAS - Clave: DM0022-0001, Folio: DM0022	20.00	-	-	20.00
12431160361081100003605310	TORUNDERO METALICO - Clave: DM0024-0001, Folio: DM0024	20.00	-	-	20.00
12431160361081100003615310	MESA DE EXPLORACION COLOR VERDE C/BLANCO - Clave: DM0025-0001, Foli	1,000.00	-	-	1,000.00
12431160361081100003625310	ESCALERILLAS 2 PELDAÑOS ESMALTADA BLANCO CON NEGRO - Clave: DM001	100.00	-	-	100.00
12431160361081100003635310	NEBULIZADOR P/MEDIC OMRON C 25 C/ ESTUCHE DE TELA - Clave: DM0026-0	500.00	-	-	500.00
12431160361081100003645310	PERFOMA MEDIDOR 10 LANCETAS Y 10 TIRAS ACCU-CHECK - Clave: DM0027-(	600.00	-	-	600.00
12431160361081100004085310	ESTERILIZADOR DE 2 CHAROLAS M072 COLOR BLANCO - Clave: DIF0048-0001,	700.00	-	-	700.00
12431160361081100007225310	COLLAR CERVICAL FILADELFIA (LOTE DE 3 PZAS.) - Clave: PC0040-0001, Folio: I	17.00	-	-	17.00
12431160361081100007235310	JUEGO DE FERULAS COLOR AZUL (LOTE DE 2 PZAS.) - Clave: PC0046-0001, Foli	50.00	-	-	50.00
12431160361081100007245310	JUEGO DE FERULAS COLOR NARANJA (LOTE DE 3 PZAS.) - Clave: PC0047-0001,	50.00	-	-	50.00
12431160361081100007585310	RIÑONES METALICOS (LOTE DE 3 PIEZAS) - Clave: DM0023-0001, Folio: DM002	100.00	-	-	100.00
12431160361081100008765310	DT1 CAVITRON (DBA) LUZ LED (DENTAL) - Clave: DIF0046-0001, Folio: DIF0046	3,500.00	-	-	3,500.00
12431160361081100009445310	BAUMANOMETRO DE PEDESTAL - Clave: PC0052-0001, Folio: PC0052	1,900.00	-	1,900.00	-
12431160361081100009455310	MESA DE MAYO DE ACERO INOXIDABLE - Clave: PC0053-0001, Folio: PC0053	1,600.00	-	-	1,600.00
12431160361081100009465310	CAMA DE EXPLORACION - Clave: PC0054-0001, Folio: PC0054	1,500.00	-	-	1,500.00
12431160361081100009535310	PORTA SUEROS CROMADO - Clave: DM0021-0001, Folio: DM0021	100.00	-	-	100.00
12431160361081100009545310	ESTETOSCOPIO - Clave: DM0028-0001, Folio: DM0028	2,800.00	-	-	2,800.00
12431160361081100009555310	OTOSCOPIO - Clave: DM0029-0001, Folio: DM0029	-	-	-	-
12431160361081100012455310	RIÑONES METALICOS (LOTE DE 3 PIEZAS) - Clave: DM0023-0002, Folio: DM002	100.00	-	-	100.00
12431160361081100012465310	RIÑONES METALICOS (LOTE DE 3 PIEZAS) - Clave: DM0023-0003, Folio: DM002	100.00	-	-	100.00
12431160361081100013995310	COLLAR CERVICAL FILADELFIA (LOTE DE 3 PZAS.) - Clave: PC0040-0002, Folio: I	16.00	-	-	16.00
12431160361081100014005310	COLLAR CERVICAL FILADELFIA (LOTE DE 3 PZAS.) - Clave: PC0040-0003, Folio: I	17.00	-	-	17.00
12431160361081100014015310	JUEGO DE FERULAS COLOR AZUL (LOTE DE 2 PZAS.) - Clave: PC0046-0001, Foli	50.00	-	-	50.00
12431160361081100014035310	JUEGO DE FERULAS COLOR NARANJA (LOTE DE 3 PZAS.) - Clave: PC0047-0002,	50.00	-	-	50.00
12431160361081100014045310	JUEGO DE FERULAS COLOR NARANJA (LOTE DE 3 PZAS.) - Clave: PC0047-0003,	50.00	-	-	50.00
12431160361081100016635310	AUTOCLAVE LORMA 12L SEMIAUTOMATICA DIGITAL AV07 - Clave: 531000000	15,620.26	-	-	15,620.26
12431160361821040000745310	ASPIRADOR PORTATIL RECARGABLE MARCA YUWELL - Clave: PC0050-0001, Fc	-	-	-	-
12431160361821040001705310	ASPIRADOR PORTATIL RECARGABLE MARCA YUWELL - Clave: PC0051-0001, Fc	-	-	-	-
12432160361000000000000	INSTRUMENTAL MEDICO Y DE LABORATORIO	4,900.00	-	-	4,900.00
1243216036100001	INSTRUMENTAL MEDICO INVENTARIO INICIAL	-	-	-	-
12432160361081100003315320	AMALGAMADOR LORMA S:0231000 - Clave: DIF0041-0001, Folio: DIF0041	300.00	-	-	300.00
12432160361081100003345320	MATERIAL DE CURACION (PINZAS VARIAS Y ESPEJOS) - Clave: DIF0044-0001, F	2,500.00	-	-	2,500.00
12432160361081100003355320	LAMPARA DE FOTOCURADO VIP JR AB000056 24" - Clave: DIF0045-0001, Folio	2,100.00	-	-	2,100.00
12440160361000000000000	VEHÍCULOS Y EQUIPO DE TRANSPORTE	12,630,727.11	1,693,999.00	1,351,000.00	12,973,726.11
1244016036100001	EQUIPO DE TRANSPORTE INVENTARIO INICIAL	-	-	-	-
12441160361000000000000	AUTOMOVILES Y EQUIPO TERRESTRE	11,375,546.00	1,693,999.00	1,351,000.00	11,718,545.00
12441160361081100005605410	CAMIONETA DODGE COLOR ROJO MODELO 1997 TIPO PICK UP CLASE RAM 15	3,000.00	-	3,000.00	-
12441160361081100005615410	CAMIONETA GMC COLOR AZUL MODELO 1994 TIPO PICK UP CLASE PICK UP S	50,000.00	-	50,000.00	-
12441160361081100005635410	CAMIONETA TOYOTA COLOR RADIANT RED MODELO 2006 TIPO PICK UP CLAS	110,000.00	-	-	110,000.00
12441160361081100005645410	CAMIONETA FORD COLOR BCO/GRIS MODELO 2007 TIPO PICK UP CLASE SER	120,000.00	-	-	120,000.00
12441160361081100005655410	CAMIONETA RAM COLOR BLANCO MODELO 2017 TIPO PROMASTER 11.5 CLA	185,000.00	-	-	185,000.00
12441160361081100005675410	CAMION-ETA TOYOTA COLOR NEGRO MODELO 2003 TIPO PICK UP CLASE TAC	-	-	-	-
12441160361081100005685410	CAMIONETA CHEVROLET COLOR GRIS OBSCURO MODELO 2003 TIPO PICK UP	65,000.00	-	65,000.00	-
12441160361081100005695410	CAMIONETA FORD COLOR BLANCO MODELO 1998 TIPO PICK UP CLASE 150 SE	3,000.00	-	3,000.00	-
12441160361081100005705410	CAMIONETA MERCEDES COLOR BLANCO MODELO 1994 TIPO VOLTEO CLASE	250,000.00	-	-	250,000.00
12441160361081100005715410	CAMIONETA MERCEDES COLOR BLANCO MODELO 1994 TIPO VOLTEO CLASE	250,000.00	-	-	250,000.00
12441160361081100005725410	CAMIONETA INTERNATIONAL COLOR BLANCO MODELO 1999 TIPO PICK UP CL	250,000.00	-	-	250,000.00
12441160361081100005735410	CAMIONETA INTERNATIONAL COLOR BLANCO MODELO 1999 TIPO VOLTEO CL	150,000.00	-	-	150,000.00
12441160361081100005745410	CAMIONETA INTERNATIONAL COLOR BLANCO MODELO 2004 TIPO PICK UP CL	280,000.00	-	-	280,000.00
12441160361081100005755410	EXCAVADORA SOBRE ORUGAS CATERPILLAR COLOR AMARILLO MODELO 320D	1,200,000.00	-	-	1,200,000.00
12441160361081100005765410	MOTONIVELADORA CATERPILLAR COLOR AMARILLO MODELO 120H TIPO MA	1,500,000.00	-	-	1,500,000.00
12441160361081100005775410	PAYLODER CATERPILLAR COLOR AMARILLO MODELO 928G TIPO MAQUINARI/	1,000,000.00	-	-	1,000,000.00
12441160361081100005795410	TRACTOR CATERPILLAR COLOR AMARILLO MODELO D6RII TIPO MAQUINARIA	200,000.00	-	-	200,000.00
12441160361081100005815410	CAMIONETA CHEVROLET COLOR BLANCO MODELO 1991 TIPO ESTAQUITAS C	40,000.00	-	-	40,000.00
12441160361081100005825410	CAMIONETA FORD COLOR VERDE OLIVO MODELO 2003 TIPO PICK UP CLASE K	-	-	-	-
12441160361081100005835410	CAMIONETA NISSAN COLOR BLANCO MODELO 1998 TIPO CHASIS CLASE CHAS	45,000.00	-	-	45,000.00
12441160361081100005845410	CAMIONETA NISSAN COLOR BLANCO MODELO 1995 TIPO PICK UP CLASE PICK	45,000.00	-	-	45,000.00
12441160361081100005855410	CAMIONETA FORD COLOR ROJO SOLIDO MODELO 1999 TIPO PICK UP CLASE	60,000.00	-	-	60,000.00
12441160361081100005865410	CAMIONETA INTERNATIONAL COLOR BLANCO MODELO 2006 TIPO VOLTEO C	280,000.00	-	-	280,000.00
12441160361081100005875410	CAMIONETA FORD COLOR VERDE GRIS MODELO 1999 TIPO PICK UP CLASE S	90,000.00	-	-	90,000.00
12441160361081100005885410	CAMIONETA FORD COLOR BLANCO OXFORD MODELO 2011 TIPO VOLTEO CLA	-	-	-	-
12441160361081100005895410	CAMIONETA FORD COLOR BLANCO OXFORD MODELO 2011 TIPO VOLTEO CLA	120,000.00	-	-	120,000.00
12441160361081100005905410	AUTOMOVIL CHRYSLER COLOR PLATA BRILLANTE MODELO 2011 TIPO VAN CI	-	-	-	-
12441160361081100008465410	AUTOMOVIL CHEVROLET COLOR PEWTER MODELO 2001 TIPO VAGONETA CLA	90,000.00	-	90,000.00	-
12441160361081100008475410	AUTOMOVIL RENAULT COLOR AZUL MODELO 2004 TIPO SEDAN CLASE CLIO S	30,000.00	-	30,000.00	-
12441160361081100008485410	CAMIONETA NISSAN COLOR ROJO MODELO 2010 TIPO PICK UP CLASE NP300	170,000.00	-	-	170,000.00
12441160361081100008495410	CAMIONETA TOYOTA COLOR NEGRA MODELO 2001 TIPO PICK UP CLASE TAC	100,000.00	-	-	100,000.00
12441160361081100009815410	CAMIONETA DODGE COLOR AZUL MODELO 2009 TIPO PICK UP CLASE RAM SE	135,000.00	-	-	135,000.00
12441160361081100009825410	CAMIONETA FORD COLOR BLANCO MODELO 2004 TIPO PICK UP CLASE F350 S	110,000.00	-	110,000.00	-
12441160361081100009835410	CAMIONETA DODGE COLOR BLANCO MODELO 2010 TIPO PICK UP CLASE RAM	-	-	-	-
12441160361081100009845410	CAMIONETA CHEVROLET COLOR BLANCO OLIMPICO MODELO 2011 TIPO PICK	-	-	-	-
12441160361081100009855410	CAMIONETA FORD COLOR BLANCO MODELO 2015 TIPO CREW CV CLASE RANG	-	-	-	-
12441160361081100009865410	CAMIONETA DODGE COLOR BLANCO MODELO 2013 TIPO PICK UP CLASE RAM	80,000.00	-	-	80,000.00

CUENTACONTABLE	DESCRIPCION	SALDO INICIAL	DEBE	HABER	SALDO FINAL
12441160361081100010865410	CAMIONETA TOYOTA COLOR ROJO MODELO 1995 TIPO PICK UP CLASE TACOI	65,000.00	-	-	65,000.00
12441160361081100015685410	AMBULANCIA CAMION VAN BLANCO MODELO 2017 TRASITCUSTOM SERIE W	220,000.00	-	220,000.00	-
12441160361081100015695410	AMBULANCIA CAMION VOLKSWAGEN 2013 BLANCO CANDY SERIE: WV1JH22E	190,000.00	-	190,000.00	-
12441160361081100015775410	VEHICULO MARCA CHEVROLET COLORADO TIPO PICK UP MODELO 2008 - Clav	53,159.00	-	-	53,159.00
12441160361081100015785410	VEHICULO MARCA GMC SIERRA TIPO PICK UP MODELO 2007 - Clave: PRE004	72,442.00	-	-	72,442.00
12441160361081100015845410	TRACTOCAMION - Clave: PRE0044, Folio: PRE0044-0001	1,200,000.00	-	-	1,200,000.00
12441160361081100016795410	VEHICULO MARCA CHEVROLET SUBMARCA SILVERADO 1500 TIPO PICK UP - Cl	-	-	-	-
12441160361081100016805410	VEHICULO MARCA VOLKSWAGEN SUBMARCA JETTA TIPO SEDAN MODELO 20	29,545.00	-	-	29,545.00
12441160361081100016815410	CAMIONETA MARCA NISSAN NP-300 - Clave: 54100000055, Folio: OP0058	140,000.00	-	140,000.00	-
12441160361081100016825410	VEHICULO MARCA CHEVROLET, MODELO 2005, COLOR AZUL OBSCURO, LINEA	140,000.00	-	-	140,000.00
12441160361081100017175410	VEHICULO MARCA FORD SUBMARCA RANGER TIPO PICK UP MODELO 2011. - (	-	-	-	-
12441160361081100017185410	VEHICULO MARCA GMC SUBMARCA SIERRA SLE TIPO PICK UP MODELO 2007.	-	-	-	-
12441160361081100017215410	AUTOBUS URBANO MARCA: DINA MODELO 2013 - Clave: 54100000059, Folio	394,400.00	-	-	394,400.00
12441160361081100017235410	RETROEXCABADORA 4X4 NO. SERIE JCB3C4TCJ02105067, MOTOR DE 92 HP, B	600,000.00	-	-	600,000.00
12441160361081100017245410	RETROEXCAVADORA MCA: CATERPILLAR MOD 416D - Clave: 54100000061, F	550,000.00	-	-	550,000.00
12441160361081100017255410	RETROEXCAVADORA MARCA CATERPILLAR MODELO 420D - Clave: 541000000	400,000.00	-	-	400,000.00
12441160361081100017495410	VEHICULO VOLKSWAGEN AMAROK ENTRY MOD 2015, NUMERO DE SERIE 8AV	310,000.00	-	-	310,000.00
12441160361081100017925410	TOYOTA LINEA FJ - Clave: 54100000064, Folio: CA0033-001	-	450,000.00	450,000.00	-
12441160361081100017965410	CAMIONETA MACA FORD LINIA F150 MODELO 1997 - Clave: 54100000065, Fo	-	250,000.00	-	250,000.00
12441160361081100017975410	CAMIONETA MARCA TOYOTA,LINEA TACOMA, MODELO 20008 - Clave: 54100	-	500,000.00	-	500,000.00
12441160361081100017985410	DM300 DORADO - Clave: 54100000067, Folio: MA0043-0001	-	43,999.00	-	43,999.00
12441160361081100017995410	CAMIONETA TOYOTA FJ - Clave: 54100000068, Folio: CA0036-001	-	450,000.00	-	450,000.00
12442160361000000000000	CARROCERIAS Y REMOLQUES	1,150,000.00	-	-	1,150,000.00
12442160361010100017225420	SEMIRREMOLQUE TIPO VOLTEO - Clave: 54200000002, Folio: MA0036	600,000.00	-	-	600,000.00
12442160361081100005785420	RETROEXCAVADORA CATERPILLAR COLOR AMARILLO MODELO 416D TIPO MA	550,000.00	-	-	550,000.00
12443160361000000000000	EQUIPO AEROESPACIAL	-	-	-	-
12444160361000000000000	EQUIPO FERROVIARIO	-	-	-	-
12445160361000000000000	EMBARCACIONES	-	-	-	-
12449160361000000000000	OTROS EQUIPOS DE TRANSPORTE	105,181.11	-	-	105,181.11
12449160361821040001574549O	BICICLETA 29 MTB GOSPEL 24 VEL SUSP DEL - Clave: SP0001, Folio: SP0001-00	6,549.10	-	-	6,549.10
12449160361821040001575549O	BICICLETA BETWEEN 29 ALUM NEGRO/COLOR 21 VEL - Clave: SP0002, Folio: S	5,652.01	-	-	5,652.01
12449160361821040001580549O	MOTOCICLETA XR 150L - Clave: SP00137, Folio: SP00137-0001	46,490.00	-	-	46,490.00
12449160361821040001581549O	MOTOCICLETA XR 150L - Clave: SP00138, Folio: SP00138-0001	46,490.00	-	-	46,490.00
12450160361000000000000	EQUIPO DE DEFENSA Y SEGURIDAD	555,800.00	-	-	555,800.00
1245016036100001	EQUIPO DE DEFENSA INVENTARIO INICIAL	-	-	-	-
12450160361081100004915510	CORTA REVOLVER 38 ESPECIAL SMITH & WESSON MOD. 10 AUH5213 - Clave:	5,800.00	-	-	5,800.00
12450160361081100004925510	CORTA REVOLVER 38 ESPECIAL SMITH & WESSON MOD. 10 AUH5220 - Clave:	5,800.00	-	-	5,800.00
12450160361081100004935510	CORTA REVOLVER 38 ESPECIAL SMITH & WESSON MOD. 10 AUH5222 - Clave:	5,800.00	-	-	5,800.00
12450160361081100005045510	CORTA REVOLVER 38 ESPECIAL SMITH & WESSON MOD. 10 AYE4668 - Clave: S	5,800.00	-	-	5,800.00
12450160361081100005055510	CORTA PISTOLA 38 SUPER COLT COMMANDER FC22889E - Clave: SP0083-000	7,200.00	-	-	7,200.00
12450160361081100005065510	CORTA PISTOLA 38 SUPER COLT COMMANDER FC22890E - Clave: SP0084-000	7,200.00	-	-	7,200.00
12450160361081100005075510	CORTA PISTOLA 38 SUPER COLT COMMANDER FC22896E - Clave: SP0085-000	7,200.00	-	-	7,200.00
12450160361081100005085510	CORTA PISTOLA 38 SUPER COLT COMMANDER FC22933E - Clave: SP0086-000	7,200.00	-	-	7,200.00
12450160361081100005095510	CORTA PISTOLA 38 SUPER COLT GOVERNMENT 1991A1 2795868 - Clave: SP0C	7,350.00	-	-	7,350.00
12450160361081100005105510	CORTA PISTOLA 38 SUPER COLT GOVERNMENT 1991A1 2795869 - Clave: SP0C	7,350.00	-	-	7,350.00
12450160361081100005115510	CORTA PISTOLA 38 SUPER COLT GOVERNMENT 1991A1 2795931 - Clave: SP0C	7,350.00	-	-	7,350.00
12450160361081100005125510	CORTA PISTOLA 38 SUPER COLT GOVERNMENT 1991A1 2795962 - Clave: SP0C	7,350.00	-	-	7,350.00
12450160361081100005135510	CORTA PISTOLA 9MM PIETRO BERETTA 92FS H78013Z - Clave: SP0091-0001, F	5,800.00	-	-	5,800.00
12450160361081100005145510	CORTA PISTOLA 9MM PIETRO BERETTA 92FS H78014Z - Clave: SP0092-0001, F	5,800.00	-	-	5,800.00
12450160361081100005155510	CORTA PISTOLA 9MM PIETRO BERETTA 92FS H78015Z - Clave: SP0093-0001, F	5,800.00	-	-	5,800.00
12450160361081100005165510	CORTA PISTOLA 9MM PIETRO BERETTA 92FS H78016Z - Clave: SP0094-0001, F	5,800.00	-	-	5,800.00
12450160361081100005175510	CORTA PISTOLA 9MM PIETRO BERETTA 92FS H78017Z - Clave: SP0095-0001, F	5,800.00	-	-	5,800.00
12450160361081100005185510	CORTA PISTOLA 9MM PIETRO BERETTA 92FS H78018Z - Clave: SP0096-0001, F	5,800.00	-	-	5,800.00
12450160361081100005195510	CORTA PISTOLA 9MM PIETRO BERETTA 92FS H78036Z - Clave: SP0098-0001, F	5,800.00	-	-	5,800.00
12450160361081100005205510	CORTA PISTOLA 9MM CESKA ZBROJOVKA CZ 75 BD A295441 - Clave: SP0099-(	8,450.00	-	-	8,450.00
12450160361081100005215510	CORTA PISTOLA 9MM CESKA ZBROJOVKA CZ 75 BD A296275 - Clave: SP0100-(	8,450.00	-	-	8,450.00
12450160361081100005225510	CORTA PISTOLA 9MM CESKA ZBROJOVKA CZ 75 BD A296287 - Clave: SP0101-(	8,450.00	-	-	8,450.00
12450160361081100005235510	CORTA PISTOLA 9MM CESKA ZBROJOVKA CZ 75 BD A296329 - Clave: SP0102-(	8,450.00	-	-	8,450.00
12450160361081100005245510	CORTA PISTOLA 9MM CESKA ZBROJOVKA CZ 75 BD A296341 - Clave: SP0103-(	8,450.00	-	-	8,450.00
12450160361081100005255510	CORTA PISTOLA 9MM CESKA ZBROJOVKA CZ 75 BD A312040 - Clave: SP0104-(	8,450.00	-	-	8,450.00
12450160361081100005265510	CORTA PISTOLA 9MM CESKA ZBROJOVKA CZ 75 BD A312050 - Clave: SP0105-(	8,450.00	-	-	8,450.00
12450160361081100005275510	CORTA PISTOLA 9MM CESKA ZBROJOVKA CZ 75 BD A312064 - Clave: SP0106-(	8,450.00	-	-	8,450.00
12450160361081100005285510	CORTA PISTOLA 9MM CESKA ZBROJOVKA CZ 75 BD A312096 - Clave: SP0107-(	8,450.00	-	-	8,450.00
12450160361081100005295510	CORTA PISTOLA 9MM CESKA ZBROJOVKA CZ 75 BD A312103 - Clave: SP0108-(	8,450.00	-	-	8,450.00
12450160361081100005305510	LARGA FUSIL .223 MM COLT AR652 LGC012373 - Clave: SP0109-0001, Folio: S	10,000.00	-	-	10,000.00
12450160361081100005315510	LARGA FUSIL .223 MM COLT AR652 LGC012395 - Clave: SP0110-0001, Folio: S	10,000.00	-	-	10,000.00
12450160361081100005325510	LARGA FUSIL .223 MM COLT AR652 LGC012399 - Clave: SP0111-0001, Folio: S	10,000.00	-	-	10,000.00
12450160361081100005335510	LARGA FUSIL .223 MM COLT AR652 LGC012474 - Clave: SP0112-0001, Folio: S	10,000.00	-	-	10,000.00
12450160361081100005345510	LARGA FUSIL .223 MM COLT AR652 LGC012520 - Clave: SP0113-0001, Folio: S	10,000.00	-	-	10,000.00
12450160361081100005355510	LARGA FUSIL .223 MM COLT AR652 LGC012521 - Clave: SP0114-0001, Folio: S	10,000.00	-	-	10,000.00
12450160361081100005365510	LARGA FUSIL .223 MM COLT AR652 LGC012534 - Clave: SP0115-0001, Folio: S	10,000.00	-	-	10,000.00
12450160361081100005375510	LARGA FUSIL .223 MM COLT AR652 LGC012544 - Clave: SP0116-0001, Folio: S	10,000.00	-	-	10,000.00
12450160361081100005385510	LARGA FUSIL .223 MM COLT R6520 GC013334 - Clave: SP0117-0001, Folio: SP	14,000.00	-	-	14,000.00
12450160361081100005395510	LARGA FUSIL .223 MM COLT R6520 GC013357 - Clave: SP0118-0001, Folio: SP	14,000.00	-	-	14,000.00
12450160361081100005405510	LARGA RIFLE .223 MM COLT AR-15 ST006965 - Clave: SP0119-0001, Folio: SP0	2,500.00	-	-	2,500.00
12450160361081100005415510	LARGA CARABINA .223 MM BUSH MASTER XM15E2S L425942 - Clave: SP0120	14,000.00	-	-	14,000.00
12450160361081100005425510	LARGA CARABINA .223 MM BUSH MASTER XM15E2S L425943 - Clave: SP0121	14,000.00	-	-	14,000.00
12450160361081100005435510	LARGA CARABINA .223 MM BUSH MASTER XM15E2S L425944 - Clave: SP0122	14,000.00	-	-	14,000.00
12450160361081100005445510	LARGA CARABINA .223 MM BUSH MASTER XM15E2S BFI659821 - Clave: SP01	19,100.00	-	-	19,100.00
12450160361081100005455510	LARGA CARABINA .223 MM BUSH MASTER XM15E2S BFI659823 - Clave: SP01	19,100.00	-	-	19,100.00
12450160361081100005465510	LARGA CARABINA .223 MM BUSH MASTER XM15E2S BFI659825 - Clave: SP01	19,100.00	-	-	19,100.00
12450160361081100005475510	LARGA CARABINA .223 MM BUSH MASTER XM15E2S BFI659826 - Clave: SP01	19,100.00	-	-	19,100.00
12450160361081100005485510	LARGA CARABINA .223 MM BUSH MASTER XM15E2S BFI659827 - Clave: SP01	19,100.00	-	-	19,100.00
12450160361081100005495510	LARGA CARABINA .223 MM BUSH MASTER XM15E2S BFI659828 - Clave: SP01	19,100.00	-	-	19,100.00
12450160361081100005505510	LARGA CARABINA .223 MM BUSH MASTER XM15E2S BFI659829 - Clave: SP01	19,100.00	-	-	19,100.00
12450160361081100005515510	LENOVO IDEAPAD 330-14AST - Clave: DIF0021-0001, Folio: DIF0021	-	-	-	-
12450160361081100005525510	LARGA CARABINA .223 MM BUSH MASTER XM15E2S BFI659836 - Clave: SP01	19,100.00	-	-	19,100.00
12450160361081100005535510	LARGA CARABINA .223 MM BUSH MASTER XM15E2S BFI659837 - Clave: SP01	19,100.00	-	-	19,100.00
12450160361081100008295510	CORTA PISTOLA 9MM PIETRO BERETTA 92FS H78028Z - Clave: SP0097-0001, F	5,800.00	-	-	5,800.00
12450160361081100015675510	LARGA CARABINA .223 MM BUSH MASTER XM15E2S BFI659831 - Clave: SP01	19,100.00	-	-	19,100.00
12460160361000000000000	MAQUINARIA, OTROS EQUIPOS Y HERRAMIENTAS	406,371.16	69,645.93	19,320.00	456,697.09
12461160361000000000000	MAQUINARIA Y EQUIPO AGROPECUARIO	-	-	-	-
12461160361081100001335610	FUMIGADORA DE MOTOR GIFRELLI C 72 TIEMPOS MOD. NUVOLA J 34 - Clave:	-	-	-	-
12462160361000000000000	MAQUINARIA Y EQUIPO INDUSTRIAL	44,800.00	37,500.00	2,800.00	79,500.00
12462160361081100001445620	COMPRESOR A GASOLINA 7 HP 108 LITROS - Clave: OF0040-0001, Folio: OF00	3,000.00	-	-	3,000.00

MUNICIPIO DE MADERO
BALANZA DE COMPROBACION DE LA CUENTA 10000-0160 A LA CUENTA 93000-1603
ACUMULADA AL MES DE DICIEMBRE DEL 2025
A NIVEL DE CUENTAS DE DETALLE

CUENTACONTABLE	DESCRIPCION	SALDO INICIAL	DEBE	HABER	SALDO FINAL
12462160361081100001555620	MAQUINA MUNDIAL 300E Y EQUIPO DE SOLDADURA - Clave: OF0045-0001, F	1,300.00	-	1,300.00	-
12462160361081100002075620	PLANTA DE SOLDAR CON MOTOR DE GASOLINA LINCOIN EQUIPADA (PRAXAIR	35,000.00	-	-	35,000.00
12462160361081100002085620	TANQUE PARA OXIGENO INDUSTRIAL (PARA PLANTA DE SOLDAR) PRAXAIR CO	4,000.00	-	-	4,000.00
12462160361081100003325620	COMPRESOR PARA EQUIPO DENTAL - Clave: DIF0042-0001, Folio: DIF0042	1,500.00	-	1,500.00	-
12462160361821040001801562O	MOTOSIERRA MS - Clave: 56200000007, Folio: PC0064-0001	-	12,700.00	-	12,700.00
12462160361831020001802562O	MOTOSIERRA - Clave: 56200000008, Folio: MAR14-0001	-	13,000.00	-	13,000.00
12462160361831020001803562O	MOTOSIERRA - Clave: 56200000009, Folio: MAR015-0001	-	11,800.00	-	11,800.00
12463160361000000000000	MAQUINARIA Y EQUIPO DE CONSTRUCCION	104,040.00	-	-	104,040.00
12463160361081100002005630	APISONADOR VIBRATORIO BS60-4As 24318578 - Clave: OP0043-0001, Folio: C	20,000.00	-	-	20,000.00
12463160361081100003985630	MAQUINA VIBROBLOQUERA Y REVOLVEDORA DE HUMEDOS C/CAP. DE 150 L'I	4,000.00	-	-	4,000.00
12463160361081100001589563O	CORTADORA DE CONCRETO - Clave: OP0019, Folio: OP0019-0001	49,068.00	-	-	49,068.00
12463160361081100001590563O	PLACA COMPACTADORA MARCA QUALITY TOOLS MODELO C90T CON MOTO	30,972.00	-	-	30,972.00
12464160361000000000000	SISTEMAS DE AIRE ACONDICIONADO,CALEFACCION Y DE REFRIGERACION,IND	-	-	-	-
12465160361000000000000	EQUIPO DE COMUNICACION Y TELECOMUNICACION	52,170.00	-	3,720.00	48,450.00
12465160361081100001155650	TELEFONO PANASONIC MULTILINEA KX-T7730 COLOR BEIGE - Clave: TE0062-0	50.00	-	-	50.00
12465160361081100001935650	TELEFONO PANASONIC UNILINEA MOD: kx-TS500MXW S:4IAFC628626 - Clave	50.00	-	-	50.00
12465160361081100002175650	TELEFONO PANASONIC COLOR NEGRO MODELO KX-TS550ME S:. 8KCKA00479	50.00	-	-	50.00
12465160361081100002375650	TELEFONO ALAMBRICO VTECH - Clave: DS0015-0001, Folio: DS0015	100.00	-	-	100.00
12465160361081100002525650	TELEFONO ALAMBVTECH FENIX 100 NB - Clave: DR0019-0001, Folio: DR0019	100.00	-	-	100.00
12465160361081100002715650	TELEFONO PANASONIC KX-T7703 COLOR BLANCO - Clave: SP0044-0001, Folio	50.00	-	50.00	-
12465160361081100002765650	TELEFONO PANASONIC KX-TS5500ME COLOR BLANCO - Clave: SP0029-0001, F	-	-	-	-
12465160361081100002875650	TELEFONO PANASONIC KX-TG4111 INALAMBRICO - Clave: PC0010-0001, Follo	-	-	-	-
12465160361081100003195650	TELEFONO PANASONIC MODELO KX-TS6LXW-1 S:3EAAA184903 - Clave: DIF00	100.00	-	-	100.00
12465160361081100003205650	TELEFONO UNILINEAL PANASONIC MODELO KXTS500 ARENA - Clave: DIF0023	50.00	-	-	50.00
12465160361081100003375650	TELEFONO UNILINEAL PANASONIC KXTS500 SERIE No. 6HAAC941841 - Clave: I	-	-	-	-
12465160361081100003485650	TELEFONO PANASONIC COLOR NEGRO SERIE No. 1LAKB098877 - Clave: DM00	20.00	-	-	20.00
12465160361081100005005650	TELEFONO PANASONIC MULTILINEA MODELO KXT-7730, S:X6LCKC985214 - Cl	800.00	-	-	800.00
12465160361081100005035650	TELEFONO PANASONIC MX-T56LX S:8CBAA048487 - Clave: TE0032-0001, Folio	100.00	-	-	100.00
12465160361081100006235650	TELEFONO INALAMBRICO MOTOROLA MOTO500ID-2 - Clave: OF0007-0001, F	-	-	-	-
12465160361081100007365650	RADIO BASE MARCA MOTOROLA PRO7100 SERIE: 103TAS7257 - Clave: PC001	900.00	-	-	900.00
12465160361081100007375650	RADIO PORTATIL MARCA KENWOOD MOD. TK2302 TODOS CON ANTENA - Cla	1,333.00	-	-	1,333.00
12465160361081100008385650	RADIO MOTOROLA EM200 S: 019TEY0276 (UNIDAD 04-075) - Clave: SP0077-0	-	-	-	-
12465160361081100008395650	RADIO KENWOOD MODELO TK-7100H S: 61000025 (UNIDAD 04-260) - Clave:	-	-	-	-
12465160361081100008405650	RADIO MOTOROLA MOD. EM200 S: 019TGC2118 (UNIDAD 04-076) - Clave: SP	-	-	-	-
12465160361081100008415650	RADIO MOTOROLA - Clave: PC0017-0001, Folio: PC0017	800.00	-	-	800.00
12465160361081100008425650	RADIO BASE MARCA KENWWOD 45 WATTS, VHF 16 CANALES - Clave: SP0078-	5,000.00	-	-	5,000.00
12465160361081100009335650	RADIO PORTATIL DIGITAL KENWOOD (6 PZAS.) - Clave: PC0019-0001, Folio: PC	3,666.00	-	-	3,666.00
12465160361081100009345650	RADIO MOVIL ANALOGO DIGITAL KENWOOD (2 PZAS.) - Clave: PC0020-0001, I	7,500.00	-	-	7,500.00
12465160361081100013785650	RADIO PORTATIL MARCA KENWOOD MOD. TK2302 TODOS CON ANTENA - Cla	1,334.00	-	-	1,334.00
12465160361081100013795650	RADIO PORTATIL MARCA KENWOOD MOD. TK2302 TODOS CON ANTENA - Cla	1,333.00	-	-	1,333.00
12465160361081100014425650	RADIO PORTATIL DIGITAL KENWOOD (6 PZAS.) - Clave: PC0019-0002, Folio: PC	3,666.00	-	-	3,666.00
12465160361081100014435650	RADIO PORTATIL DIGITAL KENWOOD (6 PZAS.) - Clave: PC0019-0003, Folio: PC	3,666.00	-	-	3,666.00
12465160361081100014445650	RADIO PORTATIL DIGITAL KENWOOD (6 PZAS.) - Clave: PC0019-0004, Folio: PC	3,666.00	-	-	3,666.00
12465160361081100014455650	RADIO PORTATIL DIGITAL KENWOOD (6 PZAS.) - Clave: PC0019-0005, Folio: PC	3,666.00	-	-	3,666.00
12465160361081100014465650	RADIO PORTATIL DIGITAL KENWOOD (6 PZAS.) - Clave: PC0019-0006, Folio: PC	3,670.00	-	3,670.00	-
12465160361081100014475650	RADIO MOVIL ANALOGO DIGITAL KENWOOD (2 PZAS.) - Clave: PC0020-0002, I	7,500.00	-	-	7,500.00
12465160361821040000872565O	FUENTE DE ALIMENTACION DE AMPERES 13.8 VDC ASTRON RS12A 20199050	3,000.00	-	-	3,000.00
12466160361000000000000	EQUIPOS DE GENERACION ELECTRICA,APARATOS Y ACCESORIOS ELECRTICOS	62,341.16	3,090.00	1,400.00	64,031.16
12466160361010100000845660	CALENTADOR - Clave: PRE0037-0001, Folio: PRE0037	2,000.00	-	-	2,000.00
12466160361010100009275660	ESTUFA 4 QUEMADORES - Clave: PC0028-0001, Folio: PC0028	-	-	-	-
12466160361010100009295660	REFRIGERADOR MARCA HISENSE COLOR GRIS - Clave: SP0063-0001, Folio: SP0	-	-	-	-
12466160361081100009305660	ESTUFA 4 QUEMADORES - Clave: SP0037-0001, Folio: SP0037	600.00	-	600.00	-
12466160361081100009355660	MICROONDAS - Clave: TE0050-0001, Folio: TE0050	1,000.00	-	-	1,000.00
12466160361081100009365660	ESTUFA 4 QUEMADORES - Clave: SP0064-0001, Folio: SP0064	800.00	-	800.00	-
12466160361081100009475660	HORNO M. ONDAS DAEWOO KOR-1N5AML 1.1 SL - Clave: DIF0036-0001, Folio	800.00	-	-	800.00
12466160361081100009485660	LICUADORA OSTER BEST02E00013 - Clave: DIF0037-0001, Folio: DIF0037	700.00	-	-	700.00
12466160361081100015925660	MICROONDAS WINIA BLANCO - Clave: DM0031-001, Folio: DM0031	2,726.00	-	-	2,726.00
12466160361081100015955660	HORNO DE MO PANASONIC NN-SB 646N - Clave: OF0066-0001, Folio: OF0066	4,790.00	-	-	4,790.00
12466160361081100015975660	MAQUINA ALGODON DE AZUCAR GAS COMERCIAL - Clave: PRE0044-0001, Fo	9,360.00	-	-	9,360.00
12466160361081100015985660	DESPACHADOR DE AGUA ELÉCTRICO DE PISO - Clave: SI0025-001, Folio: SI002	4,124.98	-	-	4,124.98
12466160361081100016025660	DESPACHADOR DE AGUA DE PISO - Clave: PRE0046-0001, Folio: PRE0046	3,991.18	-	-	3,991.18
12466160361081100018545660	DISPENSADOR DE AGUA - Clave: 56600000020, Folio: OP0070	-	3,090.00	-	3,090.00
12466160361821040001740566O	REF 14FTH CONTENEDOR FRIO - Clave: 56600000014, Folio: SP0147	8,989.99	-	-	8,989.99
12466160361821040001741566O	ESTUFA DE CALEFACCIÓN - Clave: 56600000015, Folio: SP0148	6,990.00	-	-	6,990.00
12466160361821040001742566O	HORNO DE MICROONDAS - Clave: 56600000016, Folio: SP0149	3,490.01	-	-	3,490.01
12466160361821040001743566O	LICUADORA - Clave: 56600000017, Folio: SP0150	999.00	-	-	999.00
12466160361821040001744566O	DISPENSADOR DE AGUA CALIENTE - Clave: 56600000018, Folio: SP0151	1,990.00	-	-	1,990.00
12466160361821040001745566O	LAVADORA - Clave: 56600000019, Folio: SP0152	8,990.00	-	-	8,990.00
12467160361000000000000	HERRAMIENTAS Y MAQUINAS-HERRAMIENTA	100,480.00	29,055.93	11,400.00	118,135.93
12467160361081100001305670	ESCALERA DE ALUMINIO EXTENSION DE 24 ESCALONES * - Clave: OF0020-000	800.00	-	-	800.00
12467160361081100001315670	ESCALERA EXTRA LARGA DE FIBRA DE VIDRIO * - Clave: OF0021-0001, Folio: O	1,500.00	-	-	1,500.00
12467160361081100001325670	ESCALERA TIJERA MINI - Clave: OF0022-0001, Folio: OF0022	600.00	-	-	600.00
12467160361081100001345670	PODADORA AUTOMATICA DE MOTOR H. 94408 (UNIDAD DEPORTIVA) - Clave:	1,000.00	-	1,000.00	-
12467160361081100001365670	CORTA SETOS STIHL HS-45 - Clave: OF0026-0001, Folio: OF0026	900.00	-	-	900.00
12467160361081100001375670	GUIRO COLOR NARANJA - Clave: OF0027-0001, Folio: OF0027	1,500.00	-	-	1,500.00
12467160361081100001395670	LAVADO Y ENGRASADO: CUBETA BOMBA ACEITE COLOR ROJO. CUBETA ENGR	3,000.00	-	-	3,000.00
12467160361081100001405670	ESCALERA TIJERA AMARILLO TSP-10 9 ESC. ESCA. ALUMINIO - Clave: OF0024-0	1,000.00	-	-	1,000.00
12467160361081100001415670	GATO MECANICO DE 4 TONELADAS - Clave: OF0038-0001, Folio: OF0038	-	-	-	-
12467160361081100001425670	DESMALEZADOR KINRO RECTA 26CC - Clave: OF0028-0001, Folio: OF0028	-	-	-	-
12467160361081100001435670	DESBROZADORA 746 T/71 PROFESIONAL - Clave: OF0029-0001, Folio: OF0029	2,000.00	-	2,000.00	-
12467160361081100001465670	MOTOSIERRA MARCA STIHL COLOR NARANJA MS170/170 C. D71336 MOTOR	3,000.00	-	3,000.00	-
12467160361081100001495670	DESMALZADORA SHINDAIWA B450/AUS 41,5CC - Clave: OF0031-0001, Folio: (	-	-	-	-
12467160361081100001505670	MULTIFUNCIONAL KAWASHIMA MONTANA 33 CC DESMALEZADORA - Clave: (	4,000.00	-	4,000.00	-
12467160361081100001515670	HIDROLAVADORA AGUA FRIA MARCA APOLLO 2 iP - Clave: OF0042-0001, Folio	10,000.00	-	-	10,000.00
12467160361081100001525670	DESBROZADORA OLEO-MAC POTENCIA/CILINDRADA 2.8 Cv 2.1 - Clave: OF003	-	-	-	-
12467160361081100001535670	COMBO ROTOMARTILLO 650W + MINI - Clave: OF0043-0001, Folio: OF0043	1,800.00	-	-	1,800.00
12467160361081100001545670	CORTADORA DE METALES 14" C/10 DW0014 - Clave: OF0044-0001, Folio: OF0	1,000.00	-	-	1,000.00
12467160361081100003855670	ESCALERA DE ALUMINIO PLEGABLE 3.5 MTS. ANTIDERRAPANTE - Clave: CC003	500.00	-	-	500.00
12467160361081100004125670	BASCULA DE PISO HEALTH O METER - Clave: DIF0055-0001, Folio: DIF0055	100.00	-	-	100.00
12467160361081100006285670	ESCALERA EXTENSION ROJA XC-24 ESC. ESCAL. ALUMINIO - Clave: OF0023-000	-	-	-	-
12467160361081100006295670	ESCALERA EXTENSION ROJA XC-24 ESC. ESCAL. ALUMINIO - Clave: OF0025-000	1,000.00	-	1,000.00	-
12467160361081100009375670	MOTOSIERRA STHIL 210 - Clave: PC0033-0001, Folio: PC0033	4,100.00	-	-	4,100.00
12467160361081100009385670	CABLES PASA CORRIENTE AGG TOOLS CO104 REFORZADO 4.8 M TRUPER - Cla	200.00	-	-	200.00
12467160361081100009395670	CABLES PASA CORRIENTE TRUPER 17544 3.5 M CALIBRE 6 - Clave: PC0035-000	180.00	-	-	180.00
12467160361081100009405670	GATO HIDRAULICO TRUPER 14944 2 TONELADAS PATIN CON MALETIN CAPA2	650.00	-	-	650.00

CUENTACONTABLE	DESCRIPCION	SALDO INICIAL	DEBE	HABER	SALDO FINAL
12467160361081100009415670	LLAVE DE CRUZ TRUPER 15480 18 PARA BIRLOS - Clave: PC0037-0001, Folio: P	350.00	-	-	350.00
12467160361081100009425670	ASPERSORA MOTORIZADA TAKASHI 31CC 4 TIEMPOS - Clave: PC0038-0001, Fo	2,500.00	-	-	2,500.00
12467160361081100009435670	ASPERSORA MOTORIZADA TAKASHI 26CC 2 TIEMPOS - Clave: PC0039-0001, Fo	2,100.00	-	-	2,100.00
12467160361081100009745670	PISTOLA INSENSIBILIZADORA CASH ESPECIAL KC40670027 - Clave: RA0005-00	5,000.00	-	-	5,000.00
12467160361081100009755670	ARREADOR ELECTRICO - Clave: RA0012-0001, Folio: RA0012	-	-	-	-
12467160361081100013655670	CARRETILLA TRUPER 4.5 LLANTA NEUMATICA (LOTE DE 3 PZAS.) - Clave: OF00	200.00	-	200.00	-
12467160361081100013665670	CARRETILLA TRUPER 4.5 LLANTA NEUMATICA (LOTE DE 3 PZAS.) - Clave: OF00	200.00	-	200.00	-
12467160361081100014415670	GATO HIDRAULICO TRUPER 14944 2 TONELADAS PATIN CON MALETIN CAPA2	650.00	-	-	650.00
12467160361081100015855670	TRACTOR PODADRO JHON DEERE - Clave: OF0047, Folio: OF0047-0001	45,000.00	-	-	45,000.00
12467160361081100017285670	MOTOSIERRA AGRICOLA - Clave: 56700000039, Folio: MA0039	5,650.00	-	-	5,650.00
12467160361831010001789567O	SOPLADORA STIHL BG-420 - Clave: 56700000040, Folio: MAR010-001	-	10,100.00	-	10,100.00
12467160361831010001790567O	MOTOSIERRA ECHO CS-510, 49.3CC,20 - Clave: 56700000041, Folio: MAR012-	-	9,155.93	-	9,155.93
12467160361831010001791567O	MOCHILA ASPERSORA - Clave: 56700000042, Folio: MAR013-001	-	5,550.00	-	5,550.00
12467160361831020001804567O	ESCALERA - Clave: 56700000043, Folio: MAR016-0001	-	4,250.00	-	4,250.00
12469160361000000000000	OTROS EQUIPOS	42,540.00	-	-	42,540.00
12469160361081100001565690	MOTOBOMBA 2HP EVANS (MODELO VN001360E1PA56J) RASTRO - Clave: OFC	3,000.00	-	-	3,000.00
12469160361081100003005690	EXTINTOR YOLIS COLOR ROJO 35 KG. CON C/DIABLO - Clave: PC0032-0001, Fo	300.00	-	-	300.00
12469160361081100007255690	EXTINTORES PQS MOD. 20 MARCA FILADELFIA (LOTE DE 20 PZAS.) - Clave: PC(	70.00	-	-	70.00
12469160361081100007265690	EXTINTOR ROJO - Clave: PC0030-0001, Folio: PC0030	70.00	-	-	70.00
12469160361081100008305690	EXTINTOR ROJO - Clave: PC0031-0001, Folio: PC0031	70.00	-	-	70.00
12469160361081100008315690	POSTE DE TUBO GALVANIZADO 9 METROS 2 AV. REVOLUCION ESQ. MORELOS	3,000.00	-	-	3,000.00
12469160361081100008325690	ANTENA DE REJILLA DE 2.4 P TRANSMISOR DE VIDEO Y DATOS CAMARA 2 AVE	1,000.00	-	-	1,000.00
12469160361081100008335690	ANTENA OMNI DIRECCIONAL DE ALTA GANANCIA, RADIO DE BANDA CIVIL 3 R/	500.00	-	-	500.00
12469160361081100008345690	CAMARA DE MOVIMIENTO MODELO MINITRAX Y POSTE BLANCO/NEGRO MO	5,000.00	-	-	5,000.00
12469160361081100008355690	CAMARA DE MOVIMIENTO MODELO: ICANTECK MY DOME240 MOVIMIENTO	8,000.00	-	-	8,000.00
12469160361081100008365690	EQUIPO DE VIDEO DE VIGILANCIA CAMARA # 4 SALIDA A MORELIA - Clave: SP(	20,000.00	-	-	20,000.00
12469160361081100008375690	ANTENA DE ALTA GANANCIA MODELO: MG150 PARA VHF, INCLUYE KIT DE MC	-	-	-	-
12469160361081100008435690	ANTENA DE ALTA GANANCIA MCA.ATA MOD.AT6-C - Clave: PC0056-0001, Fol	200.00	-	-	200.00
12469160361081100013805690	EXTINTORES PQS MOD. 20 MARCA FILADELFIA (LOTE DE 20 PZAS.) - Clave: PC(	70.00	-	-	70.00
12469160361081100013815690	EXTINTORES PQS MOD. 20 MARCA FILADELFIA (LOTE DE 20 PZAS.) - Clave: PC(	70.00	-	-	70.00
12469160361081100013825690	EXTINTORES PQS MOD. 20 MARCA FILADELFIA (LOTE DE 20 PZAS.) - Clave: PC(	70.00	-	-	70.00
12469160361081100013835690	EXTINTORES PQS MOD. 20 MARCA FILADELFIA (LOTE DE 20 PZAS.) - Clave: PC(	70.00	-	-	70.00
12469160361081100013845690	EXTINTORES PQS MOD. 20 MARCA FILADELFIA (LOTE DE 20 PZAS.) - Clave: PC(	70.00	-	-	70.00
12469160361081100013855690	EXTINTORES PQS MOD. 20 MARCA FILADELFIA (LOTE DE 20 PZAS.) - Clave: PC(	70.00	-	-	70.00
12469160361081100013865690	EXTINTORES PQS MOD. 20 MARCA FILADELFIA (LOTE DE 20 PZAS.) - Clave: PC(	70.00	-	-	70.00
12469160361081100013875690	EXTINTORES PQS MOD. 20 MARCA FILADELFIA (LOTE DE 20 PZAS.) - Clave: PC(	70.00	-	-	70.00
12469160361081100013885690	EXTINTORES PQS MOD. 20 MARCA FILADELFIA (LOTE DE 20 PZAS.) - Clave: PC(	70.00	-	-	70.00
12469160361081100013895690	EXTINTORES PQS MOD. 20 MARCA FILADELFIA (LOTE DE 20 PZAS.) - Clave: PC(	70.00	-	-	70.00
12469160361081100013905690	EXTINTORES PQS MOD. 20 MARCA FILADELFIA (LOTE DE 20 PZAS.) - Clave: PC(	70.00	-	-	70.00
12469160361081100013915690	EXTINTORES PQS MOD. 20 MARCA FILADELFIA (LOTE DE 20 PZAS.) - Clave: PC(	70.00	-	-	70.00
12469160361081100013925690	EXTINTORES PQS MOD. 20 MARCA FILADELFIA (LOTE DE 20 PZAS.) - Clave: PC(	70.00	-	-	70.00
12469160361081100013935690	EXTINTORES PQS MOD. 20 MARCA FILADELFIA (LOTE DE 20 PZAS.) - Clave: PC(	70.00	-	-	70.00
12469160361081100013945690	EXTINTORES PQS MOD. 20 MARCA FILADELFIA (LOTE DE 20 PZAS.) - Clave: PC(	70.00	-	-	70.00
12469160361081100013955690	EXTINTORES PQS MOD. 20 MARCA FILADELFIA (LOTE DE 20 PZAS.) - Clave: PC(	70.00	-	-	70.00
12469160361081100013965690	EXTINTORES PQS MOD. 20 MARCA FILADELFIA (LOTE DE 20 PZAS.) - Clave: PC(	70.00	-	-	70.00
12469160361081100013975690	EXTINTORES PQS MOD. 20 MARCA FILADELFIA (LOTE DE 20 PZAS.) - Clave: PC(	70.00	-	-	70.00
12469160361081100013985690	EXTINTORES PQS MOD. 20 MARCA FILADELFIA (LOTE DE 20 PZAS.) - Clave: PC(	70.00	-	-	70.00
12470160361000000000000	COLECCIONES, OBRAS DE ARTE Y OBJETOS VALIOSOS	11,340.00	-	-	11,340.00
12471160361000000000000	BIENES ARTISTICOS, OBRAS DE ARTE Y OBJETOS VALIOSOS	11,340.00	-	-	11,340.00
12471160361081100000135130	ACTA DE ELEVACION A MUNICIPIO - Clave: PRE0014-0001, Folio: PRE0014	500.00	-	-	500.00
12471160361081100000145130	DECRETO DE ERECCION A MUNICIPIO - Clave: PRE0015-0001, Folio: PRE0015	500.00	-	-	500.00
12471160361081100000155130	LITOGRAFIA DE FORJADORES DEL MUNICIPIO - Clave: PRE0016-0001, Folio: PF	250.00	-	-	250.00
12471160361081100000165130	PINTURA AL OLEO DE ESCUDO OFICIAL DE MUNICIPIO - Clave: PRE0017-0001,	2,500.00	-	-	2,500.00
12471160361081100000175130	PINTURA AL OLEO DE GENERAL GERTRUDIS G. SANCHEZ - Clave: PRE0018-000	4,000.00	-	-	4,000.00
12471160361081100000185130	NICHO DE PINO 25 X 45 PARA BANDERA CON BANDERA INCLUIDA - Clave: PRE	1,500.00	-	-	1,500.00
12471160361081100002215130	CUADRO DE J. TRINIDAD CORONA VARGAS 1ER. PRESIDENTE MPAL. DE MADE	20.00	-	-	20.00
12471160361081100002235130	CUADRO DEL GRAL. GERTRUDIS G. SANCHEZ - Clave: CA0031-0001, Folio: CA0	20.00	-	-	20.00
12471160361081100004785130	PLACA DE RECONOCIMIENTO MATIAS VILLA VILLA - Clave: TENET0012-0001, F	20.00	-	-	20.00
12471160361081100004795130	BANDERA CON PORTABANDERA - Clave: TENET0013-0001, Folio: TENET0013	50.00	-	-	50.00
12471160361081100007755130	CUADROS DE PERSONAJES DESTACADOS DEL MUNICIPIO (LOTE DE 11 PZAS.) -	20.00	-	-	20.00
12471160361081100007765130	CUADROS DE PRESIDENTES MUNICIPALES DE MADERO MICH. (LOTE DE 23 PZ/	20.00	-	-	20.00
12471160361081100011675130	GUITARRA TIPO VALENCIA CON ESTUCHE (LOTE DE 3 PZAS.) - Clave: CC0017-0	200.00	-	-	200.00
12471160361081100011685130	GUITARRA TIPO VALENCIA CON ESTUCHE (LOTE DE 3 PZAS.) - Clave: CC0017-0	200.00	-	-	200.00
12471160361081100011695130	GUTARRA TIPO CLASICA (LOTE DE 4 PZAS.) - Clave: CC0018-0004, Folio: CC001	300.00	-	-	300.00
12471160361081100011705130	GUTARRA TIPO CLASICA (LOTE DE 4 PZAS.) - Clave: CC0018-0002, Folio: CC001	300.00	-	-	300.00
12471160361081100011715130	GUTARRA TIPO CLASICA (LOTE DE 4 PZAS.) - Clave: CC0018-0003, Folio: CC001	300.00	-	-	300.00
12471160361081100011765130	CUADROS DE PERSONAJES DESTACADOS DEL MUNICIPIO (LOTE DE 11 PZAS.) -	20.00	-	-	20.00
12471160361081100011775130	CUADROS DE PERSONAJES DESTACADOS DEL MUNICIPIO (LOTE DE 11 PZAS.) -	20.00	-	-	20.00
12471160361081100011785130	CUADROS DE PERSONAJES DESTACADOS DEL MUNICIPIO (LOTE DE 11 PZAS.) -	20.00	-	-	20.00
12471160361081100011795130	CUADROS DE PERSONAJES DESTACADOS DEL MUNICIPIO (LOTE DE 11 PZAS.) -	20.00	-	-	20.00
12471160361081100011805130	CUADROS DE PERSONAJES DESTACADOS DEL MUNICIPIO (LOTE DE 11 PZAS.) -	20.00	-	-	20.00
12471160361081100011815130	CUADROS DE PERSONAJES DESTACADOS DEL MUNICIPIO (LOTE DE 11 PZAS.) -	20.00	-	-	20.00
12471160361081100011825130	CUADROS DE PERSONAJES DESTACADOS DEL MUNICIPIO (LOTE DE 11 PZAS.) -	20.00	-	-	20.00
12471160361081100011835130	CUADROS DE PERSONAJES DESTACADOS DEL MUNICIPIO (LOTE DE 11 PZAS.) -	20.00	-	-	20.00
12471160361081100011845130	CUADROS DE PERSONAJES DESTACADOS DEL MUNICIPIO (LOTE DE 11 PZAS.) -	20.00	-	-	20.00
12471160361081100011855130	CUADROS DE PERSONAJES DESTACADOS DEL MUNICIPIO (LOTE DE 11 PZAS.) -	20.00	-	-	20.00
12471160361081100011865130	CUADROS DE PRESIDENTES MUNICIPALES DE MADERO MICH. (LOTE DE 23 PZ/	20.00	-	-	20.00
12471160361081100011875130	CUADROS DE PRESIDENTES MUNICIPALES DE MADERO MICH. (LOTE DE 23 PZ/	20.00	-	-	20.00
12471160361081100011885130	CUADROS DE PRESIDENTES MUNICIPALES DE MADERO MICH. (LOTE DE 23 PZ/	20.00	-	-	20.00
12471160361081100011895130	CUADROS DE PRESIDENTES MUNICIPALES DE MADERO MICH. (LOTE DE 23 PZ/	20.00	-	-	20.00
12471160361081100011905130	CUADROS DE PRESIDENTES MUNICIPALES DE MADERO MICH. (LOTE DE 23 PZ/	20.00	-	-	20.00
12471160361081100011915130	CUADROS DE PRESIDENTES MUNICIPALES DE MADERO MICH. (LOTE DE 23 PZ/	20.00	-	-	20.00
12471160361081100011925130	CUADROS DE PRESIDENTES MUNICIPALES DE MADERO MICH. (LOTE DE 23 PZ/	20.00	-	-	20.00
12471160361081100011935130	CUADROS DE PRESIDENTES MUNICIPALES DE MADERO MICH. (LOTE DE 23 PZ/	20.00	-	-	20.00
12471160361081100011945130	CUADROS DE PRESIDENTES MUNICIPALES DE MADERO MICH. (LOTE DE 23 PZ/	20.00	-	-	20.00
12471160361081100011955130	CUADROS DE PRESIDENTES MUNICIPALES DE MADERO MICH. (LOTE DE 23 PZ/	20.00	-	-	20.00
12471160361081100011965130	CUADROS DE PRESIDENTES MUNICIPALES DE MADERO MICH. (LOTE DE 23 PZ/	20.00	-	-	20.00
12471160361081100011975130	CUADROS DE PRESIDENTES MUNICIPALES DE MADERO MICH. (LOTE DE 23 PZ/	20.00	-	-	20.00
12471160361081100011985130	CUADROS DE PRESIDENTES MUNICIPALES DE MADERO MICH. (LOTE DE 23 PZ/	20.00	-	-	20.00
12471160361081100011995130	CUADROS DE PRESIDENTES MUNICIPALES DE MADERO MICH. (LOTE DE 23 PZ/	20.00	-	-	20.00
12471160361081100012005130	CUADROS DE PRESIDENTES MUNICIPALES DE MADERO MICH. (LOTE DE 23 PZ/	20.00	-	-	20.00
12471160361081100012015130	CUADROS DE PRESIDENTES MUNICIPALES DE MADERO MICH. (LOTE DE 23 PZ/	20.00	-	-	20.00
12471160361081100012025130	CUADROS DE PRESIDENTES MUNICIPALES DE MADERO MICH. (LOTE DE 23 PZ/	20.00	-	-	20.00
12471160361081100012035130	CUADROS DE PRESIDENTES MUNICIPALES DE MADERO MICH. (LOTE DE 23 PZ/	20.00	-	-	20.00
12471160361081100012045130	CUADROS DE PRESIDENTES MUNICIPALES DE MADERO MICH. (LOTE DE 23 PZ/	20.00	-	-	20.00

MUNICIPIO DE MADERO
BALANZA DE COMPROBACION DE LA CUENTA 10000-0160 A LA CUENTA 93000-1603
ACUMULADA AL MES DE DICIEMBRE DEL 2025
A NIVEL DE CUENTAS DE DETALLE

CUENTACONTABLE	DESCRIPCION	SALDO INICIAL	DEBE	HABER	SALDO FINAL
12471160361081100012055130	CUADROS DE PRESIDENTES MUNICIPALES DE MADERO MICH. (LOTE DE 23 PZA	20.00	-	-	20.00
12471160361081100012065130	CUADROS DE PRESIDENTES MUNICIPALES DE MADERO MICH. (LOTE DE 23 PZA	20.00	-	-	20.00
12471160361081100012075130	CUADROS DE PRESIDENTES MUNICIPALES DE MADERO MICH. (LOTE DE 23 PZA	20.00	-	-	20.00
12472160361000000000000	OBJETOS DE VALOR	-	-	-	-
12480160361000000000000	ACTIVOS BIOLOGICOS	-	-	-	-
12481160361000000000000	BOVINOS	-	-	-	-
12482160361000000000000	PORCINOS	-	-	-	-
12483160361000000000000	AVES	-	-	-	-
12484160361000000000000	OVINOS Y CAPRINOS	-	-	-	-
12485160361000000000000	PECES Y ACUICULTURA	-	-	-	-
12486160361000000000000	EQUINOS	-	-	-	-
12487160361000000000000	ESPECIES MENORES Y DE ZOOLOGICO	-	-	-	-
12488160361000000000000	ARBOLES Y PLANTAS	-	-	-	-
12489160361000000000000	OTROS ACTIVOS BIOLOGICOS	-	-	-	-
12500160361000000000000	ACTIVOS INTANGIBLES	-	-	-	-
12510160361000000000000	SOFTWARE	-	-	-	-
12520160361000000000000	PATENTES, MARCAS Y DERECHOS	-	-	-	-
12521160361000000000000	PATENTES	-	-	-	-
12522160361000000000000	MARCAS	-	-	-	-
12523160361000000000000	DERECHOS	-	-	-	-
12530160361000000000000	CONCESIONES Y FRANQUICIAS	-	-	-	-
12531160361000000000000	CONCESIONES	-	-	-	-
12532160361000000000000	FRANQUICIAS	-	-	-	-
12540160361000000000000	LICENCIAS	-	-	-	-
12541160361000000000000	LICENCIAS INFORMATICAS E INTELECTUALES	-	-	-	-
12542160361000000000000	LICENCIAS INDUSTRIALES,COMERCIALES Y OTRAS	-	-	-	-
12590160361000000000000	OTROS ACTIVOS INTANGIBLES	-	-	-	-
12600160361000000000000	DEPRECIACION, DETERIORO Y AMORTIZACION ACUMULADA DE BIENES	7,154,101.83	305,536.33	893,222.45	7,741,787.95
12610160361000000000000	DEPRECIACION ACUMULADA DE BIENES INMUEBLES	-	-	-	-
12620160361000000000000	DEPRECIACION ACUMULADA DE INFRAESTRUCTURA	-	-	-	-
12630160361000000000000	DEPRECIACION ACUMULADA DE BIENES MUEBLES	7,154,101.83	305,536.33	893,222.45	7,741,787.95
1263016036100001	DEPRECIACION INVENTARIO INICIAL	10,454.02	-	-	10,454.02
12630160361010100008785110	ARCHIVERO A MEDIDA EMPOTRADO - Clave: PRE0005-0001, Folio: PRE0005 (I	687.80	-	131.22	819.02
12630160361010100008795110	TELEFONO INALAMBRICO 2 LINEAS - Clave: PRE0013-0001, Folio: PRE0013 (De	240.73	-	45.93	286.66
12630160361010100008805110	PERCHERO DE MADERA - Clave: PRE0020-0001, Folio: PRE0020 (Depreciación)	171.95	-	32.81	204.76
12630160361010100008815110	TRITURADOR DE PAPEL - Clave: PRE0021-0001, Folio: PRE0021 (Depreciación)	95.00	95.00	-	-
12630160361010100008825110	SILLA PARA VISITANTE TAPIZADAS COLOR NEGRO (LOTE DE 2 PIEZAS) - Clave: I	137.56	-	26.24	163.80
12630160361010100008835110	BANCAS DE MADERA COLOR NATURAL (LOTE DE 7 PZAS.) - Clave: PRE0028-00	-	-	-	-
12630160361010100008845660	CALENTADOR - Clave: PRE0037-0001, Folio: PRE0037 (Depreciación)	687.80	-	131.22	819.02
12630160361010100008855120	DESPACHADOR DE AGUA - Clave: MA0022-0001, Folio: MA0022 (Depreciación	171.95	-	32.81	204.76
12630160361010100008865110	MUEBLE DE MADERA COLOR NATURAL CHAPA CON 2 PUERTAS - Clave: SI0002	412.68	-	78.73	491.41
12630160361010100008875120	DESPACHADOR DE AGUA - Clave: PRE0038-0001, Folio: PRE0038 (Depreciació	-	-	-	-
12630160361010100008885150	EQUIPO DE COMPUTO PC GHIA FRONTIER SLIM INTEL CORE 15 SERIE: 396954	-	-	-	-
12630160361010100008895110	TELEFONO PANASONIC COLOR NEGRO SERIE No. 8CBAA048383 - Clave: SI001	30.95	-	5.91	36.86
12630160361010100008905150	REGULADOR CDP NEGRO CON BLANCO 20011O-3071026 - Clave: SI0021-0001	171.95	171.95	-	-
12630160361010100008915110	ARCHIVERO DE MADERA EMPOTRADO - Clave: DM0002-0001, Folio: DM0002	343.90	-	65.61	409.51
12630160361010100008925150	MULTIFUNCIONAL EPSON L5190 - Clave: IMU0005-0001, Folio: IMU0005 (Dep	3,333.33	3,333.33	-	-
12630160361010100008935150	R-URP 508 500 VA/250 WATTS (REGULADOR) - Clave: SE0009-0001, Folio: SEC	275.12	-	52.49	327.61
12630160361010100008945120	NICHO CON BANDERA - Clave: SE0010-0001, Folio: SE0010 (Depreciación)	295.20	-	-	295.20
12630160361010100008955110	ARCHIVERO DE MADERA SOBRE MEDIDA - Clave: SE0011-0001, Folio: SE0011	412.68	-	78.73	491.41
12630160361010100008965150	MULTIFUNCIONAL EPSON L5190 - Clave: SE0008-0001, Folio: SE0008 (Depreci	-	-	-	-
12630160361010100008975110	MUEBLE SOBRE DISEÑO COLOR NATURAL CON CAJONES Y ENTREPAÑOS - Clav	343.90	-	65.61	409.51
12630160361010100008985110	CENTRO DE TRABAJO COLOMBIA - Clave: TE0011-0001, Folio: TE0011 (Deprec	-	-	-	-
12630160361010100008995110	SILLA EJECUTIVA LYON - Clave: TE0019-0001, Folio: TE0019 (Depreciación)	-	-	-	-
12630160361010100009005110	SILLA EJECUTIVA CAPADOCIA - Clave: TE0021-0001, Folio: TE0021 (Depreciaci	-	-	-	-
12630160361010100009015150	PC GHIA FRONTIER SLIM CON BOCINAS INTEGRADAS - Clave: TE0028-0001, Fo	4,444.45	-	-	4,444.45
12630160361010100009025150	COMPUTADORA TODO EN UNO No. SERIE 3CR251192L - Clave: TE0029-0001,	-	-	-	-
12630160361010100009035110	TELEFONO PANASONIC KX-TC500 ME COLOR NEGRO S: 13EFAA185429 - Clave	9.50	9.50	-	-
12630160361010100009045110	TEL. ALAMB PANASONIC KXTS108 SERIE No. 8DAKM081993 - Clave: TE0033-0	137.56	-	26.24	163.80
12630160361010100009055110	TEL. ALAMB DOS LINEAS MOTOROLA SERIE No. 2LXW8009318 - Clave: TE0034	68.78	-	13.12	81.90
12630160361010100009065110	R-URP 508 500 VA/250 WATTS (REGULADOR) - Clave: TE0045-0001, Folio: TEC	-	-	-	-
12630160361010100009075110	RESTIRADOR TELESCOPICO 80 X 120 CON BANCO DE MADERA - Clave: OP0007	-	-	-	-
12630160361010100009105150	MULTIFUNCIONAL KONICA BIZHUB C308 NVOS: A7PY01700292 EQUIPO DIGIT	55,555.55	-	-	55,555.55
12630160361010100009115150	REGULADOR SOLA BASIC MICROVOLT VA2000 - Clave: OP0032-0001, Folio: OI	137.56	137.56	-	-
12630160361010100009125150	PLOTTER HP DESIGNJET T830 24 PULGADAS 60 CM MULTIFUNCIONAL 4 TINTA	20,634.00	-	3,936.60	24,570.60
12630160361010100009135210	PROYECTOR INFOCUS IN 112XA 3600LUM S: CHNJ84700224 - Clave: OP0036-(	1,666.67	-	-	1,666.67
12630160361010100009145110	MUEBLE CON 2 DIVISIONES COLOR CAOBA - Clave: MA0002-0001, Folio: MA0	343.90	-	65.61	409.51
12630160361010100009155110	ARCHIVERO CON 4 DIVISIONES COLOR CAOBA - Clave: MA0003-0001, Folio: M	687.80	-	131.22	819.02
12630160361010100009165110	ARCHIVERO DE MADERA EMPOTRADO - Clave: MA0004-0001, Folio: MA0004	687.80	-	131.22	819.02
12630160361010100009175110	ESCRITORIO COLOR PAJA CON NEGRO - Clave: MA0009-0001, Folio: MA0009 (	171.95	-	32.81	204.76
12630160361010100009185110	ESCRITORIO COLOR GRIS Y LA PARTE SUPERIOR CAFÉ - Clave: MA0010-0001, F	171.95	-	32.81	204.76
12630160361010100009195110	SILLA SECRETARIAL DE PIEL COLOR NEGRO CON CODERA Y RESPALDO ALTO (2	171.95	-	32.81	204.76
12630160361010100009205110	SILLA ACOJINADA PARA VISITANTE NEGRA - Clave: MA0014-0001, Folio: MA0(	103.17	-	19.68	122.85
12630160361010100009215120	DESPACHADOR DE AGUA - Clave: SI0013-0001, Folio: SI0013 (Depreciación)	-	-	-	-
12630160361010100009225110	SILLON CON CODERA TIPO PIEL - Clave: DS0010-0001, Folio: DS0010 (Depreciá	137.56	-	26.24	163.80
12630160361010100009235120	CAFETERA DE METAL ELECTRICA GRIS/NEGRO - Clave: DS0019-0001, Folio: DS	34.39	34.39	-	-
12630160361010100009245150	COMPUTADORA AIO COLOR BLANCO - Clave: SP0024-0001, Folio: SP0024 (De	3,333.33	3,333.33	-	-
12630160361010100009255150	COMPUTADORA DE ESCRITORIO ACTECK - Clave: SP0025-0001, Folio: SP0025	5,555.55	-	-	5,555.55
12630160361010100009265110	TELEFONO INALAMBRICO 3 LINEAS - Clave: SP0030-0001, Folio: SP0030 (Depr	68.78	68.78	-	-
12630160361010100009275660	ESTUFA 4 QUEMADORES - Clave: PC0028-0001, Folio: PC0028 (Depreciación)	-	-	-	-
12630160361010100009285150	REPETIDOR DIGITAL DMR KENWOOD - Clave: SP0043-0001, Folio: SP0043 (Dep	13,756.00	-	2,624.40	16,380.40
12630160361010100009295660	REFRIGERADOR MARCA HISENSE COLOR GRIS - Clave: SP0063-0001, Folio: SPC	-	-	-	-
12630160361010100016555190	BOMBA ELECTRICA - Clave: 51900000079, Folio: OF0069 (Depreciación)	-	-	-	-
12630160361010100016565190	BOMBA PERIFERICA - Clave: 51900000080, Folio: OF0070 (Depreciación)	-	-	-	-
12630160361010100016575190	BOMBA SUMERGIBLE - Clave: 51900000081, Folio: OF0071 (Depreciación)	-	-	-	-
12630160361010100016585190	BOMBA SUMERGIBLE - Clave: 51900000082, Folio: OF0072 (Depreciación)	-	-	-	-
12630160361010100016595190	BOMBA SUMERGIBLE - Clave: 51900000083, Folio: OF0072 (Depreciación)	-	-	-	-
12630160361010100016605190	BOMBA PERIFERICA - Clave: 51900000084, Folio: OF0070 (Depreciación)	-	-	-	-
12630160361010100017225420	SEMIRREMOLQUE TIPO VOLTEO - Clave: 54200000002, Folio: MA0036 (Depre	120,000.00	-	96,000.00	216,000.00
12630160361010100017945210	VENTA DE IPHONE 15 PRO MAX - Clave: 52100000035, Folio: DC0019-0001 (D	-	-	5,568.00	5,568.00
12630160361081100000015230	CAMARA DIGITAL 5X60 16MP 65X ZOOM OPTICO CANON - Clave: DIF0027-00	1,944.45	-	-	1,944.45
12630160361081100000035110	ARCHIVERO METALICO CON 4 GAVETAS TAMAÑO OFICIO COLOR NEGRO - Cla	515.85	-	98.42	614.27
12630160361081100000045110	ARCHIVERO 2 GAVETAS, LINEA TRADICIONAL COLOR NOGAL - Clave: PRE0003-	343.90	-	65.61	409.51
12630160361081100000055110	CREDENZA DE ENCINO 16 X 45 X 80 CON DOS PUERTAS COLOR NATURAL - Cla	343.90	-	65.61	409.51
12630160361081100000065110	ESCRITORIO DE ENCINO 90 X 200 X 75 CON 6 CAJONES, COLOR NATURAL - Cla	1,203.65	-	229.64	1,433.29

MUNICIPIO DE MADERO
BALANZA DE COMPROBACION DE LA CUENTA 10000-0160 A LA CUENTA 93000-1603
ACUMULADA AL MES DE DICIEMBRE DEL 2025
A NIVEL DE CUENTAS DE DETALLE

CUENTACONTABLE	DESCRIPCION	SALDO INICIAL	DEBE	HABER	SALDO FINAL
12630160361081100000075110	ESCRITORIO BLACK DE CRISTAL - Clave: DC0004-0001, Folio: DC0004 (Depreci	103.17	-	19.68	122.85
12630160361081100000085110	SILLA DE TRABAJO TRUE INNOVATIONS COLOR NEGRO C/BRAZOS IMIT. PIEL - (	240.73	240.73	-	-
12630160361081100000095110	SILLA RACING DYNAMIC - Clave: PRE0011-0001, Folio: PRE0011 (Depreciación	894.14	894.14	-	-
12630160361081100000105120	MESA CENTRAL DE ENCINO - Clave: PRE0008-0001, Folio: PRE0008 (Depreciac	137.56	-	26.24	163.80
12630160361081100000115110	MUEBLE DE METAL PARA ALMACENAJE CON CAJONES PLASTICOS MESSAGE S	103.17	-	19.68	122.85
12630160361081100000125150	LAPTOP HP 15-AC132LAT - Clave: PRE0012-0001, Folio: PRE0012 (Depreciació	1,944.45	-	-	1,944.45
12630160361081100000135130	ACTA DE ELEVACION A MUNICIPIO - Clave: PRE0014-0001, Folio: PRE0014 (De	295.20	-	-	295.20
12630160361081100000145130	DECRETO DE ERECCION A MUNICIPIO - Clave: PRE0015-0001, Folio: PRE0015 (	295.20	-	-	295.20
12630160361081100000155130	LITOGRAFIA DE FORJADORES DEL MUNICIPIO - Clave: PRE0016-0001, Folio: PR	147.60	-	-	147.60
12630160361081100000165130	PINTURA AL OLEO DE ESCUDO OFICIAL DE MUNICIPIO - Clave: PRE0017-0001,	1,476.00	-	-	1,476.00
12630160361081100000175130	PINTURA AL OLEO DE GENERAL GERTRUDIS G. SANCHEZ - Clave: PRE0018-000	2,361.60	-	-	2,361.60
12630160361081100000185130	NICHO DE PINO 25 X 45 PARA BANDERA CON BANDERA INCLUIDA - Clave: PRE	885.60	-	-	885.60
12630160361081100000195110	ARCHIVERO DE MADERA 2 GAVETAS CON CHAPA - Clave: PRE0022-0001, Folio	171.95	-	32.81	204.76
12630160361081100000205110	ESCRIITORIO EN "L" VELVET DE CRISTAL - Clave: PRE0025-0001, Folio: PRE002	378.29	-	72.17	450.46
12630160361081100000215110	MUEBLE A MEDIDA COLOR NATURAL SIN CAJONES CON DIVISIONES - Clave: PI	429.88	-	82.01	511.89
12630160361081100000225110	SILLA DE TRABAJO TRUE INNOVATIONS COLOR NEGRO C/BRAZOS IMIT. PIEL - (	-	-	-	-
12630160361081100000235110	CAJON DE MADERA PARA C.P.U. - Clave: PRE0033-0001, Folio: PRE0033 (Depr	68.78	-	13.12	81.90
12630160361081100000245210	CONMUTADOR PANASONIC MODELO KX-TES824 - Clave: PRE0031-0001, Folio	1,031.70	-	196.83	1,228.53
12630160361081100000255150	SWITCH-TP LINK 24 PTOS. 10/100 (PARA CONMUTADOR) - Clave: PRE0034-00	-	-	-	-
12630160361081100000265150	EQUIPO DE COMPUTO HP AIO - Clave: PRE0029-0001, Folio: PRE0029 (Deprec	-	-	-	-
12630160361081100000275110	ARCHIVERO DE 4 CAJONES DE MADERA COLOR MIEL - Clave: SI0001-0001, Fol	171.95	-	32.81	204.76
12630160361081100000285110	ESCRITORIO MADERA COLOR MIEL CON RALLAS, 6 CAJONES CON CRISTAL. - Cl	619.02	-	118.10	737.12
12630160361081100000305110	ESCRITORIO TIPO ESCUADRA COLOR NEGRO-CAOBA - Clave: SI0015-0001, Foli	619.02	-	118.10	737.12
12630160361081100000335110	SILLON EJECUTIVO LINEA P.MOD.E100 - Clave: SP0042-0001, Folio: SP0042 (D	-	-	-	-
12630160361081100000355150	COMPUTADORA HP COMPAC 6000 AIO DECORE 2.8 TODO EN 1 SERIE No. MX(	-	-	-	-
12630160361081100000385150	IMPRESORA EPSON INYECCION DE TINTA A COLOR L-310 - Clave: DR0020-000	-	-	-	-
12630160361081100000395150	EPSON MULTIFUNCIONAL INYECCION TITNTA A COLOR 5760 X 1440 DPI - Clav	1,388.89	-	-	1,388.89
12630160361081100000405230	CAMARA DIGITAL NIKKON COOL PIX S2900 NG - Clave: SI0020-0001, Folio: SI0	555.55	-	-	555.55
12630160361081100000415110	ARCHIVERO DE MADERA DE PINO TRES GAVETAS - Clave: SE0001-0001, Folio:	240.73	-	45.93	286.66
12630160361081100000425110	ARCHIVERO METALICO CON 3 GAVETAS CON CHAPA COLOR AZUL TURQUEZA	-	-	-	-
12630160361081100000435110	ESCRITORIO DE METAL AMARILLO 1.50 X 76 TRES CAJONES - Clave: SE0012-00	275.12	-	52.49	327.61
12630160361081100000445110	ESTACION DE TRABAJO INFORMATICO DE RINCON WESTMOUNT / BESTAR - Cl	1,375.60	-	262.44	1,638.04
12630160361081100000455110	SILLA SECRETARIAL MOD. E90N BRAZOS AJUSTABLES TELA CREPE PLUS CEREZ(	-	-	-	-
12630160361081100000465110	SILLA EJECUTIVA IMITACION PIEL NEGRA - Clave: SE0004-0001, Folio: SE0004 (	-	-	-	-
12630160361081100000475210	TELEFONO MULTIMEDIA PANASONIC MODELO KX-T7730X S:4HBSC313988 - C	275.12	-	52.49	327.61
12630160361081100000495150	COMPUTADORA HP - Clave: SE0006-0001, Folio: SE0006 (Depreciación)	2,777.78	-	-	2,777.78
12630160361081100000515150	MULTIFUNCIONAL EPSON L380 X34N297665 - Clave: TENAC0009-0001, Folio:	-	-	-	-
12630160361081100000525150	MULTIFUNCIONAL BROTHER DCP-T310 27PPM TINTA CONTINUA - Clave: CC0(	1,388.89	-	-	1,388.89
12630160361081100000535190	MAQUINA DE ESCRIBIR ELECTRICA IBM S:11-12000 - Clave: SE0016-0001, Foli	380.00	380.00	-	-
12630160361081100000555110	ARCHIVERO NEGRO-GRAFITO DE 4 GAVETAS - Clave: CO0001-0001, Folio: COC	-	-	-	-
12630160361081100000565110	ARCHIVERO COLOR GRIS/CAFE OBSCURO DE TRES GAVETAS - Clave: DC0001-(	137.56	-	26.24	163.80
12630160361081100000575110	MUEBLE A MEDIDA COLOR NATURAL S/ CAJONES CON DIVISIONES FIJO A LA P	206.34	-	39.37	245.71
12630160361081100000585110	ESCRITORIO CENTRO DE TRABAJO ACERO GRIS CON CRISTAL - Clave: CO0004-(	343.90	-	65.61	409.51
12630160361081100000595110	SILLON GERENCIAL C/DESCANSA BRAZOS DE PLASTICO, PIEL IMITACION COLO	309.51	-	59.05	368.56
12630160361081100000605110	COMPUTADORA HP 100B AIO PC E350 TODO EN 1 SERIE No. 4CS11309GT - Cl	555.55	-	-	555.55
12630160361081100000615210	TELEFONO ALAMBVTECH FENIX 100 NB - Clave: CO0011-0001, Folio: CO0011	34.39	-	6.56	40.95
12630160361081100000625190	SUMADORA OLIVETTI OFFICE OLIPRINT-34 - Clave: CO0013-0001, Folio: CO00	17.20	-	3.28	20.48
12630160361081100000635110	ARCHIVERO 2 GAVETAS, COLOR NEGRO Y VINO AGLOMERADA - Clave: TE0003	137.56	-	26.24	163.80
12630160361081100000645110	ARCHIVERO DE AGLOMERADO COLOR MIEL CON 2 GAVETAS - Clave: TE0002-(	171.95	-	32.81	204.76
12630160361081100000655110	ARCHIVERO DE AGLOMERADO COLOR VINO CON 3 GAVETAS - Clave: TE0004-(	275.12	-	52.49	327.61
12630160361081100000665110	MUEBLE FIJO DE MADERA COLOR NATURAL PARA ARCHIVO C/3 ENTREPAÑOS	137.56	-	26.24	163.80
12630160361081100000675110	MUEBLE FIJO DE MADERA PARA ARCHIVO EN ESQUINA - Clave: TE0006-0001,	343.90	-	65.61	409.51
12630160361081100000695110	ESCRITORIO W DE MADERA 6 GAVETAS COLOR NATURAL - Clave: PC0004-000	171.95	-	32.81	204.76
12630160361081100000715110	ESCRITORIO DE MADERA CON PORTATECLADO Y ENTREPAÑOS NEGRO/MIEL -	103.17	-	19.68	122.85
12630160361081100000725110	MUEBLE PARA COMPUTADORA CON PORTATECLADO COLOR NATURAL - Clave	137.56	-	26.24	163.80
12630160361081100000735110	ESCRITORIO EJECUTIVO LINEA METALICA DOMANI 1.40 X 75 X 75, COLOR NEG	309.51	-	59.05	368.56
12630160361081100000745110	ESCRITORIO SECRETARIAL - Clave: TE0010-0001, Folio: TE0010 (Depreciación)	343.90	-	65.61	409.51
12630160361081100000755110	SILLON PARA OFICINA, COLOR NEGRO, GIRATORIO C/BRAZOS IMIT. PIEL - Clav	103.17	-	19.68	122.85
12630160361081100000765110	SILLON IMIT. PIEL NEGRO C/BRZOS GIRATORIO - Clave: TE0015-0001, Folio: TE	171.95	-	32.81	204.76
12630160361081100000775110	SILLA GERENCIAL IMITACION PIEL NEGRA C/CODERAS - Clave: TE0012-0001, F	-	-	-	-
12630160361081100000785110	SILLA P/VISITANTE SIN BRAZOS MOD.A-135 TELA COLOR NEGRO - Clave: TE00	17.20	-	3.28	20.48
12630160361081100000795110	SILLA DE MADERA COLOR NATURAL - Clave: TE0016-0001, Folio: TE0016 (Dep	17.20	-	3.28	20.48
12630160361081100000805110	SILLA DE TRABAJO DE TELA - NEGRO - Clave: TE0017-0001, Folio: TE0017 (Dep	275.12	-	52.49	327.61
12630160361081100000815110	SILLA DE TRABAJO DE TELA - NEGRO - Clave: TE0018-0001, Folio: TE0018 (Dep	275.12	-	52.49	327.61
12630160361081100000825150	COMPUTADORA DESKTOP HP 120-1018 COLOR NEGRO TODO EN 1 S:00192-1	-	-	-	-
12630160361081100000835150	SERVIDOR SISTEMA DE CONTABILIDAD - Clave: TE0023-0001, Folio: TE0023 (D	5,000.00	-	-	5,000.00
12630160361081100000855150	AL IN ONE HP 20-R153LA TOUCH No. SERIE 4CE6050481 - Clave: TE0024-0001,	-	-	-	-
12630160361081100000865150	TABLET SAMSUNG GALAXY TAB. 8 GB - Clave: TE0030-0001, Folio: TE0030 (De	-	-	-	-
12630160361081100000875150	IMPRESORA HP DESKJET D2660f/786 s/scn061FD17X 1660 - Clave: TE0035-00	-	-	-	-
12630160361081100000885150	IMPRESORA HP LASER JET P2035NF/827 s/scnb9f3553 - Clave: TE0036-0001, F	222.22	-	-	222.22
12630160361081100000895150	IMPRESORA MULTIFUNCIONAL EPSON L555 WI COLOR NEGRO - Clave: TE0037	500.00	500.00	-	-
12630160361081100000905150	MULTIFUNCIONAL MFC MF6180DW LASER MONO 35 PP PERP DUPLEX WIFI 2!	555.55	555.55	-	-
12630160361081100000935190	CAJA FUERTE DE SEGURIDAD 12,7 LITROS SENTRY SAFE - Clave: TE0046-0001,	1,719.50	-	328.05	2,047.55
12630160361081100000945190	NO BREAK CAPACIDAD DE POTENCIA DE SALIDA 1600 VA. TIEMPO TIPICO DE F	-	-	-	-
12630160361081100000955190	REGULADOR NOBREAK COLOR NEGRO - Clave: TE0044-0001, Folio: TE0044 (D	-	-	-	-
12630160361081100000965110	ESTANTE DE METAL COLOR GRIS - Clave: TE0051-0001, Folio: TE0051 (Deprecl	137.56	-	26.24	163.80
12630160361081100000975190	MAQUINA DE ESCRIBIR OLYMPIA ELECTRICA CONFORTYPE MD-64K S:0468095	-	-	-	-
12630160361081100000985190	SUMADORA CANON - Clave: TE0048-0001, Folio: TE0048 (Depreciación)	-	-	-	-
12630160361081100001025190	ENGARGOLADORA PARA ARILLO METALICO - Clave: TE0049-0001, Folio: TE00	1,719.50	-	328.05	2,047.55
12630160361081100001035110	ARCHIVERO 2 GAVETAS, COLOR NEGRO Y VINO AGLOMERADA - Clave: TE0001	51.59	-	9.84	61.43
12630160361081100001045110	ESCRITORIO 150 X 66 METALICO COLOR GRIS 5 GAVETAS - Clave: TE0052-000	171.95	-	32.81	204.76
12630160361081100001055110	MUEBLE DE MADERA BAJO SUPERFICIE LINEA TRADICIONAL COLOR NATURAL	137.56	-	26.24	163.80
12630160361081100001065110	SILLA DE TRABAJO DE TELA - NEGRO - Clave: TE0057-0001, Folio: TE0057 (Dep	859.75	-	164.03	1,023.78
12630160361081100001075110	SILLON GERENCIAL COLOR NEGRO GIRATORIO, C/BRAZOS - Clave: TE0056-00(	103.17	-	19.68	122.85
12630160361081100001095150	COMPUTADORA PREMIUM MULTIMEDIA SISTEMA S: BOR631106637 ENSAME	-	-	-	-
12630160361081100001105150	COMPUTADORA LAPTOP HP DV6721LA SERIE No:CNF8183V35 NOTEBOOK HP	1,666.67	-	-	1,666.67
12630160361081100001115150	COMPUTADORA DESKTOP HP 120-1018 COLOR NEGRO TODO EN 1 S:4CS1470	-	-	-	-
12630160361081100001125150	COMPUTADORA HP TODO EN 1 COLOR NEGRO S:4CS21809W1 - Clave: TE006	722.22	-	-	722.22
12630160361081100001135150	HP LASER JET PRO MFPM 426 DW - Clave: TE0064-0001, Folio: TE0064 (Depre	2,777.78	-	-	2,777.78
12630160361081100001145150	IMPRESORA HP DESKJET D2660f/786 s/scn061FD17X 1660 - Clave: TE0063-00	-	-	-	-
12630160361081100001155650	TELEFONO PANASONIC MULTILINEA KX-T7730 COLOR BEIGE - Clave: TE0062-(	17.20	-	3.28	20.48
12630160361081100001165190	DISPENSADOR DE AGUA MODELO MWDF13 ACUASTAR - Clave: TE0066-0001,	137.56	-	26.24	163.80
12630160361081100001175110	MESA PERSONAL 76 CM X 51 CM LIFETIME - Clave: TE0054-0001, Folio: TE005	17.20	-	3.28	20.48
12630160361081100001195110	ARCHIVERO METALICO 3 GAVETAS COLOR ARENA - Clave: OF0001-0001, Folio	68.78	-	13.12	81.90
12630160361081100001205110	ESCRITORIO METALICO 6 CAJONES COLOR ARENA PARTE SUPERIOR DE CRISTA	137.56	-	26.24	163.80

MUNICIPIO DE MADERO
BALANZA DE COMPROBACION DE LA CUENTA 10000-0160 A LA CUENTA 93000-1603
ACUMULADA AL MES DE DICIEMBRE DEL 2025
A NIVEL DE CUENTAS DE DETALLE

CUENTACONTABLE	DESCRIPCION	SALDO INICIAL	DEBE	HABER	SALDO FINAL
12630160361081100001215110	ESCRITORIO SECRETARIAL 02 CAJONES ARENA METALICO PARTE SUPERIOR DE	103.17	-	19.68	122.85
12630160361081100001225110	MUEBLE DE HERRERIA COLOR BLANCO - Clave: OF0002-0001, Folio: OF0002 (I	171.95	-	32.81	204.76
12630160361081100001235110	SILLA NAJERA IMPERIO 1ª CROMADA - Clave: OF0011-0001, Folio: OF0011 (De	-	-	-	-
12630160361081100001245110	SILLA ACOJINADA DE TELA COLOR NEGRO CON BRAZOS TUBULAR - Clave: OF0	17.20	17.20	-	-
12630160361081100001265230	CAMARA DIGITAL MARCA SONY C/ESTUCHE AZUL DSC-S750 SERIE No. 513545	277.78	277.78	-	-
12630160361081100001275150	COMPUTADORA HP 100 B PC E350 AMD DCORE 1.66HZ/DVD+RW/W7STR SER	-	-	-	-
12630160361081100001295190	GABINETE PORTALLAVERO - Clave: OF0010-0001, Folio: OF0010 (Depreciación	3.80	3.80	-	-
12630160361081100001305670	ESCALERA DE ALUMINIO EXTENSION DE 24 ESCALONES * - Clave: OF0020-000	275.12	-	52.49	327.61
12630160361081100001315670	ESCALERA EXTRA LARGA DE FIBRA DE VIDRIO * - Clave: OF0021-0001, Folio: O	515.85	-	98.42	614.27
12630160361081100001325670	ESCALERA TIJERA MINI - Clave: OF0022-0001, Folio: OF0022 (Depreciación)	206.34	-	39.37	245.71
12630160361081100001335610	FUMIGADORA DE MOTOR GIFRELLI C 72 TIEMPOS MOD. NUVOLA J 34 - Clave:	-	-	-	-
12630160361081100001345670	PODADORA AUTOMATICA DE MOTOR H. 94408 (UNIDAD DEPORTIVA) - Clave:	190.00	190.00	-	-
12630160361081100001365670	CORTA SETOS STIHL HS-45 - Clave: OF0026-0001, Folio: OF0026 (Depreciación	309.51	-	59.05	368.56
12630160361081100001375670	GUIRO COLOR NARANJA - Clave: OF0027-0001, Folio: OF0027 (Depreciación)	515.85	-	98.42	614.27
12630160361081100001395670	LAVADO Y ENGRASADO: CUBETA BOMBA ACEITE COLOR ROJO. CUBETA ENGR	1,031.70	-	196.83	1,228.53
12630160361081100001405670	ESCALERA TIJERA AMARILLO TSP-10 9 ESC. ESCA. ALUMINIO - Clave: OF0024-0	343.90	-	65.61	409.51
12630160361081100001415670	GATO MECANICO DE 4 TONELADAS - Clave: OF0038-0001, Folio: OF0038 (Dep	-	-	-	-
12630160361081100001425670	DESMALEZADOR KINRO RECTA 26CC - Clave: OF0028-0001, Folio: OF0028 (De	-	-	-	-
12630160361081100001435670	DESBROZADORA 746 T/71 PROFESIONAL - Clave: OF0029-0001, Folio: OF0029	687.80	687.80	-	-
12630160361081100001445620	COMPRESOR A GASOLINA 7 HP 108 LITROS - Clave: OF0040-0001, Folio: OF00	1,031.70	-	196.83	1,228.53
12630160361081100001465670	MOTOSIERRA MARCA STIHL COLOR NARANJA MS170/170 C. D71336 MOTOR	1,031.70	1,031.70	-	-
12630160361081100001475190	ASPIRADORA MARCA, SHOP-VAC 12 GALONES U.S. 45.5 LITROS - Clave: OF004	206.34	206.34	-	-
12630160361081100001495670	DESMALZADORA SHINDAIWA B450/AUS 41,5CC - Clave: OF0031-0001, Folio: (	-	-	-	-
12630160361081100001505670	MULTIFUNCIONAL KAWASHIMA MONTANA 33 CC DESMALEZADORA - Clave: (	760.00	760.00	-	-
12630160361081100001515670	HIDROLAVADORA AGUA FRIA MARCA APOLLO 2 IP - Clave: OF0042-0001, Folio	3,439.00	-	656.10	4,095.10
12630160361081100001525670	DESBROZADORA OLEO-MAC POTENCIA/CILINDRADA 2.8 Cv 2.1 - Clave: OF003	-	-	-	-
12630160361081100001535670	COMBO ROTOMARTILLO 650W + MINI - Clave: OF0043-0001, Folio: OF0043 (D	619.02	-	118.10	737.12
12630160361081100001545670	CORTADORA DE METALES 14" C/10 DW0014 - Clave: OF0044-0001, Folio: OFC	343.90	-	65.61	409.51
12630160361081100001555620	MAQUINA MUNDIAL 300E Y EQUIPO DE SOLDADURA - Clave: OF0045-0001, F	447.07	447.07	-	-
12630160361081100001565690	MOTOBOMBA 2HP EVANS (MODELO VN001360E1PA56J) RASTRO - Clave: OFC	1,031.70	-	196.83	1,228.53
12630160361081100001575290	TORO MECANICO - Clave: OF0036-0001, Folio: OF0036 (Depreciación)	1,330.00	1,330.00	-	-
12630160361081100001585110	ARCHIVERO 4 CAJONES T/CARTA DE METAL COLOR ARENA - Clave: OP0001-00	206.34	-	39.37	245.71
12630160361081100001595110	ARCHIVERO LINEA TRADICIONAL 4 GAVETAS OFICIO COLOR NOGAL - Clave: OF	275.12	-	52.49	327.61
12630160361081100001605110	ESCRITORIO DE TORRE COLOR CAFE CON PORTA TECLADO - Clave: MAR0001-(	85.98	-	16.40	102.38
12630160361081100001625110	ESCRITORIO ELEMENTS EJECUTIVO ROBLE COLOR CAFE - Clave: DS0004-0001,	206.34	-	39.37	245.71
12630160361081100001635110	ESCRITORIO LISBOA C/PORTATECLADO EN TORRE COLOR CAFÉ C/NEG. - Clave	103.17	-	19.68	122.85
12630160361081100001645110	ESCRITORIO MESA 150 X 60 PARA COMPUTADORA COLOR PAJA - Clave: DE00	-	-	-	-
12630160361081100001655110	MESA GIRATORIA COLOR AMARILLO - Clave: RE0002-0001, Folio: RE0002 (Dep	17.20	-	3.28	20.48
12630160361081100001675110	ESCRITORIO SECRETARIAL LINEA MONARCA NEGRO / CAOBA MEDIDAS 1.40x	687.80	-	131.22	819.02
12630160361081100001685110	ESCRITORIO BLACK DE CRISTAL - Clave: PRE0007-0001, Folio: PRE0007 (Depre	309.51	-	59.05	368.56
12630160361081100001695110	ESTACION D/TRAB EN(ESCRITORIO DE CRISTAL TEMPLADO COLOR CLARO NUM	343.90	-	65.61	409.51
12630160361081100001705110	CENTRO DE TRABAJO ESTUDIO - Clave: RE0003-0001, Folio: RE0003 (Depreciaı	68.78	-	13.12	81.90
12630160361081100001715110	SILLA DE ENCINO BARNIZADA - Clave: OP0008-0001, Folio: OP0008 (Depreciac	6.88	-	1.31	8.19
12630160361081100001725110	SILLA DE MADERA BARNIZADA - Clave: OP0009-0001, Folio: OP0009 (Depreciaı	3.44	3.44	-	-
12630160361081100001755110	SILLON SECRETARIAL NEGRO DE TELA CON RESPALDO ALTO - Clave: OP0011-0	34.39	-	6.56	40.95
12630160361081100001765110	SILLA DE TRABAJO CONFORT TRUE INNOVATIONS C/BRAZOS IMITACION PIEL -	137.56	-	26.24	163.80
12630160361081100001775110	SILLA SECRETARIAL COLOR NEGRO CON RESPALDO DE RED - Clave: OP0013-00	34.39	-	6.56	40.95
12630160361081100001785110	SILLA SECRETARIAL COLOR NEGRO CON RESPALDO DE RED - Clave: DE0003-00	17.20	-	3.28	20.48
12630160361081100001805110	SILLON GERENCIAL COLOR CAFE IMITACION PIEL - Clave: OP0014-0001, Folio:	34.39	-	6.56	40.95
12630160361081100001825150	COMPUTADORA DESKTOP HP 20 TODO EN 1 SERIE 5CM5010281 - Clave: OP00	555.55	555.55	-	-
12630160361081100001835150	COMPUTADORA DESKTOP HP 20 TODO EN 1 (TECLADO Y MOUSE) S:4CS2260K	1,000.00	-	-	1,000.00
12630160361081100001845150	COMPUTADORA DESKTOP HP OMNI 120, CODIGO: 887111004S8 SERIE: 4CS2	833.33	-	-	833.33
12630160361081100001855150	AL IN ONE HP 20-R153LA TOUCH No. SERIE: 4CE6050470 - Clave: DIF0020-000	2,777.78	-	-	2,777.78
12630160361081100001865150	AL IN ONE HP 20-R153LA TOUCH No. SERIE: 4CE6050462 - Clave: OP0021-000	3,611.11	-	-	3,611.11
12630160361081100001875150	AL IN ONE HP 20-R153LA TOUCH No. SERIE: 4CE60504RR - Clave: DE0005-000	-	-	-	-
12630160361081100001885150	AL IN ONE HP 20-R153LA TOUCH No. SERIE: 4CE6050481 - Clave: DM0009-000	2,777.78	-	-	2,777.78
12630160361081100001895150	IMPRESORA MULTIFUNCIONAL MARCA SHARP MODELO MX-C300W - Clave: D	23,333.33	-	-	23,333.33
12630160361081100001905150	COPIADORA E IMPRESORA HP MODELO PAGE WIDE PRO 5770DW (CON REGU	4,444.45	-	-	4,444.45
12630160361081100001915150	ESCANER DUPLEX DS700D SERIE V63099B3S100904 BROTHER NEGRO - Clave:	171.95	-	32.81	204.76
12630160361081100001925150	PLOTTER HP DESIGNJET T120 24 IN EPRINTER - Clave: OP0034-0001, Folio: OP	4,126.80	-	787.32	4,914.12
12630160361081100001935650	TELEFONO PANASONIC UNILINEA MOD: kx-TS500MXW S:4IAFC628626 - Clave	17.20	-	3.28	20.48
12630160361081100001945190	NIVEL FINO C/CAJA NARANJA Y TRIPIE SOKKIA 391223 - Clave: OP0039-0001, I	1,031.70	-	196.83	1,228.53
12630160361081100001955190	TEODOLITO MARCA SOKKIA, MODELO KT-5 116, S:036417 CON CAJA NARANJ	687.80	-	131.22	819.02
12630160361081100001975190	DISTANCIOMETRO DE 200 MTS. - Clave: OP0041-0001, Folio: OP0041 (Deprec	343.90	-	65.61	409.51
12630160361081100001995190	GPS MILIMETRICO MARCA SPECTRA - Clave: OP0042-0001, Folio: OP0042 (De	103,170.00	-	19,683.00	122,853.00
12630160361081100002005630	APISONADOR VIBRATORIO BS60-4As 24318578 - Clave: OP0043-0001, Folio: C	6,878.00	-	1,312.20	8,190.20
12630160361081100002015110	ESCRITORIO DE MADERA AMARILLO DOS CAJONES - Clave: MA0005-0001, Fol	171.95	-	32.81	204.76
12630160361081100002025110	ESTANTE DE MADERA COLOR NATURAL (MOSTRADOR) - Clave: MA0001-0001	103.17	-	19.68	122.85
12630160361081100002035110	SILLA GERENCIA PIEL CAFÉ - Clave: MA0008-0001, Folio: MA0008 (Depreciació	103.17	-	19.68	122.85
12630160361081100002045230	CAMARA DIGITAL SONY ESTUCHE COLOR NEGRO 2339838 - Clave: MA0017-0(	-	-	-	-
12630160361081100002055150	COMPUTADORA COMPAC TODO EN 1 SERIE No. 5CM23902BG - Clave: MA001	1,111.11	1,111.11	-	-
12630160361081100002065150	IMPRESORA EPSON MULTIFUNCIONAL SERIE S34YK495061 - Clave: MA0016-0	555.55	-	-	555.55
12630160361081100002075620	PLANTA DE SOLDAR CON MOTOR DE GASOLINA LINCOIN EQUIPADA (PRAXAIR	12,036.50	-	2,296.35	14,332.85
12630160361081100002085620	TANQUE PARA OXIGENO INDUSTRIAL (PARA PLANTA DE SOLDAR) PRAXAIR CO	1,375.60	-	262.44	1,638.04
12630160361081100002095190	REGULADOR DE VOLTAJE COLOR NEGRO - Clave: MA0018-0001, Folio: MA001	137.56	-	26.24	163.80
12630160361081100002105110	ESCRITORIO COLOR CAFE CON 2 CAJONES - Clave: MA0007-0001, Folio: MA00	34.39	-	6.56	40.95
12630160361081100002115110	ARCHIVERO DE MADERA DE 7 GAVETAS COLOR NATURAL - Clave: CA0001-000	240.73	-	45.93	286.66
12630160361081100002125110	ARCHIVERO METALICO MARVA 4 CAJONES COLOR ARENA - Clave: CA0002-000	171.95	-	32.81	204.76
12630160361081100002135110	MUEBLE DE MADERA 2 CAJONES CHAPA SEGURA - Clave: CA0003-0001, Folio:	171.95	-	32.81	204.76
12630160361081100002145110	ESCRITORIO SECRETARIAL CON 2 CAJONES COLOR MADERA Y NEGRO - Clave:	137.56	-	26.24	163.80
12630160361081100002155110	MESA DE MADERA SOBRE MEDIDA 3x2.10 - Clave: CA0005-0001, Folio: CA000	343.90	-	65.61	409.51
12630160361081100002165110	SILLA SECRETARIAL COLOR CAFÉ - Clave: CA0006-0001, Folio: CA0006 (Deprec	34.39	-	6.56	40.95
12630160361081100002175650	TELEFONO PANASONIC COLOR NEGRO MODELO KX-TS550ME S:. 8KCKA00479	17.20	-	3.28	20.48
12630160361081100002185150	COMPUTADORA LENOVO C200 TODO EN 1 BLANCA SERIE No. VS30342393 - C	-	-	-	-
12630160361081100002215130	CUADRO DE J. TRINIDAD CORONA VARGAS 1ER. PRESIDENTE MPAL. DE MADE	11.81	-	-	11.81
12630160361081100002235130	CUADRO DEL GRAL. GERTRUDIS G. SANCHEZ - Clave: CA0031-0001, Folio: CA0	11.81	-	-	11.81
12630160361081100002285110	ARCHIVERO DE 2 CAJONES COLOR NEGRO CON CHAPA - Clave: DS0001-0001,	-	-	-	-
12630160361081100002295110	ESCRITORIO DE METAL CON MADERA C/4 GAVETAS 1.50 X 75 COLOR BEIGE - (	206.34	-	39.37	245.71
12630160361081100002305110	ESCRITORIO SECRETARIAL 1.20 X 0.70 X 0.75 METALICO GRIS - Clave: DS0003-	137.56	-	26.24	163.80
12630160361081100002315110	ESCRITORIO VARSOVIA CRISTAL - Clave: DS0005-0001, Folio: DS0005 (Deprecl	206.34	-	39.37	245.71
12630160361081100002335110	SILLON EJECUTIVO MONARCA POST-FORMADO COLOR NEGRO - Clave: DS000	34.39	-	6.56	40.95
12630160361081100002345150	COMPUTADORA HPdx2450MT NEGRO/GRIS TODO EN 1 (TECLADO Y MOUSE) -	-	-	-	-
12630160361081100002355150	COMPUTADORA DESKTOP LENOVO OFFICE H&S2010BUNDLE COLOR BLANCO	555.55	555.55	-	-
12630160361081100002365150	IMPRESORA - Clave: DS0016-0001, Folio: DS0016 (Depreciación)	-	-	-	-
12630160361081100002375650	TELEFONO ALAMBRICO VTECH - Clave: DS0015-0001, Folio: DS0015 (Depreciа	34.39	-	6.56	40.95

MUNICIPIO DE MADERO
BALANZA DE COMPROBACION DE LA CUENTA 10000-0160 A LA CUENTA 93000-1603
ACUMULADA AL MES DE DICIEMBRE DEL 2025
A NIVEL DE CUENTAS DE DETALLE

CUENTACONTABLE	DESCRIPCION	SALDO INICIAL	DEBE	HABER	SALDO FINAL
12630160361081100002385190	CAFETERA DE METAL ELECTRICA GRIS/NEGRO - Clave: CC0039-0001, Folio: CC	206.34	-	39.37	245.71
12630160361081100002395110	ANAQUEL E-100 5 ENTREPANOS COLOR GRIS - Clave: DS0021-0001, Folio: DSC	137.56	-	26.24	163.80
12630160361081100002405190	PINTARRON BLANCO COLOR GRIS CON METAL ALREDEDOR - Clave: DS0020-0(	-	-	-	-
12630160361081100002415110	ARCHIVERO METALICO CON 4 GAVETAS COLOR NEGRO - Clave: DR0001-0001,	687.80	-	131.22	819.02
12630160361081100002425110	ESCRITORIO MODELO VIENA 51204 NEGRO / NATURAL - Clave: DR0004-0001,	206.34	-	39.37	245.71
12630160361081100002435110	ESCRITORIO NEBRASKA EN COLOR NATURAL CON PORTATECLADO - Clave: DR(	51.59	-	9.84	61.43
12630160361081100002445110	SILLA SECRETARIAL EJECUTIVA COLOR NEGRO DE TELA CON BRAZOS - Clave: D	137.56	-	26.24	163.80
12630160361081100002455110	SILLA CAPRI EJECUTIVA, FORRADA EN PLIANA COLOR NEGRO C/BRAZOS - Clav	34.39	-	6.56	40.95
12630160361081100002465110	SILLA SECRETARIAL COLOR GRIS - Clave: DR0014-0001, Folio: DR0014 (Deprec	-	-	-	-
12630160361081100002475110	SILLA SECRETARIAL MOD. E-90N CON BRAZOS AJUSTABLES TAPIZADA EN TELA	-	-	-	-
12630160361081100002485150	EQUIPO DE COMPUTO HP SERIE No. SNC751R76W LI5065 NEGRO/BEIGE - Clav	-	-	-	-
12630160361081100002495150	COMPUTADORA HP 18-1103, COLOR NEGRO S: 5CM2510DJG - Clave: DR0017	-	-	-	-
12630160361081100002505150	EQUIPO DE COMPUTO DESKTOP TODO EN UNO S: 3CR4490947 CON IMPRESC	-	-	-	-
12630160361081100002525650	TELEFONO ALAMBVTECH FENIX 100 NB - Clave: DR0019-0001, Folio: DR0019 (	34.39	-	6.56	40.95
12630160361081100002535210	2 BOCINAS COLOR GRIS C/BEIGE - Clave: DR0022-0001, Folio: DR0022 (Deprec	34.39	-	6.56	40.95
12630160361081100002545190	PINTARRON BLANCO - Clave: PC0026-0001, Folio: PC0026 (Depreciación)	-	-	-	-
12630160361081100002555190	NOBREAK SOLAR BASIC PROTECTOR LCD 450W 5NC751R76 - Clave: DR0023-0	-	-	-	-
12630160361081100002565190	NOBREAK KOBLENZ 131001384 - Clave: DR0024-0001, Folio: DR0024 (Depreci	-	-	-	-
12630160361081100002575110	ARCHIVERO DE METAL C/3 GAVETAS COLOR ARENA - Clave: SP0001-0001, Fol	120.37	-	22.96	143.33
12630160361081100002585110	ARCHIVERO CEREZO C/2 GAVETAS COLOR CAOBA - Clave: SP0002-0001, Folio:	85.98	-	16.40	102.38
12630160361081100002595110	MUEBLE DE MADERA P/ARCHIVO COLOR MIEL 2 ENTREPAÑOS - Clave: SP0003	103.17	-	19.68	122.85
12630160361081100002605110	MOSTRADOR C/3 GAVETAS Y ENTREPAÑOS DE MADERA COLOR NOGAL - Clav	515.85	-	98.42	614.27
12630160361081100002615110	ESCRITORIO SECRETARIAL MADERA C/2 GAVETAS CON CHAPA COLOR CAOBA-	103.17	-	19.68	122.85
12630160361081100002625110	ESCRITORIO VARSOVIA COLOR NOGAL - Clave: SP0007-0001, Folio: SP0007 (D	103.17	-	19.68	122.85
12630160361081100002635110	MUEBLE DE MADERA TIPO CARRO DE COMPUTO MOBILE COLOR NATURAL - C	-	-	-	-
12630160361081100002645110	SILLA EJECUTIVA TELA NEGRA - Clave: SP0013-0001, Folio: SP0013 (Depreciaci	171.95	171.95	-	-
12630160361081100002655110	SILLA EJECUTIVA SKU 75975 - Clave: SP0021-0001, Folio: SP0021 (Depreciació	687.80	687.80	-	-
12630160361081100002665150	COMPUTADORA HP PAVILLION 18" (MONITOR Y MOUSE) S:CNC8421LH5 NEGI	833.33	833.33	-	-
12630160361081100002675150	EQUIPO DE COMPUTO INTEL CELERON QUADORE ACER DESKTOP TOUCH - Cla	-	-	-	-
12630160361081100002685150	MULTIFUNCIONAL EPSON XP-231 TC - Clave: BI0010-0001, Folio: BI0010 (Depr	-	-	-	-
12630160361081100002695190	PANTALLA DE PLASMA POLAROID DE 32" NEGRA - Clave: SP0031-0001, Folio:	555.55	-	-	555.55
12630160361081100002705190	PANTALLA DE PLASMA SONY COLOR NEGRO 32" - Clave: SP0032-0001, Folio: S	833.33	-	-	833.33
12630160361081100002715650	TELEFONO PANASONIC KX-T7703 COLOR BLANCO - Clave: SP0044-0001, Folio	17.20	17.20	-	-
12630160361081100002725110	ESQUINERO DE MADERA CON 3 ENTREPAÑOS COLOR NOGAL - Clave: SP0038-	309.51	-	59.05	368.56
12630160361081100002745110	ESCRITORIO MESA CONTROL DE SISTEMA 2 GAVETAS COLOR CAFÉ EN ESQUIN	515.85	-	98.42	614.27
12630160361081100002755190	PANTALLA DE PLASMA SAMSUNG 52" - Clave: SP0033-0001, Folio: SP0033 (De	2,222.22	2,222.22	-	-
12630160361081100002765650	TELEFONO PANASONIC KX-TS5500ME COLOR BLANCO - Clave: SP0029-0001, F	-	-	-	-
12630160361081100002775110	MESA DE MADERA COLOR CAFE (PASILLO DE LA COMANDANCIA) - Clave: SP00	6.88	-	1.31	8.19
12630160361081100002785190	LAVADORA MARCA DAEWOO dw130 - Clave: SP0062-0001, Folio: SP0062 (De	171.95	171.95	-	-
12630160361081100002805190	EQUIPO NO BREAK UPS APC PARA RESPALDO DE ENERGIA Y REGULADOR DE C	137.56	-	26.24	163.80
12630160361081100002815110	ARCHIVERO METALICO DE 3 GAVETAS COLOR ARENA - Clave: PC0001-0001, Fo	137.56	-	26.24	163.80
12630160361081100002825110	ARCHIVERO DE 3 GAVETAS METALICO COLOR GRIS - Clave: PC0002-0001, Folio	103.17	-	19.68	122.85
12630160361081100002835110	ESCRITORIO GRANDE COLOR MADERA CON LATERALES COLOR NEGRO - Clave	-	-	-	-
12630160361081100002845110	VITRINA PARA MEDICAMENTO DE MADERA CON CANCEL ALUMINIO COLOR B	137.56	-	26.24	163.80
12630160361081100002855310	ESCALERILLA DE 2 ESCALONES DE TUBO CROMADO - Clave: PC0025-0001, Folio	17.20	-	3.28	20.48
12630160361081100002865190	PINTARRON BLANCO - Clave: DR0025-0001, Folio: DR0025 (Depreciación)	-	-	-	-
12630160361081100002875650	TELEFONO PANASONIC KX-TG4111 INALAMBRICO - Clave: PC0010-0001, Folio	-	-	-	-
12630160361081100002885150	COMPUTADORA SAMSUNG ENSAMBLADO (MONITOR, TECLADO, MOUSE Y BO	-	-	-	-
12630160361081100002905190	MICROONDAS - Clave: PC0027-0001, Folio: PC0027 (Depreciación)	309.51	-	59.05	368.56
12630160361081100002915190	REGULADOR MARUSON NEGRO - Clave: PC0014-0001, Folio: PC0014 (Depreci	68.78	-	13.12	81.90
12630160361081100002925310	CAMILLA RIGIDA COLOR NARANJA - Clave: PC0049-0001, Folio: PC0049 (Depre	295.20	-	-	295.20
12630160361081100002935310	CAMILLA MARINA COLOR NARANJA - Clave: PC0041-0001, Folio: PC0041 (Dep	-	-	-	-
12630160361081100002955310	CARRO CAMILLA COLOR NARANJA - Clave: PC0042-0001, Folio: PC0042 (Depre	-	-	-	-
12630160361081100002965310	CARRO CAMILLA COLOR VERDE - Clave: PC0043-0001, Folio: PC0043 (Depreci	295.20	-	-	295.20
12630160361081100002975310	CAMILLA RIGIDA INFANTIL - Clave: PC0044-0001, Folio: PC0044 (Depreciación	236.16	-	-	236.16
12630160361081100002985310	CHALECO DE EXTRACCION COLOR NEGRO - Clave: PC0045-0001, Folio: PC004	29.52	-	-	29.52
12630160361081100002995310	TANQUES DE OXIGENO PORTATIL CHICO - Clave: PC0048-0001, Folio: PC0048	-	-	-	-
12630160361081100003005690	EXTINTOR YOLIS COLOR ROJO 35 KG. CON C/DIABLO - Clave: PC0032-0001, Fo	103.17	-	19.68	122.85
12630160361081100003015110	ARCHIVERO METALICO DE 4 CAJONES COLOR GRIS - Clave: DIF0001-0001, Foli	137.56	-	26.24	163.80
12630160361081100003025110	ARCHIVERO METALICO DE 4 CAJONES COLOR CREMA - Clave: DIF0003-0001, F	137.56	-	26.24	163.80
12630160361081100003035110	ESCRITORIO DE MADERA DE PARQUET DE 3 CAJONES COLOR NATURAL - Clave	171.95	-	32.81	204.76
12630160361081100003045110	ESCRITORIO MESA DE MADERA COLOR NATURAL - Clave: DIF0008-0001, Folio	17.20	-	3.28	20.48
12630160361081100003055110	MESA CUADRADA DE COLOR NATURAL - Clave: DIF0009-0001, Folio: DIF0009	17.20	-	3.28	20.48
12630160361081100003065110	MOSTRADOR DE PINO MADERA BARNIZADA - Clave: DIF0002-0001, Folio: DIF(	103.17	-	19.68	122.85
12630160361081100003075110	MUEBLE DE MADERA COLOR CAOBA CON 6 DIVISIONES - Clave: DIF0005-0001	103.17	-	19.68	122.85
12630160361081100003085110	ESCRITORIO CON PORTA TECLADO, CREDENZA Y LIBRERO - Clave: DIF0006-00(	343.90	-	65.61	409.51
12630160361081100003095110	SILLA SECRETARIAL GRIS - Clave: DIF0011-0001, Folio: DIF0011 (Depreciación)	6.88	-	1.31	8.19
12630160361081100003105110	SILLA SECRETARIAL PISTON COLOR NEGRO - Clave: DIF0012-0001, Folio: DIF0(	-	-	-	-
12630160361081100003115110	SILLA SECRETARIAL NEGRA FORRADA EN TELA C/BRAZOS - Clave: DIF0014-00(	34.39	-	6.56	40.95
12630160361081100003125110	SILLON EJECUTIVO RESPALDO MEDIO MOD. E57 NEGRO - Clave: DIF0015-000:	68.78	-	13.12	81.90
12630160361081100003135110	SILLA SECRETARIAL COLOR NEGRO CON CODERAS - Clave: DIF0016-0001, Folio	-	-	-	-
12630160361081100003145120	SOFA CAMA IMJ BETA COLOR GRIS - Clave: DIF0018-0001, Folio: DIF0018 (Dep	687.80	-	131.22	819.02
12630160361081100003155150	COMPUTADOR HP 20 PAVILION TODO EN 1 NEGRA S:3CR319091X - Clave: DIF	833.33	-	-	833.33
12630160361081100003165150	IMPRESORA HP DESKJET INK ADVANTAGE 2515 - Clave: DIF0024-0001, Folio: [	277.78	277.78	-	-
12630160361081100003175150	FOTOCOPIADORA RICOH MP201 SPF SERIE:W3058700132 - Clave: DIF0025-0(	4,444.45	-	-	4,444.45
12630160361081100003195650	TELEFONO PANASONIC MODELO KX-TS6LXW-1 S:3EAAA184903 - Clave: DIF00	34.39	-	6.56	40.95
12630160361081100003205650	TELEFONO UNILINEAL PANASONIC MODELO KXT5500 ARENA - Clave: DIF0023	17.20	-	3.28	20.48
12630160361081100003215190	REGULADOR NEGRO - Clave: DS0018-0001, Folio: DS0018 (Depreciación)	137.56	-	26.24	163.80
12630160361081100003225190	GUILLOTINA BEIGE (GRIS) - Clave: DIF0029-0001, Folio: DIF0029 (Depreciación	137.56	-	26.24	163.80
12630160361081100003235190	CAJA REGISTRADORA CAS COLOR NEGRO - Clave: DIF0031-0001, Folio: DIF003	275.12	-	52.49	327.61
12630160361081100003245190	HIELERA ISLAND BREEZE CAPACIDAD DE 57 LITROS IGLOO - Clave: DIF0032-00(	103.17	-	19.68	122.85
12630160361081100003255190	HIELERA MAXCOLD CON CAPACIDAD DE 156 LITROS IGLOO - Clave: DIF0033-0	206.34	-	39.37	245.71
12630160361081100003265190	HIELERA MAXCOLD CON CAPACIDAD DE 156 LITROS IGLOO - Clave: DIF0034-0	-	-	-	-
12630160361081100003275190	ENFRIADOR MABE EMD-PCCB GABINETE BLANCO - Clave: DIF0035-0001, Folio	515.85	-	98.42	614.27
12630160361081100003285110	ARCHIVERO DE 4 CAJONES Y 1 PUERTA DE COLORES - Clave: DIF0039-0001, Fo	68.78	-	13.12	81.90
12630160361081100003295110	SILLA PARA VISITANTE COLOR NEGRO - Clave: DIF0040-0001, Folio: DIF0040 (I	51.59	-	9.84	61.43
12630160361081100003305110	ESCRITORIO DE MADERA COLOR CAOBA C/2 GAVETAS - Clave: DIF0038-0001,	103.17	-	19.68	122.85
12630160361081100003315320	AMALGAMADOR LORMA S:0231000 - Clave: DIF0041-0001, Folio: DIF0041 (De	177.12	-	-	177.12
12630160361081100003325620	COMPRESOR PARA EQUIPO DENTAL - Clave: DIF0042-0001, Folio: DIF0042 (De	515.85	515.85	-	-
12630160361081100003335120	GABINETE CON TARJA DE METAL CON 2 PUERTAS - Clave: DIF0043-0001, Folio	343.90	-	65.61	409.51
12630160361081100003345320	MATERIAL DE CURACION (PINZAS VARIAS Y ESPEJOS) - Clave: DIF0044-0001, F	1,476.00	-	-	1,476.00
12630160361081100003355320	LAMPARA DE FOTOCURADO VIP JR AB000056 24" - Clave: DIF0045-0001, Folio	1,239.84	-	-	1,239.84
12630160361081100003365190	DISPENSADOR DE AGUA - Clave: DIF0030-0001, Folio: DIF0030 (Depreciación)	171.95	-	32.81	204.76
12630160361081100003375650	TELEFONO UNILINEAL PANASONIC KXTS500 SERIE No. 6HAAC941841 - Clave: I	-	-	-	-
12630160361081100003385150	IMPRESORA HP DESK JET D2660 - Clave: IMU0003-0001, Folio: IMU0003 (Depr	166.67	166.67	-	-

MUNICIPIO DE MADERO
BALANZA DE COMPROBACION DE LA CUENTA 10000-0160 A LA CUENTA 93000-1603
ACUMULADA AL MES DE DICIEMBRE DEL 2025
A NIVEL DE CUENTAS DE DETALLE

CUENTACONTABLE	DESCRIPCION	SALDO INICIAL	DEBE	HABER	SALDO FINAL
12630160361081100003395150	MULTIFUNCIONAL HP f4480 STH973B10XM SERIE. SCN9C2C259N - Clave: IMU	-	-	-	-
12630160361081100003405110	ARCHIVERO 3 GAVETAS MD - Clave: IM0001-0001, Folio: IM0001 (Depreciació	103.17	-	19.68	122.85
12630160361081100003415110	ARCHIVERO DE DOS GAVETAS TAMANO OFICIO METALICO, COLOR ARENA - Cl	57.00	57.00	-	-
12630160361081100003425110	ESCRITORIO MODELO BERNA - Clave: DM0004-0001, Folio: DM0004 (Depreci	103.17	-	19.68	122.85
12630160361081100003435110	ESCRITORIO DE AGLOMERADO COLOR MADERA CON 2 CAJONES - Clave: COOC	103.17	-	19.68	122.85
12630160361081100003445110	BANCA DE ESPERA DE 4 SILLAS COLOR ROJO - Clave: DM0005-0001, Folio: DM	171.95	-	32.81	204.76
12630160361081100003455110	SILLA SECRETARIAL COLOR NEGRA - Clave: MAR0002-0001, Folio: MAR0002 (I	17.20	-	3.28	20.48
12630160361081100003465110	BANCO GIRATORIO METALICO - Clave: DM0007-0001, Folio: DM0007 (Deprec	103.17	-	19.68	122.85
12630160361081100003475110	SILLA SECRETARIAL NEGRA CON AJUSTES - Clave: DM0008-0001, Folio: DM00(	68.78	-	13.12	81.90
12630160361081100003485650	TELEFONO PANASONIC COLOR NEGRO SERIE No. 1LAKB098877 - Clave: DM00	6.88	-	1.31	8.19
12630160361081100003495150	IMPRESORA HP MUTLTIFUNCIONAL SN418170PD BLANCO C/NEGRO - Clave: D	-	-	-	-
12630160361081100003505310	BASCULA CON ESTADIMETRO - Clave: DM0013-0001, Folio: DM0013 (Depreci	88.56	-	-	88.56
12630160361081100003515310	BASCULA PEDIATRA DE BRAZO P - Clave: DM0014-0001, Folio: DM0014 (Depr	236.16	-	-	236.16
12630160361081100003525310	ESTETOSCOPIO LITTMAN INFANTIL 3M CARBE VERDE - Clave: DM0015-0001, F	236.16	-	-	236.16
12630160361081100003535310	ESTETOSCOPIO LITTMAN PEDIATRICO 3 M NEGRO - Clave: DM0016-0001, Foli	265.68	-	-	265.68
12630160361081100003545310	LAMPARA DE QUIROFANO CHICOTE C/PANTALLA GRANDE RMG - Clave: DM0(	59.04	-	-	59.04
12630160361081100003555310	MEGATOSCOPIO 01 ESTANDAR - Clave: DM0018-0001, Folio: DM0018 (Depre	59.04	-	-	59.04
12630160361081100003565310	MESA DE CURACIONES DE MAYO C/CHAR. TUBO CROMADO C/RUEDA - Clave:	118.08	-	-	118.08
12630160361081100003575310	MESA PASTEUR (MESA DE CURACIONES PEQUEÑA) - Clave: DM0020-0001, Fo	118.08	-	-	118.08
12630160361081100003585310	PORTA SUEROS - Clave: PC0055-0001, Folio: PC0055 (Depreciación)	708.48	-	-	708.48
12630160361081100003595310	PORTABATELENGUAS - Clave: DM0022-0001, Folio: DM0022 (Depreciación)	11.81	-	-	11.81
12630160361081100003605310	TORUNDERO METALICO - Clave: DM0024-0001, Folio: DM0024 (Depreciación)	11.81	-	-	11.81
12630160361081100003615310	MESA DE EXPLORACION COLOR VERDE C/BLANCO - Clave: DM0025-0001, Foli	590.40	-	-	590.40
12630160361081100003625310	ESCALERILLAS 2 PELDAÑOS ESMALTADA BLANCO CON NEGRO - Clave: DM001	34.39	-	6.56	40.95
12630160361081100003635310	NEBULIZADOR P/MEDIC OMRON C 25 C/ ESTUCHE DE TELA - Clave: DM0026-0	295.20	-	-	295.20
12630160361081100003645310	PERFOMA MEDIDOR 10 LANCETAS Y 10 TIRAS ACCU-CHECK - Clave: DM0027-(	354.24	-	-	354.24
12630160361081100003655110	ESCRITORIO CENTRO DE TRABAJO EN ESQUINA - Clave: DC0003-0001, Folio: D	-	-	-	-
12630160361081100003665230	VIDEO CAMARA CANON CON SECURE DIGITAL VIDEO NEGRA/GRIS H.F.200 - C	1,111.11	1,111.11	-	-
12630160361081100003675150	COMPUTADORA DESKTOP HP OMNI 120 SERIE No. 4CS206016K - Clave: DC00(	1,111.11	1,111.11	-	-
12630160361081100003685210	GRABADORA DIGITAL, LECTOR, PROGRAMA YOUS Y CARGADOR - Clave: DC00	59.04	59.04	-	-
12630160361081100003695150	TABLETA GALAXY TAB 3 DISPLAY LCD 8" SAMSUNG 618233 - Clave: DC0008-0(	333.33	333.33	-	-
12630160361081100003705230	CAMARA CANON EOS REBEL T6 CON 2 LENTES MOCHILA BP200 Y TRIPIE (5 PZ/	555.55	-	-	555.55
12630160361081100003715110	MESA DE MADERA CON PUERTA CON LLAVE BARNIZADA COLOR CAFÉ OBSCUI	51.59	-	9.84	61.43
12630160361081100003725110	MUEBLE DE MADERA COLOR CAFE P/TV, VIDEO Y ARCHIVERO CHAPA DE DOS	103.17	-	19.68	122.85
12630160361081100003735150	COMPUTADORA ENSAMBLADO COLOR NEGRO HP (MONITOR SAMSUNG, CPU	343.90	-	65.61	409.51
12630160361081100003745150	IMPRESORA MULTIFUNCIONAL HP CH37-64001 OFICIO 0378 NEGRO SERIE No	-	-	-	-
12630160361081100003755110	ESCRITORIO CENTRO DE TRABAJO EN VIDRIO COLOR GRIS ESTRUCTURA META	206.34	-	39.37	245.71
12630160361081100003765110	COMPUTADORA HNC CX 2867 COLOR NEGRO - Clave: CC0012-0001, Folio: CC	-	-	-	-
12630160361081100003775150	LAPTOP HP 14-AC101LA COLOR NEGRO - Clave: CC0013-0001, Folio: CC0013 (	-	-	-	-
12630160361081100003785150	COMPUTADORA AIO ACER ASPIRE C20 CON CAMARA Y ACCESORIOS - Clave: C	2,777.78	-	-	2,777.78
12630160361081100003795210	REPRODUCTOR DE CD/MP3/USB PORTATIL MARCA RCA COLOR NEGRO - Clave	177.12	-	-	177.12
12630160361081100003805210	RADIOGRABADORA SONY RECARGABLE - Clave: CC0029-0001, Folio: CC0029 (	177.12	-	-	177.12
12630160361081100003815290	TOLOLOCHE - Clave: CC0019-0001, Folio: CC0019 (Depreciación)	295.20	-	-	295.20
12630160361081100003825290	CASIO TECLADO PORTATIL - Clave: CC0020-0001, Folio: CC0020 (Depreciación	885.60	-	-	885.60
12630160361081100003835290	BASE DE METAL P/ENTARIMADO PLAZA DE TOROS - Clave: CC0031-0001, Folio	3,439.00	-	656.10	4,095.10
12630160361081100003845190	PODIUM DE MADERA COLOR NATURAL - Clave: CC0032-0001, Folio: CC0032 (	114.00	114.00	-	-
12630160361081100003855670	ESCALERA DE ALUMINIO PLEGABLE 3.5 MTS. ANTIDERRAPANTE - Clave: CC003	171.95	-	32.81	204.76
12630160361081100003865290	LICUADORA MARCA OSTERIZER DE 10 VELOCIDADES COLOR BLANCO - Clave: (	17.20	-	3.28	20.48
12630160361081100003875290	MAQUINA DE COSER SIMPLE 3337 SINGER - Clave: CC0038-0001, Folio: CC003	343.90	-	65.61	409.51
12630160361081100003885110	ESCRITORIO PARA COMPUTADORA CON PORTA TECLADO CAOBA - Clave: AR0	137.56	-	26.24	163.80
12630160361081100003895150	COMPUTADORA HP - Clave: AR0004-0001, Folio: AR0004 (Depreciación)	2,777.78	-	-	2,777.78
12630160361081100003905110	SILLA GERENCIAL IMITACION PIEL NEGRA - Clave: RA0004-0001, Folio: RA0004	9.50	9.50	-	-
12630160361081100003915120	LOKER DEPORTIVO C/PUERTAS CAFE CLARO - Clave: RA0001-0001, Folio: RA0(	103.17	-	19.68	122.85
12630160361081100003925190	MESA DE LAVADO DE VISERAS TORACICAS DE ACERO INOXIDABLE GRIS - Clave	687.80	-	131.22	819.02
12630160361081100003945190	GANCHO PARA COLGAR GAN-BASCOL, BASE PARA CORTES - Clave: RA0006-0(	103.17	-	19.68	122.85
12630160361081100003955190	BASCULA DE RELOJ DE 200 KG. MARCA COR MOD. D200 - Clave: RA0007-0001	-	-	-	-
12630160361081100003965190	BASCULA ELECTRONICA TORREY MOD. CRS-1000 PARA 1 TONELADA BATERIA	343.90	-	65.61	409.51
12630160361081100003985630	MAQUINA VIBROBLOQUERA Y REVOLVEDORA DE HUMEDOS C/CAP. DE 150 LT	1,375.60	-	262.44	1,638.04
12630160361081100003995110	ARCHIVERO METALICO DE 4 GAVETAS PARTE SUPERIOR IMITACION DE MADEI	137.56	-	26.24	163.80
12630160361081100004005190	PANTALLA PARA CAÑON MARCA CONSUL DRAPER NEGRO - Clave: DR0029-00	166.67	-	-	166.67
12630160361081100004015110	ROTAFOLIO NEGRO GRIS Y BLANCO - Clave: DR0030-0001, Folio: DR0030 (Dep	68.78	-	13.12	81.90
12630160361081100004025110	MESA CAFETERA DE MADERA DE DOS ESPACIOS CAFE - Clave: DR0008-0001, F	6.88	-	1.31	8.19
12630160361081100004035190	DISPENSADOR DE AGUA MABE BLANCO - Clave: SP0034-0001, Folio: SP0034 (	-	-	-	-
12630160361081100004045110	MESA DE PLASTICO METLAFE GRANDE COLOR BLANCA - Clave: SP0010-0001,	85.98	-	16.40	102.38
12630160361081100004055190	FRIGOBAR WHIRLPOOL COLOR BEIGE - Clave: SP0035-0001, Folio: SP0035 (De	275.12	-	52.49	327.61
12630160361081100004065110	BANCO CON RUEDAS COLOR AMARILLO CON PISTON DE PLASTICO - Clave: DIF	-	-	-	-
12630160361081100004085310	ESTERILIZADOR DE 2 CHAROLAS M072 COLOR BLANCO - Clave: DIF0048-0001,	240.73	-	45.93	286.66
12630160361081100004095120	CENTRO DE ENTRETENIMIENTO DE MADERA DE 10 ENTREPAÑOS - Clave: DIF0	295.20	-	-	295.20
12630160361081100004105110	ESCRITORIO DE MADERA C/3 CAJONES Y 2 ENTREPAÑOS - Clave: DIF0050-000	137.56	-	26.24	163.80
12630160361081100004125670	BASCULA DE PISO HEALTH O METER - Clave: DIF0055-0001, Folio: DIF0055 (De	34.39	-	6.56	40.95
12630160361081100004145220	CAMINADORA COLOR NEGRO - Clave: DIF0059-0001, Folio: DIF0059 (Depreci	343.90	-	65.61	409.51
12630160361081100004155210	ESTEREO DE SONIDO DAEWOO MODELO XW128 - Clave: DIF0056-0001, Folio:	177.12	-	-	177.12
12630160361081100004165210	GRABADORA COLOR NEGRO - Clave: DIF0057-0001, Folio: DIF0057 (Depreciac	118.08	-	-	118.08
12630160361081100004175210	ESTEREO SONY - Clave: DIF0060-0001, Folio: DIF0060 (Depreciación)	885.60	-	-	885.60
12630160361081100004185210	DVD APEX DIGITAL - Clave: DIF0061-0001, Folio: DIF0061 (Depreciación)	59.04	-	-	59.04
12630160361081100004195110	CENTRO DE ENTRETENIMIENTO DE MADERA DE 10 ENTREPAÑOS - Clave: DIF0	171.95	-	32.81	204.76
12630160361081100004205110	TABLON PLEGABLE COLOR BLANCO - Clave: DIF0065-0001, Folio: DIF0065 (De	137.56	-	26.24	163.80
12630160361081100004215220	BICICLETA FIJA MAGNETIC NEGRA - Clave: DIF0068-0001, Folio: DIF0068 (Depi	275.12	-	52.49	327.61
12630160361081100004235220	CAMINADORA COLOR NEGRO MISISIPI 2100 - Clave: DIF0069-0001, Folio: DIF(	309.51	-	59.05	368.56
12630160361081100004245220	BICICLETA FIJA COLOR NEGRO - Clave: DIF0070-0001, Folio: DIF0070 (Depreci	275.12	-	52.49	327.61
12630160361081100004255210	DVD MARCA LG - Clave: DIF0071-0001, Folio: DIF0071 (Depreciación)	59.04	-	-	59.04
12630160361081100004265210	ESTEREO DE SONIDO PANASONIC COLOR GRIS - Clave: DIF0072-0001, Folio: DI	236.16	-	-	236.16
12630160361081100004275190	TELEVISOR MARCA PHILLIPS DE 29" COLOR GRIS C/NEGRO - Clave: DIF0073-0(	118.08	-	-	118.08
12630160361081100004285110	ESCRITORIO DE METAL CON 3 CAJONES DE 7 x 110 CENTIMETROS - Clave: IMU	68.78	-	13.12	81.90
12630160361081100004295110	ARCHIVERO DE 4 GAVETAS STD BEIGE 1 CAJON CHAPA DE SEGURIDAD 4 CAJO	137.56	-	26.24	163.80
12630160361081100004305110	ESCRITORIO CON REVISTERO CHICO PORTA TECLADO Y CAJON PARA CPU CAFI	103.17	-	19.68	122.85
12630160361081100004315110	ESCRITORIO LINEAL L DE VIDRIO PLATA TRANSPARENTE - Clave: IMU0011-000	137.56	-	26.24	163.80
12630160361081100004325120	LOKER DE 3 PUERTAS STD - Clave: IMU0007-0001, Folio: IMU0007 (Depreciaci	103.17	-	19.68	122.85
12630160361081100004335110	SILLON LANDON CON BRAZOS COLOR NEGRO - Clave: IMU0015-0001, Folio: IM	24.07	-	4.59	28.66
12630160361081100004345150	LAP TOP COMPAC COLOR NEGRO SERIE C950-IIILA SERIE No. 2CE8440SKJ - Cla	590.40	-	-	590.40
12630160361081100004355150	COMPUTADORA MCA EASER SND:84 000633 085 (MONITOR, TECLADO Y MOU	295.20	-	-	295.20
12630160361081100004365230	VIDEO PROYECTOR SONY VPL-FS5 S/SVGA 2000 L Y PANTALLA BENQ 84"" C/3	-	-	-	-
12630160361081100004375110	ARCHIVERO METÁLICO 4 GAVETAS - Clave: IMU0008-0001, Folio: IMU0008 (D	137.56	-	26.24	163.80
12630160361081100004385110	ESCRITORIO METALICO EN "L" LINEA ITALIA - Clave: IMU0012-0001, Folio: IMU	120.37	-	22.96	143.33
12630160361081100004395150	COMPUTADORA DE ESCRITORIO - Clave: IMU0020-0001, Folio: IMU0020 (Dep	885.60	-	-	885.60

MUNICIPIO DE MADERO
BALANZA DE COMPROBACION DE LA CUENTA 10000-0160 A LA CUENTA 93000-1603
ACUMULADA AL MES DE DICIEMBRE DEL 2025
A NIVEL DE CUENTAS DE DETALLE

CUENTACONTABLE	DESCRIPCION	SALDO INICIAL	DEBE	HABER	SALDO FINAL
12630160361081100004405150	COMPUTADORA PORTATIL - Clave: IMU0021-0001, Folio: IMU0021 (Depreciac	885.60	-	-	885.60
12630160361081100004415150	IMPRESORA MULTIFUNCIONAL - Clave: SA0005-0001, Folio: SA0005 (Deprecia	-	-	-	-
12630160361081100004425190	PANTALLA PARA PROYECCION CON TRIPIE - Clave: IMU0028-0001, Folio: IMU(	472.32	-	-	472.32
12630160361081100004435150	TABLETA ELECTRONICA - Clave: IMU0022-0001, Folio: IMU0022 (Depreciación	354.24	-	-	354.24
12630160361081100004445190	DISPENSADOR DE AGUA CALIENTE Y FRIA - Clave: IMU0029-0001, Folio: IMU0	171.95	-	32.81	204.76
12630160361081100004455210	EQUIPO DE SONIDO - Clave: IMU0030-0001, Folio: IMU0030 (Depreciación)	309.51	-	59.05	368.56
12630160361081100004465110	ESCRITORIO DE 6 CAJONES COLOR CAFE OBSCURO - Clave: CC0006-0001, Folk	120.37	-	22.96	143.33
12630160361081100004475110	ARCHIVERO CON 2 CAJONES COLOR MIEL - Clave: CC0001-0001, Folio: CC000	51.59	-	9.84	61.43
12630160361081100004485110	SILLA EJECUTIVA NEGRA GRANDE - Clave: CC0008-0001, Folio: CC0008 (Depre	-	-	-	-
12630160361081100004495110	MUEBLE DE MADERA COLOR CAFE DOS CAJONES Y DOS PUERTAS - Clave: CC0	51.59	-	9.84	61.43
12630160361081100004505120	CLOSET DE 4 PUERTAS - Clave: CC0003-0001, Folio: CC0003 (Depreciación)	137.56	-	26.24	163.80
12630160361081100004515120	CLOSET DE 5 PUERTAS Y 6 CAJONES - Clave: CC0004-0001, Folio: CC0004 (Dep	171.95	-	32.81	204.76
12630160361081100004525230	CAMARA FOTOGRAFICA POWER SHOT A. 10.0 MEGA PIXELES MARCA CANON	-	-	-	-
12630160361081100004535150	IMPRESORA HP PHOTOSMART 7850 - Clave: CC0015-0001, Folio: CC0015 (Dep	-	-	-	-
12630160361081100004545290	CAFETERA COLOR BLANCO (MOULINEX) - Clave: CC0036-0001, Folio: CC0036 (	17.20	-	3.28	20.48
12630160361081100004565110	ARCHIVERO DE 4 CAJONES CON CHAPA COLOR VERDE CON GRIS - Clave: SA00	68.78	-	13.12	81.90
12630160361081100004575110	ESCRITORIO CAFÉ CON DOS CAJONES - Clave: SA0008-0001, Folio: SA0008 (De	103.17	-	19.68	122.85
12630160361081100004585110	ESCRITORIO COLOR CAFE CON 3 CAJONES - Clave: SA0009-0001, Folio: SA000	-	-	-	-
12630160361081100004605110	ESCRITORIO COLOR CAFÉ DE CINCO CAJONES Y UNO CON CHAPA - Clave: SA0(	137.56	-	26.24	163.80
12630160361081100004615110	VITRINA DE 3 CAJONES CON CRISTAL GRIS CON VERDE - Clave: SA0012-0001, F	34.39	-	6.56	40.95
12630160361081100004625190	CARRETILLA TRUPER 4.5 LLANTA NEUMATICA - Clave: RA0009-0001, Folio: RA	85.98	-	16.40	102.38
12630160361081100004635190	PALA MEDIANA - Clave: RA0010-0001, Folio: RA0010 (Depreciación)	17.20	-	3.28	20.48
12630160361081100004645110	ANAQUEL DE METAL PLATA C/ 6 ENTREPAÑOS - Clave: TENAC0010-0001, Folk	-	-	-	-
12630160361081100004655110	MESA COLOR CAFE/NEGRO A MADERA - Clave: TENAC0004-0001, Folio: TENA	17.20	-	3.28	20.48
12630160361081100004665110	SILLA COLOR NEGRO CON RUEDAS (CENTRO DE SALUD) - Clave: TENAC0005-0	-	-	-	-
12630160361081100004675110	ESCRITORIO DE CRISTAL CON ALUMINIO COLOR PLATA - Clave: TENAC0002-0C	137.56	-	26.24	163.80
12630160361081100004685110	SILLON GERENCIAL DE TELA NEGRO C/ BRAZOS - Clave: TENAC0007-0001, Foli	17.20	-	3.28	20.48
12630160361081100004695110	ARCHIVERO DE METAL C/2 GAVETAS COLOR ARENA - Clave: TENAC0001-0001	17.20	-	3.28	20.48
12630160361081100004715110	ESCRITORIO DE CRISTAL - Clave: TENAH0001-0001, Folio: TENAH0001 (Deprec	275.12	-	52.49	327.61
12630160361081100004725150	COMPUTADORA TODO EN UNO CON IMPRESORA INCLUIDA - Clave: TENET001	-	-	-	-
12630160361081100004735110	ARCHIVERO DE MADERA COLOR CAFÉ C/4 GAVETAS - Clave: TENET0001-0001	103.17	-	19.68	122.85
12630160361081100004745110	ARCHIVERO DE METAL C/4GAVETAS COLOR ARENA - Clave: TENET0002-0001,	103.17	-	19.68	122.85
12630160361081100004755110	ESCRITORIO DE MADERA C/5 GAVETAS COLOR NATURAL - Clave: TENET0003-(	103.17	-	19.68	122.85
12630160361081100004765110	ESCRITORIO DE MADERA C/6 GAVETAS COLOR AZUL - Clave: TENET0004-0001	103.17	-	19.68	122.85
12630160361081100004775110	MESA DE MADERA GRANDE COLOR NATURAL - Clave: TENET0006-0001, Folio	103.17	-	19.68	122.85
12630160361081100004785130	PLACA DE RECONOCIMIENTO MATIAS VILLA VILLA - Clave: TENET0012-0001, F	11.81	-	-	11.81
12630160361081100004795130	BANDERA CON PORTABANDERA - Clave: TENET0013-0001, Folio: TENET0013 (	29.52	-	-	29.52
12630160361081100004805290	VENTILADOR BIRTMAN GRANDE COLOR ARENA - Clave: TENET0014-0001, Foli	17.20	-	3.28	20.48
12630160361081100004815110	LIBRERO LINEA ECONOMICA DE 1.80 X 75 X 30 CON ENTREPAÑOS - Clave: TEN	137.56	-	26.24	163.80
12630160361081100004835150	IMPRESORA - Clave: TENAH0002-0001, Folio: TENAH0002 (Depreciación)	333.33	333.33	-	-
12630160361081100004855150	IMPRESORA MULTIFUNCIONAL - Clave: TENET0011-0001, Folio: TENET0011 (D	-	-	-	-
12630160361081100004885150	COMPUTADORA SERIE No. AIOHP20051L TODO EN 1 - Clave: SA0003-0001, Fo	555.55	555.55	-	-
12630160361081100004905110	MUEBLE DE MADERA COLOR NOGAL PARA GUARDAR ARMAMENTO - Clave: S	-	-	-	-
12630160361081100004915510	CORTA REVOLVER 38 ESPECIAL SMITH & WESSON MOD. 10 AUH5213 - Clave:	3,222.22	-	-	3,222.22
12630160361081100004925510	CORTA REVOLVER 38 ESPECIAL SMITH & WESSON MOD. 10 AUH5220 - Clave:	3,222.22	-	-	3,222.22
12630160361081100004935510	CORTA REVOLVER 38 ESPECIAL SMITH & WESSON MOD. 10 AUH5222 - Clave:	3,222.22	-	-	3,222.22
12630160361081100004975110	SILLA DE MADERA COLOR NATURAL - Clave: DS0006-0001, Folio: DS0006 (Dep	-	-	-	-
12630160361081100005005650	TELEFONO PANASONIC MULTILINEA MODELO KXT-7730, S:X6LCKC985214 - Cl	275.12	-	52.49	327.61
12630160361081100005035650	TELEFONO PANASONIC MX-T56LX S:BCBAA048487 - Clave: TE0032-0001, Folk	34.39	-	6.56	40.95
12630160361081100005045510	CORTA REVOLVER 38 ESPECIAL SMITH & WESSON MOD. 10 AYE4668 - Clave: S	3,222.22	-	-	3,222.22
12630160361081100005055510	CORTA PISTOLA 38 SUPER COLT COMMANDER FC22889E - Clave: SP0083-000	4,000.00	-	-	4,000.00
12630160361081100005065510	CORTA PISTOLA 38 SUPER COLT COMMANDER FC22890E - Clave: SP0084-000	4,000.00	-	-	4,000.00
12630160361081100005075510	CORTA PISTOLA 38 SUPER COLT COMMANDER FC22896E - Clave: SP0085-000	4,000.00	-	-	4,000.00
12630160361081100005085510	CORTA PISTOLA 38 SUPER COLT COMMANDER FC22933E - Clave: SP0086-000	4,000.00	-	-	4,000.00
12630160361081100005095510	CORTA PISTOLA 38 SUPER COLT GOVERNMENT 1991A1 2795868 - Clave: SP0C	4,083.33	-	-	4,083.33
12630160361081100005105510	CORTA PISTOLA 38 SUPER COLT GOVERNMENT 1991A1 2795869 - Clave: SP0C	4,083.33	-	-	4,083.33
12630160361081100005115510	CORTA PISTOLA 38 SUPER COLT GOVERNMENT 1991A1 2795931 - Clave: SP0C	4,083.33	-	-	4,083.33
12630160361081100005125510	CORTA PISTOLA 38 SUPER COLT GOVERNMENT 1991A1 2795962 - Clave: SP0C	4,083.33	-	-	4,083.33
12630160361081100005135510	CORTA PISTOLA 9MM PIETRO BERETTA 92FS H78013Z - Clave: SP0091-0001, F	3,222.22	-	-	3,222.22
12630160361081100005145510	CORTA PISTOLA 9MM PIETRO BERETTA 92FS H78014Z - Clave: SP0092-0001, F	3,222.22	-	-	3,222.22
12630160361081100005155510	CORTA PISTOLA 9MM PIETRO BERETTA 92FS H78015Z - Clave: SP0093-0001, F	3,222.22	-	-	3,222.22
12630160361081100005165510	CORTA PISTOLA 9MM PIETRO BERETTA 92FS H78016Z - Clave: SP0094-0001, F	3,222.22	-	-	3,222.22
12630160361081100005175510	CORTA PISTOLA 9MM PIETRO BERETTA 92FS H78017Z - Clave: SP0095-0001, F	3,222.22	-	-	3,222.22
12630160361081100005185510	CORTA PISTOLA 9MM PIETRO BERETTA 92FS H78018Z - Clave: SP0096-0001, F	3,222.22	-	-	3,222.22
12630160361081100005195510	CORTA PISTOLA 9MM PIETRO BERETTA 92FS H78036Z - Clave: SP0098-0001, F	3,222.22	-	-	3,222.22
12630160361081100005205510	CORTA PISTOLA 9MM CESKA ZBROJOVKA CZ 75 BD A295441 - Clave: SP0099-(	4,694.45	-	-	4,694.45
12630160361081100005215510	CORTA PISTOLA 9MM CESKA ZBROJOVKA CZ 75 BD A296275 - Clave: SP0100-(	4,694.45	-	-	4,694.45
12630160361081100005225510	CORTA PISTOLA 9MM CESKA ZBROJOVKA CZ 75 BD A296287 - Clave: SP0101-(	4,694.45	-	-	4,694.45
12630160361081100005235510	CORTA PISTOLA 9MM CESKA ZBROJOVKA CZ 75 BD A296329 - Clave: SP0102-(	4,694.45	-	-	4,694.45
12630160361081100005245510	CORTA PISTOLA 9MM CESKA ZBROJOVKA CZ 75 BD A296341 - Clave: SP0103-(	4,694.45	-	-	4,694.45
12630160361081100005255510	CORTA PISTOLA 9MM CESKA ZBROJOVKA CZ 75 BD A312040 - Clave: SP0104-(	4,694.45	-	-	4,694.45
12630160361081100005265510	CORTA PISTOLA 9MM CESKA ZBROJOVKA CZ 75 BD A312050 - Clave: SP0105-(	4,694.45	-	-	4,694.45
12630160361081100005275510	CORTA PISTOLA 9MM CESKA ZBROJOVKA CZ 75 BD A312064 - Clave: SP0106-(	4,694.45	-	-	4,694.45
12630160361081100005285510	CORTA PISTOLA 9MM CESKA ZBROJOVKA CZ 75 BD A312096 - Clave: SP0107-(	4,694.45	-	-	4,694.45
12630160361081100005295510	CORTA PISTOLA 9MM CESKA ZBROJOVKA CZ 75 BD A312103 - Clave: SP0108-(	4,694.45	-	-	4,694.45
12630160361081100005305510	LARGA FUSIL .223 MM COLT AR652 LGC012373 - Clave: SP0109-0001, Folio: S	5,555.55	-	-	5,555.55
12630160361081100005315510	LARGA FUSIL .223 MM COLT AR652 LGC012395 - Clave: SP0110-0001, Folio: S	5,555.55	-	-	5,555.55
12630160361081100005325510	LARGA FUSIL .223 MM COLT AR652 LGC012399 - Clave: SP0111-0001, Folio: S	5,555.55	-	-	5,555.55
12630160361081100005335510	LARGA FUSIL .223 MM COLT AR652 LGC012474 - Clave: SP0112-0001, Folio: S	5,555.55	-	-	5,555.55
12630160361081100005345510	LARGA FUSIL .223 MM COLT AR652 LGC012520 - Clave: SP0113-0001, Folio: S	5,555.55	-	-	5,555.55
12630160361081100005355510	LARGA FUSIL .223 MM COLT AR652 LGC012521 - Clave: SP0114-0001, Folio: S	5,555.55	-	-	5,555.55
12630160361081100005365510	LARGA FUSIL .223 MM COLT AR652 LGC012534 - Clave: SP0115-0001, Folio: S	5,555.55	-	-	5,555.55
12630160361081100005375510	LARGA FUSIL .223 MM COLT AR652 LGC012544 - Clave: SP0116-0001, Folio: S	5,555.55	-	-	5,555.55
12630160361081100005385510	LARGA FUSIL .223 MM COLT R6520 GC013334 - Clave: SP0117-0001, Folio: SP	7,777.78	-	-	7,777.78
12630160361081100005395510	LARGA FUSIL .223 MM COLT R6520 GC013357 - Clave: SP0118-0001, Folio: SP	7,777.78	-	-	7,777.78
12630160361081100005405510	LARGA RIFLE .223 MM COLT AR-15 ST006965 - Clave: SP0119-0001, Folio: SP0	1,388.89	-	-	1,388.89
12630160361081100005415510	LARGA CARABINA .223 MM BUSH MASTER XM15E2S L425942 - Clave: SP0120	7,777.78	-	-	7,777.78
12630160361081100005425510	LARGA CARABINA .223 MM BUSH MASTER XM15E2S L425943 - Clave: SP0121	7,777.78	-	-	7,777.78
12630160361081100005435510	LARGA CARABINA .223 MM BUSH MASTER XM15E2S L425944 - Clave: SP0122	7,777.78	-	-	7,777.78
12630160361081100005445510	LARGA CARABINA .223 MM BUSH MASTER XM15E2S BFI659821 - Clave: SP011	10,611.11	-	-	10,611.11
12630160361081100005455510	LARGA CARABINA .223 MM BUSH MASTER XM15E2S BFI659823 - Clave: SP011	10,611.11	-	-	10,611.11
12630160361081100005465510	LARGA CARABINA .223 MM BUSH MASTER XM15E2S BFI659825 - Clave: SP011	10,611.11	-	-	10,611.11
12630160361081100005475510	LARGA CARABINA .223 MM BUSH MASTER XM15E2S BFI659826 - Clave: SP011	10,611.11	-	-	10,611.11
12630160361081100005485510	LARGA CARABINA .223 MM BUSH MASTER XM15E2S BFI659827 - Clave: SP011	10,611.11	-	-	10,611.11
12630160361081100005495510	LARGA CARABINA .223 MM BUSH MASTER XM15E2S BFI659828 - Clave: SP011	10,611.11	-	-	10,611.11

MUNICIPIO DE MADERO
BALANZA DE COMPROBACION DE LA CUENTA 10000-0160 A LA CUENTA 93000-1603
ACUMULADA AL MES DE DICIEMBRE DEL 2025
A NIVEL DE CUENTAS DE DETALLE

CUENTACONTABLE	DESCRIPCION	SALDO INICIAL	DEBE	HABER	SALDO FINAL
12630160360810811000005505510	LARGA CARABINA .223 MM BUSH MASTER XM15E2S BFI659829 - Clave: SP01	10,611.11	-	-	10,611.11
12630160360810811000005515510	LENOVO IDEAPAD 330-14AST - Clave: DIF0021-0001, Folio: DIF0021 (Deprecia	-	-	-	-
12630160360810811000005525510	LARGA CARABINA .223 MM BUSH MASTER XM15E2S BFI659836 - Clave: SP01	10,611.11	-	-	10,611.11
12630160360810811000005535510	LARGA CARABINA .223 MM BUSH MASTER XM15E2S BFI659837 - Clave: SP01	10,611.11	-	-	10,611.11
12630160360810811000005545120	JUEGO DE RECIBIDOR DE SALA ENCINO CON COJINES 3 PIEZAS COLOR NATURA	859.75	-	164.03	1,023.78
12630160360810811000005605410	CAMIONETA DODGE COLOR ROJO MODELO 1997 TIPO PICK UP CLASE RAM 1	1,666.67	1,666.67	-	-
12630160360810811000005615410	CAMIONETA GMC COLOR AZUL MODELO 1994 TIPO PICK UP CLASE PICK UP S	27,777.78	27,777.78	-	-
12630160360810811000005635410	CAMIONETA TOYOTA COLOR RADIANT RED MODELO 2006 TIPO PICK UP CLAS	61,111.11	-	-	61,111.11
12630160360810811000005645410	CAMIONETA FORD COLOR BCO/GRIS MODELO 2007 TIPO PICK UP CLASE SER	66,666.67	-	-	66,666.67
12630160360810811000005655410	CAMIONETA RAM COLOR BLANCO MODELO 2017 TIPO PROMASTER 11.5 CLA	102,777.78	-	-	102,777.78
12630160360810811000005675410	CAMION-ETA TOYOTA COLOR NEGRO MODELO 2003 TIPO PICK UP CLASE TAC	-	-	-	-
12630160360810811000005685410	CAMIONETA CHEVROLET COLOR GRIS OBSCURO MODELO 2003 TIPO PICK UP	36,111.11	36,111.11	-	-
12630160360810811000005695410	CAMIONETA FORD COLOR BLANCO MODELO 1998 TIPO PICK UP CLASE 150 SE	1,666.67	1,666.67	-	-
12630160360810811000005705410	CAMIONETA MERCEDES COLOR BLANCO MODELO 1994 TIPO VOLTEO CLASE	138,888.89	-	-	138,888.89
12630160360810811000005715410	CAMIONETA MERCEDES COLOR BLANCO MODELO 1994 TIPO VOLTEO CLASE	138,888.89	-	-	138,888.89
12630160360810811000005725410	CAMIONETA INTERNATIONAL COLOR BLANCO MODELO 1999 TIPO PICK UP CL	138,888.89	-	-	138,888.89
12630160360810811000005735410	CAMIONETA INTERNATIONAL COLOR BLANCO MODELO 1999 TIPO VOLTEO CL	83,333.33	-	-	83,333.33
12630160360810811000005745410	CAMIONETA INTERNATIONAL COLOR BLANCO MODELO 2004 TIPO PICK UP CL	155,555.55	-	-	155,555.55
12630160360810811000005755410	EXCAVADORA SOBRE ORUGAS CATERPILLAR COLOR AMARILLO MODELO 320D	666,666.67	-	-	666,666.67
12630160360810811000005765410	MOTONIVELADORA CATERPILLAR COLOR AMARILLO MODELO 120H TIPO MA	833,333.33	-	-	833,333.33
12630160360810811000005775410	PAYLODER CATERPILLAR COLOR AMARILLO MODELO 928G TIPO MAQUINARI	555,555.55	-	-	555,555.55
12630160360810811000005785420	RETROEXCAVADORA CATERPILLAR COLOR AMARILLO MODELO 416D TIPO MA	305,555.55	-	-	305,555.55
12630160360810811000005795410	TRACTOR CATERPILLAR COLOR AMARILLO MODELO D6RII TIPO MAQUINARIA	111,111.11	-	-	111,111.11
12630160360810811000005815410	CAMIONETA CHEVROLET COLOR BLANCO MODELO 1991 TIPO ESTAQUITAS C	22,222.22	-	-	22,222.22
12630160360810811000005825410	CAMIONETA FORD COLOR VERDE OLIVO MODELO 2003 TIPO PICK UP CLASE K	-	-	-	-
12630160360810811000005835410	CAMIONETA NISSAN COLOR BLANCO MODELO 1998 TIPO CHASIS CLASE CHAS	25,000.00	-	-	25,000.00
12630160360810811000005845410	CAMIONETA NISSAN COLOR BLANCO MODELO 1995 TIPO PICK UP CLASE PICK	25,000.00	-	-	25,000.00
12630160360810811000005855410	CAMIONETA FORD COLOR ROJO SOLIDO MODELO 1999 TIPO PICK UP CLASE	33,333.33	-	-	33,333.33
12630160360810811000005865410	CAMIONETA INTERNATIONAL COLOR BLANCO MODELO 2006 TIPO VOLTEO C	155,555.55	-	-	155,555.55
12630160360810811000005875410	CAMIONETA FORD COLOR VERDE GRIS MODELO 1999 TIPO PICK UP CLASE S	50,000.00	-	-	50,000.00
12630160360810811000005885410	CAMIONETA FORD COLOR BLANCO OXFORD MODELO 2011 TIPO VOLTEO CLA	-	-	-	-
12630160360810811000005895410	CAMIONETA FORD COLOR BLANCO OXFORD MODELO 2011 TIPO VOLTEO CLA	66,666.67	-	-	66,666.67
12630160360810811000005905410	AUTOMOVIL CHRYSLER COLOR PLATA BRILLANTE MODELO 2011 TIPO VAN CI	-	-	-	-
12630160360810811000005925110	MUEBLE PARA ARCHIVO 6 ENTREPAÑOS DE MADERA EN COLOR NATURAL - CI	1,031.70	-	196.83	1,228.53
12630160360810811000005935110	MUEBLE ESQUINERO PARA ARCHIVO DE MADERA EN COLOR NATURAL - Clave	515.85	-	98.42	614.27
12630160360810811000005945110	SILLA NAJERA IMPERIO TUBULAR ACOJINADA COLOR GRIS - Clave: SI0023-000	-	-	-	-
12630160360810811000005965110	SILLA NAJERA IMPERIO TUBULAR ACOJINADA COLOR GRIS - Clave: SI0022-000	-	-	-	-
12630160360810811000006065110	SILLA HERNANDEZ HERMANOS IMPERIO 1" - Clave: TE0013-0001, Folio: TE001	-	-	-	-
12630160360810811000006075110	SILLA HERNANDEZ HERMANOS IMPERIO 1" - Clave: TE0014-0001, Folio: TE001	17.20	-	3.28	20.48
12630160360810811000006085110	COMPUTADORA HP 280 G2 SSF PC - Clave: TE0026-0001, Folio: TE0026 (Depr	2,500.00	-	-	2,500.00
12630160360810811000006095110	COMPUTADORA HP 280 G2 SSF PC - Clave: TE0027-0001, Folio: TE0027 (Depr	2,500.00	2,500.00	-	-
12630160360810811000006115150	COMPUTADORA HP 280 G2 SSF PC - Clave: TE0025-0001, Folio: TE0025 (Depr	2,500.00	-	-	2,500.00
12630160360810811000006135150	HP LASER JET PRO MFPM 426 DW - Clave: TE0039-0001, Folio: TE0039 (Depre	2,222.22	-	-	2,222.22
12630160360810811000006145150	HP LASER JET PRO MFPM 426 DW - Clave: TE0040-0001, Folio: TE0040 (Depre	-	-	-	-
12630160360810811000006155110	ANAQUELES CON 5 ENTREPAÑOS DE .30 X .85 CAL.24 CON 4 POSTES DE 2.20 D	34.39	-	6.56	40.95
12630160360810811000006165110	ANAQUELES CON 5 ENTREPAÑOS DE .30 X .85 CAL.24 CON 4 POSTES DE 2.20 D	34.39	-	6.56	40.95
12630160360810811000006175110	ANAQUELES CON 5 ENTREPAÑOS DE .30 X .85 CAL.24 CON 4 POSTES DE 2.20 D	34.39	-	6.56	40.95
12630160360810811000006185110	ANAQUELES CON 5 ENTREPAÑOS DE .30 X .85 CAL.24 CON 4 POSTES DE 2.20 D	34.39	-	6.56	40.95
12630160360810811000006195110	MESA TABLON 235X75 CM REFORZADA FIBRA DE VIDRIO - Clave: OF0017-000	95.00	95.00	-	-
12630160360810811000006205110	MESA TABLON 235X75 CM REFORZADA FIBRA DE VIDRIO - Clave: OF0018-000	95.00	95.00	-	-
12630160360810811000006215110	MESA TABLON 235X75 CM REFORZADA FIBRA DE VIDRIO - Clave: OF0019-000	95.00	-	40.50	135.50
12630160360810811000006235650	TELEFONO INALAMBRICO MOTOROLA MOTO500ID-2 - Clave: OF0007-0001, F	-	-	-	-
12630160360810811000006285670	ESCALERA EXTENSION ROJA XC-24 ESC. ESCAL. ALUMINIO - Clave: OF0023-000	-	-	-	-
12630160360810811000006295670	ESCALERA EXTENSION ROJA XC-24 ESC. ESCAL. ALUMINIO - Clave: OF0025-000	343.90	343.90	-	-
12630160360810811000006305110	ANAQUELES REFORZADOS 45 X 85 ESTAN EN BODEGA DEL H. AYUNT. - Clave:	103.17	-	19.68	122.85
12630160360810811000006315110	ANAQUELES REFORZADOS 45 X 85 ESTAN EN BODEGA DEL H. AYUNT. - Clave:	103.17	-	19.68	122.85
12630160360810811000006325110	ANAQUELES REFORZADOS 45 X 85 ESTAN EN BODEGA DEL H. AYUNT. - Clave:	103.17	-	19.68	122.85
12630160360810811000006335110	ANAQUELES STEEL SHLVNGLMACEN - Clave: OF0050-0001, Folio: OF0050 (De	17.20	-	3.28	20.48
12630160360810811000006345110	ANAQUELES STEEL SHLVNGLMACEN - Clave: OF0051-0001, Folio: OF0051 (De	17.20	-	3.28	20.48
12630160360810811000006355110	ANAQUELES STEEL SHLVNGLMACEN - Clave: OF0052-0001, Folio: OF0052 (De	17.20	-	3.28	20.48
12630160360810811000006365110	ANAQUELES STEEL SHLVNGLMACEN - Clave: OF0053-0001, Folio: OF0053 (De	17.20	-	3.28	20.48
12630160360810811000006375110	ANAQUELES STEEL SHLVNGLMACEN - Clave: OF0054-0001, Folio: OF0054 (De	17.20	-	3.28	20.48
12630160360810811000006385110	ANAQUELES STEEL SHLVNGLMACEN - Clave: OF0055-0001, Folio: OF0055 (De	17.20	-	3.28	20.48
12630160360810811000006395110	ANAQUELES STEEL SHLVNGLMACEN - Clave: OF0056-0001, Folio: OF0056 (De	17.20	17.20	-	-
12630160360810811000006405110	ANAQUELES STEEL SHLVNGLMACEN - Clave: OF0057-0001, Folio: OF0057 (De	17.20	-	3.28	20.48
12630160360810811000006415110	ANAQUELES STEEL SHLVNGLMACEN - Clave: OF0058-0001, Folio: OF0058 (De	17.20	-	3.28	20.48
12630160360810811000006435110	SILLAS NAJERA 1" IMPERIO CROMADA - Clave: OP0010-0001, Folio: OP0010 (D	-	-	-	-
12630160360810811000006495230	KIT CANON T6 18-55 III IMPRESORA MG3610 - Clave: OP0037-0001, Folio: OP(	2,777.78	-	-	2,777.78
12630160360810810000650523O	KIT CANON T6 18-55 III IMPRESORA MG3610 - Clave: OP0038-0001, Folio: OP(	2,777.78	-	-	2,777.78
12630160360810811000006515110	SILLAS IMIT. PIEL NEGRA - Clave: MA0006-0001, Folio: MA0006 (Depreciación	-	-	-	-
12630160360810811000006525110	SILLAS IMIT. PIEL NEGRA - Clave: MA0011-0001, Folio: MA0011 (Depreciación	-	-	-	-
12630160360810811000006535110	SILLA DE PINO ACOJINADA Y BARNIZADA - Clave: CA0007-0001, Folio: CA0007	10.32	-	1.97	12.29
12630160360810811000006545110	SILLA DE PINO ACOJINADA Y BARNIZADA - Clave: CA0008-0001, Folio: CA0008	10.32	-	1.97	12.29
12630160360810811000006555110	SILLA DE PINO ACOJINADA Y BARNIZADA - Clave: CA0009-0001, Folio: CA0009	10.32	-	1.97	12.29
12630160360810811000006565110	SILLA DE PINO ACOJINADA Y BARNIZADA - Clave: CA0010-0001, Folio: CA0010	10.32	-	1.97	12.29
12630160360810811000006575110	SILLA DE PINO ACOJINADA Y BARNIZADA - Clave: CA0011-0001, Folio: CA0011	10.32	-	1.97	12.29
12630160360810811000006585110	SILLA DE PINO ACOJINADA Y BARNIZADA - Clave: CA0012-0001, Folio: CA0012	10.32	-	1.97	12.29
12630160360810811000006595110	SILLA DE PINO ACOJINADA Y BARNIZADA - Clave: CA0013-0001, Folio: CA0013	10.32	-	1.97	12.29
12630160360810811000006605110	SILLA DE PINO ACOJINADA Y BARNIZADA - Clave: CA0014-0001, Folio: CA0014	10.32	-	1.97	12.29
12630160360810811000006615110	SILLA DE PINO ACOJINADA Y BARNIZADA - Clave: CA0015-0001, Folio: CA0015	10.32	-	1.97	12.29
12630160360810811000006625110	SILLA DE PINO ACOJINADA Y BARNIZADA - Clave: CA0016-0001, Folio: CA0016	10.32	-	1.97	12.29
12630160360810811000006635110	SILLA DE PINO ACOJINADA Y BARNIZADA - Clave: CA0017-0001, Folio: CA0017	-	-	-	-
12630160360810811000006645110	SILLA DE MADERA CON RESPALDO CURVO DE ROSAS CON CODERAS - Clave: C	68.78	-	13.12	81.90
12630160360810811000006655110	SILLA DE MADERA CON RESPALDO CURVO DE ROSAS CON CODERAS - Clave: C	68.78	-	13.12	81.90
12630160360810811000006665110	SILLA DE MADERA CON RESPALDO CURVO DE ROSAS - Clave: CA0020-0001, Fc	68.78	-	13.12	81.90
12630160360810811000006675110	SILLA DE MADERA CON RESPALDO CURVO DE ROSAS - Clave: CA0021-0001, Fc	68.78	-	13.12	81.90
12630160360810811000006685110	SILLA DE MADERA CON RESPALDO CURVO DE ROSAS - Clave: CA0022-0001, Fc	68.78	-	13.12	81.90
12630160360810811000006695110	SILLA DE MADERA CON RESPALDO CURVO DE ROSAS - Clave: CA0023-0001, Fc	68.78	-	13.12	81.90
12630160360810811000006705110	SILLA DE MADERA CON RESPALDO CURVO DE ROSAS - Clave: CA0024-0001, Fc	68.78	-	13.12	81.90
12630160360810811000006715110	SILLA DE MADERA CON RESPALDO CURVO DE ROSAS - Clave: CA0025-0001, Fc	68.78	-	13.12	81.90
12630160360810811000006725110	SILLA DE MADERA CON RESPALDO CURVO DE ROSAS - Clave: CA0026-0001, Fc	68.78	-	13.12	81.90
12630160360810811000006735110	SILLA DE MADERA CON RESPALDO CURVO DE ROSAS - Clave: CA0027-0001, Fc	68.78	-	13.12	81.90
12630160360810811000006745110	ARCHIVERO DE MADERA DE DOS GAVETAS COLOR CEDROC/CHAPA - Clave: DI	171.95	-	32.81	204.76
12630160360810811000006755110	ARCHIVERO DE MADERA DE DOS GAVETAS COLOR CEDROC/CHAPA - Clave: DE	103.17	-	19.68	122.85
12630160360810811000006765110	ESCRITORIO BERNA DE 1 CAJON COLOR CAFÉ - Clave: DR0003-0001, Folio: DR(	68.78	-	13.12	81.90

MUNICIPIO DE MADERO
BALANZA DE COMPROBACION DE LA CUENTA 10000-0160 A LA CUENTA 93000-1603
ACUMULADA AL MES DE DICIEMBRE DEL 2025
A NIVEL DE CUENTAS DE DETALLE

CUENTACONTABLE	DESCRIPCION	SALDO INICIAL	DEBE	HABER	SALDO FINAL
12630160361081100006775110	ESCRITORIO BERNA DE 1 CAJON COLOR CAFÉ - Clave: DR0006-0001, Folio: DR(	-	-	-	-
12630160361081100006785110	SILLA DE PINO ACOJINADA Y BARNIZADA - Clave: DR0011-0001, Folio: DR0011	6.88	-	1.31	8.19
12630160361081100006795110	SILLA DE PINO ACOJINADA Y BARNIZADA - Clave: DR0009-0001, Folio: DR0009	6.88	-	1.31	8.19
12630160361081100006805110	ANAQUEL DE METAL CON LA PARTE CENTRAL DE TRIPLAY COLOR GRIS - Clave:	51.59	-	9.84	61.43
12630160361081100006815110	ANAQUEL DE METAL CON LA PARTE CENTRAL DE TRIPLAY COLOR GRIS - Clave:	51.59	-	9.84	61.43
12630160361081100006825110	ESCRITORIO MESA PARA COMPUTADORA COLOR CAFE CON RUEDAS - Clave: S	-	-	-	-
12630160361081100006835110	ESCRITORIO MESA PARA COMPUTADORA COLOR CAFE CON RUEDAS - Clave: S	-	-	-	-
12630160361081100006845110	SILLA NAJERA IMPERIO 1" CROMADA - Clave: SP0014-0001, Folio: SP0014 (De	-	-	-	-
12630160361081100006885110	SILLA SECRETARIAL COLOR NEGRA - Clave: SP0011-0001, Folio: SP0011 (Depre	-	-	-	-
12630160361081100006895110	SILLA SECRETARIAL COLOR NEGRA - Clave: SP0012-0001, Folio: SP0012 (Depre	-	-	-	-
12630160361081100006905110	BANCAS DE MADERA COLOR NOGAL - Clave: SP0017-0001, Folio: SP0017 (Dep	34.39	-	6.56	40.95
12630160361081100006915110	BANCAS DE MADERA COLOR NOGAL - Clave: SP0018-0001, Folio: SP0018 (Dep	34.39	-	6.56	40.95
12630160361081100006925110	BANCAS DE MADERA COLOR NOGAL - Clave: SP0019-0001, Folio: SP0019 (Dep	34.39	-	6.56	40.95
12630160361081100006935110	BANCAS DE MADERA COLOR NOGAL - Clave: SP0020-0001, Folio: SP0020 (Dep	34.39	-	6.56	40.95
12630160361081100006945110	SILLA ACOJINADA DE TELA NEGRA - Clave: SP0015-0001, Folio: SP0015 (Depre	-	-	-	-
12630160361081100006955110	SILLA ACOJINADA DE TELA NEGRA - Clave: SP0016-0001, Folio: SP0016 (Depre	-	-	-	-
12630160361081100006985110	CAMARA FIJA; AVENIDA MORELOS - Clave: SP0066-0001, Folio: SP0066 (Depr	137.56	-	26.24	163.80
12630160361081100006995230	CAMARA FIJA; AVENIDA REVOLUCION. - Clave: SP0067-0001, Folio: SP0067 (D	137.56	-	26.24	163.80
12630160361081100007005230	CAMARA FIJA; ESTACIONAMIENTO - Clave: SP0065-0001, Folio: SP0065 (Depr	-	-	-	-
12630160361081100007025110	ESTANTE METALICO DE 5 ENTREPANOS - Clave: SP0046-0001, Folio: SP0046 (I	17.20	-	3.28	20.48
12630160361081100007035110	ESTANTE METALICO DE 5 ENTREPANOS - Clave: SP0047-0001, Folio: SP0047 (I	17.20	-	3.28	20.48
12630160361081100007045110	ESTANTE METALICO DE 5 ENTREPANOS - Clave: SP0048-0001, Folio: SP0048 (I	17.20	-	3.28	20.48
12630160361081100007055110	ESTANTE METALICO DE 5 ENTREPANOS - Clave: SP0049-0001, Folio: SP0049 (I	17.20	-	3.28	20.48
12630160361081100007065290	CORNETA ALPACA CON BOQUILLA CROMADA - Clave: SP0050-0001, Folio: SPC	-	-	-	-
12630160361081100007075290	CORNETA ALPACA CON BOQUILLA CROMADA - Clave: SP0051-0001, Folio: SPC	-	-	-	-
12630160361081100007085290	CORNETA ALPACA CON BOQUILLA CROMADA - Clave: SP0052-0001, Folio: SPC	-	-	-	-
12630160361081100007095290	CORNETA ALPACA CON BOQUILLA CROMADA - Clave: SP0053-0001, Folio: SPC	-	-	-	-
12630160361081100007105150	DETECTOR DE METAL TIPO PALETA MARCA RANGER - Clave: SP0058-0001, Fol	-	-	-	-
12630160361081100007125290	TAMBOR DE ALPACA Y ALUMINIO CON VESTIDURAS Y GOLPES - Clave: SP0054	-	-	-	-
12630160361081100007135290	TAMBOR DE ALPACA Y ALUMINIO CON VESTIDURAS Y GOLPES - Clave: SP0055	-	-	-	-
12630160361081100007145290	TAMBOR DE ALPACA Y ALUMINIO CON VESTIDURAS Y GOLPES - Clave: SP0056	-	-	-	-
12630160361081100007155290	TAMBOR DE ALPACA Y ALUMINIO CON VESTIDURAS Y GOLPES - Clave: SP0057	-	-	-	-
12630160361081100007165150	LAMPARA STEREN PORTATIL DETECTORA DE BILLETES - Clave: SP0036-0001, F	17.20	-	3.28	20.48
12630160361081100007175150	LAMPARA STEREN PORTATIL DETECTORA DE BILLETES - Clave: SP0060-0001, F	17.20	-	3.28	20.48
12630160361081100007185150	LAMPARA STEREN PORTATIL DETECTORA DE BILLETES - Clave: SP0061-0001, F	17.20	-	3.28	20.48
12630160361081100007195120	CAMA LITERA - Clave: PC0023-0001, Folio: PC0023 (Depreciación)	34.39	-	6.56	40.95
12630160361081100007205120	CAMA LITERA - Clave: PC0024-0001, Folio: PC0024 (Depreciación)	34.39	-	6.56	40.95
12630160361081100007215120	SALA DE 2 PIEZAS TIPO L, COLOR CAFE CON BEIGE - Clave: PC0022-0001, Follo	-	-	-	-
12630160361081100007225310	COLLAR CERVICAL FILADELFIA (LOTE DE 3 PZAS.) - Clave: PC0040-0001, Folio: I	10.04	-	-	10.04
12630160361081100007235310	JUEGO DE FERULAS COLOR AZUL (LOTE DE 2 PZAS.) - Clave: PC0046-0001, Foli	29.52	-	-	29.52
12630160361081100007245310	JUEGO DE FERULAS COLOR NARANJA (LOTE DE 3 PZAS.) - Clave: PC0047-0001,	29.52	-	-	29.52
12630160361081100007255690	EXTINTORES PQS MOD. 20 MARCA FILADELFIA (LOTE DE 20 PZAS.) - Clave: PC(	24.07	-	4.59	28.66
12630160361081100007265690	EXTINTOR ROJO - Clave: PC0030-0001, Folio: PC0030 (Depreciación)	24.07	-	4.59	28.66
12630160361081100007285110	SILLA FIESTA REFORZADA ACERO Y TUBO NEGRO (LOTE DE 18 PZAS.) - Clave: C	18.92	-	3.61	22.53
12630160361081100007295110	SILLAS ACOJINADAS PLEGABLE MECOR (LOTE DE 30 PZAS.) - Clave: OF0012-00	10.32	-	1.97	12.29
12630160361081100007325110	SILLA FIESTA REFORZADA ACERO-TUBO NEGRO (LOTE DE 100 PZAS.) - Clave: O	17.20	17.20	-	-
12630160361081100007335110	SILLA FIESTA REFORZADA ACERO-TUBO NEGRO (LOTE DE 70 PZAS.) - Clave: OF	9.63	-	1.84	11.47
12630160361081100007345190	CARRETILLA TRUPER 4.5 LLANTA NEUMATICA (LOTE DE 3 PZAS.) - Clave: OF00	38.00	38.00	-	-
12630160361081100007365650	RADIO BASE MARCA MOTOROLA PRO7100 SERIE: 103TAS7257 - Clave: PC001	531.36	-	-	531.36
12630160361081100007375650	RADIO PORTATIL MARCA KENWOOD MOD. TK2302 TODOS CON ANTENA - Cla	787.00	-	-	787.00
12630160361081100007385110	MESA DE TV CON RUEDAS CEREZO (LOTE DE 3 PZAS.) - Clave: DIF0010-0001, F	11.35	-	2.17	13.52
12630160361081100007395110	ESCRITORIO ESTUDIA COLOR NATURAL (LOTE DE 2 PIEZAS) - Clave: DIF0007-0(	51.59	-	9.84	61.43
12630160361081100007405110	SILLA APILABLE COLOR GUINDA (LOTE DE 16 PZAS.) - Clave: DIF0013-0001, Fol	13.76	-	2.62	16.38
12630160361081100007415110	SILLA SECRETARIAL COLOR NEGRO SIN BRAZOS (LOTE DE 2 PZAS.) - Clave: DIFC	-	-	-	-
12630160361081100007425110	ESTANTES DE METAL COLOR ALUMINIO (LOTE DE 2 PZAS.) - Clave: DIF0028-00	343.90	-	65.61	409.51
12630160361081100007435110	ESCRITORIO MESA DE MAESTRO DE 60 X 1.20 CON ESTRUCTURA TUBULAR (LC	20.63	-	3.94	24.57
12630160361081100007445110	TABLON PLEGABLE COLOR BLANCO (LOTE DE 2 PZAS.) - Clave: DIF0052-0001, I	154.76	-	29.52	184.28
12630160361081100007455110	SILLAS APILABLES COLOR NARANJA (LOTE DE 30 PZAS.) - Clave: DIF0053-0001,	34.39	-	6.56	40.95
12630160361081100007465110	SILLAS TUBULAR COLORES BEIGE Y NEGRO (LOTE DE 7 PZAS.) - Clave: DIF0054-	6.88	-	1.31	8.19
12630160361081100007475220	BICICLETA DE PEDAL (LOTE DE 2 PZAS.) - Clave: DIF0058-0001, Folio: DIF0058 (	103.17	-	19.68	122.85
12630160361081100007485110	ESCRITORIO MESA DE MAESTRO DE 60 X 1.20 CON ESTRUCTURA TUBULAR (LC	20.63	-	3.94	24.57
12630160361081100007495110	MESAS INFANTILES DE MADERA Y PARA CAFÉ COLOR NATURAL (LOTE DE 3 PZ.	34.39	-	6.56	40.95
12630160361081100007505110	SILLAS APILABLES COLOR NARANJA (LOTE DE 30 PZAS.) - Clave: DIF0066-0001,	34.39	-	6.56	40.95
12630160361081100007515110	SILLA PLEGABLE COLOR NEGRO (LOTE DE 10 PZAS.) - Clave: DIF0067-0001, Fol	10.32	-	1.97	12.29
12630160361081100007525110	SILLA VISITANTE COLOR NEGRO (LOTE DE 2 PZAS.) - Clave: IMU0001-0001, Fol	6.88	-	1.31	8.19
12630160361081100007535110	SILLAS PLEGABLE PLASTICO COLOR AZUL (LOTE DE 2 PZAS.) - Clave: IMU0014-(	17.20	-	3.28	20.48
12630160361081100007545110	SILLA EJECUTIVA MODELO JUAN PABLO COLOR NEGRO (LOTE DE 2 PZAS.) - Cla	17.20	-	3.28	20.48
12630160361081100007555230	VIDEO PROYECTOR (LOTE DE 2 PZAS.) - Clave: IMU0025-0001, Folio: IMU0025	295.20	-	-	295.20
12630160361081100007565190	NO BREAK (LOTE DE 3 PZAS.) - Clave: IMU0027-0001, Folio: IMU0027 (Depreci	68.78	-	13.12	81.90
12630160361081100007575110	SILLA ESPERA MOD ITALIANO COLOR NEGRO (LOTE DE 2 PZAS.) - Clave: DM00(	17.20	-	3.28	20.48
12630160361081100007585310	RIÑONES METALICOS (LOTE DE 3 PIEZAS) - Clave: DM0023-0001, Folio: DM002	59.04	-	-	59.04
12630160361081100007595110	ANAQUELES DE 30 X 85 (LOTE DE 3 PZAS.) - Clave: DM0030-0001, Folio: DM0(	57.09	-	10.89	67.98
12630160361081100007605110	MESA DE MADERA DE 4 PATAS FORRADAS EN PLASTICO COLOR MAMEY (LOTI	8.60	-	1.64	10.24
12630160361081100007615110	MESA PRINTAFORM PARA COMPUTADORA, MODELO MADRID CON PORTA TE	19.95	-	3.81	23.76
12630160361081100007635110	SILLAS DE MADERA COLOR MAMEY (LOTE DE 6 PZAS.) - Clave: BI0007-0001, Fo	17.20	-	3.28	20.48
12630160361081100007645110	SILLA COLOR GUINDA REFORZADA CON TUBO DE ACERO (LOTE DE 10 PZAS.) -	13.76	-	2.62	16.38
12630160361081100007655110	SILLA COLOR NEGRA REFORZADA CON TUBO DE ACERO (LOTE DE 10 PZAS.) - C	13.76	-	2.62	16.38
12630160361081100007665110	SILLA COLOR GUINDA REFORZADA CON TUBO DE ACERO (LOTE DE 11 PZAS.) -	13.76	-	2.62	16.38
12630160361081100007675110	MESA TRABAJO BANQUETES 2.43M LIFETIME (LOTE DE 2 PZAS.) - Clave: CC00(	103.17	-	19.68	122.85
12630160361081100007685210	BAFLE G&A 15" (LOTE DE 2 PZAS.) ***** - Clave: CC0028-0001, Folio: CC0028	-	-	-	-
12630160361081100007695210	BOCINAS TRITIUM AIR (LOTE DE 2 PZAS.) - Clave: CC0030-0001, Folio: CC0030	515.85	-	98.42	614.27
12630160361081100007705290	GUITARRA TIPO VALENCIA CON ESTUCHE (LOTE DE 3 PZAS.) - Clave: CC0017-0	111.11	-	-	111.11
12630160361081100007715290	GUTARRA TIPO CLASICA (LOTE DE 4 PZAS.) - Clave: CC0018-0001, Folio: CC001	177.12	-	-	177.12
12630160361081100007725290	PIROGRAFOS LUMEN CHICOS (LOTE DE 2 PZAS.) - Clave: CC0021-0001, Folio: C	51.59	-	9.84	61.43
12630160361081100007735290	PIROGRAFOS LUMEN GRANDES (LOTE DE 2 PZAS.) - Clave: CC0022-0001, Folio	77.38	-	14.76	92.14
12630160361081100007745290	PIROGRAFOS TLAPALERO GRANDES (LOTE DE 3 PZAS.) - Clave: CC0023-0001, F	57.09	-	10.89	67.98
12630160361081100007755130	CUADROS DE PERSONAJES DESTACADOS DEL MUNICIPIO (LOTE DE 11 PZAS.) -	11.81	-	-	11.81
12630160361081100007765130	CUADROS DE PRESIDENTES MUNICIPALES DE MADERO MICH. (LOTE DE 23 PZA	11.81	-	-	11.81
12630160361081100007775110	ANAQUEL GRIS DE 4 REPIZAS (LOTE DE 2 PZAS.) - Clave: CC0035-0001, Folio: C	85.98	-	16.40	102.38
12630160361081100007785210	BAFLE AMPLIFICADOR COLOR NEGRO ESTEREN (LOTE DE 2 PZAS.) - Clave: CC0	137.56	137.56	-	-
12630160361081100007795110	ESTANTES ARMADOS PARA ARCHIVO CON ENTREPAÑOS (LOTE DE 14 PZAS.) -	68.78	-	13.12	81.90
12630160361081100007805110	SILLAS NAJERA 1" CROMADA (LOTE DE 2 PZAS.) - Clave: SA0001-0001, Folio: S/	6.88	-	1.31	8.19
12630160361081100007815110	SILLON COLOR AZUL, SIN PATAS BASE METALICA, MOVIBLE CON BRAZOS FORI	-	-	-	-
12630160361081100007825190	GANCHO PARA CAMIONETA DE BX-24454 CAR HOOKS INOX (12 PZAS.) - Clave	8.60	-	1.64	10.24
12630160361081100007835110	SILLAS COLORES VERDE Y CAFE TUBULARES (LOTE DE 2 PZAS.) - Clave: TENACO	-	-	-	-

MUNICIPIO DE MADERO
BALANZA DE COMPROBACION DE LA CUENTA 10000-0160 A LA CUENTA 93000-1603
ACUMULADA AL MES DE DICIEMBRE DEL 2025
A NIVEL DE CUENTAS DE DETALLE

CUENTACONTABLE	DESCRIPCION	SALDO INICIAL	DEBE	HABER	SALDO FINAL
12630160361081100007845110	SILLAS ACOJINADAS COLOR GUINDA (LOTE DE 4 PZAS.) - Clave: TENET0007-00	17.20	-	3.28	20.48
12630160361081100007855110	SILLAS DE MADERA COLOR NATURAL (LOTE DE 3 PZAS.) - Clave: TENET0008-0(	10.32	-	1.97	12.29
12630160361081100007865110	BANCAS DE MADERA COLOR NATURAL (LOTE DE 2 PZAS.) - Clave: TENET0009-	17.20	-	3.28	20.48
12630160361081100007875110	SILLA DE FIERRO COLOR GRIS (LOTE DE 4 PZAS.) - Clave: TENSD0003-0001, Fol	3.44	-	0.66	4.10
12630160361081100008045150	MULTIBROTHER INTANK DCP-T510W - Clave: DR0021-0001, Folio: DR0021 (De	1,944.45	-	-	1,944.45
12630160361081100008295510	CORTA PISTOLA 9MM PIETRO BERETTA 92FS H78028Z - Clave: SP0097-0001, F	3,222.22	-	-	3,222.22
12630160361081100008305690	EXTINTOR ROJO - Clave: PC0031-0001, Folio: PC0031 (Depreciación)	24.07	-	4.59	28.66
12630160361081100008315690	POSTE DE TUBO GALVANIZADO 9 METROS 2 AV. REVOLUCION ESQ. MORELOS	1,031.70	-	196.83	1,228.53
12630160361081100008325690	ANTENA DE REJILLA DE 2.4 P TRANSMISOR DE VIDEO Y DATOS CAMARA 2 AVE	343.90	-	65.61	409.51
12630160361081100008335690	ANTENA OMNI DIRECCIONAL DE ALTA GANANCIA, RADIO DE BANDA CIVIL 3 R/	171.95	-	32.81	204.76
12630160361081100008345690	CAMARA DE MOVIMIENTO MODELO MINITRAX Y POSTE BLANCO/NEGRO MO	1,719.50	-	328.05	2,047.55
12630160361081100008355690	CAMARA DE MOVIMIENTO MODELO: ICANTECK MY DOME240 MOVIMIENTO	2,751.20	-	524.88	3,276.08
12630160361081100008365690	EQUIPO DE VIDEO DE VIGILANCIA CAMARA # 4 SALIDA A MORELIA - Clave: SP(	6,878.00	-	1,312.20	8,190.20
12630160361081100008375690	ANTENA DE ALTA GANANCIA MODELO: MG150 PARA VHF, INCLUYE KIT DE MC	-	-	-	-
12630160361081100008385650	RADIO MOTOROLA EM200 S: 019TEY0276 (UNIDAD 04-075) - Clave: SP0077-0	-	-	-	-
12630160361081100008395650	RADIO KENWOOD MODELO TK-7100H S: 61000025 (UNIDAD 04-260) - Clave: :	-	-	-	-
12630160361081100008405650	RADIO MOTOROLA MOD. EM200 S: 019TGC2118 (UNIDAD 04-076) - Clave: SP	-	-	-	-
12630160361081100008415650	RADIO MOTOROLA - Clave: PC0017-0001, Folio: PC0017 (Depreciación)	472.32	-	-	472.32
12630160361081100008425650	RADIO BASE MARCA KENWWOD 45 WATTS, VHF 16 CANALES - Clave: SP0078-	2,952.00	-	-	2,952.00
12630160361081100008435690	ANTENA DE ALTA GANANCIA MCA.ATA MOD.AT6-C - Clave: PC0056-0001, Fol	68.78	-	13.12	81.90
12630160361081100008465410	AUTOMOVIL CHEVROLET COLOR PEWTER MODELO 2001 TIPO VAGONETA CLA	50,000.00	50,000.00	-	-
12630160361081100008475410	AUTOMOVIL RENAULT COLOR AZUL MODELO 2004 TIPO SEDAN CLASE CLIO S	16,666.67	16,666.67	-	-
12630160361081100008485410	CAMIONETA NISSAN COLOR ROJO MODELO 2010 TIPO PICK UP CLASE NP300 I	94,444.45	-	-	94,444.45
12630160361081100008495410	CAMIONETA TOYOTA COLOR NEGRA MODELO 2001 TIPO PICK UP CLASE TAC(	55,555.55	-	-	55,555.55
12630160361081100008505150	LAPTOP ACER ASPIRE 5 A515 - Clave: SE0005-0001, Folio: SE0005 (Depreciació	7,777.78	7,777.78	-	-
12630160361081100008515190	NO BREAK CYBER POWER - Clave: DC0011-0001, Folio: DC0011 (Depreciación)	240.73	-	45.93	286.66
12630160361081100008525110	SILLA EJECUTIVA ZURICH - Clave: CO0008-0001, Folio: CO0008 (Depreciación)	447.07	-	85.29	532.36
12630160361081100008535110	SILLA EJECUTIVA FULTON TELA NEGRO - Clave: CO0009-0001, Folio: CO0009 (I	481.46	-	91.85	573.31
12630160361081100008545110	SILLA EJECUTIVA CALIGARI POLIPIEL NEGRO - Clave: CO0010-0001, Folio: CO0(	447.07	-	85.29	532.36
12630160361081100008555110	CAJONERA PARA IMPRESORA - Clave: PRE0024-0001, Folio: PRE0024 (Depreci	962.92	-	183.71	1,146.63
12630160361081100008615110	SILLA EJECUTIVA CHICAGO - Clave: TE0020-0001, Folio: TE0020 (Depreciación)	-	-	-	-
12630160361081100008765310	DT1 CAVITRON (DBA) LUZ LED (DENTAL) - Clave: DIF0046-0001, Folio: DIF004E	2,066.40	-	-	2,066.40
12630160361081100009305660	ESTUFA 4 QUEMADORES - Clave: SP0037-0001, Folio: SP0037 (Depreciación)	114.00	114.00	-	-
12630160361081100009315110	LOCKER METALICO DE 4 PUERTAS - Clave: PC0003-0001, Folio: PC0003 (Depre	1,031.70	-	196.83	1,228.53
12630160361081100009325110	TELEFONO DE GONDOLA COLOR BLANCO - Clave: PC0011-0001, Folio: PC0011	38.00	38.00	-	-
12630160361081100009335650	RADIO PORTATIL DIGITAL KENWOOD (6 PZAS.) - Clave: PC0019-0001, Folio: PC	2,164.41	-	-	2,164.41
12630160361081100009345650	RADIO MOVIL ANALOGO DIGITAL KENWOOD (2 PZAS.) - Clave: PC0020-0001, I	4,428.00	-	-	4,428.00
12630160361081100009355660	MICROONDAS - Clave: TE0050-0001, Folio: TE0050 (Depreciación)	343.90	-	65.61	409.51
12630160361081100009365660	ESTUFA 4 QUEMADORES - Clave: SP0064-0001, Folio: SP0064 (Depreciación)	275.12	275.12	-	-
12630160361081100009375670	MOTOSIERRA STHIL 210 - Clave: PC0033-0001, Folio: PC0033 (Depreciación)	1,409.99	-	269.00	1,678.99
12630160361081100009385670	CABLES PASA CORRIENTE AGG TOOLS CO104 REFORZADO 4.8 M TRUPER - Cla	68.78	-	13.12	81.90
12630160361081100009395670	CABLES PASA CORRIENTE TRUPER 17544 3.5 M CALIBRE 6 - Clave: PC0035-00(	61.90	-	11.81	73.71
12630160361081100009405670	GATO HIDRAULICO TRUPER 14944 2 TONELADAS PATIN CON MALETIN CAPA2	223.54	-	42.65	266.19
12630160361081100009415670	LLAVE DE CRUZ TRUPER 15480 1B PARA BIRLOS - Clave: PC0037-0001, Folio: P	120.37	-	22.96	143.33
12630160361081100009425670	ASPERSORA MOTORIZADA TAKASHI 31CC 4 TIEMPOS - Clave: PC0038-0001, Fo	859.75	-	164.03	1,023.78
12630160361081100009435670	ASPERSORA MOTORIZADA TAKASHI 26CC 2 TIEMPOS - Clave: PC0039-0001, Fo	722.19	-	137.78	859.97
12630160361081100009445310	BAUMANOMETRO DE PEDESTAL - Clave: PC0052-0001, Folio: PC0052 (Deprec	684.00	684.00	-	-
12630160361081100009455310	MESA DE MAYO DE ACERO INOXIDABLE - Clave: PC0053-0001, Folio: PC0053 (	944.64	-	-	944.64
12630160361081100009465310	CAMA DE EXPLORACION - Clave: PC0054-0001, Folio: PC0054 (Depreciación)	885.60	-	-	885.60
12630160361081100009475660	HORNO M. ONDAS DAEWOO KOR-1N5AML 1.1 SL - Clave: DIF0036-0001, Folio	275.12	-	52.49	327.61
12630160361081100009485660	LICUADORA OSTER BEST02E00013 - Clave: DIF0037-0001, Folio: DIF0037 (Dep	240.73	-	45.93	286.66
12630160361081100009495150	MULTIFUNCIONAL EPSON L5190 - Clave: SE0015-0001, Folio: SE0015 (Depreci	-	-	-	-
12630160361081100009505150	IMPRESORA MULTIFUNCIONAL CANON PIXMA G2110 - Clave: IM0002-0001, F	1,666.67	-	-	1,666.67
12630160361081100009515110	ARCHIVERO DE MADERA EMPOTRADO - Clave: SE0002-0001, Folio: SE0002 (D	206.34	-	39.37	245.71
12630160361081100009525110	REPISAS COLOR NATURAL - Clave: DM0003-0001, Folio: DM0003 (Depreciació	171.95	-	32.81	204.76
12630160361081100009535310	PORTA SUEROS CROMADO - Clave: DM0021-0001, Folio: DM0021 (Depreciaci	59.04	-	-	59.04
12630160361081100009545310	ESTETOSCOPIO - Clave: DM0028-0001, Folio: DM0028 (Depreciación)	1,653.12	-	-	1,653.12
12630160361081100009555310	OTOSCOPIO - Clave: DM0029-0001, Folio: DM0029 (Depreciación)	-	-	-	-
12630160361081100009565110	ARCHIVERO DE MADERA A MEDIDA COLOR NATURAL - Clave: DC0002-0001, F	85.98	-	16.40	102.38
12630160361081100009575150	BOCINA SPECTRA DSP382 2.0 - Clave: DC0014-0001, Folio: DC0014 (Depreciac	17.20	-	3.28	20.48
12630160361081100009585110	RECEPCION INOVA CON CAJONERA DE 2 CAJONES - Clave: BI0003-0001, Folio:	1,031.70	-	196.83	1,228.53
12630160361081100009595150	MULTIFUNCIONAL EPSON XP-231 TC - Clave: SP0026-0001, Folio: SP0026 (Dep	333.33	333.33	-	-
12630160361081100009605120	CAFETERA DE METAL ELECTRICA GRIS/NEGRO - Clave: MA0021-0001, Folio: M	206.34	-	39.37	245.71
12630160361081100009615110	MESA A MEDIDA COLOR NATURAL - Clave: AR0002-0001, Folio: AR0002 (Depr	103.17	-	19.68	122.85
12630160361081100009625120	SILLON PABLO BAJO - Clave: AR0003-0001, Folio: AR0003 (Depreciación)	412.68	-	78.73	491.41
12630160361081100009635110	TRITURADOR DE HOJAS - Clave: AR0006-0001, Folio: AR0006 (Depreciación)	2,751.20	-	524.88	3,276.08
12630160361081100009645120	SILLON TIPO PIEL CON CODERAS - Clave: SA0002-0001, Folio: SA0002 (Depreci	-	-	-	-
12630160361081100009655120	MESA PARA VICERAS - Clave: RA0003-0001, Folio: RA0003 (Depreciación)	687.80	-	131.22	819.02
12630160361081100009665110	MUEBLE COLOR CAFÉ 3 COMPARTIMIENTOS SOBRE DISEÑO - Clave: RE0001-0	103.17	-	19.68	122.85
12630160361081100009675110	SILLON EJECUTIVO PABLO BAJO COLOR NEGRO - Clave: SI0016-0001, Folio: SI(	447.07	-	85.29	532.36
12630160361081100009685110	ESCRITORIO DE CRISTAL - Clave: TENAC0003-0001, Folio: TENAC0003 (Deprec	137.56	-	26.24	163.80
12630160361081100009695110	ESCRITORIO DE CRISTAL - Clave: TENET0005-0001, Folio: TENET0005 (Depreci	171.95	-	32.81	204.76
12630160361081100009715110	ESCRITORIO DE CRISTAL - Clave: TENSD0002-0001, Folio: TENSD0002 (Depreci	171.95	-	32.81	204.76
12630160361081100009725150	COMPUTADORA LENOVO COLOR NEGRO Y UNA BLANCA (TOTAL 11 PZAS.) - Cl	151.11	-	-	151.11
12630160361081100009735150	REGULADOR SOLA BASIC MICROVOLT VA2000 (11 PZAS.) - Clave: UNI0005-00(	17.20	-	3.28	20.48
12630160361081100009745670	PISTOLA INSENSIBILIZADORA CASH ESPECIAL KC40670027 - Clave: RA0005-00(	1,719.50	-	328.05	2,047.55
12630160361081100009755670	ARREADOR ELECTRICO - Clave: RA0012-0001, Folio: RA0012 (Depreciación)	-	-	-	-
12630160361081100009765110	MESA DE MADERA COLOR NATURAL CON SOPORTES TUBULARES EN NEGRO -	171.95	-	32.81	204.76
12630160361081100009775110	SILLAS PLEGABLE PLASTICO COLOR AZUL (LOTE DE 2 PZAS.) - Clave: IMU0014-(	17.20	-	3.28	20.48
12630160361081100009785110	SILLA ACOJINADA COLOR NEGRO LOTE DE 2 PZAS. - Clave: IMU0017-0001, Fol	13.76	-	2.62	16.38
12630160361081100009795150	COMPUTADORA TODO EN UNO LENOVO COLOR BLANCO - Clave: IMU0023-00	1,771.20	-	-	1,771.20
12630160361081100009805110	ARCHIVERO DE 4 CAJONES - Clave: SA0007-0001, Folio: SA0007 (Depreciación	68.78	-	13.12	81.90
12630160361081100009815410	CAMIONETA DODGE COLOR AZUL MODELO 2009 TIPO PICK UP CLASE RAM SE	75,000.00	-	-	75,000.00
12630160361081100009825410	CAMIONETA FORD COLOR BLANCO MODELO 2004 TIPO PICK UP CLASE F350 S	61,111.11	61,111.11	-	-
12630160361081100009835410	CAMIONETA DODGE COLOR BLANCO MODELO 2010 TIPO PICK UP CLASE RAI	-	-	-	-
12630160361081100009845410	CAMIONETA CHEVROLET COLOR BLANCO OLIMPICO MODELO 2011 TIPO PICK	-	-	-	-
12630160361081100009855410	CAMIONETA FORD COLOR BLANCO MODELO 2015 TIPO CREW CV CLASE RANC	-	-	-	-
12630160361081100009865410	CAMIONETA DODGE COLOR BLANCO MODELO 2013 TIPO PICK UP CLASE RAM	44,444.45	-	-	44,444.45
12630160361081100009875120	SILLA FIESTA REFORZADA ACERO-TUBO NEGRO (LOTE DE 100 PZAS.) - Clave: C	17.20	17.20	-	-
12630160361081100009885120	SILLA FIESTA REFORZADA ACERO-TUBO NEGRO (LOTE DE 100 PZAS.) - Clave: C	17.20	17.20	-	-
12630160361081100009895120	SILLA FIESTA REFORZADA ACERO-TUBO NEGRO (LOTE DE 100 PZAS.) - Clave: C	17.20	-	3.28	20.48
12630160361081100009905120	SILLA FIESTA REFORZADA ACERO-TUBO NEGRO (LOTE DE 100 PZAS.) - Clave: C	17.20	-	3.28	20.48
12630160361081100009915120	SILLA FIESTA REFORZADA ACERO-TUBO NEGRO (LOTE DE 100 PZAS.) - Clave: C	17.20	-	3.28	20.48
12630160361081100009925120	SILLA FIESTA REFORZADA ACERO-TUBO NEGRO (LOTE DE 100 PZAS.) - Clave: C	17.20	-	3.28	20.48
12630160361081100009935120	SILLA FIESTA REFORZADA ACERO-TUBO NEGRO (LOTE DE 100 PZAS.) - Clave: C	17.20	-	3.28	20.48

MUNICIPIO DE MADERO

BALANZA DE COMPROBACION DE LA CUENTA 10000-0160 A LA CUENTA 93000-1603

ACUMULADA AL MES DE DICIEMBRE DEL 2025

A NIVEL DE CUENTAS DE DETALLE

CUENTACONTABLE	DESCRIPCION	SALDO INICIAL	DEBE	HABER	SALDO FINAL
12630160361081100009945120	SILLA FIESTA REFORZADA ACERO-TUBO NEGRO (LOTE DE 100 PZAS.) - Clave: C	17.20	-	3.28	20.48
12630160361081100009955120	SILLA FIESTA REFORZADA ACERO-TUBO NEGRO (LOTE DE 100 PZAS.) - Clave: C	17.20	-	3.28	20.48
12630160361081100009965120	SILLA FIESTA REFORZADA ACERO-TUBO NEGRO (LOTE DE 100 PZAS.) - Clave: C	17.20	-	3.28	20.48
12630160361081100009975120	SILLA FIESTA REFORZADA ACERO-TUBO NEGRO (LOTE DE 100 PZAS.) - Clave: C	17.20	-	3.28	20.48
12630160361081100009985120	SILLA FIESTA REFORZADA ACERO-TUBO NEGRO (LOTE DE 100 PZAS.) - Clave: C	17.20	-	3.28	20.48
12630160361081100009995120	SILLA FIESTA REFORZADA ACERO-TUBO NEGRO (LOTE DE 100 PZAS.) - Clave: C	17.20	-	3.28	20.48
12630160361081100010005120	SILLA FIESTA REFORZADA ACERO-TUBO NEGRO (LOTE DE 100 PZAS.) - Clave: C	17.20	-	3.28	20.48
12630160361081100010015120	SILLA FIESTA REFORZADA ACERO-TUBO NEGRO (LOTE DE 100 PZAS.) - Clave: C	17.20	-	3.28	20.48
12630160361081100010025120	SILLA FIESTA REFORZADA ACERO-TUBO NEGRO (LOTE DE 100 PZAS.) - Clave: C	17.20	-	3.28	20.48
12630160361081100010035120	SILLA FIESTA REFORZADA ACERO-TUBO NEGRO (LOTE DE 100 PZAS.) - Clave: C	17.20	-	3.28	20.48
12630160361081100010045120	SILLA FIESTA REFORZADA ACERO-TUBO NEGRO (LOTE DE 100 PZAS.) - Clave: C	17.20	-	3.28	20.48
12630160361081100010055120	SILLA FIESTA REFORZADA ACERO-TUBO NEGRO (LOTE DE 100 PZAS.) - Clave: C	17.20	-	3.28	20.48
12630160361081100010065120	SILLA FIESTA REFORZADA ACERO-TUBO NEGRO (LOTE DE 100 PZAS.) - Clave: C	17.20	-	3.28	20.48
12630160361081100010075120	SILLA FIESTA REFORZADA ACERO-TUBO NEGRO (LOTE DE 100 PZAS.) - Clave: C	17.20	-	3.28	20.48
12630160361081100010085120	SILLA FIESTA REFORZADA ACERO-TUBO NEGRO (LOTE DE 100 PZAS.) - Clave: C	17.20	-	3.28	20.48
12630160361081100010095120	SILLA FIESTA REFORZADA ACERO-TUBO NEGRO (LOTE DE 100 PZAS.) - Clave: C	17.20	-	3.28	20.48
12630160361081100010105120	SILLA FIESTA REFORZADA ACERO-TUBO NEGRO (LOTE DE 100 PZAS.) - Clave: C	17.20	-	3.28	20.48
12630160361081100010115120	SILLA FIESTA REFORZADA ACERO-TUBO NEGRO (LOTE DE 100 PZAS.) - Clave: C	17.20	-	3.28	20.48
12630160361081100010125120	SILLA FIESTA REFORZADA ACERO-TUBO NEGRO (LOTE DE 100 PZAS.) - Clave: C	17.20	-	3.28	20.48
12630160361081100010135120	SILLA FIESTA REFORZADA ACERO-TUBO NEGRO (LOTE DE 100 PZAS.) - Clave: C	17.20	-	3.28	20.48
12630160361081100010145120	SILLA FIESTA REFORZADA ACERO-TUBO NEGRO (LOTE DE 100 PZAS.) - Clave: C	17.20	-	3.28	20.48
12630160361081100010155120	SILLA FIESTA REFORZADA ACERO-TUBO NEGRO (LOTE DE 100 PZAS.) - Clave: C	17.20	-	3.28	20.48
12630160361081100010165120	SILLA FIESTA REFORZADA ACERO-TUBO NEGRO (LOTE DE 100 PZAS.) - Clave: C	17.20	-	3.28	20.48
12630160361081100010175120	SILLA FIESTA REFORZADA ACERO-TUBO NEGRO (LOTE DE 100 PZAS.) - Clave: C	17.20	-	3.28	20.48
12630160361081100010185120	SILLA FIESTA REFORZADA ACERO-TUBO NEGRO (LOTE DE 100 PZAS.) - Clave: C	17.20	-	3.28	20.48
12630160361081100010195120	SILLA FIESTA REFORZADA ACERO-TUBO NEGRO (LOTE DE 100 PZAS.) - Clave: C	17.20	-	3.28	20.48
12630160361081100010205120	SILLA FIESTA REFORZADA ACERO-TUBO NEGRO (LOTE DE 100 PZAS.) - Clave: C	17.20	-	3.28	20.48
12630160361081100010215120	SILLA FIESTA REFORZADA ACERO-TUBO NEGRO (LOTE DE 100 PZAS.) - Clave: C	17.20	-	3.28	20.48
12630160361081100010225120	SILLA FIESTA REFORZADA ACERO-TUBO NEGRO (LOTE DE 100 PZAS.) - Clave: C	17.20	-	3.28	20.48
12630160361081100010235120	SILLA FIESTA REFORZADA ACERO-TUBO NEGRO (LOTE DE 100 PZAS.) - Clave: C	17.20	-	3.28	20.48
12630160361081100010245120	SILLA FIESTA REFORZADA ACERO-TUBO NEGRO (LOTE DE 100 PZAS.) - Clave: C	17.20	17.20	-	-
12630160361081100010255120	SILLA FIESTA REFORZADA ACERO-TUBO NEGRO (LOTE DE 100 PZAS.) - Clave: C	17.20	17.20	-	-
12630160361081100010265120	SILLA FIESTA REFORZADA ACERO-TUBO NEGRO (LOTE DE 100 PZAS.) - Clave: C	17.20	17.20	-	-
12630160361081100010275120	SILLA FIESTA REFORZADA ACERO-TUBO NEGRO (LOTE DE 100 PZAS.) - Clave: C	17.20	17.20	-	-
12630160361081100010285120	SILLA FIESTA REFORZADA ACERO-TUBO NEGRO (LOTE DE 100 PZAS.) - Clave: C	17.20	17.20	-	-
12630160361081100010295120	SILLA FIESTA REFORZADA ACERO-TUBO NEGRO (LOTE DE 100 PZAS.) - Clave: C	17.20	17.20	-	-
12630160361081100010305120	SILLA FIESTA REFORZADA ACERO-TUBO NEGRO (LOTE DE 100 PZAS.) - Clave: C	17.20	17.20	-	-
12630160361081100010315120	SILLA FIESTA REFORZADA ACERO-TUBO NEGRO (LOTE DE 100 PZAS.) - Clave: C	17.20	17.20	-	-
12630160361081100010325120	SILLA FIESTA REFORZADA ACERO-TUBO NEGRO (LOTE DE 100 PZAS.) - Clave: C	17.20	17.20	-	-
12630160361081100010335120	SILLA FIESTA REFORZADA ACERO-TUBO NEGRO (LOTE DE 100 PZAS.) - Clave: C	17.20	17.20	-	-
12630160361081100010345120	SILLA FIESTA REFORZADA ACERO-TUBO NEGRO (LOTE DE 100 PZAS.) - Clave: C	17.20	17.20	-	-
12630160361081100010355120	SILLA FIESTA REFORZADA ACERO-TUBO NEGRO (LOTE DE 100 PZAS.) - Clave: C	17.20	17.20	-	-
12630160361081100010365120	SILLA FIESTA REFORZADA ACERO-TUBO NEGRO (LOTE DE 100 PZAS.) - Clave: C	17.20	17.20	-	-
12630160361081100010375120	SILLA FIESTA REFORZADA ACERO-TUBO NEGRO (LOTE DE 100 PZAS.) - Clave: C	17.20	17.20	-	-
12630160361081100010385120	SILLA FIESTA REFORZADA ACERO-TUBO NEGRO (LOTE DE 100 PZAS.) - Clave: C	17.20	17.20	-	-
12630160361081100010395120	SILLA FIESTA REFORZADA ACERO-TUBO NEGRO (LOTE DE 100 PZAS.) - Clave: C	17.20	17.20	-	-
12630160361081100010405120	SILLA FIESTA REFORZADA ACERO-TUBO NEGRO (LOTE DE 100 PZAS.) - Clave: C	17.20	17.20	-	-
12630160361081100010415120	SILLA FIESTA REFORZADA ACERO-TUBO NEGRO (LOTE DE 100 PZAS.) - Clave: C	17.20	17.20	-	-
12630160361081100010425120	SILLA FIESTA REFORZADA ACERO-TUBO NEGRO (LOTE DE 100 PZAS.) - Clave: C	17.20	17.20	-	-
12630160361081100010435120	SILLA FIESTA REFORZADA ACERO-TUBO NEGRO (LOTE DE 100 PZAS.) - Clave: C	17.20	17.20	-	-
12630160361081100010445120	SILLA FIESTA REFORZADA ACERO-TUBO NEGRO (LOTE DE 100 PZAS.) - Clave: C	17.20	17.20	-	-
12630160361081100010455120	SILLA FIESTA REFORZADA ACERO-TUBO NEGRO (LOTE DE 100 PZAS.) - Clave: C	17.20	17.20	-	-
12630160361081100010465120	SILLA FIESTA REFORZADA ACERO-TUBO NEGRO (LOTE DE 100 PZAS.) - Clave: C	17.20	17.20	-	-
12630160361081100010475120	SILLA FIESTA REFORZADA ACERO-TUBO NEGRO (LOTE DE 100 PZAS.) - Clave: C	17.20	17.20	-	-
12630160361081100010485120	SILLA FIESTA REFORZADA ACERO-TUBO NEGRO (LOTE DE 100 PZAS.) - Clave: C	17.20	17.20	-	-
12630160361081100010495120	SILLA FIESTA REFORZADA ACERO-TUBO NEGRO (LOTE DE 100 PZAS.) - Clave: C	17.20	17.20	-	-
12630160361081100010505120	SILLA FIESTA REFORZADA ACERO-TUBO NEGRO (LOTE DE 100 PZAS.) - Clave: C	17.20	17.20	-	-
12630160361081100010515120	SILLA FIESTA REFORZADA ACERO-TUBO NEGRO (LOTE DE 100 PZAS.) - Clave: C	17.20	17.20	-	-
12630160361081100010525120	SILLA FIESTA REFORZADA ACERO-TUBO NEGRO (LOTE DE 100 PZAS.) - Clave: C	17.20	17.20	-	-
12630160361081100010535120	SILLA FIESTA REFORZADA ACERO-TUBO NEGRO (LOTE DE 100 PZAS.) - Clave: C	17.20	17.20	-	-
12630160361081100010545120	SILLA FIESTA REFORZADA ACERO-TUBO NEGRO (LOTE DE 100 PZAS.) - Clave: C	17.20	17.20	-	-
12630160361081100010555120	SILLA FIESTA REFORZADA ACERO-TUBO NEGRO (LOTE DE 100 PZAS.) - Clave: C	17.20	17.20	-	-
12630160361081100010565120	SILLA FIESTA REFORZADA ACERO-TUBO NEGRO (LOTE DE 100 PZAS.) - Clave: C	17.20	17.20	-	-
12630160361081100010575120	SILLA FIESTA REFORZADA ACERO-TUBO NEGRO (LOTE DE 100 PZAS.) - Clave: C	17.20	17.20	-	-
12630160361081100010585120	SILLA FIESTA REFORZADA ACERO-TUBO NEGRO (LOTE DE 100 PZAS.) - Clave: C	17.20	17.20	-	-
12630160361081100010595120	SILLA FIESTA REFORZADA ACERO-TUBO NEGRO (LOTE DE 100 PZAS.) - Clave: C	17.20	17.20	-	-
12630160361081100010605120	SILLA FIESTA REFORZADA ACERO-TUBO NEGRO (LOTE DE 100 PZAS.) - Clave: C	17.20	17.20	-	-
12630160361081100010615120	SILLA FIESTA REFORZADA ACERO-TUBO NEGRO (LOTE DE 100 PZAS.) - Clave: C	17.20	17.20	-	-
12630160361081100010625120	SILLA FIESTA REFORZADA ACERO-TUBO NEGRO (LOTE DE 100 PZAS.) - Clave: C	17.20	17.20	-	-
12630160361081100010635120	SILLA FIESTA REFORZADA ACERO-TUBO NEGRO (LOTE DE 100 PZAS.) - Clave: C	17.20	17.20	-	-
12630160361081100010645120	SILLA FIESTA REFORZADA ACERO-TUBO NEGRO (LOTE DE 100 PZAS.) - Clave: C	17.20	17.20	-	-
12630160361081100010655120	SILLA FIESTA REFORZADA ACERO-TUBO NEGRO (LOTE DE 100 PZAS.) - Clave: C	17.20	17.20	-	-
12630160361081100010665120	SILLA FIESTA REFORZADA ACERO-TUBO NEGRO (LOTE DE 100 PZAS.) - Clave: C	17.20	17.20	-	-
12630160361081100010675120	SILLA FIESTA REFORZADA ACERO-TUBO NEGRO (LOTE DE 100 PZAS.) - Clave: C	17.20	-	3.28	20.48
12630160361081100010685120	SILLA FIESTA REFORZADA ACERO-TUBO NEGRO (LOTE DE 100 PZAS.) - Clave: C	17.20	17.20	-	-
12630160361081100010695120	SILLA FIESTA REFORZADA ACERO-TUBO NEGRO (LOTE DE 100 PZAS.) - Clave: C	17.20	17.20	-	-
12630160361081100010705120	SILLA FIESTA REFORZADA ACERO-TUBO NEGRO (LOTE DE 100 PZAS.) - Clave: C	-	-	-	-
12630160361081100010715120	SILLA FIESTA REFORZADA ACERO-TUBO NEGRO (LOTE DE 100 PZAS.) - Clave: C	-	-	-	-
12630160361081100010725120	SILLA FIESTA REFORZADA ACERO-TUBO NEGRO (LOTE DE 100 PZAS.) - Clave: C	-	-	-	-
12630160361081100010735120	SILLA FIESTA REFORZADA ACERO-TUBO NEGRO (LOTE DE 100 PZAS.) - Clave: C	-	-	-	-
12630160361081100010745120	SILLA FIESTA REFORZADA ACERO-TUBO NEGRO (LOTE DE 100 PZAS.) - Clave: C	-	-	-	-
12630160361081100010755120	SILLA FIESTA REFORZADA ACERO-TUBO NEGRO (LOTE DE 100 PZAS.) - Clave: C	-	-	-	-
12630160361081100010765120	SILLA FIESTA REFORZADA ACERO-TUBO NEGRO (LOTE DE 100 PZAS.) - Clave: C	-	-	-	-
12630160361081100010775120	SILLA FIESTA REFORZADA ACERO-TUBO NEGRO (LOTE DE 100 PZAS.) - Clave: C	-	-	-	-
12630160361081100010785120	SILLA FIESTA REFORZADA ACERO-TUBO NEGRO (LOTE DE 100 PZAS.) - Clave: C	-	-	-	-
12630160361081100010795120	SILLA FIESTA REFORZADA ACERO-TUBO NEGRO (LOTE DE 100 PZAS.) - Clave: C	-	-	-	-
12630160361081100010805120	SILLA FIESTA REFORZADA ACERO-TUBO NEGRO (LOTE DE 100 PZAS.) - Clave: C	-	-	-	-
12630160361081100010815120	SILLA FIESTA REFORZADA ACERO-TUBO NEGRO (LOTE DE 100 PZAS.) - Clave: C	-	-	-	-
12630160361081100010825120	SILLA FIESTA REFORZADA ACERO-TUBO NEGRO (LOTE DE 100 PZAS.) - Clave: C	-	-	-	-
12630160361081100010835120	SILLA FIESTA REFORZADA ACERO-TUBO NEGRO (LOTE DE 100 PZAS.) - Clave: C	9.50	9.50	-	-
12630160361081100010845120	SILLA FIESTA REFORZADA ACERO-TUBO NEGRO (LOTE DE 100 PZAS.) - Clave: C	9.50	9.50	-	-
12630160361081100010855120	SILLA FIESTA REFORZADA ACERO-TUBO NEGRO (LOTE DE 100 PZAS.) - Clave: C	9.50	9.50	-	-
12630160361081100010865410	CAMIONETA TOYOTA COLOR ROJO MODELO 1995 TIPO PICK UP CLASE TACOI	36,111.11	-	-	36,111.11
12630160361081100010885150	COMPUTADORA HP - Clave: PRE0030-0001, Folio: PRE0030 (Depreciación)	5,555.55	-	-	5,555.55
12630160361081100010895120	CAFETERA - Clave: PRE0036-0001, Folio: PRE0036 (Depreciación)	68.78	-	13.12	81.90

MUNICIPIO DE MADERO
BALANZA DE COMPROBACION DE LA CUENTA 10000-0160 A LA CUENTA 93000-1603
ACUMULADA AL MES DE DICIEMBRE DEL 2025
A NIVEL DE CUENTAS DE DETALLE

CUENTACONTABLE	DESCRIPCION	SALDO INICIAL	DEBE	HABER	SALDO FINAL
12630160361081100010905120	PANTALLA DE TV - Clave: PRE0035-0001, Folio: PRE0035 (Depreciación)	833.33	-	-	833.33
12630160361081100010915150	COMPUTADORA HP - Clave: SA0004-0001, Folio: SA0004 (Depreciación)	833.33	-	-	833.33
12630160361081100010925150	IMPRESORA - Clave: UNI0004-0001, Folio: UNI0004 (Depreciación)	222.22	-	-	222.22
12630160361081100010935150	IMPRESORA MULTIFUNCIONAL EPSON - Clave: TE0041-0001, Folio: TE0041 (D	-	-	-	-
12630160361081100010945150	NOBREAK - Clave: PC0013-0001, Folio: PC0013 (Depreciación)	206.34	-	39.37	245.71
12630160361081100010955150	REGULADOR - Clave: RE0007-0001, Folio: RE0007 (Depreciación)	114.00	114.00	-	-
12630160361081100010965120	MESA (11 PZAS.) - Clave: UNI0001-0001, Folio: UNI0001 (Depreciación)	17.20	-	3.28	20.48
12630160361081100010975120	MESA (11 PZAS.) - Clave: UNI0001-0002, Folio: UNI0001 (Depreciación)	17.20	-	3.28	20.48
12630160361081100010985120	MESA (11 PZAS.) - Clave: UNI0001-0003, Folio: UNI0001 (Depreciación)	17.20	-	3.28	20.48
12630160361081100010995120	MESA (11 PZAS.) - Clave: UNI0001-0004, Folio: UNI0001 (Depreciación)	17.20	-	3.28	20.48
12630160361081100011005120	MESA (11 PZAS.) - Clave: UNI0001-0005, Folio: UNI0001 (Depreciación)	17.20	-	3.28	20.48
12630160361081100011015120	MESA (11 PZAS.) - Clave: UNI0001-0006, Folio: UNI0001 (Depreciación)	17.20	-	3.28	20.48
12630160361081100011025120	MESA (11 PZAS.) - Clave: UNI0001-0007, Folio: UNI0001 (Depreciación)	17.20	-	3.28	20.48
12630160361081100011035120	MESA (11 PZAS.) - Clave: UNI0001-0008, Folio: UNI0001 (Depreciación)	17.20	-	3.28	20.48
12630160361081100011045120	MESA (11 PZAS.) - Clave: UNI0001-0009, Folio: UNI0001 (Depreciación)	17.20	-	3.28	20.48
12630160361081100011055120	MESA (11 PZAS.) - Clave: UNI0001-0010, Folio: UNI0001 (Depreciación)	17.20	-	3.28	20.48
12630160361081100011065120	ESTANTES ARMADOS PARA ARCHIVO CON ENTREPAÑOS (LOTE DE 14 PZAS.) -	68.78	-	13.12	81.90
12630160361081100011075120	ESTANTES ARMADOS PARA ARCHIVO CON ENTREPAÑOS (LOTE DE 14 PZAS.) -	68.78	-	13.12	81.90
12630160361081100011085120	ESTANTES ARMADOS PARA ARCHIVO CON ENTREPAÑOS (LOTE DE 14 PZAS.) -	68.78	-	13.12	81.90
12630160361081100011095120	ESTANTES ARMADOS PARA ARCHIVO CON ENTREPAÑOS (LOTE DE 14 PZAS.) -	68.78	-	13.12	81.90
12630160361081100011105120	ESTANTES ARMADOS PARA ARCHIVO CON ENTREPAÑOS (LOTE DE 14 PZAS.) -	68.78	-	13.12	81.90
12630160361081100011115120	ESTANTES ARMADOS PARA ARCHIVO CON ENTREPAÑOS (LOTE DE 14 PZAS.) -	68.78	-	13.12	81.90
12630160361081100011125120	ESTANTES ARMADOS PARA ARCHIVO CON ENTREPAÑOS (LOTE DE 14 PZAS.) -	68.78	-	13.12	81.90
12630160361081100011135120	ESTANTES ARMADOS PARA ARCHIVO CON ENTREPAÑOS (LOTE DE 14 PZAS.) -	68.78	-	13.12	81.90
12630160361081100011145120	ESTANTES ARMADOS PARA ARCHIVO CON ENTREPAÑOS (LOTE DE 14 PZAS.) -	68.78	-	13.12	81.90
12630160361081100011155120	ESTANTES ARMADOS PARA ARCHIVO CON ENTREPAÑOS (LOTE DE 14 PZAS.) -	68.78	-	13.12	81.90
12630160361081100011165120	ESTANTES ARMADOS PARA ARCHIVO CON ENTREPAÑOS (LOTE DE 14 PZAS.) -	68.78	-	13.12	81.90
12630160361081100011175120	ESTANTES ARMADOS PARA ARCHIVO CON ENTREPAÑOS (LOTE DE 14 PZAS.) -	68.78	-	13.12	81.90
12630160361081100011185120	ESTANTES ARMADOS PARA ARCHIVO CON ENTREPAÑOS (LOTE DE 14 PZAS.) -	68.78	-	13.12	81.90
12630160361081100011195110	MESA PRINTAFORM PARA COMPUTADORA, MODELO MADRID CON PORTA TE	19.95	-	3.81	23.76
12630160361081100011205110	MESA PRINTAFORM PARA COMPUTADORA, MODELO MADRID CON PORTA TE	19.95	-	3.81	23.76
12630160361081100011215110	MESA PRINTAFORM PARA COMPUTADORA, MODELO MADRID CON PORTA TE	19.95	-	3.81	23.76
12630160361081100011225110	MESA PRINTAFORM PARA COMPUTADORA, MODELO MADRID CON PORTA TE	19.95	-	3.81	23.76
12630160361081100011235110	MESA PRINTAFORM PARA COMPUTADORA, MODELO MADRID CON PORTA TE	20.63	-	3.94	24.57
12630160361081100011245120	MESA DE MADERA DE 4 PATAS FORRADAS EN PLASTICO COLOR MAMEY (LOTI	8.60	-	1.64	10.24
12630160361081100011255120	MESA DE MADERA DE 4 PATAS FORRADAS EN PLASTICO COLOR MAMEY (LOTI	8.60	-	1.64	10.24
12630160361081100011265120	MESA DE MADERA DE 4 PATAS FORRADAS EN PLASTICO COLOR MAMEY (LOTI	8.60	-	1.64	10.24
12630160361081100011275120	MESA DE MADERA DE 4 PATAS FORRADAS EN PLASTICO COLOR MAMEY (LOTI	8.60	-	1.64	10.24
12630160361081100011285120	MESA DE MADERA DE 4 PATAS FORRADAS EN PLASTICO COLOR MAMEY (LOTI	8.60	-	1.64	10.24
12630160361081100011295120	MESA DE MADERA DE 4 PATAS FORRADAS EN PLASTICO COLOR MAMEY (LOTI	8.60	-	1.64	10.24
12630160361081100011305120	MESA DE MADERA DE 4 PATAS FORRADAS EN PLASTICO COLOR MAMEY (LOTI	8.60	-	1.64	10.24
12630160361081100011315120	MESAS INFANTILES DE MADERA Y PARA CAFÉ COLOR NATURAL (LOTE DE 3 PZ	34.39	-	6.56	40.95
12630160361081100011325120	MESAS INFANTILES DE MADERA Y PARA CAFÉ COLOR NATURAL (LOTE DE 3 PZ	34.39	-	6.56	40.95
12630160361081100011335120	SILLAS DE MADERA COLOR MAMEY (LOTE DE 6 PZAS.) - Clave: BI0007-0002, Fa	17.20	-	3.28	20.48
12630160361081100011345120	SILLAS DE MADERA COLOR MAMEY (LOTE DE 6 PZAS.) - Clave: BI0007-0003, Fa	17.20	-	3.28	20.48
12630160361081100011355120	SILLAS DE MADERA COLOR MAMEY (LOTE DE 6 PZAS.) - Clave: BI0007-0004, Fa	17.20	-	3.28	20.48
12630160361081100011365120	SILLAS DE MADERA COLOR MAMEY (LOTE DE 6 PZAS.) - Clave: BI0007-0006, Fa	17.20	-	3.28	20.48
12630160361081100011375120	SILLAS DE MADERA COLOR MAMEY (LOTE DE 6 PZAS.) - Clave: BI0007-0007, Fa	17.20	-	3.28	20.48
12630160361081100011385120	MESA TRABAJO BANQUETES 2.43M LIFETIME (LOTE DE 2 PZAS.) - Clave: CC000	103.17	103.17	-	-
12630160361081100011395120	SILLA COLOR GUINDA REFORZADA CON TUBO DE ACERO (LOTE DE 10 PZAS.) -	13.76	-	2.62	16.38
12630160361081100011405120	SILLA COLOR GUINDA REFORZADA CON TUBO DE ACERO (LOTE DE 10 PZAS.) -	13.76	-	2.62	16.38
12630160361081100011415120	SILLA COLOR GUINDA REFORZADA CON TUBO DE ACERO (LOTE DE 10 PZAS.) -	13.76	-	2.62	16.38
12630160361081100011425120	SILLA COLOR GUINDA REFORZADA CON TUBO DE ACERO (LOTE DE 10 PZAS.) -	13.76	-	2.62	16.38
12630160361081100011435120	SILLA COLOR GUINDA REFORZADA CON TUBO DE ACERO (LOTE DE 10 PZAS.) -	13.76	-	2.62	16.38
12630160361081100011445120	SILLA COLOR GUINDA REFORZADA CON TUBO DE ACERO (LOTE DE 10 PZAS.) -	13.76	-	2.62	16.38
12630160361081100011455120	SILLA COLOR GUINDA REFORZADA CON TUBO DE ACERO (LOTE DE 10 PZAS.) -	13.76	-	2.62	16.38
12630160361081100011465120	SILLA COLOR GUINDA REFORZADA CON TUBO DE ACERO (LOTE DE 10 PZAS.) -	13.76	-	2.62	16.38
12630160361081100011475120	SILLA COLOR GUINDA REFORZADA CON TUBO DE ACERO (LOTE DE 10 PZAS.) -	13.76	-	2.62	16.38
12630160361081100011485120	SILLA COLOR NEGRA REFORZADA CON TUBO DE ACERO (LOTE DE 10 PZAS.) - C	13.76	-	2.62	16.38
12630160361081100011495120	SILLA COLOR NEGRA REFORZADA CON TUBO DE ACERO (LOTE DE 10 PZAS.) - C	13.76	-	2.62	16.38
12630160361081100011505120	SILLA COLOR NEGRA REFORZADA CON TUBO DE ACERO (LOTE DE 10 PZAS.) - C	13.76	-	2.62	16.38
12630160361081100011515120	SILLA COLOR NEGRA REFORZADA CON TUBO DE ACERO (LOTE DE 10 PZAS.) - C	13.76	-	2.62	16.38
12630160361081100011525120	SILLA COLOR NEGRA REFORZADA CON TUBO DE ACERO (LOTE DE 10 PZAS.) - C	13.76	-	2.62	16.38
12630160361081100011535120	SILLA COLOR NEGRA REFORZADA CON TUBO DE ACERO (LOTE DE 10 PZAS.) - C	13.76	-	2.62	16.38
12630160361081100011545120	SILLA COLOR NEGRA REFORZADA CON TUBO DE ACERO (LOTE DE 10 PZAS.) - C	13.76	-	2.62	16.38
12630160361081100011555120	SILLA COLOR NEGRA REFORZADA CON TUBO DE ACERO (LOTE DE 10 PZAS.) - C	13.76	-	2.62	16.38
12630160361081100011565120	SILLA COLOR NEGRA REFORZADA CON TUBO DE ACERO (LOTE DE 10 PZAS.) - C	13.76	-	2.62	16.38
12630160361081100011575120	SILLA COLOR GUINDA REFORZADA CON TUBO DE ACERO (LOTE DE 11 PZAS.) -	13.76	-	2.62	16.38
12630160361081100011585120	SILLA COLOR GUINDA REFORZADA CON TUBO DE ACERO (LOTE DE 11 PZAS.) -	13.76	-	2.62	16.38
12630160361081100011595120	SILLA COLOR GUINDA REFORZADA CON TUBO DE ACERO (LOTE DE 11 PZAS.) -	13.76	-	2.62	16.38
12630160361081100011605120	SILLA COLOR GUINDA REFORZADA CON TUBO DE ACERO (LOTE DE 11 PZAS.) -	13.76	-	2.62	16.38
12630160361081100011615120	SILLA COLOR GUINDA REFORZADA CON TUBO DE ACERO (LOTE DE 11 PZAS.) -	13.76	-	2.62	16.38
12630160361081100011625120	SILLA COLOR GUINDA REFORZADA CON TUBO DE ACERO (LOTE DE 11 PZAS.) -	13.76	-	2.62	16.38
12630160361081100011635120	SILLA COLOR GUINDA REFORZADA CON TUBO DE ACERO (LOTE DE 11 PZAS.) -	13.76	13.76	-	-
12630160361081100011645120	SILLA COLOR GUINDA REFORZADA CON TUBO DE ACERO (LOTE DE 11 PZAS.) -	13.76	13.76	-	-
12630160361081100011655120	SILLA COLOR GUINDA REFORZADA CON TUBO DE ACERO (LOTE DE 11 PZAS.) -	13.76	13.76	-	-
12630160361081100011665120	SILLA COLOR GUINDA REFORZADA CON TUBO DE ACERO (LOTE DE 11 PZAS.) -	13.76	13.76	-	-
12630160361081100011675130	GUITARRA TIPO VALENCIA CON ESTUCHE (LOTE DE 3 PZAS.) - Clave: CC0017-0	111.11	-	-	111.11
12630160361081100011685130	GUITARRA TIPO VALENCIA CON ESTUCHE (LOTE DE 3 PZAS.) - Clave: CC0017-0	111.11	-	-	111.11
12630160361081100011695130	GUTARRA TIPO CLASICA (LOTE DE 4 PZAS.) - Clave: CC0018-0004, Folio: CC001	177.12	-	-	177.12
12630160361081100011705130	GUTARRA TIPO CLASICA (LOTE DE 4 PZAS.) - Clave: CC0018-0002, Folio: CC001	177.12	-	-	177.12
12630160361081100011715130	GUTARRA TIPO CLASICA (LOTE DE 4 PZAS.) - Clave: CC0018-0003, Folio: CC001	177.12	-	-	177.12
12630160361081100011725290	PIROGRAFOS LUMEN CHICOS (LOTE DE 2 PZAS.) - Clave: CC0021-0002, Folio: C	51.59	-	9.84	61.43
12630160361081100011735290	PIROGRAFOS LUMEN GRANDES (LOTE DE 2 PZAS.) - Clave: CC0022-0002, Folio	77.38	-	14.76	92.14
12630160361081100011745290	PIROGRAFOS TLAPALERO GRANDES (LOTE DE 3 PZAS.) - Clave: CC0023-0002, F	57.09	-	10.89	67.98
12630160361081100011755290	PIROGRAFOS TLAPALERO GRANDES (LOTE DE 3 PZAS.) - Clave: CC0023-0003, F	57.78	-	11.02	68.80
12630160361081100011765130	CUADROS DE PERSONAJES DESTACADOS DEL MUNICIPIO (LOTE DE 11 PZAS.) -	11.81	-	-	11.81
12630160361081100011775130	CUADROS DE PERSONAJES DESTACADOS DEL MUNICIPIO (LOTE DE 11 PZAS.) -	11.81	-	-	11.81
12630160361081100011785130	CUADROS DE PERSONAJES DESTACADOS DEL MUNICIPIO (LOTE DE 11 PZAS.) -	11.81	-	-	11.81
12630160361081100011795130	CUADROS DE PERSONAJES DESTACADOS DEL MUNICIPIO (LOTE DE 11 PZAS.) -	11.81	-	-	11.81
12630160361081100011805130	CUADROS DE PERSONAJES DESTACADOS DEL MUNICIPIO (LOTE DE 11 PZAS.) -	11.81	-	-	11.81
12630160361081100011815130	CUADROS DE PERSONAJES DESTACADOS DEL MUNICIPIO (LOTE DE 11 PZAS.) -	11.81	-	-	11.81
12630160361081100011825130	CUADROS DE PERSONAJES DESTACADOS DEL MUNICIPIO (LOTE DE 11 PZAS.) -	11.81	-	-	11.81
12630160361081100011835130	CUADROS DE PERSONAJES DESTACADOS DEL MUNICIPIO (LOTE DE 11 PZAS.) -	11.81	-	-	11.81
12630160361081100011845130	CUADROS DE PERSONAJES DESTACADOS DEL MUNICIPIO (LOTE DE 11 PZAS.) -	11.81	-	-	11.81

MUNICIPIO DE MADERO

BALANZA DE COMPROBACION DE LA CUENTA 10000-0160 A LA CUENTA 93000-1603

ACUMULADA AL MES DE DICIEMBRE DEL 2025

A NIVEL DE CUENTAS DE DETALLE

CUENTACONTABLE	DESCRIPCION	SALDO INICIAL	DEBE	HABER	SALDO FINAL
12630160361081100011855130	CUADROS DE PERSONAJES DESTACADOS DEL MUNICIPIO (LOTE DE 11 PZAS.) -	11.81	-	-	11.81
12630160361081100011865130	CUADROS DE PRESIDENTES MUNICIPALES DE MADERO MICH. (LOTE DE 23 PZ/	11.81	-	-	11.81
12630160361081100011875130	CUADROS DE PRESIDENTES MUNICIPALES DE MADERO MICH. (LOTE DE 23 PZ/	11.81	-	-	11.81
12630160361081100011885130	CUADROS DE PRESIDENTES MUNICIPALES DE MADERO MICH. (LOTE DE 23 PZ/	11.81	-	-	11.81
12630160361081100011895130	CUADROS DE PRESIDENTES MUNICIPALES DE MADERO MICH. (LOTE DE 23 PZ/	11.81	-	-	11.81
12630160361081100011905130	CUADROS DE PRESIDENTES MUNICIPALES DE MADERO MICH. (LOTE DE 23 PZ/	11.81	-	-	11.81
12630160361081100011915130	CUADROS DE PRESIDENTES MUNICIPALES DE MADERO MICH. (LOTE DE 23 PZ/	11.81	-	-	11.81
12630160361081100011925130	CUADROS DE PRESIDENTES MUNICIPALES DE MADERO MICH. (LOTE DE 23 PZ/	11.81	-	-	11.81
12630160361081100011935130	CUADROS DE PRESIDENTES MUNICIPALES DE MADERO MICH. (LOTE DE 23 PZ/	11.81	-	-	11.81
12630160361081100011945130	CUADROS DE PRESIDENTES MUNICIPALES DE MADERO MICH. (LOTE DE 23 PZ/	11.81	-	-	11.81
12630160361081100011955130	CUADROS DE PRESIDENTES MUNICIPALES DE MADERO MICH. (LOTE DE 23 PZ/	11.81	-	-	11.81
12630160361081100011965130	CUADROS DE PRESIDENTES MUNICIPALES DE MADERO MICH. (LOTE DE 23 PZ/	11.81	-	-	11.81
12630160361081100011975130	CUADROS DE PRESIDENTES MUNICIPALES DE MADERO MICH. (LOTE DE 23 PZ/	11.81	-	-	11.81
12630160361081100011985130	CUADROS DE PRESIDENTES MUNICIPALES DE MADERO MICH. (LOTE DE 23 PZ/	11.81	-	-	11.81
12630160361081100011995130	CUADROS DE PRESIDENTES MUNICIPALES DE MADERO MICH. (LOTE DE 23 PZ/	11.81	-	-	11.81
12630160361081100012005130	CUADROS DE PRESIDENTES MUNICIPALES DE MADERO MICH. (LOTE DE 23 PZ/	11.81	-	-	11.81
12630160361081100012015130	CUADROS DE PRESIDENTES MUNICIPALES DE MADERO MICH. (LOTE DE 23 PZ/	11.81	-	-	11.81
12630160361081100012025130	CUADROS DE PRESIDENTES MUNICIPALES DE MADERO MICH. (LOTE DE 23 PZ/	11.81	-	-	11.81
12630160361081100012035130	CUADROS DE PRESIDENTES MUNICIPALES DE MADERO MICH. (LOTE DE 23 PZ/	11.81	-	-	11.81
12630160361081100012045130	CUADROS DE PRESIDENTES MUNICIPALES DE MADERO MICH. (LOTE DE 23 PZ/	11.81	-	-	11.81
12630160361081100012055130	CUADROS DE PRESIDENTES MUNICIPALES DE MADERO MICH. (LOTE DE 23 PZ/	11.81	-	-	11.81
12630160361081100012065130	CUADROS DE PRESIDENTES MUNICIPALES DE MADERO MICH. (LOTE DE 23 PZ/	11.81	-	-	11.81
12630160361081100012075130	CUADROS DE PRESIDENTES MUNICIPALES DE MADERO MICH. (LOTE DE 23 PZ/	11.81	-	-	11.81
12630160361081100012085210	BAFLE AMPLIFICADOR COLOR NEGRO ESTEREN (LOTE DE 2 PZAS.) - Clave: CC0	-	-	-	-
12630160361081100012095210	BAFLE G&A 15" (LOTE DE 2 PZAS.) ***** - Clave: CC0028-0002, Folio: CC0028	-	-	-	-
12630160361081100012105210	BOCINAS TRITIUM AIR (LOTE DE 2 PZAS.) - Clave: CC0030-0002, Folio: CC0030	515.85	-	98.42	614.27
12630160361081100012115110	ANAQUEL GRIS DE 4 REPIZAS (LOTE DE 2 PZAS.) - Clave: CC0035-0002, Folio: C	85.98	-	16.40	102.38
12630160361081100012125110	MESA (11 PZAS.) - Clave: UNI0001-0011, Folio: UNI0001 (Depreciación)	17.20	-	3.28	20.48
12630160361081100012135110	ESCRITORIO ESTUDIA COLOR NATURAL (LOTE DE 2 PIEZAS) - Clave: DIF0007-0(	51.59	-	9.84	61.43
12630160361081100012145110	SILLA SECRETARIAL (11 PZAS.) - Clave: UNI0002-0012, Folio: UNI0002 (Depreci	17.20	-	3.28	20.48
12630160361081100012155110	SILLA SECRETARIAL (11 PZAS.) - Clave: UNI0002-0013, Folio: UNI0002 (Depreci	17.20	-	3.28	20.48
12630160361081100012165110	SILLA SECRETARIAL (11 PZAS.) - Clave: UNI0002-0014, Folio: UNI0002 (Depreci	17.20	-	3.28	20.48
12630160361081100012175110	SILLA SECRETARIAL (11 PZAS.) - Clave: UNI0002-0015, Folio: UNI0002 (Depreci	17.20	-	3.28	20.48
12630160361081100012185110	SILLA SECRETARIAL (11 PZAS.) - Clave: UNI0002-0016, Folio: UNI0002 (Depreci	17.20	-	3.28	20.48
12630160361081100012195110	SILLA SECRETARIAL (11 PZAS.) - Clave: UNI0002-0017, Folio: UNI0002 (Depreci	-	-	-	-
12630160361081100012205110	SILLA SECRETARIAL (11 PZAS.) - Clave: UNI0002-0018, Folio: UNI0002 (Depreci	-	-	-	-
12630160361081100012215110	SILLA SECRETARIAL (11 PZAS.) - Clave: UNI0002-0019, Folio: UNI0002 (Depreci	-	-	-	-
12630160361081100012225110	SILLA SECRETARIAL (11 PZAS.) - Clave: UNI0002-0020, Folio: UNI0002 (Depreci	-	-	-	-
12630160361081100012235110	SILLA SECRETARIAL (11 PZAS.) - Clave: UNI0002-0021, Folio: UNI0002 (Depreci	-	-	-	-
12630160361081100012245110	SILLA SECRETARIAL (11 PZAS.) - Clave: UNI0002-0022, Folio: UNI0002 (Depreci	-	-	-	-
12630160361081100012255120	MESA DE TV CON RUEDAS CEREZO (LOTE DE 3 PZAS.) - Clave: DIF0010-0002, F	11.35	-	2.17	13.52
12630160361081100012265120	MESA DE TV CON RUEDAS CEREZO (LOTE DE 3 PZAS.) - Clave: DIF0010-0003, F	11.69	-	2.23	13.92
12630160361081100012275110	SILLA APILABLE COLOR GUINDA (LOTE DE 16 PZAS.) - Clave: DIF0013-0002, Fol	13.76	-	2.62	16.38
12630160361081100012285110	SILLA APILABLE COLOR GUINDA (LOTE DE 16 PZAS.) - Clave: DIF0013-0003, Fol	13.76	-	2.62	16.38
12630160361081100012295110	SILLA APILABLE COLOR GUINDA (LOTE DE 16 PZAS.) - Clave: DIF0013-0004, Fol	13.76	-	2.62	16.38
12630160361081100012305110	SILLA APILABLE COLOR GUINDA (LOTE DE 16 PZAS.) - Clave: DIF0013-0005, Fol	13.76	-	2.62	16.38
12630160361081100012315110	SILLA APILABLE COLOR GUINDA (LOTE DE 16 PZAS.) - Clave: DIF0013-0006, Fol	13.76	-	2.62	16.38
12630160361081100012325110	SILLA APILABLE COLOR GUINDA (LOTE DE 16 PZAS.) - Clave: DIF0013-0007, Fol	13.76	-	2.62	16.38
12630160361081100012335110	SILLA APILABLE COLOR GUINDA (LOTE DE 16 PZAS.) - Clave: DIF0013-0008, Fol	13.76	-	2.62	16.38
12630160361081100012345110	SILLA APILABLE COLOR GUINDA (LOTE DE 16 PZAS.) - Clave: DIF0013-0009, Fol	13.76	-	2.62	16.38
12630160361081100012355110	SILLA APILABLE COLOR GUINDA (LOTE DE 16 PZAS.) - Clave: DIF0013-0010, Fol	13.76	-	2.62	16.38
12630160361081100012365110	SILLA APILABLE COLOR GUINDA (LOTE DE 16 PZAS.) - Clave: DIF0013-0011, Fol	13.76	-	2.62	16.38
12630160361081100012375110	SILLA APILABLE COLOR GUINDA (LOTE DE 16 PZAS.) - Clave: DIF0013-0012, Fol	13.76	-	2.62	16.38
12630160361081100012385110	SILLA APILABLE COLOR GUINDA (LOTE DE 16 PZAS.) - Clave: DIF0013-0013, Fol	13.76	-	2.62	16.38
12630160361081100012395110	SILLA APILABLE COLOR GUINDA (LOTE DE 16 PZAS.) - Clave: DIF0013-0014, Fol	-	-	-	-
12630160361081100012405110	SILLA APILABLE COLOR GUINDA (LOTE DE 16 PZAS.) - Clave: DIF0013-0015, Fol	-	-	-	-
12630160361081100012415110	SILLA APILABLE COLOR GUINDA (LOTE DE 16 PZAS.) - Clave: DIF0013-0016, Fol	-	-	-	-
12630160361081100012425110	SILLA SECRETARIAL COLOR NEGRO SIN BRAZOS (LOTE DE 2 PZAS.) - Clave: DIFC	-	-	-	-
12630160361081100012435110	ESTANTES DE METAL COLOR ALUMINIO (LOTE DE 2 PZAS.) - Clave: DIF0028-00	343.90	-	65.61	409.51
12630160361081100012445110	SILLA ESPERA MOD ITALIANO COLOR NEGRO (LOTE DE 2 PZAS.) - Clave: DM00	17.20	-	3.28	20.48
12630160361081100012455310	RIÑONES METALICOS (LOTE DE 3 PIEZAS) - Clave: DM0023-0002, Folio: DM00	59.04	-	-	59.04
12630160361081100012465310	RIÑONES METALICOS (LOTE DE 3 PIEZAS) - Clave: DM0023-0003, Folio: DM00	59.04	-	-	59.04
12630160361081100012475110	ANAQUELES DE 30 X 85 (LOTE DE 3 PZAS.) - Clave: DM0030-0002, Folio: DM0(	57.09	-	10.89	67.98
12630160361081100012485110	ANAQUELES DE 30 X 85 (LOTE DE 3 PZAS.) - Clave: DM0030-0003, Folio: DM0(	57.78	-	11.02	68.80
12630160361081100012495110	SILLA VISITANTE COLOR NEGRO (LOTE DE 2 PZAS.) - Clave: IMU0001-0002, Fol	6.88	-	1.31	8.19
12630160361081100012505110	SILLAS ACOJINADAS PLEGABLE MECOR (LOTE DE 30 PZAS.) - Clave: OF0012-00	10.32	-	1.97	12.29
12630160361081100012515110	SILLAS ACOJINADAS PLEGABLE MECOR (LOTE DE 30 PZAS.) - Clave: OF0012-00	10.32	-	1.97	12.29
12630160361081100012525110	SILLAS ACOJINADAS PLEGABLE MECOR (LOTE DE 30 PZAS.) - Clave: OF0012-00	10.32	-	1.97	12.29
12630160361081100012535110	SILLAS ACOJINADAS PLEGABLE MECOR (LOTE DE 30 PZAS.) - Clave: OF0012-00	10.32	-	1.97	12.29
12630160361081100012545110	SILLAS ACOJINADAS PLEGABLE MECOR (LOTE DE 30 PZAS.) - Clave: OF0012-00	10.32	-	1.97	12.29
12630160361081100012555110	SILLAS ACOJINADAS PLEGABLE MECOR (LOTE DE 30 PZAS.) - Clave: OF0012-00	10.32	-	1.97	12.29
12630160361081100012565110	SILLAS ACOJINADAS PLEGABLE MECOR (LOTE DE 30 PZAS.) - Clave: OF0012-00	10.32	-	1.97	12.29
12630160361081100012575110	SILLAS ACOJINADAS PLEGABLE MECOR (LOTE DE 30 PZAS.) - Clave: OF0012-00	10.32	-	1.97	12.29
12630160361081100012585110	SILLAS ACOJINADAS PLEGABLE MECOR (LOTE DE 30 PZAS.) - Clave: OF0012-00	10.32	-	1.97	12.29
12630160361081100012595110	SILLAS ACOJINADAS PLEGABLE MECOR (LOTE DE 30 PZAS.) - Clave: OF0012-00	10.32	-	1.97	12.29
12630160361081100012605110	SILLAS ACOJINADAS PLEGABLE MECOR (LOTE DE 30 PZAS.) - Clave: OF0012-00	-	-	-	-
12630160361081100012615110	SILLAS ACOJINADAS PLEGABLE MECOR (LOTE DE 30 PZAS.) - Clave: OF0012-00	-	-	-	-
12630160361081100012625110	SILLAS ACOJINADAS PLEGABLE MECOR (LOTE DE 30 PZAS.) - Clave: OF0012-00	-	-	-	-
12630160361081100012635110	SILLAS ACOJINADAS PLEGABLE MECOR (LOTE DE 30 PZAS.) - Clave: OF0012-00	-	-	-	-
12630160361081100012645110	SILLAS ACOJINADAS PLEGABLE MECOR (LOTE DE 30 PZAS.) - Clave: OF0012-00	-	-	-	-
12630160361081100012655110	SILLAS ACOJINADAS PLEGABLE MECOR (LOTE DE 30 PZAS.) - Clave: OF0012-00	-	-	-	-
12630160361081100012665110	SILLAS ACOJINADAS PLEGABLE MECOR (LOTE DE 30 PZAS.) - Clave: OF0012-00	-	-	-	-
12630160361081100012675110	SILLAS ACOJINADAS PLEGABLE MECOR (LOTE DE 30 PZAS.) - Clave: OF0012-00	-	-	-	-
12630160361081100012685110	SILLAS ACOJINADAS PLEGABLE MECOR (LOTE DE 30 PZAS.) - Clave: OF0012-00	-	-	-	-
12630160361081100012695110	SILLAS ACOJINADAS PLEGABLE MECOR (LOTE DE 30 PZAS.) - Clave: OF0012-00	-	-	-	-
12630160361081100012705110	SILLAS ACOJINADAS PLEGABLE MECOR (LOTE DE 30 PZAS.) - Clave: OF0012-00	-	-	-	-
12630160361081100012715110	SILLAS ACOJINADAS PLEGABLE MECOR (LOTE DE 30 PZAS.) - Clave: OF0012-00	-	-	-	-
12630160361081100012725110	SILLAS ACOJINADAS PLEGABLE MECOR (LOTE DE 30 PZAS.) - Clave: OF0012-00	5.70	5.70	-	-
12630160361081100012735110	SILLAS ACOJINADAS PLEGABLE MECOR (LOTE DE 30 PZAS.) - Clave: OF0012-00	5.70	5.70	-	-
12630160361081100012745110	SILLAS ACOJINADAS PLEGABLE MECOR (LOTE DE 30 PZAS.) - Clave: OF0012-00	5.70	5.70	-	-
12630160361081100012755110	SILLAS ACOJINADAS PLEGABLE MECOR (LOTE DE 30 PZAS.) - Clave: OF0012-00	5.70	5.70	-	-
12630160361081100012765110	SILLAS ACOJINADAS PLEGABLE MECOR (LOTE DE 30 PZAS.) - Clave: OF0012-00	5.70	5.70	-	-
12630160361081100012775110	SILLAS ACOJINADAS PLEGABLE MECOR (LOTE DE 30 PZAS.) - Clave: OF0012-00	5.70	5.70	-	-
12630160361081100012785110	SILLAS ACOJINADAS PLEGABLE MECOR (LOTE DE 30 PZAS.) - Clave: OF0012-00	5.70	5.70	-	-
12630160361081100012795110	SILLA FIESTA REFORZADA ACERO Y TUBO NEGRO (LOTE DE 18 PZAS.) - Clave: C	18.92	-	3.61	22.53

MUNICIPIO DE MADERO
BALANZA DE COMPROBACION DE LA CUENTA 10000-0160 A LA CUENTA 93000-1603
ACUMULADA AL MES DE DICIEMBRE DEL 2025
A NIVEL DE CUENTAS DE DETALLE

CUENTACONTABLE	DESCRIPCION	SALDO INICIAL	DEBE	HABER	SALDO FINAL
12630160360810811000012805110	SILLA FIESTA REFORZADA ACERO Y TUBO NEGRO (LOTE DE 18 PZAS.) - Clave: C	18.92	-	3.61	22.53
12630160360810811000012815110	SILLA FIESTA REFORZADA ACERO Y TUBO NEGRO (LOTE DE 18 PZAS.) - Clave: C	18.92	-	3.61	22.53
12630160360810811000012825110	SILLA FIESTA REFORZADA ACERO Y TUBO NEGRO (LOTE DE 18 PZAS.) - Clave: C	18.92	-	3.61	22.53
12630160360810811000012835110	SILLA FIESTA REFORZADA ACERO Y TUBO NEGRO (LOTE DE 18 PZAS.) - Clave: C	18.92	-	3.61	22.53
12630160360810811000012845110	SILLA FIESTA REFORZADA ACERO Y TUBO NEGRO (LOTE DE 18 PZAS.) - Clave: C	18.92	-	3.61	22.53
12630160360810811000012855110	SILLA FIESTA REFORZADA ACERO Y TUBO NEGRO (LOTE DE 18 PZAS.) - Clave: C	18.92	-	3.61	22.53
12630160360810811000012865110	SILLA FIESTA REFORZADA ACERO Y TUBO NEGRO (LOTE DE 18 PZAS.) - Clave: C	18.92	-	3.61	22.53
12630160360810811000012875110	SILLA FIESTA REFORZADA ACERO Y TUBO NEGRO (LOTE DE 18 PZAS.) - Clave: C	18.92	-	3.61	22.53
12630160360810811000012885110	SILLA FIESTA REFORZADA ACERO Y TUBO NEGRO (LOTE DE 18 PZAS.) - Clave: C	18.92	-	3.61	22.53
12630160360810811000012895110	SILLA FIESTA REFORZADA ACERO Y TUBO NEGRO (LOTE DE 18 PZAS.) - Clave: C	18.92	-	3.61	22.53
12630160360810811000012905110	SILLA FIESTA REFORZADA ACERO Y TUBO NEGRO (LOTE DE 18 PZAS.) - Clave: C	18.92	-	3.61	22.53
12630160360810811000012915110	SILLA FIESTA REFORZADA ACERO Y TUBO NEGRO (LOTE DE 18 PZAS.) - Clave: C	18.92	-	3.61	22.53
12630160360810811000012925110	SILLA FIESTA REFORZADA ACERO Y TUBO NEGRO (LOTE DE 18 PZAS.) - Clave: C	18.92	-	3.61	22.53
12630160360810811000012935110	SILLA FIESTA REFORZADA ACERO Y TUBO NEGRO (LOTE DE 18 PZAS.) - Clave: C	18.92	-	3.61	22.53
12630160360810811000012945110	SILLA FIESTA REFORZADA ACERO Y TUBO NEGRO (LOTE DE 18 PZAS.) - Clave: C	20.63	-	3.94	24.57
12630160360810811000012955110	SILLA FIESTA REFORZADA ACERO Y TUBO NEGRO (LOTE DE 18 PZAS.) - Clave: C	20.63	-	3.94	24.57
12630160360810811000012965110	SILLA FIESTA REFORZADA ACERO-TUBO NEGRO (LOTE DE 70 PZAS.) - Clave: OF	9.63	-	1.84	11.47
12630160360810811000012975110	SILLA FIESTA REFORZADA ACERO-TUBO NEGRO (LOTE DE 70 PZAS.) - Clave: OF	9.63	-	1.84	11.47
12630160360810811000012985110	SILLA FIESTA REFORZADA ACERO-TUBO NEGRO (LOTE DE 70 PZAS.) - Clave: OF	9.63	-	1.84	11.47
12630160360810811000012995110	SILLA FIESTA REFORZADA ACERO-TUBO NEGRO (LOTE DE 70 PZAS.) - Clave: OF	9.63	-	1.84	11.47
12630160360810811000013005110	SILLA FIESTA REFORZADA ACERO-TUBO NEGRO (LOTE DE 70 PZAS.) - Clave: OF	9.63	-	1.84	11.47
12630160360810811000013015110	SILLA FIESTA REFORZADA ACERO-TUBO NEGRO (LOTE DE 70 PZAS.) - Clave: OF	9.63	-	1.84	11.47
12630160360810811000013025110	SILLA FIESTA REFORZADA ACERO-TUBO NEGRO (LOTE DE 70 PZAS.) - Clave: OF	9.63	-	1.84	11.47
12630160360810811000013035110	SILLA FIESTA REFORZADA ACERO-TUBO NEGRO (LOTE DE 70 PZAS.) - Clave: OF	9.63	-	1.84	11.47
12630160360810811000013045110	SILLA FIESTA REFORZADA ACERO-TUBO NEGRO (LOTE DE 70 PZAS.) - Clave: OF	9.63	-	1.84	11.47
12630160360810811000013055110	SILLA FIESTA REFORZADA ACERO-TUBO NEGRO (LOTE DE 70 PZAS.) - Clave: OF	9.63	-	1.84	11.47
12630160360810811000013065110	SILLA FIESTA REFORZADA ACERO-TUBO NEGRO (LOTE DE 70 PZAS.) - Clave: OF	9.63	-	1.84	11.47
12630160360810811000013075110	SILLA FIESTA REFORZADA ACERO-TUBO NEGRO (LOTE DE 70 PZAS.) - Clave: OF	9.63	-	1.84	11.47
12630160360810811000013085110	SILLA FIESTA REFORZADA ACERO-TUBO NEGRO (LOTE DE 70 PZAS.) - Clave: OF	9.63	-	1.84	11.47
12630160360810811000013095110	SILLA FIESTA REFORZADA ACERO-TUBO NEGRO (LOTE DE 70 PZAS.) - Clave: OF	9.63	-	1.84	11.47
12630160360810811000013105110	SILLA FIESTA REFORZADA ACERO-TUBO NEGRO (LOTE DE 70 PZAS.) - Clave: OF	9.63	-	1.84	11.47
12630160360810811000013115110	SILLA FIESTA REFORZADA ACERO-TUBO NEGRO (LOTE DE 70 PZAS.) - Clave: OF	9.63	-	1.84	11.47
12630160360810811000013125110	SILLA FIESTA REFORZADA ACERO-TUBO NEGRO (LOTE DE 70 PZAS.) - Clave: OF	9.63	-	1.84	11.47
12630160360810811000013135110	SILLA FIESTA REFORZADA ACERO-TUBO NEGRO (LOTE DE 70 PZAS.) - Clave: OF	9.63	-	1.84	11.47
12630160360810811000013145110	SILLA FIESTA REFORZADA ACERO-TUBO NEGRO (LOTE DE 70 PZAS.) - Clave: OF	9.63	-	1.84	11.47
12630160360810811000013155110	SILLA FIESTA REFORZADA ACERO-TUBO NEGRO (LOTE DE 70 PZAS.) - Clave: OF	9.63	-	1.84	11.47
12630160360810811000013165110	SILLA FIESTA REFORZADA ACERO-TUBO NEGRO (LOTE DE 70 PZAS.) - Clave: OF	9.63	-	1.84	11.47
12630160360810811000013175110	SILLA FIESTA REFORZADA ACERO-TUBO NEGRO (LOTE DE 70 PZAS.) - Clave: OF	9.63	-	1.84	11.47
12630160360810811000013185110	SILLA FIESTA REFORZADA ACERO-TUBO NEGRO (LOTE DE 70 PZAS.) - Clave: OF	9.63	-	1.84	11.47
12630160360810811000013195110	SILLA FIESTA REFORZADA ACERO-TUBO NEGRO (LOTE DE 70 PZAS.) - Clave: OF	9.63	-	1.84	11.47
12630160360810811000013205110	SILLA FIESTA REFORZADA ACERO-TUBO NEGRO (LOTE DE 70 PZAS.) - Clave: OF	9.63	-	1.84	11.47
12630160360810811000013215110	SILLA FIESTA REFORZADA ACERO-TUBO NEGRO (LOTE DE 70 PZAS.) - Clave: OF	9.63	-	1.84	11.47
12630160360810811000013225110	SILLA FIESTA REFORZADA ACERO-TUBO NEGRO (LOTE DE 70 PZAS.) - Clave: OF	9.63	-	1.84	11.47
12630160360810811000013235110	SILLA FIESTA REFORZADA ACERO-TUBO NEGRO (LOTE DE 70 PZAS.) - Clave: OF	9.63	-	1.84	11.47
12630160360810811000013245110	SILLA FIESTA REFORZADA ACERO-TUBO NEGRO (LOTE DE 70 PZAS.) - Clave: OF	9.63	-	1.84	11.47
12630160360810811000013255110	SILLA FIESTA REFORZADA ACERO-TUBO NEGRO (LOTE DE 70 PZAS.) - Clave: OF	9.97	-	1.90	11.87
12630160360810811000013265110	SILLA FIESTA REFORZADA ACERO-TUBO NEGRO (LOTE DE 70 PZAS.) - Clave: OF	9.97	-	1.90	11.87
12630160360810811000013275110	SILLA FIESTA REFORZADA ACERO-TUBO NEGRO (LOTE DE 70 PZAS.) - Clave: OF	9.97	-	1.90	11.87
12630160360810811000013285110	SILLA FIESTA REFORZADA ACERO-TUBO NEGRO (LOTE DE 70 PZAS.) - Clave: OF	9.97	-	1.90	11.87
12630160360810811000013295110	SILLA FIESTA REFORZADA ACERO-TUBO NEGRO (LOTE DE 70 PZAS.) - Clave: OF	9.97	-	1.90	11.87
12630160360810811000013305110	SILLA FIESTA REFORZADA ACERO-TUBO NEGRO (LOTE DE 70 PZAS.) - Clave: OF	9.97	-	1.90	11.87
12630160360810811000013315110	SILLA FIESTA REFORZADA ACERO-TUBO NEGRO (LOTE DE 70 PZAS.) - Clave: OF	9.97	-	1.90	11.87
12630160360810811000013325110	SILLA FIESTA REFORZADA ACERO-TUBO NEGRO (LOTE DE 70 PZAS.) - Clave: OF	9.97	-	1.90	11.87
12630160360810811000013335110	SILLA FIESTA REFORZADA ACERO-TUBO NEGRO (LOTE DE 70 PZAS.) - Clave: OF	9.97	-	1.90	11.87
12630160360810811000013345110	SILLA FIESTA REFORZADA ACERO-TUBO NEGRO (LOTE DE 70 PZAS.) - Clave: OF	9.97	-	1.90	11.87
12630160360810811000013355110	SILLA FIESTA REFORZADA ACERO-TUBO NEGRO (LOTE DE 70 PZAS.) - Clave: OF	9.97	-	1.90	11.87
12630160360810811000013365110	SILLA FIESTA REFORZADA ACERO-TUBO NEGRO (LOTE DE 70 PZAS.) - Clave: OF	9.97	-	1.90	11.87
12630160360810811000013375110	SILLA FIESTA REFORZADA ACERO-TUBO NEGRO (LOTE DE 70 PZAS.) - Clave: OF	9.97	-	1.90	11.87
12630160360810811000013385110	SILLA FIESTA REFORZADA ACERO-TUBO NEGRO (LOTE DE 70 PZAS.) - Clave: OF	9.97	-	1.90	11.87
12630160360810811000013395110	SILLA FIESTA REFORZADA ACERO-TUBO NEGRO (LOTE DE 70 PZAS.) - Clave: OF	-	-	-	-
12630160360810811000013405110	SILLA FIESTA REFORZADA ACERO-TUBO NEGRO (LOTE DE 70 PZAS.) - Clave: OF	-	-	-	-
12630160360810811000013415110	SILLA FIESTA REFORZADA ACERO-TUBO NEGRO (LOTE DE 70 PZAS.) - Clave: OF	-	-	-	-
12630160360810811000013425110	SILLA FIESTA REFORZADA ACERO-TUBO NEGRO (LOTE DE 70 PZAS.) - Clave: OF	-	-	-	-
12630160360810811000013435110	SILLA FIESTA REFORZADA ACERO-TUBO NEGRO (LOTE DE 70 PZAS.) - Clave: OF	-	-	-	-
12630160360810811000013445110	SILLA FIESTA REFORZADA ACERO-TUBO NEGRO (LOTE DE 70 PZAS.) - Clave: OF	-	-	-	-
12630160360810811000013455110	SILLA FIESTA REFORZADA ACERO-TUBO NEGRO (LOTE DE 70 PZAS.) - Clave: OF	-	-	-	-
12630160360810811000013465110	SILLA FIESTA REFORZADA ACERO-TUBO NEGRO (LOTE DE 70 PZAS.) - Clave: OF	-	-	-	-
12630160360810811000013475110	SILLA FIESTA REFORZADA ACERO-TUBO NEGRO (LOTE DE 70 PZAS.) - Clave: OF	-	-	-	-
12630160360810811000013485110	SILLA FIESTA REFORZADA ACERO-TUBO NEGRO (LOTE DE 70 PZAS.) - Clave: OF	-	-	-	-
12630160360810811000013495110	SILLA FIESTA REFORZADA ACERO-TUBO NEGRO (LOTE DE 70 PZAS.) - Clave: OF	-	-	-	-
12630160360810811000013505110	SILLA FIESTA REFORZADA ACERO-TUBO NEGRO (LOTE DE 70 PZAS.) - Clave: OF	-	-	-	-
12630160360810811000013515110	SILLA FIESTA REFORZADA ACERO-TUBO NEGRO (LOTE DE 70 PZAS.) - Clave: OF	-	-	-	-
12630160360810811000013525110	SILLA FIESTA REFORZADA ACERO-TUBO NEGRO (LOTE DE 70 PZAS.) - Clave: OF	-	-	-	-
12630160360810811000013535110	SILLA FIESTA REFORZADA ACERO-TUBO NEGRO (LOTE DE 70 PZAS.) - Clave: OF	-	-	-	-
12630160360810811000013545110	SILLA FIESTA REFORZADA ACERO-TUBO NEGRO (LOTE DE 70 PZAS.) - Clave: OF	-	-	-	-
12630160360810811000013555110	SILLA FIESTA REFORZADA ACERO-TUBO NEGRO (LOTE DE 70 PZAS.) - Clave: OF	-	-	-	-
12630160360810811000013565110	SILLA FIESTA REFORZADA ACERO-TUBO NEGRO (LOTE DE 70 PZAS.) - Clave: OF	-	-	-	-
12630160360810811000013575110	SILLA FIESTA REFORZADA ACERO-TUBO NEGRO (LOTE DE 70 PZAS.) - Clave: OF	-	-	-	-
12630160360810811000013585110	SILLA FIESTA REFORZADA ACERO-TUBO NEGRO (LOTE DE 70 PZAS.) - Clave: OF	-	-	-	-
12630160360810811000013595110	SILLA FIESTA REFORZADA ACERO-TUBO NEGRO (LOTE DE 70 PZAS.) - Clave: OF	-	-	-	-
12630160360810811000013605110	SILLA FIESTA REFORZADA ACERO-TUBO NEGRO (LOTE DE 70 PZAS.) - Clave: OF	-	-	-	-
12630160360810811000013615110	SILLA FIESTA REFORZADA ACERO-TUBO NEGRO (LOTE DE 70 PZAS.) - Clave: OF	-	-	-	-
12630160360810811000013625110	SILLA FIESTA REFORZADA ACERO-TUBO NEGRO (LOTE DE 70 PZAS.) - Clave: OF	-	-	-	-
12630160360810811000013635110	SILLA FIESTA REFORZADA ACERO-TUBO NEGRO (LOTE DE 70 PZAS.) - Clave: OF	-	-	-	-
12630160360810811000013645110	SILLA FIESTA REFORZADA ACERO-TUBO NEGRO (LOTE DE 70 PZAS.) - Clave: OF	-	-	-	-
12630160360810811000013655670	CARRETILLA TRUPER 4.5 LLANTA NEUMATICA (LOTE DE 3 PZAS.) - Clave: OF00	38.00	38.00	-	-
12630160360810811000013665670	CARRETILLA TRUPER 4.5 LLANTA NEUMATICA (LOTE DE 3 PZAS.) - Clave: OF00	38.00	38.00	-	-
12630160360810811000013675110	ESCRITORIO CARIBEAN JUNIOR CON CAJONERA COLOR GRIS (LOTE DE 7 PIEZA	736.63	-	140.54	877.17
12630160360810811000013685110	ESCRITORIO CARIBEAN JUNIOR CON CAJONERA COLOR GRIS (LOTE DE 7 PIEZA	736.63	-	140.54	877.17
12630160360810811000013695110	ESCRITORIO CARIBEAN JUNIOR CON CAJONERA COLOR GRIS (LOTE DE 7 PIEZA	736.63	-	140.54	877.17
12630160360810811000013705110	ESCRITORIO CARIBEAN JUNIOR CON CAJONERA COLOR GRIS (LOTE DE 7 PIEZA	736.63	-	140.54	877.17
12630160360810811000013715110	ESCRITORIO CARIBEAN JUNIOR CON CAJONERA COLOR GRIS (LOTE DE 7 PIEZA	736.63	-	140.54	877.17
12630160360810811000013725110	ESCRITORIO CARIBEAN JUNIOR CON CAJONERA COLOR GRIS (LOTE DE 7 PIEZA	738.70	-	140.93	879.63
12630160360810811000013735110	SILLON EJECUTIVO PABLO BAJO (LOTE DE 2 PIEZAS) - Clave: OP0017-0002, Fol	429.88	-	82.01	511.89
12630160360810811000013745110	SILLA DE VISITA CONFORT TAPIZADA EN TELA (LOTE DE 4 PIEZAS) - Clave: OP0(	85.98	-	16.40	102.38

MUNICIPIO DE MADERO

BALANZA DE COMPROBACION DE LA CUENTA 10000-0160 A LA CUENTA 93000-1603

ACUMULADA AL MES DE DICIEMBRE DEL 2025

A NIVEL DE CUENTAS DE DETALLE

CUENTACONTABLE	DESCRIPCION	SALDO INICIAL	DEBE	HABER	SALDO FINAL
12630160361081100013755110	SILLA DE VISITA CONFORT TAPIZADA EN TELA (LOTE DE 4 PIEZAS) - Clave: OPO(	85.98	-	16.40	102.38
12630160361081100013765110	SILLA DE VISITA CONFORT TAPIZADA EN TELA (LOTE DE 4 PIEZAS) - Clave: OPO(	85.98	-	16.40	102.38
12630160361081100013775110	SILLA DE VISITA VIENA RESPALDO EN CONCHA (LOTE DE 2 PIEZAS) - Clave: OPC	137.56	-	26.24	163.80
12630160361081100013785650	RADIO PORTATIL MARCA KENWOOD MOD. TK2302 TODOS CON ANTENA - Cla	787.59	-	-	787.59
12630160361081100013795650	RADIO PORTATIL MARCA KENWOOD MOD. TK2302 TODOS CON ANTENA - Cla	787.00	-	-	787.00
12630160361081100013805690	EXTINTORES PQS MOD. 20 MARCA FILADELFIA (LOTE DE 20 PZAS.) - Clave: PC(	24.07	-	4.59	28.66
12630160361081100013815690	EXTINTORES PQS MOD. 20 MARCA FILADELFIA (LOTE DE 20 PZAS.) - Clave: PC(	24.07	-	4.59	28.66
12630160361081100013825690	EXTINTORES PQS MOD. 20 MARCA FILADELFIA (LOTE DE 20 PZAS.) - Clave: PC(	24.07	-	4.59	28.66
12630160361081100013835690	EXTINTORES PQS MOD. 20 MARCA FILADELFIA (LOTE DE 20 PZAS.) - Clave: PC(	24.07	-	4.59	28.66
12630160361081100013845690	EXTINTORES PQS MOD. 20 MARCA FILADELFIA (LOTE DE 20 PZAS.) - Clave: PC(	24.07	-	4.59	28.66
12630160361081100013855690	EXTINTORES PQS MOD. 20 MARCA FILADELFIA (LOTE DE 20 PZAS.) - Clave: PC(	24.07	-	4.59	28.66
12630160361081100013865690	EXTINTORES PQS MOD. 20 MARCA FILADELFIA (LOTE DE 20 PZAS.) - Clave: PC(	24.07	-	4.59	28.66
12630160361081100013875690	EXTINTORES PQS MOD. 20 MARCA FILADELFIA (LOTE DE 20 PZAS.) - Clave: PC(	24.07	-	4.59	28.66
12630160361081100013885690	EXTINTORES PQS MOD. 20 MARCA FILADELFIA (LOTE DE 20 PZAS.) - Clave: PC(	24.07	-	4.59	28.66
12630160361081100013895690	EXTINTORES PQS MOD. 20 MARCA FILADELFIA (LOTE DE 20 PZAS.) - Clave: PC(	24.07	-	4.59	28.66
12630160361081100013905690	EXTINTORES PQS MOD. 20 MARCA FILADELFIA (LOTE DE 20 PZAS.) - Clave: PC(	24.07	-	4.59	28.66
12630160361081100013915690	EXTINTORES PQS MOD. 20 MARCA FILADELFIA (LOTE DE 20 PZAS.) - Clave: PC(	24.07	-	4.59	28.66
12630160361081100013925690	EXTINTORES PQS MOD. 20 MARCA FILADELFIA (LOTE DE 20 PZAS.) - Clave: PC(	24.07	-	4.59	28.66
12630160361081100013935690	EXTINTORES PQS MOD. 20 MARCA FILADELFIA (LOTE DE 20 PZAS.) - Clave: PC(	24.07	-	4.59	28.66
12630160361081100013945690	EXTINTORES PQS MOD. 20 MARCA FILADELFIA (LOTE DE 20 PZAS.) - Clave: PC(	24.07	-	4.59	28.66
12630160361081100013955690	EXTINTORES PQS MOD. 20 MARCA FILADELFIA (LOTE DE 20 PZAS.) - Clave: PC(	24.07	-	4.59	28.66
12630160361081100013965690	EXTINTORES PQS MOD. 20 MARCA FILADELFIA (LOTE DE 20 PZAS.) - Clave: PC(	24.07	-	4.59	28.66
12630160361081100013975690	EXTINTORES PQS MOD. 20 MARCA FILADELFIA (LOTE DE 20 PZAS.) - Clave: PC(	24.07	-	4.59	28.66
12630160361081100013985690	EXTINTORES PQS MOD. 20 MARCA FILADELFIA (LOTE DE 20 PZAS.) - Clave: PC(	24.07	-	4.59	28.66
12630160361081100013995310	COLLAR CERVICAL FILADELFIA (LOTE DE 3 PZAS.) - Clave: PC0040-0002, Folio: I	9.45	-	-	9.45
12630160361081100014005310	COLLAR CERVICAL FILADELFIA (LOTE DE 3 PZAS.) - Clave: PC0040-0003, Folio: I	10.04	-	-	10.04
12630160361081100014015310	JUEGO DE FERULAS COLOR AZUL (LOTE DE 2 PZAS.) - Clave: PC0046-0001, Foli	29.52	-	-	29.52
12630160361081100014035310	JUEGO DE FERULAS COLOR NARANJA (LOTE DE 3 PZAS.) - Clave: PC0047-0002,	29.52	-	-	29.52
12630160361081100014045310	JUEGO DE FERULAS COLOR NARANJA (LOTE DE 3 PZAS.) - Clave: PC0047-0003,	29.52	-	-	29.52
12630160361081100014055110	SILLA PARA VISITANTE TAPIZADAS COLOR NEGRO (LOTE DE 2 PIEZAS) - Clave: I	137.56	-	26.24	163.80
12630160361081100014065120	BANCAS DE MADERA COLOR NATURAL (LOTE DE 7 PZAS.) - Clave: PRE0028-00	-	-	-	-
12630160361081100014075120	BANCAS DE MADERA COLOR NATURAL (LOTE DE 7 PZAS.) - Clave: PRE0028-00	-	-	-	-
12630160361081100014085120	BANCAS DE MADERA COLOR NATURAL (LOTE DE 7 PZAS.) - Clave: PRE0028-00	-	-	-	-
12630160361081100014095120	BANCAS DE MADERA COLOR NATURAL (LOTE DE 7 PZAS.) - Clave: PRE0028-00	-	-	-	-
12630160361081100014105120	BANCAS DE MADERA COLOR NATURAL (LOTE DE 7 PZAS.) - Clave: PRE0028-00	-	-	-	-
12630160361081100014115120	BANCAS DE MADERA COLOR NATURAL (LOTE DE 7 PZAS.) - Clave: PRE0028-00	-	-	-	-
12630160361081100014125120	SILLAS NAJERA 1" CROMADA (LOTE DE 2 PZAS.) - Clave: SA0001-0002, Folio: S.	6.88	-	1.31	8.19
12630160361081100014135120	SILLAS APILABLES COSTA RICA (LOTE DE 4 PIEZAS) - Clave: SI0010-0002, Folio:	146.16	-	27.88	174.04
12630160361081100014145120	SILLAS APILABLES COSTA RICA (LOTE DE 4 PIEZAS) - Clave: SI0010-0003, Folio:	146.16	-	27.88	174.04
12630160361081100014155120	SILLAS APILABLES COSTA RICA (LOTE DE 4 PIEZAS) - Clave: SI0010-0004, Folio:	146.16	-	27.88	174.04
12630160361081100014165120	SILLAS COLORES VERDE Y CAFE TUBULARES (LOTE DE 2 PZAS.) - Clave: TENACO	-	-	-	-
12630160361081100014175110	SILLAS ACOJINADAS COLOR GUINDA (LOTE DE 4 PZAS.) - Clave: TENET0007-00	17.20	-	3.28	20.48
12630160361081100014185110	SILLAS ACOJINADAS COLOR GUINDA (LOTE DE 4 PZAS.) - Clave: TENET0007-00	17.20	-	3.28	20.48
12630160361081100014195110	SILLAS ACOJINADAS COLOR GUINDA (LOTE DE 4 PZAS.) - Clave: TENET0007-00	17.20	-	3.28	20.48
12630160361081100014205120	SILLAS DE MADERA COLOR NATURAL (LOTE DE 3 PZAS.) - Clave: TENET0008-0(	10.32	-	1.97	12.29
12630160361081100014215120	SILLAS DE MADERA COLOR NATURAL (LOTE DE 3 PZAS.) - Clave: TENET0008-0(	10.32	-	1.97	12.29
12630160361081100014225120	BANCAS DE MADERA COLOR NATURAL (LOTE DE 2 PZAS.) - Clave: TENET0009-	17.20	-	3.28	20.48
12630160361081100014235120	SILLA DE FIERRO COLOR GRIS (LOTE DE 4 PZAS.) - Clave: TENSD0003-0001, Fol	3.44	-	0.66	4.10
12630160361081100014245120	SILLA DE FIERRO COLOR GRIS (LOTE DE 4 PZAS.) - Clave: TENSD0003-0001, Fol	3.44	-	0.66	4.10
12630160361081100014255120	SILLA DE FIERRO COLOR GRIS (LOTE DE 4 PZAS.) - Clave: TENSD0003-0001, Fol	3.44	-	0.66	4.10
12630160361081100014265230	CAMARA CANON EOS REBEL T6 CON 2 LENTES MOCHILA BP200 Y TRIPIE (5 PZ/	555.55	-	-	555.55
12630160361081100014275230	CAMARA CANON EOS REBEL T6 CON 2 LENTES MOCHILA BP200 Y TRIPIE (5 PZ/	555.55	-	-	555.55
12630160361081100014285230	CAMARA CANON EOS REBEL T6 CON 2 LENTES MOCHILA BP200 Y TRIPIE (5 PZ/	555.55	-	-	555.55
12630160361081100014295230	CAMARA CANON EOS REBEL T6 CON 2 LENTES MOCHILA BP200 Y TRIPIE (5 PZ/	555.55	-	-	555.55
12630160361081100014305190	GANCHO PARA CAMIONETA DE BX-24454 CAR HOOKS INOX (12 PZAS.) - Clave	8.60	-	1.64	10.24
12630160361081100014315190	GANCHO PARA CAMIONETA DE BX-24454 CAR HOOKS INOX (12 PZAS.) - Clave	8.60	-	1.64	10.24
12630160361081100014325190	GANCHO PARA CAMIONETA DE BX-24454 CAR HOOKS INOX (12 PZAS.) - Clave	8.60	-	1.64	10.24
12630160361081100014335190	GANCHO PARA CAMIONETA DE BX-24454 CAR HOOKS INOX (12 PZAS.) - Clave	8.60	-	1.64	10.24
12630160361081100014345190	GANCHO PARA CAMIONETA DE BX-24454 CAR HOOKS INOX (12 PZAS.) - Clave	8.60	-	1.64	10.24
12630160361081100014355190	GANCHO PARA CAMIONETA DE BX-24454 CAR HOOKS INOX (12 PZAS.) - Clave	8.60	-	1.64	10.24
12630160361081100014365190	GANCHO PARA CAMIONETA DE BX-24454 CAR HOOKS INOX (12 PZAS.) - Clave	8.60	-	1.64	10.24
12630160361081100014375190	GANCHO PARA CAMIONETA DE BX-24454 CAR HOOKS INOX (12 PZAS.) - Clave	8.60	-	1.64	10.24
12630160361081100014385190	GANCHO PARA CAMIONETA DE BX-24454 CAR HOOKS INOX (12 PZAS.) - Clave	8.60	-	1.64	10.24
12630160361081100014395190	GANCHO PARA CAMIONETA DE BX-24454 CAR HOOKS INOX (12 PZAS.) - Clave	8.60	-	1.64	10.24
12630160361081100014405190	GANCHO PARA CAMIONETA DE BX-24454 CAR HOOKS INOX (12 PZAS.) - Clave	8.60	-	1.64	10.24
12630160361081100014415670	GATO HIDRAULICO TRUPER 14944 2 TONELADAS PATIN CON MALETIN CAPA2	223.54	-	42.65	266.19
12630160361081100014425650	RADIO PORTATIL DIGITAL KENWOOD (6 PZAS.) - Clave: PC0019-0002, Folio: PC	2,164.41	-	-	2,164.41
12630160361081100014435650	RADIO PORTATIL DIGITAL KENWOOD (6 PZAS.) - Clave: PC0019-0003, Folio: PC	2,164.41	-	-	2,164.41
12630160361081100014445650	RADIO PORTATIL DIGITAL KENWOOD (6 PZAS.) - Clave: PC0019-0004, Folio: PC	2,164.41	-	-	2,164.41
12630160361081100014455650	RADIO PORTATIL DIGITAL KENWOOD (6 PZAS.) - Clave: PC0019-0005, Folio: PC	2,164.41	-	-	2,164.41
12630160361081100014465650	RADIO PORTATIL DIGITAL KENWOOD (6 PZAS.) - Clave: PC0019-0006, Folio: PC	2,166.77	2,166.77	-	-
12630160361081100014475650	RADIO MOVIL ANALOGO DIGITAL KENWOOD (2 PZAS.) - Clave: PC0020-0002, I	4,428.00	-	-	4,428.00
12630160361081100014485150	COMPUTADORA LENOVO COLOR NEGRO Y UNA BLANCA (TOTAL 11 PZAS.) - Cl	151.11	-	-	151.11
12630160361081100014495150	COMPUTADORA LENOVO COLOR NEGRO Y UNA BLANCA (TOTAL 11 PZAS.) - Cl	151.11	-	-	151.11
12630160361081100014505150	COMPUTADORA LENOVO COLOR NEGRO Y UNA BLANCA (TOTAL 11 PZAS.) - Cl	151.67	-	-	151.67
12630160361081100014515150	COMPUTADORA LENOVO COLOR NEGRO Y UNA BLANCA (TOTAL 11 PZAS.) - Cl	151.67	-	-	151.67
12630160361081100014525150	COMPUTADORA LENOVO COLOR NEGRO Y UNA BLANCA (TOTAL 11 PZAS.) - Cl	151.67	-	-	151.67
12630160361081100014535150	COMPUTADORA LENOVO COLOR NEGRO Y UNA BLANCA (TOTAL 11 PZAS.) - Cl	151.67	-	-	151.67
12630160361081100014545150	COMPUTADORA LENOVO COLOR NEGRO Y UNA BLANCA (TOTAL 11 PZAS.) - Cl	151.67	-	-	151.67
12630160361081100014555150	COMPUTADORA LENOVO COLOR NEGRO Y UNA BLANCA (TOTAL 11 PZAS.) - Cl	151.67	-	-	151.67
12630160361081100014565150	COMPUTADORA LENOVO COLOR NEGRO Y UNA BLANCA (TOTAL 11 PZAS.) - Cl	151.67	-	-	151.67
12630160361081100014575150	COMPUTADORA LENOVO COLOR NEGRO Y UNA BLANCA (TOTAL 11 PZAS.) - Cl	-	-	-	-
12630160361081100014585150	REGULADOR SOLA BASIC MICROVOLT VA2000 (11 PZAS.) - Clave: UNI0005-00(	17.20	-	3.28	20.48
12630160361081100014595150	REGULADOR SOLA BASIC MICROVOLT VA2000 (11 PZAS.) - Clave: UNI0005-00(	17.20	-	3.28	20.48
12630160361081100014605150	REGULADOR SOLA BASIC MICROVOLT VA2000 (11 PZAS.) - Clave: UNI0005-00(	17.20	-	3.28	20.48
12630160361081100014615150	REGULADOR SOLA BASIC MICROVOLT VA2000 (11 PZAS.) - Clave: UNI0005-00(	17.20	-	3.28	20.48
12630160361081100014625150	REGULADOR SOLA BASIC MICROVOLT VA2000 (11 PZAS.) - Clave: UNI0005-00(	17.20	-	3.28	20.48
12630160361081100014635150	REGULADOR SOLA BASIC MICROVOLT VA2000 (11 PZAS.) - Clave: UNI0005-00(	17.20	-	3.28	20.48
12630160361081100014645150	REGULADOR SOLA BASIC MICROVOLT VA2000 (11 PZAS.) - Clave: UNI0005-00(	17.20	-	3.28	20.48
12630160361081100014655150	REGULADOR SOLA BASIC MICROVOLT VA2000 (11 PZAS.) - Clave: UNI0005-00(	-	-	-	-
12630160361081100014665150	REGULADOR SOLA BASIC MICROVOLT VA2000 (11 PZAS.) - Clave: UNI0005-00	-	-	-	-
12630160361081100014675150	REGULADOR SOLA BASIC MICROVOLT VA2000 (11 PZAS.) - Clave: UNI0005-00	-	-	-	-
12630160361081100014685110	ESCRITORIO MESA DE MAESTRO DE 60 X 1.20 CON ESTRUCTURA TUBULAR (LC	20.63	-	3.94	24.57
12630160361081100014695110	ESCRITORIO MESA DE MAESTRO DE 60 X 1.20 CON ESTRUCTURA TUBULAR (LC	20.63	-	3.94	24.57
12630160361081100014705110	ESCRITORIO MESA DE MAESTRO DE 60 X 1.20 CON ESTRUCTURA TUBULAR (LC	20.63	-	3.94	24.57

MUNICIPIO DE MADERO
BALANZA DE COMPROBACION DE LA CUENTA 10000-0160 A LA CUENTA 93000-1603
ACUMULADA AL MES DE DICIEMBRE DEL 2025
A NIVEL DE CUENTAS DE DETALLE

CUENTACONTABLE	DESCRIPCION	SALDO INICIAL	DEBE	HABER	SALDO FINAL
12630160361081100014715110	ESCRITORIO MESA DE MAESTRO DE 60 X 1.20 CON ESTRUCTURA TUBULAR (LC	20.63	-	3.94	24.57
12630160361081100014725110	ESCRITORIO MESA DE MAESTRO DE 60 X 1.20 CON ESTRUCTURA TUBULAR (LC	20.63	-	3.94	24.57
12630160361081100014735110	ESCRITORIO MESA DE MAESTRO DE 60 X 1.20 CON ESTRUCTURA TUBULAR (LC	20.63	-	3.94	24.57
12630160361081100014745110	ESCRITORIO MESA DE MAESTRO DE 60 X 1.20 CON ESTRUCTURA TUBULAR (LC	20.63	-	3.94	24.57
12630160361081100014755110	ESCRITORIO MESA DE MAESTRO DE 60 X 1.20 CON ESTRUCTURA TUBULAR (LC	20.63	-	3.94	24.57
12630160361081100014765110	SILLAS APILABLES COLOR NARANJA (LOTE DE 30 PZAS.) - Clave: DIF0053-0002,	34.39	-	6.56	40.95
12630160361081100014775110	SILLAS APILABLES COLOR NARANJA (LOTE DE 30 PZAS.) - Clave: DIF0053-0003,	34.39	-	6.56	40.95
12630160361081100014785110	SILLAS APILABLES COLOR NARANJA (LOTE DE 30 PZAS.) - Clave: DIF0053-0004,	34.39	-	6.56	40.95
12630160361081100014795110	SILLAS APILABLES COLOR NARANJA (LOTE DE 30 PZAS.) - Clave: DIF0053-0005,	34.39	-	6.56	40.95
12630160361081100014805110	SILLAS APILABLES COLOR NARANJA (LOTE DE 30 PZAS.) - Clave: DIF0053-0006,	34.39	-	6.56	40.95
12630160361081100014815110	SILLAS APILABLES COLOR NARANJA (LOTE DE 30 PZAS.) - Clave: DIF0053-0007,	34.39	-	6.56	40.95
12630160361081100014825110	SILLAS APILABLES COLOR NARANJA (LOTE DE 30 PZAS.) - Clave: DIF0053-0008,	34.39	-	6.56	40.95
12630160361081100014835110	SILLAS APILABLES COLOR NARANJA (LOTE DE 30 PZAS.) - Clave: DIF0053-0009,	34.39	-	6.56	40.95
12630160361081100014845110	SILLAS APILABLES COLOR NARANJA (LOTE DE 30 PZAS.) - Clave: DIF0053-0010,	34.39	-	6.56	40.95
12630160361081100014855110	SILLAS APILABLES COLOR NARANJA (LOTE DE 30 PZAS.) - Clave: DIF0053-0011,	34.39	-	6.56	40.95
12630160361081100014865110	SILLAS APILABLES COLOR NARANJA (LOTE DE 30 PZAS.) - Clave: DIF0053-0012,	34.39	-	6.56	40.95
12630160361081100014875110	SILLAS APILABLES COLOR NARANJA (LOTE DE 30 PZAS.) - Clave: DIF0053-0013,	34.39	-	6.56	40.95
12630160361081100014885110	SILLAS APILABLES COLOR NARANJA (LOTE DE 30 PZAS.) - Clave: DIF0053-0014,	34.39	-	6.56	40.95
12630160361081100014895110	SILLAS APILABLES COLOR NARANJA (LOTE DE 30 PZAS.) - Clave: DIF0053-0015,	34.39	-	6.56	40.95
12630160361081100014905110	SILLAS APILABLES COLOR NARANJA (LOTE DE 30 PZAS.) - Clave: DIF0053-0016,	34.39	-	6.56	40.95
12630160361081100014915110	SILLAS APILABLES COLOR NARANJA (LOTE DE 30 PZAS.) - Clave: DIF0053-0017,	34.39	-	6.56	40.95
12630160361081100014925110	SILLAS APILABLES COLOR NARANJA (LOTE DE 30 PZAS.) - Clave: DIF0053-0018,	34.39	-	6.56	40.95
12630160361081100014935110	SILLAS APILABLES COLOR NARANJA (LOTE DE 30 PZAS.) - Clave: DIF0053-0019,	34.39	-	6.56	40.95
12630160361081100014945110	SILLAS APILABLES COLOR NARANJA (LOTE DE 30 PZAS.) - Clave: DIF0053-0020,	34.39	-	6.56	40.95
12630160361081100014955110	SILLAS APILABLES COLOR NARANJA (LOTE DE 30 PZAS.) - Clave: DIF0053-0021,	34.39	-	6.56	40.95
12630160361081100014965110	SILLAS APILABLES COLOR NARANJA (LOTE DE 30 PZAS.) - Clave: DIF0053-0022,	34.39	-	6.56	40.95
12630160361081100014975110	SILLAS APILABLES COLOR NARANJA (LOTE DE 30 PZAS.) - Clave: DIF0053-0023,	34.39	-	6.56	40.95
12630160361081100014985110	SILLAS APILABLES COLOR NARANJA (LOTE DE 30 PZAS.) - Clave: DIF0053-0024,	34.39	-	6.56	40.95
12630160361081100014995110	SILLAS APILABLES COLOR NARANJA (LOTE DE 30 PZAS.) - Clave: DIF0053-0025,	34.39	-	6.56	40.95
12630160361081100015005110	SILLAS APILABLES COLOR NARANJA (LOTE DE 30 PZAS.) - Clave: DIF0053-0026,	34.39	-	6.56	40.95
12630160361081100015015110	SILLAS APILABLES COLOR NARANJA (LOTE DE 30 PZAS.) - Clave: DIF0053-0027,	34.39	-	6.56	40.95
12630160361081100015025110	SILLAS APILABLES COLOR NARANJA (LOTE DE 30 PZAS.) - Clave: DIF0053-0028,	34.39	-	6.56	40.95
12630160361081100015035110	SILLAS APILABLES COLOR NARANJA (LOTE DE 30 PZAS.) - Clave: DIF0053-0029,	34.39	-	6.56	40.95
12630160361081100015045110	SILLAS APILABLES COLOR NARANJA (LOTE DE 30 PZAS.) - Clave: DIF0053-0030,	34.39	-	6.56	40.95
12630160361081100015055110	SILLAS TUBULAR COLORES BEIGE Y NEGRO (LOTE DE 7 PZAS.) - Clave: DIF0054-	6.88	-	1.31	8.19
12630160361081100015065110	SILLAS TUBULAR COLORES BEIGE Y NEGRO (LOTE DE 7 PZAS.) - Clave: DIF0054-	6.88	-	1.31	8.19
12630160361081100015075110	SILLAS TUBULAR COLORES BEIGE Y NEGRO (LOTE DE 7 PZAS.) - Clave: DIF0054-	6.88	-	1.31	8.19
12630160361081100015085110	SILLAS TUBULAR COLORES BEIGE Y NEGRO (LOTE DE 7 PZAS.) - Clave: DIF0054-	6.88	-	1.31	8.19
12630160361081100015095110	SILLAS TUBULAR COLORES BEIGE Y NEGRO (LOTE DE 7 PZAS.) - Clave: DIF0054-	-	-	-	-
12630160361081100015105110	SILLAS TUBULAR COLORES BEIGE Y NEGRO (LOTE DE 7 PZAS.) - Clave: DIF0054-	-	-	-	-
12630160361081100015165220	BICICLETA DE PEDAL (LOTE DE 2 PZAS.) - Clave: DIF0058-0001, Folio: DIF0058 (	103.17	-	19.68	122.85
12630160361081100015175120	MESAS DE MADERA GRANDE COLOR NATURAL (LOTE DE 3 PZAS.) - Clave: DIF0	51.59	-	9.84	61.43
12630160361081100015185120	MESAS DE MADERA GRANDE COLOR NATURAL (LOTE DE 3 PZAS.) - Clave: DIF0	51.59	-	9.84	61.43
12630160361081100015195120	MESAS DE MADERA GRANDE COLOR NATURAL (LOTE DE 3 PZAS.) - Clave: DIF0	51.59	-	9.84	61.43
12630160361081100015205110	SILLAS APILABLES COLOR NARANJA (LOTE DE 30 PZAS.) - Clave: DIF0066-0002,	34.39	-	6.56	40.95
12630160361081100015215110	SILLAS APILABLES COLOR NARANJA (LOTE DE 30 PZAS.) - Clave: DIF0066-0003,	34.39	-	6.56	40.95
12630160361081100015225110	SILLAS APILABLES COLOR NARANJA (LOTE DE 30 PZAS.) - Clave: DIF0066-0004,	34.39	-	6.56	40.95
12630160361081100015235110	SILLAS APILABLES COLOR NARANJA (LOTE DE 30 PZAS.) - Clave: DIF0066-0005,	34.39	-	6.56	40.95
12630160361081100015245110	SILLAS APILABLES COLOR NARANJA (LOTE DE 30 PZAS.) - Clave: DIF0066-0006,	34.39	-	6.56	40.95
12630160361081100015255110	SILLAS APILABLES COLOR NARANJA (LOTE DE 30 PZAS.) - Clave: DIF0066-0007,	34.39	-	6.56	40.95
12630160361081100015265110	SILLAS APILABLES COLOR NARANJA (LOTE DE 30 PZAS.) - Clave: DIF0066-0008,	34.39	-	6.56	40.95
12630160361081100015275110	SILLAS APILABLES COLOR NARANJA (LOTE DE 30 PZAS.) - Clave: DIF0066-0009,	34.39	-	6.56	40.95
12630160361081100015285110	SILLAS APILABLES COLOR NARANJA (LOTE DE 30 PZAS.) - Clave: DIF0066-0010,	34.39	-	6.56	40.95
12630160361081100015295110	SILLAS APILABLES COLOR NARANJA (LOTE DE 30 PZAS.) - Clave: DIF0066-0011,	34.39	-	6.56	40.95
12630160361081100015305110	SILLAS APILABLES COLOR NARANJA (LOTE DE 30 PZAS.) - Clave: DIF0066-0012,	34.39	-	6.56	40.95
12630160361081100015315110	SILLAS APILABLES COLOR NARANJA (LOTE DE 30 PZAS.) - Clave: DIF0066-0013,	34.39	-	6.56	40.95
12630160361081100015325110	SILLAS APILABLES COLOR NARANJA (LOTE DE 30 PZAS.) - Clave: DIF0066-0014,	34.39	-	6.56	40.95
12630160361081100015335110	SILLAS APILABLES COLOR NARANJA (LOTE DE 30 PZAS.) - Clave: DIF0066-0015,	34.39	-	6.56	40.95
12630160361081100015345110	SILLAS APILABLES COLOR NARANJA (LOTE DE 30 PZAS.) - Clave: DIF0066-0016,	34.39	-	6.56	40.95
12630160361081100015355110	SILLAS APILABLES COLOR NARANJA (LOTE DE 30 PZAS.) - Clave: DIF0066-0017,	34.39	-	6.56	40.95
12630160361081100015365110	SILLAS APILABLES COLOR NARANJA (LOTE DE 30 PZAS.) - Clave: DIF0066-0018,	34.39	-	6.56	40.95
12630160361081100015375110	SILLAS APILABLES COLOR NARANJA (LOTE DE 30 PZAS.) - Clave: DIF0066-0019,	34.39	-	6.56	40.95
12630160361081100015385110	SILLAS APILABLES COLOR NARANJA (LOTE DE 30 PZAS.) - Clave: DIF0066-0020,	34.39	-	6.56	40.95
12630160361081100015395110	SILLAS APILABLES COLOR NARANJA (LOTE DE 30 PZAS.) - Clave: DIF0066-0021,	34.39	-	6.56	40.95
12630160361081100015405110	SILLAS APILABLES COLOR NARANJA (LOTE DE 30 PZAS.) - Clave: DIF0066-0022,	34.39	-	6.56	40.95
12630160361081100015415110	SILLAS APILABLES COLOR NARANJA (LOTE DE 30 PZAS.) - Clave: DIF0066-0023,	34.39	-	6.56	40.95
12630160361081100015425110	SILLAS APILABLES COLOR NARANJA (LOTE DE 30 PZAS.) - Clave: DIF0066-0024,	34.39	-	6.56	40.95
12630160361081100015435110	SILLAS APILABLES COLOR NARANJA (LOTE DE 30 PZAS.) - Clave: DIF0066-0025,	34.39	-	6.56	40.95
12630160361081100015445110	SILLAS APILABLES COLOR NARANJA (LOTE DE 30 PZAS.) - Clave: DIF0066-0026,	34.39	-	6.56	40.95
12630160361081100015455110	SILLAS APILABLES COLOR NARANJA (LOTE DE 30 PZAS.) - Clave: DIF0066-0027,	34.39	-	6.56	40.95
12630160361081100015465110	SILLAS APILABLES COLOR NARANJA (LOTE DE 30 PZAS.) - Clave: DIF0066-0028,	34.39	-	6.56	40.95
12630160361081100015475110	SILLAS APILABLES COLOR NARANJA (LOTE DE 30 PZAS.) - Clave: DIF0066-0029,	34.39	-	6.56	40.95
12630160361081100015485110	SILLAS APILABLES COLOR NARANJA (LOTE DE 30 PZAS.) - Clave: DIF0066-0030,	34.39	-	6.56	40.95
12630160361081100015495110	SILLA PLEGABLE COLOR NEGRO (LOTE DE 10 PZAS.) - Clave: DIF0067-0002, Fol	10.32	-	1.97	12.29
12630160361081100015505110	SILLA PLEGABLE COLOR NEGRO (LOTE DE 10 PZAS.) - Clave: DIF0067-0003, Fol	10.32	-	1.97	12.29
12630160361081100015515110	SILLA PLEGABLE COLOR NEGRO (LOTE DE 10 PZAS.) - Clave: DIF0067-0004, Fol	10.32	-	1.97	12.29
12630160361081100015525110	SILLA PLEGABLE COLOR NEGRO (LOTE DE 10 PZAS.) - Clave: DIF0067-0005, Fol	10.32	-	1.97	12.29
12630160361081100015535110	SILLA PLEGABLE COLOR NEGRO (LOTE DE 10 PZAS.) - Clave: DIF0067-0006, Fol	10.32	-	1.97	12.29
12630160361081100015545110	SILLA PLEGABLE COLOR NEGRO (LOTE DE 10 PZAS.) - Clave: DIF0067-0007, Fol	10.32	-	1.97	12.29
12630160361081100015555110	SILLA PLEGABLE COLOR NEGRO (LOTE DE 10 PZAS.) - Clave: DIF0067-0008, Fol	10.32	-	1.97	12.29
12630160361081100015565110	SILLA PLEGABLE COLOR NEGRO (LOTE DE 10 PZAS.) - Clave: DIF0067-0009, Fol	10.32	-	1.97	12.29
12630160361081100015575110	SILLA PLEGABLE COLOR NEGRO (LOTE DE 10 PZAS.) - Clave: DIF0067-0010, Fol	10.32	-	1.97	12.29
12630160361081100015615110	SILLA EJECUTIVA MODELO JUAN PABLO COLOR NEGRO (LOTE DE 2 PZAS.) - Cla	17.20	-	3.28	20.48
12630160361081100015625110	SILLA ACOJINADA COLOR NEGRO LOTE DE 2 PZAS. - Clave: IMU0017-0002, Fol	13.76	-	2.62	16.38
12630160361081100015635210	VIDEO PROYECTOR (LOTE DE 2 PZAS.) - Clave: IMU0025-0001, Folio: IMU0025	-	-	-	-
12630160361081100015645190	NO BREAK (LOTE DE 3 PZAS.) - Clave: IMU0027-0002, Folio: IMU0027 (Depreci	68.78	-	13.12	81.90
12630160361081100015655190	NO BREAK (LOTE DE 3 PZAS.) - Clave: IMU0027-0003, Folio: IMU0027 (Depreci	68.78	-	13.12	81.90
12630160361081100015675510	LARGA CARABINA .223 MM BUSH MASTER XM15E2S BF1659831 - Clave: SP01	10,611.11	-	-	10,611.11
12630160361081100015685410	AMBULANCIA CAMION VAN BLANCO MODELO 2017 TRASITCUSTOM SERIE W	-	-	-	-
12630160361081100015695410	AMBULANCIA CAMION VOLKSWAGEN 2013 BLANCO CANDY SERIE: WV1JH22E	-	-	-	-
12630160361081100015715150	IMPRESORA MULTIFUNCIONAL - Clave: IMU0026-0001, Folio: IMU0026-0001	-	-	-	-
12630160361081100015725150	DETECTOR DE METAL TIPO PALETA MARCA RANGER - Clave: SP0059-0001, Fo	-	-	-	-
12630160361081100015735110	SILLA SECRETARIAL LANCASTER - Clave: TE0022-0001, Folio: TE0022 (Deprecia	-	-	-	-
12630160361081100015765150	REGULADOR SBXRN21481/SOPORTE 480VA 22MIN - Clave: PRE001-0001, Foli	-	-	-	-
12630160361081100015775410	VEHICULO MARCA CHEVROLET COLORADO TIPO PICK UP MODELO 2008 - Clav	25,941.59	-	5,443.48	31,385.07

MUNICIPIO DE MADERO
BALANZA DE COMPROBACION DE LA CUENTA 10000-0160 A LA CUENTA 93000-1603
ACUMULADA AL MES DE DICIEMBRE DEL 2025
A NIVEL DE CUENTAS DE DETALLE

CUENTACONTABLE	DESCRIPCION	SALDO INICIAL	DEBE	HABER	SALDO FINAL
12630160361081100015785410	VEHICULO MARCA GMC SIERRA TIPO PICK UP MODELO 2007 - Clave: PRE004	35,351.70	-	7,418.06	42,769.76
12630160361081100015795150	IMPRESORA MULTIFUNCIONAL EPSON L5191 - Clave: DISP0001, Folio: DISP00	4,166.66	-	-	4,166.66
12630160361081100015845410	TRACTOCAMION - Clave: PRE0044, Folio: PRE0044-0001 (Depreciación)	585,600.00	-	122,880.00	708,480.00
12630160361081100015855670	TRACTOR PODADRO JHON DEERE - Clave: OF0047, Folio: OF0047-0001 (Depr	12,195.00	-	3,280.50	15,475.50
12630160361081100015865230	JUEGO DE 6 CAMARAS DAHUA - Clave: OF0048, Folio: OF0048-0001 (Depreci	4,944.45	-	-	4,944.45
12630160361081100015875150	IMPRESORA CANON PIXMA G1710 TINTA CONTINUA - Clave: OF0049, Folio: O	-	-	-	-
12630160361081100015885150	COMPUTADORA HP PAVILON - Clave: OF0050, Folio: OF0050-0001 (Depreciac	5,543.33	-	-	5,543.33
12630160361081100015895630	CORTADORA DE CONCRETO - Clave: OP0019, Folio: OP0019-0001 (Depreciació	13,297.43	-	3,577.06	16,874.49
12630160361081100015905630	PLACA COMPACTADORA MARCA QUALITY TOOLS MODELO C90T CON MOTO	8,393.41	-	2,257.86	10,651.27
12630160361081100015915110	TELEFONO INALAMBRICO - Clave: SI0025-0001, Folio: SI0025 (Depreciación)	-	-	-	-
12630160361081100015925660	MICROONDAS WINIA BLANCO - Clave: DM0031-001, Folio: DM0031 (Depreci	738.75	-	198.73	937.48
12630160361081100015955660	HORNO DE MO PANASONIC NN-SB 646N - Clave: OF0066-0001, Folio: OF0066	2,661.11	-	-	2,661.11
12630160361081100015965110	ESCRITORIO ESTUDIANTE BLANK - Clave: OF0067-0001, Folio: OF0067 (Deprec	341.27	-	91.80	433.07
12630160361081100015975660	MAQUINA ALGODON DE AZUCAR GAS COMERCIAL - Clave: PRE0044-0001, Fo	5,200.00	-	-	5,200.00
12630160361081100015985660	DESPACHADOR DE AGUA ELÉCTRICO DE PISO - Clave: SI0025-001, Folio: SI002	2,291.65	-	-	2,291.65
12630160361081100015995110	ESCRITORIO CHERRY LIGHT - Clave: OP0047-0001, Folio: OP0047 (Depreciació	1,869.90	-	503.01	2,372.91
12630160361081100016005150	COMPUTADORA DE ESCRITORIO ENSAMBLADA C/MONITOR 21.5 FULL HD ACE	9,361.20	-	-	9,361.20
12630160361081100016015110	SILLA PARA EJECUTIVO - Clave: TE0072-0001, Folio: TE0072 (Depreciación)	747.69	-	201.13	948.82
12630160361081100016025660	DESPACHADOR DE AGUA DE PISO - Clave: PRE0046-0001, Folio: PRE0046 (Dep	2,217.32	-	-	2,217.32
12630160361081100016035150	IMPRESORA MULTIFUNCIONAL EPSON L3251 - Clave: DE0005-0001, Folio: DEC	5,334.08	-	-	5,334.08
12630160361081100016045150	REGULADOR DE VOLTAJE ERV-6-001 P/COMPUTADORA - Clave: RE0010-0001,	359.93	-	-	359.93
12630160361081100016055150	IMPRESORA MULTIFUNCIONAL HP OFFICE JET PRO9020 - Clave: IMU0031-000	4,583.33	-	-	4,583.33
12630160361081100016065110	ANAQUEL DE 7X 2.20 CALIBRE 16 GRIS CON 5 ENTREPAÑOS DE .30X.85 CALIBF	373.98	-	100.60	474.58
12630160361081100016075110	ANAQUEL DE 7X 2.20 CALIBRE 16 GRIS CON 5 ENTREPAÑOS DE .30X.85 CALIBF	373.98	-	100.60	474.58
12630160361081100016085110	ANAQUEL DE 7X 2.20 CALIBRE 16 GRIS CON 5 ENTREPAÑOS DE .30X.85 CALIBF	-	-	-	-
12630160361081100016435150	PROYECTOR DE VIDEO MINI APEMAN LC350 - Clave: PRE0051-001, Folio: PREC	-	-	-	-
12630160361081100016495150	NO BREAK /UPS GHIA 520VA/240W 4 CONTACTOS CON REGULADOR Y SUPRE	579.36	-	-	579.36
12630160361081100016505150	IMPRESORA MULTIFUNCIONAL MARCA EPSON MODELO L5290 - Clave: 51500	5,077.58	-	-	5,077.58
12630160361081100016515150	REGULADOR DE VOLTAJE MODELO COMPLETE - Clave: 51500000010, Folio: IN	222.33	-	-	222.33
12630160361081100016525150	MULTIFUNCIONAL LASER KYOCERA - Clave: 51500000198, Folio: SE0021 (Depr	-	-	-	-
12630160361081100016535150	DESKTOP DELL OPTIPLEX - Clave: 51500000199, Folio: SE0022 (Depreciación)	7,127.55	-	-	7,127.55
12630160361081100016545230	INSTALACION DE 2 CAMARAS EN EL RASTRO Y MONITOR, INSTALACION ION D	5,284.45	-	-	5,284.45
12630160361081100016615150	IMPRESORA RICOH MPC3003 - Clave: 51500000200, Folio: TE0075 (Depreciac	8,333.33	-	-	8,333.33
12630160361081100016625150	IMPRESORA RICOH MP5210 SR - Clave: 51500000201, Folio: CO0012 (Depreci	5,555.55	-	-	5,555.55
12630160361081100016635310	AUTOCLAVE LORMA 12L SEMIAUTOMATICA DIGITAL AV07 - Clave: 531000000	5,623.29	-	1,999.39	7,622.68
12630160361081100016675190	MULTIUSOS DUCATI, DBC 3301M, 1.33 HP32.6CC - Clave: 51900000085, Folio	1,197.00	-	510.30	1,707.30
12630160361081100016685190	DESBROZADORA BONHEFFER PROFESSIONAL - Clave: 51900000086, Folio: OF	-	-	-	-
12630160361081100016695190	DESBROZADORA BONHOEFFER PROFESIONAL - Clave: 51900000087, Folio: OF	-	-	-	-
12630160361081100016705190	DESBROZADORA BONHOEFFER PROFESIONAL - Clave: 51900000088, Folio: OF	-	-	-	-
12630160361081100016775150	REGULADOR KOBLENZ - Clave: 51500000202, Folio: CO0013 (Depreciación)	2,000.00	-	-	2,000.00
12630160361081100016785150	REGULADOR KOBLENZ - Clave: 51500000203, Folio: TE0076 (Depreciación)	2,000.00	-	-	2,000.00
12630160361081100016795410	VEHICULO MARCA CHEVROLET SUBMARCA SILVERADO 1500 TIPO PICK UP - Cl	-	-	-	-
12630160361081100016805410	VEHICULO MARCA VOLKSWAGEN SUBMARCA JETTA TIPO SEDAN MODELO 20	10,636.20	-	3,781.76	14,417.96
12630160361081100016815410	CAMIONETA MARCA NISSAN NP-300 - Clave: 54100000055, Folio: OP0058 (D	50,400.00	50,400.00	-	-
12630160361081100016825410	VEHICULO MARCA CHEVROLET, MODELO 2005, COLOR AZUL OBSCURO, LINEA	50,400.00	-	17,920.00	68,320.00
12630160361081100017175410	VEHICULO MARCA FORD SUBMARCA RANGER TIPO PICK UP MODELO 2011. -	-	-	-	-
12630160361081100017185410	VEHICULO MARCA GMC SUBMARCA SIERRA SLE TIPO PICK UP MODELO 2007.	-	-	-	-
12630160361081100017215410	AUTOBUS URBANO MARCA: DINA MODELO 2013 - Clave: 54100000059, Folio	78,880.00	-	63,104.00	141,984.00
12630160361081100017235410	RETROEXCABADORA 4X4 NO. SERIE JCB3C4TCJ02105067, MOTOR DE 92 HP, B	60,000.00	-	54,000.00	114,000.00
12630160361081100017245410	RETROEXCAVADORA MCA: CATERPILLAR MOD 416D - Clave: 54100000061, F	55,000.00	-	49,500.00	104,500.00
12630160361081100017255410	RETROEXCAVADORA MARCA CATERPILLAR MODELO 420D - Clave: 541000000	40,000.00	-	36,000.00	76,000.00
12630160361081100017265110	MUEBLE DE METAL PARA ALMACENAJE CON CAJONES PLASTICOS MESSAGE S	60.00	60.00	-	-
12630160361081100017275110	SILLA EJECUTIVA SX-51101 CAMU - Clave: 51100000694, Folio: TE0081 (Depre	579.81	-	521.83	1,101.64
12630160361081100017285670	MOTOSIERRA AGRICOLA - Clave: 56700000039, Folio: MA0039 (Depreciación)	565.00	-	508.50	1,073.50
12630160361081100017385150	IMPRESORA MULTIFUNCIONAL ECOTANK L 3560 EPSON - Clave: 5150000024C	1,466.33	-	977.56	2,443.89
12630160361081100017465150	MULTIFUN HP 9730 PROFESIONAL NG - Clave: 51500000242, Folio: SE0024 (D	1,919.67	1,919.67	-	-
12630160361081100017475150	NO BREAK KOBLENZ 550V 5616USBR - Clave: 51500000243, Folio: PRE0066 (D	643.34	643.34	-	-
12630160361081100017485110	SILLA GAMER BASICA MX06 NG - Clave: 51100000704, Folio: PRE0067 (Depre	349.90	-	314.91	664.81
12630160361081100017495410	VEHICULO VOLKSWAGEN AMAROK ENTRY MOD 2015, NUMERO DE SERIE 8AV	62,000.00	-	49,600.00	111,600.00
12630160361081100017505150	computadora aio lenovo idea centre 3corei5-1.3 ghz 12 gb ram 256 gb ssd-1tb	-	-	5,500.02	5,500.02
12630160361081100017535190	CILINDRO DE GAS - Clave: 51900000090, Folio: CA0033-001 (Depreciación)	-	-	328.33	328.33
12630160361081100017545120	PARRILLA 3 QUEMADORES - Clave: 51200000211, Folio: CA0034 (Depreciación	-	-	583.98	583.98
12630160361081100017555110	SILLA DUNA STANTON PLEGABLE - Clave: 51100000705, Folio: CA0035 (Depre	-	-	-	-
12630160361081100017565110	SILLA DUNA STANTON PLEGABLE - Clave: 51100000706, Folio: CA0035 (Depre	-	-	-	-
12630160361081100017575110	SILLA DUNA STANTON PLEGABLE - Clave: 51100000707, Folio: CA0035-003 (D	-	-	-	-
12630160361081100017585110	SILLA DUNA STANTON PLEGABLE - Clave: 51100000708, Folio: CA0035-004 (D	-	-	-	-
12630160361081100017595110	SILLA DUNA STANTON PLEGABLE - Clave: 51100000709, Folio: CA0035-005 (D	-	-	-	-
12630160361081100017605110	SILLA DUNA STANTON PLEGABLE - Clave: 51100000710, Folio: CA0035-006 (D	-	-	-	-
12630160361081100017615110	SILLA DUNA STANTON PLEGABLE - Clave: 51100000711, Folio: CA0035-007 (D	-	-	-	-
12630160361081100017625110	SILLA DUNA STANTON PLEGABLE - Clave: 51100000712, Folio: CA0035-008 (D	-	-	-	-
12630160361081100017635110	SILLA DUNA STANTON PLEGABLE - Clave: 51100000713, Folio: CA0035-009 (D	-	-	-	-
12630160361081100017645110	SILLA DUNA STANTON PLEGABLE - Clave: 51100000714, Folio: CA0035-010 (D	-	-	-	-
12630160361081100017655110	SILLA DUNA STANTON PLEGABLE - Clave: 51100000715, Folio: CA0035-011 (D	-	-	-	-
12630160361081100017665110	SILLA DUNA STANTON PLEGABLE - Clave: 51100000716, Folio: CA0035-012 (D	-	-	-	-
12630160361081100017675110	SILLA DUNA STANTON PLEGABLE - Clave: 51100000717, Folio: CA0035-013 (D	-	-	-	-
12630160361081100017685110	SILLA DUNA STANTON PLEGABLE - Clave: 51100000718, Folio: CA0035-014 (D	-	-	-	-
12630160361081100017695110	SILLA DUNA STANTON PLEGABLE - Clave: 51100000719, Folio: CA0035-015 (D	-	-	-	-
12630160361081100017705110	SILLA DUNA STANTON PLEGABLE - Clave: 51100000720, Folio: CA0035-016 (D	-	-	-	-
12630160361081100017715110	SILLA DUNA STANTON PLEGABLE - Clave: 51100000721, Folio: CA0035-018 (D	-	-	-	-
12630160361081100017725110	SILLA DUNA STANTON PLEGABLE - Clave: 51100000722, Folio: CA0035-019 (D	-	-	-	-
12630160361081100017735110	SILLA DUNA STANTON PLEGABLE - Clave: 51100000723, Folio: CA0035-020 (D	-	-	-	-
12630160361081100017745190	NO BREAK - Clave: 51900000091, Folio: TE0082-001 (Depreciación)	-	-	433.00	433.00
12630160361081100017755190	NO BREAK - Clave: 51900000092, Folio: TE0082-002 (Depreciación)	-	-	433.00	433.00
12630160361081100017765190	NO BREAK - Clave: 51900000093, Folio: TE0082-003 (Depreciación)	-	-	433.00	433.00
12630160361081100017775190	NO BREAK - Clave: 51900000094, Folio: TE0082-004 (Depreciación)	-	-	433.00	433.00
12630160361081100017785190	EPSON L4260 - Clave: 51900000095, Folio: TE0083-001 (Depreciación)	-	-	2,333.00	2,333.00
12630160361081100017795190	TELEFONO PARA OFICINA - Clave: 51900000096, Folio: TE0084-001 (Depreciac	-	-	139.54	139.54
12630160361081100017925410	TOYOTA LINEA FJ - Clave: 54100000064, Folio: CA0033-001 (Depreciación)	-	-	-	-
12630160361081100017935190	NO BREAK DE DOBLE CONVERSION 3KVA - Clave: 51900000097, Folio: TE0085	-	-	3,515.56	3,515.56
12630160361081100017955190	REGULADOR DE VOLTAJE DE 2000W - Clave: 51900000098, Folio: IMU0032-00	-	-	303.27	303.27
12630160361081100017965410	CAMIONETA MACA FORD LINIA F150 MODELO 1997 - Clave: 54100000065, Fo	-	-	35,714.29	35,714.29
12630160361081100017975410	CAMIONETA MARCA TOYOTA,LINEA TACOMA, MODELO 20008 - Clave: 54100	-	-	71,428.57	71,428.57
12630160361081100017985410	DM300 DORADO - Clave: 54100000067, Folio: MA0043-0001 (Depreciación)	-	-	6,285.57	6,285.57
12630160361081100017995410	CAMIONETA TOYOTA FJ - Clave: 54100000068, Folio: CA0036-001 (Depreciaci	-	-	90,000.00	90,000.00
12630160361081100018005110	DISPENSADOR DE AGUA - Clave: 51100000725, Folio: TE0085-0001 (Depreciac	-	-	562.50	562.50

MUNICIPIO DE MADERO
BALANZA DE COMPROBACION DE LA CUENTA 10000-0160 A LA CUENTA 93000-1603
ACUMULADA AL MES DE DICIEMBRE DEL 2025
A NIVEL DE CUENTAS DE DETALLE

CUENTACONTABLE	DESCRIPCION	SALDO INICIAL	DEBE	HABER	SALDO FINAL
12630160361081100018525150	REGULADOR DE VOLTAJE - Clave: 51500000272, Folio: SE0024 (Depreciación)	-	-	140.72	140.72
12630160361081100018545660	DISPENSADOR DE AGUA - Clave: 56600000020, Folio: OP0070 (Depreciación)	-	-	309.00	309.00
12630160361081100018565110	SILLA DUNA STANTON PLEGABLE - Clave: 51100000746, Folio: CA0035-017 (D	-	-	49.26	49.26
12630160361081100018575150	REGULADOR DE VOLTAJE - Clave: 51500000275, Folio: IMU0033 (Depreciación	-	-	151.63	151.63
12630160361821030000 7885150	MULTIFUNCIONAL DE TINTA CONTINUA BROTHER MFCT4500DW DOBLE CART	5,000.00	-	-	5,000.00
12630160361821030000 7895150	MULTIFUNCIONAL DE TINTA CONTINUA BROTHER MFCT4500DW DOBLE CART	5,555.55	-	-	5,555.55
12630160361821030000 7905110	ESCRITORIO CARIBEAN JUNIOR CON CAJONERA COLOR GRIS Y CAOBA - Clave:	997.31	-	190.27	1,187.58
12630160361821030000 7915110	ESCRITORIO CARIBEAN JUNIOR CON CAJONERA COLOR GRIS Y CAOBA - Clave:	997.31	-	190.27	1,187.58
12630160361821030000 7925110	SILLON EJECUTIVO PABLO BAJO COLOR NEGRO - Clave: DC0005-0001, Folio: D	412.68	-	78.73	491.41
12630160361821030000 7935110	SILLA EJECUTIVA CHICAGO - Clave: OP0015-0001, Folio: OP0015 (Depreciación	309.51	-	59.05	368.56
12630160361821030000 7945110	SILLA EJECUTIVA CHICAGO - Clave: SI0007-0001, Folio: SI0007 (Depreciación)	309.51	-	59.05	368.56
12630160361821030000 7955110	SILLA EJECUTIVA CHICAGO DE MALLA Y TELA - Clave: SI0009-0001, Folio: SI00	309.51	-	59.05	368.56
12630160361821030000 7965110	SILLAS APILABLES COSTA RICA (LOTE DE 4 PIEZAS) - Clave: SI0010-0001, Folio:	146.16	-	27.88	174.04
12630160361821030000 7975150	MULTIFUNCIONAL DE TINTA CONTINUA BROTHER MFCT4500DW DOBLE CART	5,555.55	-	-	5,555.55
12630160361821030000 7985150	MULTIFUNCIONAL DE TINTA CONTINUA BROTHER MFCT4500DW DOBLE CART	5,277.78	-	-	5,277.78
12630160361821030000 7995110	ARCHIVERO METALICO 4 GAVETAS COLOR NEGRO - Clave: CO0003-0001, Folio	1,719.50	-	328.05	2,047.55
12630160361821030000 8005150	MULTIFUNCIONAL DE TINTA CONTINUA BROTHER MFCT4500DW DOBLE CART	5,000.00	-	-	5,000.00
12630160361821030000 8015110	ARCHIVERO METALICO 4 GAVETAS COLOR NEGRO - Clave: OP0004-0001, Folio	1,031.70	-	196.83	1,228.53
12630160361821030000 8025110	SILLON EJECUTIVO PABLO BAJO COLOR NEGRO - Clave: DC0006-0001, Folio: D	412.68	-	78.73	491.41
12630160361821030000 8035150	HP PAVILION 14-CK0010LA GRIS HUMO SERIE 5CG90857Y8 - Clave: DS0014-0(	2,777.78	-	-	2,777.78
12630160361821030000 8055150	PC GHIA FRONTIER SLIM INTEL CORE 17 - Clave: DC0009-0001, Folio: DC0009	5,000.00	-	-	5,000.00
12630160361821030000 8065150	MULTIFUNCIONAL DE TINTA CONTINUA BROTHER MFCT4500DW DOBLE CART	-	-	-	-
12630160361821030000 8075110	SILLON EJECUTIVO PABLO BAJO COLOR NEGRO - Clave: DS0008-0001, Folio: D	275.12	-	52.49	327.61
12630160361821030000 8085110	SILLON EJECUTIVO PABLO BAJO COLOR NEGRO - Clave: DS0009-0001, Folio: D	275.12	-	52.49	327.61
12630160361821030000 8095150	COMPUTADORA GHIA FRONTIER SLIM AMD A8-9600 - Clave: OF0006-0001, Fo	2,777.78	-	-	2,777.78
12630160361821030000 8115110	SILLA EJECUTIVA CHICAGO - Clave: SI0008-0001, Folio: SI0008 (Depreciación)	-	-	-	-
12630160361821030000 8125110	SILLON EJECUTIVO PABLO ALTO - Clave: OP0016-0001, Folio: OP0016 (Depreci	619.02	-	118.10	737.12
12630160361821030000 8135110	SILLON EJECUTIVO PABLO BAJO (LOTE DE 2 PIEZAS) - Clave: OP0017-0001, Foli	429.88	-	82.01	511.89
12630160361821030000 8145110	SILLA DE VISITA CONFORT TAPIZADA EN TELA (LOTE DE 4 PIEZAS) - Clave: OP0(	85.98	-	16.40	102.38
12630160361821030000 8155110	SILLA DE VISITA VIENA RESPALDO EN CONCHA (LOTE DE 2 PIEZAS) - Clave: OPC	137.56	-	26.24	163.80
12630160361821030000 8165110	ESCRITORIO CARIBEAN JUNIOR CON CAJONERA COLOR GRIS (LOTE DE 7 PIEZA:	736.63	-	140.54	877.17
12630160361821030000 8175110	ARCHIVERO METALICO 4 GAVETAS COLOR NEGRO - Clave: OP0003-0001, Folio	1,031.70	-	196.83	1,228.53
12630160361821030000 8185150	COMPUTADORA GHIA FRONTIER SLIM I7 7701 S: 359397 - Clave: OP0022-000	3,888.89	-	-	3,888.89
12630160361821030000 8195150	COMPUTADORA GHIA FRONTIER SLIM I7 7700 S: 362744 - Clave: OP0023-000	3,888.89	-	-	3,888.89
12630160361821030000 8205150	COMPUTADORA GHIA FRONTIER SLIM I7 7700 S: 362745 - Clave: OP0024-000	3,888.89	-	-	3,888.89
12630160361821030000 8215150	COMPUTADORA GHIA FRONTIER SLIM I7 7700 S: 362746 - Clave: OP0025-000	3,888.89	-	-	3,888.89
12630160361821030000 8225150	COMPUTADORA GHIA FRONTIER SLIM I7 7700 S: 362747 - Clave: OP0026-000	3,888.89	-	-	3,888.89
12630160361821030000 8235150	COMPUTADORA GHIA FRONTIER SLIM I7 7700 S: 362757 - Clave: OP0027-000	3,888.89	3,888.89	-	-
12630160361821030000 8245150	COMPUTADORA GHIA FRONTIER SLIM I7 7700 S: 362769 - Clave: OP0028-000	-	-	-	-
12630160361821030000 8255150	COMPUTADORA GHIA FRONTIER SLIM I7 7700 S: 362773 - Clave: OP0029-000	3,888.89	-	-	3,888.89
12630160361821030000 8265230	PROYECTOR INFOCUS IN 112XA 3600LUM S: C - Clave: TE0043-0001, Folio: TE(	1,944.45	-	-	1,944.45
12630160361821030000 8275110	SILLON EJECUTIVO PABLO BAJO COLOR NEGRO - Clave: MA0012-0001, Folio: M	114.00	114.00	-	-
12630160361821030000 8585110	SILLON EJECUTIVO PABLO BAJO - Clave: RE0004-0001, Folio: RE0004 (Depreciz	343.90	-	65.61	409.51
12630160361821030000 8595150	COMPUTADORA GHIA FRONTIER SLIM AMD A8-9600 - Clave: RE0005-0001, Fo	4,444.45	-	-	4,444.45
12630160361821030000 8655110	SILLON EJECUTIVO PABLO BAJO NEGRO - Clave: DE0004-0001, Folio: DE0004 (	343.90	-	65.61	409.51
12630160361821030000 8685110	SILLON EJECUTIVO PABLO BAJO COLOR NEGRO - Clave: MAR0003-0001, Folio:	343.90	-	65.61	409.51
12630160361821030001 6095110	SILLA ESPECIAL MODERNA TIPO CHICAGO - Clave: PRE0047-001, Folio: PRE00	1,947.43	-	523.86	2,471.29
12630160361821030001 6105110	SILLA ESPECIAL, MODELO MODERNA TIPO Z BOY - Clave: PREOO48-001, Folio:	1,947.43	-	523.86	2,471.29
12630160361821030001 6115110	ESCRITORIO 160 DERECHO 1 PEDESTAL "G" COLOR CAOBA - Clave: PRE0049-0	3,573.62	-	961.31	4,534.93
12630160361821030001 6145150	IMPRESORA MULTIFUNCIONAL HP LASERJET ENTRERPRISE M430F (3PZ55A) - (	9,419.20	-	-	9,419.20
12630160361821030001 6155110	SILLA ESPECIAL MODELO MODERNA TIPO CHICAGO - Clave: DC0016-001, Folio	1,947.43	-	523.86	2,471.29
12630160361821030001 6165110	SILLA ESPECIAL MODELO MODERNA TIPO Z BOY - Clave: DC0017-001, Folio: D(	1,947.43	-	523.86	2,471.29
12630160361821030001 6175110	ESCRITORIO 160 DERECHO 1 PEDESTAL "G" COLOR CAOBA - Clave: DC0018-00	3,573.62	-	961.31	4,534.93
12630160361821030001 6185110	SILLA ESPECIAL, MODELO MODERNA TIPO CHICAGO - Clave: CO0013, Folio: CC	-	-	-	-
12630160361821030001 6195110	ESCRITORIO 160 DERECHO PEDESTAL G COLOR CAOBA - Clave: CO0014-001, F	3,573.62	-	961.31	4,534.93
12630160361821030001 6205000	ESCRITORIO ERGO DE 180X120X75 COLOR CAOBA (Depreciación)	3,783.64	-	1,017.81	4,801.45
12630160361821030001 6215150	COMPUTADORA DELL, INTEL COREI3, CON CPU REG MODEL:D15S; MONITOR [	32,492.12	-	-	32,492.12
12630160361821030001 6225150	PORTATIL APPLE MBA PANTALLA DE 13 " APPLE. - Clave: CC0040-001, Folio: C(	32,461.95	-	-	32,461.95
12630160361821030001 6255150	ESCRITORIO ERGO DE 180X120X70 COLOR CAOBA - Clave: DR0031-001, Folio:	3,783.64	-	1,017.81	4,801.45
12630160361821030001 6265150	PC DE ESCRITORIO DELL VOSTRO DESKTOP - Clave: IMO003-001, Folio: IMO003	12,631.75	-	-	12,631.75
12630160361821030001 6275150	PC DE ESCRITORIO DELL VOSTRO DESKTOP - Clave: DR0033-001, Folio: DR003	12,631.75	-	-	12,631.75
12630160361821030001 6285110	SILLA ESPECIAL, MODELO MODERNA TIPO CHICAGO - Clave: OP0048-001, Foli	3,992.26	-	-	3,992.26
12630160361821030001 6295110	SILLA ESPECIAL MODELO MODERNA TIPO CHICAGO - Clave: OP0049-001, Folio	1,947.43	-	523.86	2,471.29
12630160361821030001 6305110	SILLA ESPECIAL, MODELO MODERNA TIPO Z BOY - Clave: OP0050-001, Folio: C	1,947.43	-	523.86	2,471.29
12630160361821030001 6315110	SILLA ESPECIAL, MODELO MODERNA TIPO Z BOY - Clave: OP0051-001, Folio: C	1,947.43	-	523.86	2,471.29
12630160361821030001 6325110	SILLA ESPECIAL, MODELO MODERNA TIPO Z BOY - Clave: OP0052-001, Folio: C	1,947.43	-	523.86	2,471.29
12630160361821030001 6335150	PC DE ESCRITORIO DELL VOSTRO - Clave: DIF0078-001, Folio: DIF0078 (Deprec	-	-	-	-
12630160361821030001 6355150	PC ESCRITORIO DELL VOSTRO DESKTOP INTEL COREI7 MEMORIA RAM 32 GB -	20,622.22	-	-	20,622.22
12630160361821030001 6365150	PC ESCRITORIO DELL VOSTRO DESKTOP INTEL COREI7 MEMORIA RAM 32 GB -	20,622.22	-	-	20,622.22
12630160361821030001 6375150	PC ESCRITORIO DELL VOSTRO DESKTOP INTEL COREI7 MEMORIA RAM 32 GB -	20,622.22	-	-	20,622.22
12630160361821030001 6385150	PC ESCRITORIO DELL VOSTRO DESKTOP INTEL COREI7 MEMORIA RAM 32 GB -	20,622.22	-	-	20,622.22
12630160361821030001 6395150	PC DE ESCRITORIO DELL VOSTRO DESKTOP INTEL COREI3 MEMORIA RAM 8GB	12,631.75	-	-	12,631.75
12630160361821030001 6405150	PC DE ESCRITORIO DELL VOSTRO DESKTOP INTEL COREI3 MEMORIA RAM 8GB	12,631.75	-	-	12,631.75
12630160361821030001 6415150	PC DE ESCRITORIO DELL VOSTRO DESKTOP INTEL COREI3 MEMORIA RAM 8GB	12,631.75	-	-	12,631.75
12630160361821030001 6425150	ANEXO RECTO CON PEDESTAL 2 PAP. 1 ARC COLOR CAOBA - Clave: DIF0079-0(	3,235.85	-	870.46	4,106.31
12630160361821030001 6445150	IMPRESORA MULTIFUNCIONAL HP LASERJET ENTERPRISE M430F - Clave: PC0(	9,419.20	-	-	9,419.20
12630160361821030001 6455150	IMPRESORA MULTIFUNCIONAL HP LASERJET ENTERPRISE M430F. - Clave: DIFC	9,420.31	-	-	9,420.31
12630160361821030001 6465150	IMPRESORA MULTIFUNCIONAL HP LASERJET ENTERPRISE M430F - Clave: TE00	9,419.20	-	-	9,419.20
12630160361821030001 6475150	IMPRESORA MULTIFUNCIONAL HP LASERJET ENTERPRISE M430F. - Clave: TE0(	9,419.20	-	-	9,419.20
12630160361821030001 6485150	PC ESCRITORIO DELL VOSTRO COREI7 MEMORIA RAM 32GB - Clave: OP0057-C	20,622.22	-	-	20,622.22
12630160361821030001 6835150	COMPUTADORA PORTATIL DELL VOSTRO I7 RAM 32 GB - Clave: 51500000204	-	-	-	-
12630160361821030001 6845150	COMPUTADORA DE ESCRITORIO HP AIO 205 RAM 12 GB - Clave: 5150000020	11,656.66	-	-	11,656.66
12630160361821030001 6855150	COMPUTADORA DE ESCRITORIO HP AIO 205 RAM 12 GB - Clave: 5150000020	11,656.66	-	-	11,656.66
12630160361821030001 6865150	COMPUTADORA DE ESCRITORIO HP AIO 205 RAM 12 GB - Clave: 5150000020	11,656.66	-	-	11,656.66
12630160361821030001 6875150	COMPUTADORA DE ESCRITORIO HP AIO 205 RAM 12 GB - Clave: 5150000020	11,656.66	-	-	11,656.66
12630160361821030001 6885150	COMPUTADORA DE ESCRITORIO HP AIO 205 RAM 12 GB - Clave: 5150000020	11,656.66	-	-	11,656.66
12630160361821030001 6895150	REGULADOR KOBLENZ 00-1599-00-0 700 W - Clave: 51500000210, Folio: DIF0	312.22	-	-	312.22
12630160361821030001 6905150	REGULADOR KOBLENZ 00-1599-00-0 700 W - Clave: 51500000211, Folio: DIF0	312.22	-	-	312.22
12630160361821030001 6915150	COMPUTADORA DE ESCRITORIO HP AIO 205 RAM 12 GB - Clave: 5150000021	11,656.66	-	-	11,656.66
12630160361821030001 6925150	COMPUTADORA DE ESCRITORIO HP AIO 205 RAM 12 GB - Clave: 5150000021	11,656.66	-	-	11,656.66
12630160361821030001 6935150	COMPUTADORA DE ESCRITORIO HP AIO 205 RAM 12 GB - Clave: 5150000021	11,656.66	-	-	11,656.66
12630160361821030001 6945150	COMPUTADORA DE ESCRITORIO HP AIO 205 RAM 12 GB - Clave: 5150000021	11,656.66	11,656.66	-	-
12630160361821030001 6955150	COMPUTADORA DE ESCRITORIO HP AIO 205 RAM 12 GB - Clave: 5150000021	11,656.66	-	-	11,656.66
12630160361821030001 6965150	IMPRESORA MONOCROMATICA LEXMARK MX755 - Clave: 51500000217, Folio	30,708.92	-	-	30,708.92
12630160361821030001 6975150	REGULADOR KOBLENZ 00-1599-00-0 700 W - Clave: 51500000218, Folio: DRO	312.22	-	-	312.22

MUNICIPIO DE MADERO
BALANZA DE COMPROBACION DE LA CUENTA 10000-0160 A LA CUENTA 93000-1603
ACUMULADA AL MES DE DICIEMBRE DEL 2025
A NIVEL DE CUENTAS DE DETALLE

CUENTACONTABLE	DESCRIPCION	SALDO INICIAL	DEBE	HABER	SALDO FINAL
12630160361821030001698 5150	COMPUTADORA DE ESCRITORIO HP AIO 205 RAM 12 GB - Clave: 5150000021	11,656.66	-	-	11,656.66
12630160361821030001699 5150	COMPUTADORA DE ESCRITORIO HP AIO 205 - Clave: 51500000220, Folio: DRO	11,656.66	-	-	11,656.66
12630160361821030001700 5150	IMPRESORA MULTIFUNCINAL EPSON L5290 - Clave: 51500000221, Folio: DR0(	6,930.42	-	-	6,930.42
12630160361821030001701 5150	IMPRESORA MULTIFUNCIONAL EPSON L5290 - Clave: 51500000222, Folio: PRI	-	-	-	-
12630160361821030001702 5150	REGULADOR KOBLENZ 00-1599-00-0 700 W - Clave: 51500000223, Folio: PRE(	315.57	315.57	-	-
12630160361821030001703 5150	REGULADOR KOBLENZ 00-1599-00-0-700 W - Clave: 51500000224, Folio: PRE(	-	-	-	-
12630160361821030001704 5150	REGULADOR KOBLENZ 00-1599-00-0 700 W - Clave: 51500000225, Folio: PRE(	-	-	-	-
12630160361821030001705 5150	REGULADOR KOBLENZ 00-1599-00-0 700 W - Clave: 51500000226, Folio: TE0(	-	-	-	-
12630160361821030001706 5150	REGULADOR KOBLENZ 00-1599-00-0 700 W - Clave: 51500000227, Folio: TE0(	-	-	-	-
12630160361821030001707 5150	REGULADOR KOBLENZ 00-1599-00-0 700W	312.22	-	-	312.22
12630160361821030001708 5150	COMPUTADORA DE ESCRITORIO HP AIO 205 RAM 12 GB - Clave: 5150000022	11,656.71	-	-	11,656.71
12630160361821030001709 5150	IMPRESORA MULTIFUNCIONAL EPSON L5290 - Clave: 51500000230, Folio: DIF	6,930.42	-	-	6,930.42
12630160361821030001710 5150	IMPRESORA MULTIFUNCIONAL EPSON L5290 - Clave: 51500000231, Folio: DIF	7,005.10	-	-	7,005.10
12630160361821030001711 5150	IMPRESORA MULTIFUNCIONAL EPSON L5290 - Clave: 51500000232, Folio: PRI	7,005.10	-	-	7,005.10
12630160361821030001712 5150	IMPRESORA MULTIFUNCIONAL EPSON L 5290 - Clave: 51500000233, Folio: SE	6,930.42	-	-	6,930.42
12630160361821030001713 5150	IMPRESORA MULTIFUNCIONAL EPSON L5290 - Clave: 51500000234, Folio: SIO	-	-	-	-
12630160361821030001714 5150	IMPRESORA MULTIFUNCIONAL EPSON L 5290 - Clave: 51500000235, Folio: SP	-	-	-	-
12630160361821030001715 5150	IMPRESORA MULTIFUNCIONAL EPSON L5290 - Clave: 51500000236, Folio: OFI	6,930.42	-	-	6,930.42
12630160361821030001716 5150	IMPRESORA MULTIFUNCINAL EPSON L5290	-	-	-	-
12630160361821030001719 5150	COMPUTADORA DE ESCRITORIO HP AIO 205 RAM 32 GB - Clave: 5150000023	11,656.66	-	-	11,656.66
12630160361821030001720 5150	COMPUTADORA DE ESCRITORIO HP AIO 205 RAM 32 GB - Clave: 5150000023	11,656.66	-	-	11,656.66
12630160361821030001805 5110	SILLA AJUSTABLE - Clave: 51100000726, Folio: CO0017-0001 (Depreciación)	-	-	545.66	545.66
12630160361821030001806 5110	ESCRITORIO L GRIS - Clave: 51100000727, Folio: CO0018-0001 (Depreciación)	-	-	784.22	784.22
12630160361821030001807 5150	MULTIFUNCIONAL - Clave: 51500000245, Folio: CO0019-0001 (Depreciación)	-	-	1,209.27	1,209.27
12630160361821030001808 5110	SILLA AJUSTABLE - Clave: 51100000728, Folio: SI0029-0001 (Depreciación)	-	-	545.66	545.66
12630160361821030001809 5150	COMPUTADORA DE ESCRITORIO - Clave: 51500000246, Folio: SI0030-0001 (D	-	-	1,931.99	1,931.99
12630160361821030001810 5150	COMPUTADORA HP - Clave: 51500000247, Folio: SI0031-0001 (Depreciación)	-	-	1,931.99	1,931.99
12630160361821030001811 5150	COMPUTADORA HP - Clave: 51500000248, Folio: SI0032-0001 (Depreciación)	-	-	1,931.99	1,931.99
12630160361821030001812 5110	SILLA EJECUTIVA - Clave: 51100000729, Folio: CO0017-0002 (Depreciación)	-	-	545.66	545.66
12630160361821030001813 5110	SILLA EJECUTIVA - Clave: 51100000730, Folio: TE0086-0001 (Depreciación)	-	-	545.66	545.66
12630160361821030001814 5110	SILLA EJECUTIVA - Clave: 51100000731, Folio: TE0086-0002 (Depreciación)	-	-	545.66	545.66
12630160361821030001815 5110	SILLA EJECUTIVA - Clave: 51100000732, Folio: TE0086-0003 (Depreciación)	-	-	545.66	545.66
12630160361821030001816 5110	SILLA EJECUTIVA - Clave: 51100000733, Folio: TE0086-0004 (Depreciación)	-	-	545.66	545.66
12630160361821030001817 5110	SILLA EJECUTIVA - Clave: 51100000734, Folio: TE0086-0005 (Depreciación)	-	-	545.66	545.66
12630160361821030001818 5110	SILLA EJECUTIVA - Clave: 51100000735, Folio: SI0086-0006 (Depreciación)	-	-	545.66	545.66
12630160361821030001819 5150	MULTIFUNCIONAL BROTHER - Clave: 51500000249, Folio: TE0087-0001 (Depr	-	-	2,418.55	2,418.55
12630160361821030001820 5150	MULTIFUNCIONAL BROTHER - Clave: 51500000250, Folio: TE0087-0002 (Depr	-	-	2,418.55	2,418.55
12630160361821030001821 5150	COMPUTADORA LENOVO - Clave: 51500000251, Folio: TE0088-0001 (Deprecia	-	-	2,642.17	2,642.17
12630160361821030001822 5150	COMPUTADORA LENOVO - Clave: 51500000252, Folio: TE0088-0002 (Deprecia	-	-	2,642.17	2,642.17
12630160361821030001823 5110	SILLA EJECUTIVA - Clave: 51100000736, Folio: AR0007-0001 (Depreciación)	-	-	429.71	429.71
12630160361821030001824 5150	MULTIFUNCIONAL - Clave: 51500000253, Folio: DC0020 (Depreciación)	-	-	2,018.75	2,018.75
12630160361821030001825 5150	COMPUTADORA - Clave: 51500000254, Folio: DC0021 (Depreciación)	-	-	2,642.17	2,642.17
12630160361821030001826 5150	IMPRESORA EPSON - Clave: 51500000255, Folio: CC0042 (Depreciación)	-	-	813.72	813.72
12630160361821030001827 5110	SILLA AJUSTABLE - Clave: 51100000737, Folio: CA0037 (Depreciación)	-	-	429.71	429.71
12630160361821030001828 5150	CPMPUTADORA HP - Clave: 51500000256, Folio: CA0038 (Depreciación)	-	-	1,931.99	1,931.99
12630160361821030001829 5150	LAPTOP - Clave: 51500000257, Folio: DR0036 (Depreciación)	-	-	1,141.54	1,141.54
12630160361821030001830 5150	PROYECTOR - Clave: 51500000258, Folio: DR0037 (Depreciación)	-	-	1,328.69	1,328.69
12630160361821030001831 5150	PANTALLA PARA PROYECTOR - Clave: 51500000259, Folio: DR0038 (Depreciac	-	-	200.36	200.36
12630160361821030001832 5110	SILLA AJUSTABLE - Clave: 51100000738, Folio: DR0039 (Depreciación)	-	-	545.66	545.66
12630160361821030001833 5110	SILLA AJUSTABLE - Clave: 51100000739, Folio: DIF0089 (Depreciación)	-	-	429.71	429.71
12630160361821030001834 5110	SILLA AJUSTABLE - Clave: 51100000740, Folio: DIF0090 (Depreciación)	-	-	545.66	545.66
12630160361821030001835 5150	COMPUTADORA - Clave: 51500000260, Folio: DIF0091 (Depreciación)	-	-	1,931.99	1,931.99
12630160361821030001836 5150	NO BREAK - Clave: 51500000261, Folio: OP0061-0001 (Depreciación)	-	-	340.36	340.36
12630160361821030001837 5150	NO BREAK - Clave: 51500000262, Folio: OP0061-0002 (Depreciación)	-	-	340.36	340.36
12630160361821030001838 5150	NO BREAK - Clave: 51500000263, Folio: OP0061-0003 (Depreciación)	-	-	340.36	340.36
12630160361821030001839 5150	NO BREAK - Clave: 51500000264, Folio: OP0061-0004 (Depreciación)	-	-	340.36	340.36
12630160361821030001840 5150	NO BREAK - Clave: 51500000265, Folio: OP0061-0005 (Depreciación)	-	-	340.36	340.36
12630160361821030001841 5150	NO BREAK - Clave: 51500000266, Folio: OP0061-0006 (Depreciación)	-	-	340.36	340.36
12630160361821030001842 5110	SILLA AJUSTABLE - Clave: 51100000741, Folio: OP0062 (Depreciación)	-	-	545.66	545.66
12630160361821030001843 5110	SILLA AJUSTABLE - Clave: 51100000742, Folio: OP0063 (Depreciación)	-	-	545.66	545.66
12630160361821030001844 5110	SILLA AJUSTABLE - Clave: 51100000743, Folio: OP0064 (Depreciación)	-	-	545.66	545.66
12630160361821030001845 5150	COMPUTADORA - Clave: 51500000267, Folio: OP0065 (Depreciación)	-	-	3,439.05	3,439.05
12630160361821030001846 5150	COMPUTADORA - Clave: 51500000268, Folio: OP0066 (Depreciación)	-	-	2,642.17	2,642.17
12630160361821030001847 5150	COMPUTADORA - Clave: 51500000269, Folio: OP0067 (Depreciación)	-	-	2,642.17	2,642.17
12630160361821030001848 5110	ESCRITORIO CAFE - Clave: 51100000744, Folio: OP0068 (Depreciación)	-	-	596.65	596.65
12630160361821030001849 5110	SILLA AJUSTABLE - Clave: 51100000745, Folio: OP0069 (Depreciación)	-	-	429.71	429.71
12630160361821030001850 5150	COMPUTADORA - Clave: 51500000270, Folio: PC0065 (Depreciación)	-	-	1,931.99	1,931.99
12630160361821030001851 5150	IMPRESORA EPSON - Clave: 51500000271, Folio: PRE0068 (Depreciación)	-	-	813.74	813.74
12630160361821040000867 5110	IMPRESORA DE MULTIPLES FUNCIONES EPSON L4150 - Clave: SP0027-0001, F	1,111.11	-	-	1,111.11
12630160361821040000869 5110	SILLA EJECUTIVA EURO - Clave: PC0007-0001, Folio: PC0007 (Depreciación)	687.80	-	131.22	819.02
12630160361821040000871 5150	MULTIFUNCIONAL BROTHER INTANK DCP-T710W - Clave: PC0012-0001, Folio:	2,166.67	-	-	2,166.67
12630160361821040000872 5650	FUENTE DE ALIMENTACION DE AMPERES 13.8 VDC ASTRON RS12A 20199050	1,031.70	-	196.83	1,228.53
12630160361821040000874 5310	ASPIRADOR PORTATIL RECARGABLE MARCA YUWELL - Clave: PC0050-0001, Fc	-	-	-	-
12630160361821040001570 5310	ASPIRADOR PORTATIL RECARGABLE MARCA YUWELL - Clave: PC0051-0001, Fc	-	-	-	-
12630160361821040001574 5490	BICICLETA 29 MTB GOSPEL 24 VEL SUSP DEL - Clave: SP0001, Folio: SP0001-00	3,195.96	-	670.63	3,866.59
12630160361821040001575 5490	BICICLETA BETWEEN 29 ALUM NEGRO/COLOR 21 VEL - Clave: SP0002, Folio: S	2,758.18	-	578.77	3,336.95
12630160361821040001580 5490	MOTOCICLETA XR 150L - Clave: SPO0137, Folio: SPO0137-0001 (Depreciación)	26,877.04	-	-	26,877.04
12630160361821040001581 5490	MOTOCICLETA XR 150L - Clave: SPO0138, Folio: SPO0138-0001 (Depreciación)	26,877.04	-	-	26,877.04
12630160361821040001593 5150	COMPUTADORA DE ESCRITORIO ENSAMBLADA PENTIUM GOLD - Clave: SP013	8,593.67	-	-	8,593.67
12630160361821040001594 5110	SILLA EJECUTIVA CON RESPALDO Y CINCO RUEDAS - Clave: SP0140-0001, Folio	970.09	-	260.96	1,231.05
12630160361821040001664 5230	CAMARA DE GRAN ANGULAR - Clave: 52300000025, Folio: SP0139 (Depreciac	578.07	-	-	578.07
12630160361821040001665 5150	KIT DE EXTENSOR HDMI PARA DISTANCIA DE 60MTS - Clave: 51500000011, Fo	1,192.22	-	-	1,192.22
12630160361821040001666 5150	MICROFONOS DE PALMA MARCA KENWOOD PARA RADIO MOVIL - Clave: 515	611.58	-	-	611.58
12630160361821040001675 5150	MICROFONOS DE PALMA MARCA KENWOOD PARA RADIO MOVIL - Clave: 515	611.58	-	-	611.58
12630160361821040001676 5150	MICROFONOS DE PALMA MARCA KENWOOD PARA RADIO MOVIL - Clave: 515	611.58	-	-	611.58
12630160361821040001729 5110	SILLA PEGABLE - Clave: 51100000695, Folio: SP0144 (Depreciación)	59.90	-	53.91	113.81
12630160361821040001730 5110	SILLA PEGABLE - Clave: 51100000696, Folio: SP0144 (Depreciación)	59.90	-	53.91	113.81
12630160361821040001731 5110	SILLA PEGABLE - Clave: 51100000697, Folio: SP0144 (Depreciación)	59.90	-	53.91	113.81
12630160361821040001732 5110	SILLA PEGABLE - Clave: 51100000698, Folio: SP0144 (Depreciación)	59.90	-	53.91	113.81
12630160361821040001733 5110	SILLA PEGABLE - Clave: 51100000699, Folio: SP0144 (Depreciación)	59.90	-	53.91	113.81
12630160361821040001734 5110	SILLA PEGABLE - Clave: 51100000700, Folio: SP0144 (Depreciación)	59.90	-	53.91	113.81
12630160361821040001735 5110	SILLA PEGABLE - Clave: 51100000701, Folio: SP0144 (Depreciación)	59.90	-	53.91	113.81
12630160361821040001736 5110	SILLA PEGABLE - Clave: 51100000702, Folio: SP0144 (Depreciación)	59.90	-	53.91	113.81
12630160361821040001737 5110	MESA PEGABLE 1.82 M LIFETIME - Clave: 51100000703, Folio: SP0145 (Deprec	119.90	-	107.91	227.81
12630160361821040001739 5150	IMPRESORA MULTIFUNCINAL EPSON ECOTANK L5590 - Clave: 51500000241, F	2,567.62	-	1,711.75	4,279.37

MUNICIPIO DE MADERO
BALANZA DE COMPROBACION DE LA CUENTA 10000-0160 A LA CUENTA 93000-1603
ACUMULADA AL MES DE DICIEMBRE DEL 2025
A NIVEL DE CUENTAS DE DETALLE

CUENTACONTABLE	DESCRIPCION	SALDO INICIAL	DEBE	HABER	SALDO FINAL
12630160361821040001740566O	REF 14FTH CONTENEDOR FRIO - Clave: 56600000014, Folio: SP0147 (Deprecia	899.00	-	809.10	1,708.10
12630160361821040001741566O	ESTUFA DE CALEFACCIÓN - Clave: 56600000015, Folio: SP0148 (Depreciación)	699.00	-	629.10	1,328.10
12630160361821040001742566O	HORNO DE MICROONDAS - Clave: 56600000016, Folio: SP0149 (Depreciación)	349.00	-	314.10	663.10
12630160361821040001743566O	LICUADORA - Clave: 56600000017, Folio: SP0150 (Depreciación)	99.90	-	89.91	189.81
12630160361821040001744566O	DISPENSADOR DE AGUA CALIENTE - Clave: 56600000018, Folio: SP0151 (Depr	199.00	-	179.10	378.10
12630160361821040001745566O	LAVADORA - Clave: 56600000019, Folio: SP0152 (Depreciación)	899.00	-	809.10	1,708.10
12630160361821040001780511O	SILLA ESCRITORIO - Clave: 51100000724, Folio: SP0153-001 (Depreciación)	-	-	533.60	533.60
12630160361821040001781512O	LITERA - Clave: 51200000212, Folio: SP0154-001 (Depreciación)	-	-	725.00	725.00
12630160361821040001782512O	LITERA - Clave: 51200000213, Folio: SP0154-002 (Depreciación)	-	-	725.00	725.00
12630160361821040001783512O	ESTUFA ACROSS 4 QUEMADORES - Clave: 51200000214, Folio: PC0061-001 (D	-	-	702.41	702.41
12630160361821040001784512O	COMEDOR 4 SILLAS - Clave: 51200000215, Folio: PC0062-001 (Depreciación)	-	-	585.15	585.15
12630160361821040001785512O	HORNO DE MICROONDAS PANASONIC - Clave: 51200000216, Folio: PC0063-0	-	-	291.99	291.99
12630160361821040001801562O	MOTOSIERRA MS - Clave: 56200000007, Folio: PC0064-0001 (Depreciación)	-	-	1,270.00	1,270.00
12630160361821040001855515O	COMPUTADORA AIO HP - Clave: 51500000274, Folio: SP00155 (Depreciación)	-	-	1,298.97	1,298.97
12630160361831010001786521O	EQUIPO PORTATIL DIGITAL DMR - Clave: 52100000032, Folio: MAR009-001 (D	-	-	650.00	650.00
12630160361831010001787521O	EQUIPO PORTATIL DIGITAL DMR - Clave: 52100000033, Folio: MAR009-002 (D	-	-	650.00	650.00
12630160361831010001788521O	EQUIPO PORTATIL DIGITAL DMR - Clave: 52100000034, Folio: MAR009-003 (D	-	-	650.00	650.00
12630160361831010001789567O	SOPLADORA STIHL BG-420 - Clave: 56700000040, Folio: MAR010-001 (Deprec	-	-	1,442.86	1,442.86
12630160361831010001790567O	MOTOSIERRA ECHO CS-510, 49.3CC,20 - Clave: 56700000041, Folio: MAR012-	-	-	915.59	915.59
12630160361831010001791567O	MOCHILA ASPERSORA - Clave: 56700000042, Folio: MAR013-001 (Depreciació	-	-	1,850.00	1,850.00
12630160361831020001802562O	MOTOSIERRA - Clave: 56200000008, Folio: MAR14-0001 (Depreciación)	-	-	1,300.00	1,300.00
12630160361831020001803562O	MOTOSIERRA - Clave: 56200000009, Folio: MAR015-0001 (Depreciación)	-	-	1,180.00	1,180.00
12630160361831020001804567O	ESCALERA - Clave: 56700000043, Folio: MAR016-0001 (Depreciación)	-	-	425.00	425.00
12630160361831020001853515O	GPS MAP 65S - Clave: 51500000273, Folio: MAR0017 (Depreciación)	-	-	789.90	789.90
12630160361831120001671519O	MOTOSIERRA STIHL MS651 36" - Clave: 51900000089, Folio: MAR0005 (Depre	3,665.67	-	1,562.73	5,228.40
12630160361831120001672521O	EQUIPO PORTATIL ANALOGO - Clave: 52100000027, Folio: MAR0006 (Depreci	2,158.89	-	-	2,158.89
12630160361831120001673521O	EQUIPO PORTATIL ANALOGO - Clave: 52100000028, Folio: MAR0006 (Depreci	2,158.89	-	-	2,158.89
12630160361831120001674521O	32101656- GPSMAP 65S,MULTI-BAND,NORTH AND SOUTH AM - Clave: 52100	5,694.45	-	-	5,694.45
12630160361831140001751521O	EQUIPO MOVIL DIGITAL DMR MARCA KENWOOD - Clave: 52100000030, Folio	-	-	3,053.33	3,053.33
12630160361831140001752521O	EQUIPO PORTATIL DIGITAL DMR MARCA KENWOOD - Clave: 52100000031, Fo	-	-	1,759.33	1,759.33
12640160361000000000000O	DETERIORO ACUMULADO DE ACTIVOS BIOLOGICOS	-	-	-	-
12650160361000000000000O	AMORTIZACION ACUMULADO DE ACTIVOS INTANGIBLES	-	-	-	-
12700160361000000000000O	ACTIVOS DIFERIDOS	-	-	-	-
12710160361000000000000O	ESTUDIOS, FORMULACION Y EVALLUACION DE PROYECTOS	-	-	-	-
12720160361000000000000O	DERECHOS SOBRE BIENES EN REGIMEN DE ARRENDAMIENTO FINANCIERO	-	-	-	-
12730160361000000000000O	GASTOS PAGADOS POR ADELANTADO A LARGO PLAZO	-	-	-	-
12740160361000000000000O	ANTICIPOS A LARGO PLAZO	-	-	-	-
12750160361000000000000O	BENEFICIOS AL RETIRO DE EMPLEADOS PAGADOS POR ADELANTADO	-	-	-	-
12790160361000000000000O	OTROS ACTIVOS DIFERIDOS	-	-	-	-
12800160361000000000000O	ESTIMACION POR PERDIDAS O DETERIORO DE ACTIVOS NO CIRCULANTES	-	-	-	-
1281001603610001	Robos, Asaltos y Siniestros	-	-	-	-
12810160361000000000000O	ESTIMACIONES POR PERDIDA DE CUENTAS INCOBRABLES DE DOCTOS. POR CC	-	-	-	-
1282001603610001	ROBOS Y SINIESTROS	-	-	-	-
12820160361000000000000O	ESTIMACIONES POR PERDIDA DE CTAS INCOBRABLES DE DEUDORES DIVERSOS	-	-	-	-
12830160361000000000000O	ESTIMACIONES POR PERDIDA DE CTAS INCOBRABLES DE INGRESOS X COBRAR	-	-	-	-
12840160361000000000000O	ESTIMACIONES POR PERDIDA DE CTAS INCOBRABLES DE PRESTAMOS OTORGA	-	-	-	-
12890160361000000000000O	ESTIMACIONES POR PERDIDA DE OTRAS CTAS INCOBRABLES A LARGO PLAZO	-	-	-	-
12900160361000000000000O	OTROS ACTIVOS NO CIRCULANTES	-	-	-	-
12910160361000000000000O	BIENES EN CONCESION	-	-	-	-
12920160361000000000000O	BIENES EN ARRENDAMIENTO FINANCIERO	-	-	-	-
12930160361000000000000O	BIENES EN COMODATO	-	-	-	-
20000160361000000000000O	PASIVO	16,134,569.56	154,156,639.91	159,651,830.86	21,629,760.51
21000160361000000000000O	PASIVO CIRCULANTE	16,034,569.56	154,156,639.91	159,651,830.86	21,529,760.51
21100160361000000000000O	CUENTAS POR PAGAR A CORTO PLAZO	16,034,569.56	154,156,639.91	159,651,830.86	21,529,760.51
21110160361000000000000O	SERVICIOS PERSONALES POR PAGAR A CORTO PLAZO	527,963.63	49,463,893.95	49,559,705.11	623,774.79
2111016036100001	SUELDO BASE	-	-	-	-
2111016036100002	PRIMA VACACIONAL Y DOMINICAL	-	-	-	-
2111016036100003	SUBSIDIO AL EMPLEO	-	-	-	-
211101603610001	ÁLVAREZ MURILLO SERGIO MAURICIO	-	-	-	-
211101603610002	OCHOA NUÑEZ ALFONSO	-	-	-	-
211101603610004	GUTIERREZ ALCAUTER VICTORINO	-	-	-	-
211101603610005	HURTADO VARGAS EULALIO	-	-	-	-
211101603610010	GARCIA ORTEGA EDUARDO	-	-	-	-
211101603610032	RUIZ ALBOR ROSA MARIA	-	-	-	-
211101603610033	PLASTIQUICK, S.A. DE C-	-	-	-	-
211101603610037	SANCHEZ SAUCEDO GUDELIA	-	-	-	-
211101603610054	CORTES ORTEGA JOSE GUADALUPE	-	-	-	-
211101603610064	VARGAS SALTO OLIVORIO	-	-	-	-
211101603610068	GAYOSSO GAMIÑO MARVEYA	-	-	-	-
211101603610069	GARCIA RANGEL FAVIOLA	-	-	-	-
211101603610092	DURAN SANCHEZ RICARDO	-	-	-	-
211101603610103	HURTADO DIAZ NOE	-	-	-	-
211101603610105	GARCIA ALCAUTER MELISA SARAY	-	-	-	-
211101603610139	GARCIA SALTO ALEJANDRO	-	-	-	-
211101603610145	GARCIA RANGEL AURELIANO	-	-	-	-
211101603610147	CARAVANTES ALVAREZ LUZ MARTHA	-	-	-	-
211101603610170	SUAREZ MEDINA JOSE TRINIDAD	-	-	-	-
211101603610235	VILLA AVALOS MARIA GUADALUPE	-	-	-	-
211101603610249	GALLEGOS CORTES ESBREIDA	-	-	-	-
211101603610268	MARIN OCHOA YURITZI	-	-	-	-
211101603610279	AVILA HERNANDEZ BLANCA GABRIELA	-	-	-	-
211101603610280	ORTIZ GARCIA JUAN	-	-	-	-
211101603610303	RANGEL RANGEL ELSA	-	-	-	-
211101603610304	AVALOS RAMIREZ DANIEL	-	-	-	-
211101603610312	AVALOS SALTO JONATHAN	-	-	-	-
211101603610314	AYALA LISEA BERENISE	-	-	-	-
211101603610342	ALFARO SANCHEZ MARTIN	-	-	-	-
211101603610348	SAUCEDO GAMIÑO GUILLERMO	-	-	-	-
211101603610362	BURGOS PONCE GUILLERMO	-	-	-	-
211101603610363	ARGUELLO GAONA SAMUEL	-	-	-	-
211101603610364	SANTOYO CORONA CRISTIAN YURITZI	-	-	-	-
211101603610374	MANCERA AYALA MIRIAM LIZBETH	-	-	-	-
211101603610375	SOLEDAD SILVA VIRIDIANA JANETH	-	-	-	-
211101603610376	GARCIA REYNOSO MARCO ANTONIO	-	-	-	-
211101603610377	TAJIMAROA PEREZ IXTLAHUAC	-	-	-	-

MUNICIPIO DE MADERO
BALANZA DE COMPROBACION DE LA CUENTA 10000-0160 A LA CUENTA 93000-1603
ACUMULADA AL MES DE DICIEMBRE DEL 2025
A NIVEL DE CUENTAS DE DETALLE

CUENTACONTABLE	DESCRIPCION	SALDO INICIAL	DEBE	HABER	SALDO FINAL
2111016036110378	RODRIGUEZ VILLA RENE	-	-	-	-
2111016036110379	CHAVEZ AYALA RODRIGO	-	-	-	-
2111016036110380	ALCAUTER RAMIREZ JOSE SEBASTIAN	-	-	-	-
2111016036110381	ORTEGA PONCE ARTURO	-	-	-	-
2111016036110382	TORRES AYALA DAVID	-	-	-	-
2111016036110383	AYALA VILLA RICARDO	-	-	-	-
2111016036110384	JUAREZ VILLA MARIANO	-	-	-	-
2111016036110385	HERNANDEZ BEDOLLA JUAN	-	-	-	-
2111016036110386	ALBOR AYALA FELIPE	-	-	-	-
2111016036110387	HINOJOSA GARCIA JESUS	-	-	-	-
2111016036110388	PEREZ CORTES ROBERTO	-	-	-	-
2111016036110389	AYALA SAUCEDO OSWALDO	-	-	-	-
2111016036110390	VILLA BUCIO YURIDIANA	-	-	-	-
2111016036110391	AYALA SAUCEDO RUBEN	-	-	-	-
2111016036110392	SAUCEDO ARREOLA MAIRA	-	-	-	-
2111016036110393	MAGAÑA JAIMES NADJA	-	-	-	-
2111016036110394	AYALA PEREZ JUAN CARLOS	-	-	-	-
2111016036110395	DIF	-	-	-	-
2111016036110396	FUERTE AYALA ADRIANA	-	-	-	-
2111016036110397	CABRERA GOMEZ JAIME ARTURO	-	-	-	-
2111016036110398	SANCHEZ CAMACHO EDSON EDUARDO	-	-	-	-
2111016036110399	GARCIA VILCHEZ RAYMUNDO	-	-	-	-
2111016036110400	TORRES SERENO MARILU	-	-	-	-
2111016036110401	MEDELLIN ROMERO BRAULIO	-	-	-	-
2111016036110402	PINEDA GARCIA JOEL	-	-	-	-
2111016036110403	RANGEL MARTINEZ GEORGINA	-	-	1,258.95	1,258.95
2111016036110404	TALAVERA VELAZQUEZ CLEMENTE	-	-	-	-
2111016036110405	CORTES GOMEZ ANA EVELIA	-	-	-	-
2111016036110406	DURAN ZARCO XOCHILTL MIRIAM	-	-	-	-
2111016036110407	RENTERIA PEÑALOZA MAXIMILIANO	-	-	-	-
2111016036110430	MUNICIPIO DE MADERO, MICHOACAN	527,963.63	48,376,736.53	48,471,288.74	622,515.84
2111016036110468	RANGEL VARGAS MARIA MONSERRAT	-	-	-	-
2111016036110479	MORALES GARCIA ALEXANDER	-	-	-	-
2111016036110480	VILLASEÑOR GARCIA MA. LORETO	-	-	-	-
2111016036110517	IBAÑEZ GUERRERO DIANA ELIA	-	-	-	-
2111016036110535	VARGAS VARGAS RAFAEL	-	-	-	-
2111016036110564	CHAVEZ GARCIA ALBERTO GONZALO	-	-	-	-
2111016036110579	ROSALES ALCAUTER DIANA	-	-	-	-
2111016036110587	CARRERA SANCHEZ ABEL	-	-	-	-
2111016036110618	MORA GARCIA ADOLFO DE JESUS	-	-	-	-
2111016036110658	GOMEZ GOMEZ SANTANA	-	-	-	-
2111016036110672	MOLINA IBAÑEZ DANIEL	-	-	-	-
2111016036110674	DURAN SANCHEZ LUZ MARIA	-	-	-	-
2111016036110677	ALCAUTER GONZALEZ GABRIEL	-	357.31	357.31	-
2111016036110683	MEDINA GARCIA JUAN MANUEL	-	-	-	-
2111016036110692	YVAÑEZ GOMEZ MARIA ELENA	-	-	-	-
2111016036110693	MENDEZ MENDEZ MISAEL	-	-	-	-
2111016036110763	ARREOLA CORONA JOSE LUIS	-	-	-	-
2111016036110764	LOPEZ DUEÑAZ JULIO CESAR	-	-	-	-
2111016036110780	VIDAL GARCIA ARELI	-	-	-	-
2111016036110801	VILLASEÑOR PEREZ RAUL	-	-	-	-
2111016036110813	GARCIA GARCIA JOSE SALUD	-	-	-	-
2111016036110832	QUEREA EQUIHUA JULIAN	-	-	-	-
2111016036110851	MONDRAGON CAMPOS MISAEL	-	-	-	-
2111016036110864	ARMAS BOTELLO JESUS RAYMUNDO	-	-	-	-
2111016036110865	HERRERA VAZQUEZ JAVIER	-	350,000.00	350,000.00	-
2111016036110870	PINEDA SALTO ALEJANDRA	-	-	-	-
2111016036110871	FARIAS OLIVO MIRELLA MARCELA	-	-	-	-
2111016036110872	RANGEL RODRIGUEZ ANA ISABEL	-	-	-	-
2111016036110874	VARGAS RODRIGUEZ ONESIMO	-	-	-	-
2111016036110882	PINEDA GARCIA CLEMENTE	-	-	-	-
2111016036110894	CABALLERO RODRIGUEZ ALFREDO	-	-	-	-
2111016036110896	ORTEGA VARGAS JAIME	-	-	-	-
2111016036110897	MONTAÑO DIAZ JOSE CARMEN	-	-	-	-
2111016036110898	MORA ROMERO IVAN	-	-	-	-
2111016036110900	GOMEZ TAPIA DE LEON MARTHA	-	-	-	-
2111016036110902	ABURTO CALDERON UBER	-	-	-	-
2111016036110908	HERRERA MENDEZ DAVID FERNANDO	-	-	-	-
2111016036110928	ABURTO VILLASEÑOR ARACELI	-	-	-	-
2111016036110936	MARTINEZ CHAVEZ MARLENE	-	-	-	-
2111016036110943	AVALOS VILLA ADAN	-	-	-	-
2111016036110951	AVALOS DE LEON CARLOS ALFREDO	-	-	-	-
2111016036110955	AYALA MENDOZA IVAN JOAQUIN	-	-	-	-
2111016036110958	GARCIA SANCHEZ LUCIO GUADALUPE	-	-	-	-
2111016036110965	HUETZEN GUILLEN GLORIA LILIANA	-	-	-	-
2111016036110967	ECHEVERRIA PADILLA NICANDRO	-	-	-	-
2111016036110969	RAMOS MEDINA EVERARDO	-	-	-	-
2111016036110972	ARREOLA VELAZQUEZ LUIS ANTONIO	-	-	-	-
2111016036110973	ZARCO AVALOS GONZALO	-	-	-	-
2111016036110976	HUITRON SANTOYO DIEGO	-	90,000.00	90,000.00	-
2111016036110981	LOPEZ MORALES CLAUDIA ROCIO	-	-	-	-
2111016036110983	TAPIA MADRIGAL GIOVANNI	-	-	-	-
2111016036110985	AYALA TORRES ANTONIO	-	38,198.11	38,198.11	-
2111016036110997	SANCHEZ ELISEA SAUL	-	-	-	-
2111016036111003	AYALA GONZALEZ JOSE LUIS	-	-	-	-
2111016036111006	GONZALEZ CORTES JULIO	-	-	-	-
2111016036111012	SERENO AYALA MARIA GUADALUPE	-	-	-	-
2111016036111014	DIAZ ALFARO VERONICA	-	-	-	-
2111016036111016	GARCIA SOSA JOAQUIN	-	-	-	-
2111016036111018	DELGADO CORNEJO EDWIN OTHON	-	-	-	-
2111016036111032	JUAREZ SAUCEDO ANA BERTHA	-	-	-	-
2111016036111036	AYALA CALDERON CENOBIO	-	-	-	-
2111016036111043	RAMIREZ RINCON GONZALO	-	-	-	-
2111016036111055	CORONA VAZQUEZ SERGIO	-	-	-	-
2111016036111057	AGUILAR BARRIGA JORGE FERNANDO	-	-	-	-

MUNICIPIO DE MADERO
BALANZA DE COMPROBACION DE LA CUENTA 10000-0160 A LA CUENTA 93000-1603
ACUMULADA AL MES DE DICIEMBRE DEL 2025
A NIVEL DE CUENTAS DE DETALLE

CUENTACONTABLE	DESCRIPCION	SALDO INICIAL	DEBE	HABER	SALDO FINAL
2111016036111060	LOPEZ MONDRAGON ARMANDO MARTIN	-	-	-	-
2111016036111062	CORONA ORTIZ RAFAEL	-	-	-	-
2111016036111063	ALCAUTER SAMANO ODILON	-	-	-	-
2111016036111064	ALCAUTER GARCIA GENARO	-	-	-	-
2111016036111065	SAUCEDO LEMUS ANGELINA	-	-	-	-
2111016036111067	BUITRON GARCIA DANIEL	-	-	-	-
2111016036111073	CAMPOS SANCHEZ EVA SOLEDAD	-	-	-	-
2111016036111075	GARCIA SAMANO DORA PATRICIA	-	-	-	-
2111016036111077	MENDEZ SAUCEDO MARIBEL	-	26,910.00	26,910.00	-
2111016036111080	SPINDOLA MENDOZA EDGAR ISRAEL	-	-	-	-
2111016036111081	RODRIGUEZ RODRIGUEZ FLORIBERTO	-	-	-	-
2111016036111083	VILLA PIÑON CATALINA	-	-	-	-
2111016036111090	VILLA GARCIA CIRILO	-	-	-	-
2111016036111095	GUTIERREZ GOMEZ PEDRO	-	-	-	-
2111016036111106	BUITRON BUITRON J. TRANSITO	-	-	-	-
2111016036111115	AVALOS VILLASEÑOR JUAN JOSE	-	-	-	-
2111016036111116	RUIZ VILLASEÑOR JOSE	-	-	-	-
2111016036111128	SANCHEZ MEDINA ACXEL	-	-	-	-
2111016036111132	VALLE SANCHEZ JOSE LUIS	-	-	-	-
2111016036111136	MEJIA CRUZ ERNESTO	-	-	-	-
2111016036111137	GARCIA GARCIA JOSE MANUEL	-	-	-	-
2111016036111138	MEDINA ENRIQUEZ ROSARIO DE NESTORA	-	-	-	-
2111016036111139	VILLAGOMEZ ORTIZ XOCHITL	-	-	-	-
2111016036111140	ARREDONDO OLMOS ANDRES	-	-	-	-
2111016036111144	HERRERA VAZQUEZ MARIA DEL ROSARIO	-	-	-	-
2111016036111149	BARRERA ALVEAR ALFREDO	-	-	-	-
2111016036111150	FULGENCIO PEREZ ABEL	-	-	-	-
2111016036111151	BUCIO GOMEZ ISAIAS	-	-	-	-
2111016036111152	BASTIDA PEREZ JOSE GUADALUPE	-	-	-	-
2111016036111153	ROJAS ZAMUDIO SAMUEL	-	-	-	-
2111016036111160	CARRASCO BARRIGA MARTIN	-	-	-	-
2111016036111164	MONDRAGON CAMPOS MARTIN	-	-	-	-
2111016036111165	ARMAS SERENO MISAEL	-	-	-	-
2111016036111175	FARIAS OLIVO MIRELLA MARCELA	-	-	-	-
2111016036111178	GARCIA CLEMENTE PATRICIA	-	-	-	-
2111016036111179	ARREOLA GAMIÑO CLEMENTINA	-	-	-	-
2111016036111183	MADRIGAL LICEA GEOVANNA NOHEMI	-	-	-	-
2111016036111184	SEGURA DELGADO ELSA MARIA	-	-	-	-
2111016036111186	CALDERON VARGAS JORGE	-	-	-	-
2111016036111188	SAUCEDO MUÑOZ GUILLERMO	-	-	-	-
2111016036111189	GARCIA CORTEZ AURORA	-	-	-	-
2111016036111190	GOMEZ SERENO AURORA	-	-	-	-
2111016036111191	PEREZ SAUCEDO JOSE FELIX	-	-	-	-
2111016036111192	MATA HERRERA BIRIDIANA ITZEL	-	-	-	-
2111016036111195	GARCIA GALLEGOS MARTHA ELVIA	-	-	-	-
2111016036111196	GAMIÑO SANCHEZ PEDRO	-	-	-	-
2111016036111199	GUINTO MEMIJE JEOVANNY RENE	-	-	-	-
2111016036111202	GOMEZ ARREOLA EUSTORGIO	-	-	-	-
2111016036111204	SANCHEZ ELISEA PEDRO	-	-	-	-
2111016036111223	RAFAEL PINEDA JUANA ISELA	-	-	-	-
2111016036111230	MORA ROMERO ERIKA	-	-	-	-
2111016036111244	ORTEGA GARCIA PAUL	-	-	-	-
2111016036111254	VILLASEÑOR ROSALES ELENA SARAHI	-	2,733.79	2,733.79	-
2111016036111261	GUILLEN SANTILLAN MARIA OLIVIA	-	-	-	-
2111016036111263	GOMEZ SERENO EDHER	-	-	-	-
2111016036111275	GARCIA TELLEZ ANGELA	-	-	-	-
2111016036111283	HINOJOSA GUTIERREZ VERONICA	-	-	-	-
2111016036111245	ÁVILA HERNÁNDEZ FLORIBERTO	-	-	-	-
2111016036121282	AGUILAR MADRIGAL MARIA DE LOS ANGELES	-	-	-	-
2111016036121283	GUTIERREZ VILLA FRANCISCO	-	-	-	-
2111016036121287	ALCAUTER VILLASEÑOR MARIA GUADALUPE	-	-	-	-
2111016036121288	GUTIERREZ VILLASEÑOR ISRAEL	-	-	-	-
2111016036121290	SANTOYO GUTIERREZ ERNESTO	-	-	-	-
2111016036121291	IBARRA AGUILAR LUIS ALBERTO	-	-	-	-
2111016036121292	HINOJOSA MORA PEDRO	-	-	-	-
2111016036121294	CARDENAS ALVARADO JOSE ALBERTO	-	-	-	-
2111016036131323	ARREOLA AYALA SOCORRO	-	-	-	-
2111016036131329	MENDEZ MENDEZ PEDRO	-	-	-	-
2111016036131336	GONZALEZ VILLA ANTONIO	-	-	-	-
2111016036131348	GUINTO MEMIJE CARLOS DANIEL	-	-	-	-
2111016036131355	BEDOLLA MORALES JOSE ANTONIO	-	-	-	-
2111016036131358	NIEVES AGUILAR MARCO TULIO	-	-	-	-
2111016036131360	VILLA ALVAREZ BRENDA	-	-	-	-
2111016036131364	VILLA RIVERA ATANASIA	-	32,500.00	32,500.00	-
2111016036131368	HURTADO AVITIA DAVID	-	-	-	-
2111016036131376	AVALOS VILLA NABOR GILBERTO	-	-	-	-
2111016036131382	HERRERA VARGAS ROBERTO SILVANO	-	-	-	-
2111016036131386	SANCHEZ MACIAS FRANCISCO	-	-	-	-
2111016036131388	HERNANDEZ VAZQUEZ JOSUE OMAR	-	-	-	-
2111016036131389	ROSALES VILLASEÑOR JOSE	-	-	-	-
2111016036131392	MACIEL JIMENEZ DEMETRIO SALVADOR ROBERTO	-	-	-	-
2111016036131402	CAMPOS MORFIN ALEJANDRA	-	-	-	-
2111016036131415	MATA MATA MARIA DEL ROCIO	-	9,497.14	9,497.14	-
2111016036131416	MARTINEZ PINEDA MARIA TRINIDAD	-	-	-	-
2111016036131417	SALAS RANGEL DULCE YADIRA	-	-	-	-
2111016036131429	CESAR PIÑON IVAN	-	-	-	-
2111016036131437	BERMUDEZ AGUILAR JUAN	-	-	-	-
2111016036131442	GARCIA VELAZQUEZ CYNTHIA MARILU	-	-	-	-
2111016036131443	VILLASEÑOR AVALOS BLADIMIR	-	-	-	-
2111016036131447	NEPOMUCENO VILLAGOMEZ CHRISTIAN ANIBAL	-	-	-	-
2111016036131453	GARCIA TAFOLLA JENNIFER	-	-	-	-
2111016036131455	SANCHEZ CORTEZ ENRIQUE	-	-	-	-
2111016036131458	ALCAUTER GARCIA DANIEL	-	-	-	-
2111016036131463	MENDOZA PEREZ ARACELI	-	-	-	-
2111016036131467	ALCAUTER IBARRA FROYLAN	-	-	-	-

MUNICIPIO DE MADERO
BALANZA DE COMPROBACION DE LA CUENTA 10000-0160 A LA CUENTA 93000-1603
ACUMULADA AL MES DE DICIEMBRE DEL 2025
A NIVEL DE CUENTAS DE DETALLE

CUENTACONTABLE	DESCRIPCION	SALDO INICIAL	DEBE	HABER	SALDO FINAL
2111016036131469	SAUCEDO VILLASEÑOR MARIO	-	-	-	-
2111016036131472	VARGAS RODRIGUEZ MISAEL	-	-	-	-
2111016036131474	HERRERA IBARRA MA. ANGELICA	-	4,863.35	4,863.35	-
2111016036131475	FUERTE FLORES JOSE MANUEL	-	-	-	-
2111016036131476	PEREZ GARCIA IDALIA	-	-	-	-
2111016036131479	ALBOR BARAJAS CLAUDIA	-	-	-	-
2111016036131482	MARTINEZ SALGADO RAYMUNDO DAVID	-	-	-	-
2111016036131484	BUCIO FLORES CAMELIA	-	-	-	-
2111016036131492	VENEGAS GARCIA GERARDO	-	-	-	-
2111016036131493	VILLA GOMEZ MACARIO	-	-	-	-
2111016036131494	IGNACIO SANCHEZ ILIANA LIZBETH	-	-	-	-
2111016036131495	PEREZ SUAREZ JORGE LUIS	-	-	-	-
2111016036131505	GARCIA LOPEZ JOSE MARIA	-	-	-	-
2111016036131509	SAUCEDO SAUCEDO ANDRES	-	-	-	-
2111016036131510	VARGAS SAUCEDO RAFAEL	-	-	-	-
2111016036131511	VILLA GALLEGOS J. JANUARIO	-	-	-	-
2111016036131512	GONZALEZ CERVANTES JAVIER	-	-	-	-
2111016036131513	JUAREZ SAUCEDO SAMUEL	-	-	-	-
2111016036131532	SANTOYO GARCIA BERTIN	-	-	-	-
2111016036131533	GARCIA HERNANDEZ FERNANDO	-	-	-	-
2111016036131534	GARCIA HURTADO JESUS GUADALUPE	-	-	-	-
2111016036131535	GOMEZ PIÑON MERCEDES	-	-	-	-
2111016036131536	VILLA VILLA ANDRES	-	-	-	-
2111016036131553	MONTAÑO DIAZ JESUS	-	-	-	-
2111016036131555	SANCHEZ MENDEZ OTONIEL	-	-	-	-
2111016036131557	RENTERIA BARRIGA DANIEL	-	-	-	-
2111016036131559	PEÑA BUITRON MARINA	-	-	-	-
2111016036131562	VILLASEÑOR ORTEGA VIANEY	-	-	-	-
2111016036131563	HERRERA BUENROSTRO MAITE	-	-	-	-
2111016036131564	GAMIÑO AGUILAR MARCO ANTONIO	-	-	-	-
2111016036131565	CALDERON GARCIA ISIDRO	-	-	-	-
2111016036131566	SANCHEZ AGUIRRE CLAUDIA IVETTE	-	-	-	-
2111016036131567	VILLASEÑOR ALCAUTER WILLIAM	-	25,000.00	25,000.00	-
2111016036131568	CORONA ABURTO EDUARDO	-	-	-	-
2111016036131569	HERNANDEZ GONZALEZ ANA PAOLA	-	-	-	-
2111016036131570	JUAREZ IBAÑEZ HERIBERTO	-	-	-	-
2111016036131571	BARAJAS SAUCEDO ABEL	-	20,712.00	20,712.00	-
2111016036131572	HINOJOSA GUTIERREZ RIGOBERTO	-	-	-	-
2111016036131573	TALAVERA ELISEA EVA	-	-	-	-
2111016036131574	AGUILAR APARICIO LUZ MARIA	-	-	-	-
2111016036131575	ZARCO BAUTISTA SERGIO	-	-	-	-
2111016036131576	GARCIA AYALA LEONEL	-	-	-	-
2111016036131577	GOMEZ VILLA JUAN	-	-	-	-
2111016036131578	GOMEZ GARCIA BONIFACIO	-	-	-	-
2111016036131579	SAENZ ALFARO JOSE LUIS	-	-	-	-
2111016036131580	GONZALEZ YAÑEZ JUVENTINO	-	-	-	-
2111016036131581	GARCIA GARCIA NOEL	-	-	-	-
2111016036131582	ORTEGA GARCIA TANIA GICELA	-	38,600.35	38,600.35	-
2111016036131583	BUCIO VARGAS CELSO	-	-	-	-
2111016036131584	CORTEZ REYES LILIANA	-	-	-	-
2111016036131585	PEREZ VILLA SILVIA	-	-	-	-
2111016036131586	ALCAUTER GARCIA ROGELIO	-	-	-	-
2111016036131587	SANCHEZ CORDOVA DANITZA ANDREA	-	-	-	-
2111016036131588	ROSALES BARROSO MARIA GUADALUPE	-	38,000.00	38,000.00	-
2111016036131589	MELCHOR GOMEZ J. SAVAS	-	-	-	-
2111016036131590	AVILA CORTES VIANEY	-	-	-	-
2111016036131591	HERNANDEZ ROSALES RAFAEL	-	-	-	-
2111016036131592	RODRIGUEZ CALDERON JOSUE DAVID	-	-	-	-
2111016036131593	VARGAS DAMIAN JUANA	-	-	-	-
2111016036131598	RAMIREZ ROSILES EDUARDO	-	-	-	-
2111016036131599	VILLASEÑOR ZAMUDIO GABRIEL	-	-	-	-
2111016036131601	ROSALES TORRES EVERARDO	-	-	-	-
2111016036131603	PINEDA HURTADO JOSE JOEL	-	-	-	-
2111016036131606	IBARRA RODRIGUEZ NOEMI	-	-	-	-
2111016036131607	RUIZ MIER ARTURO	-	-	-	-
2111016036131608	MENDEZ MORALES DELFINA	-	-	-	-
2111016036131609	MAULEON SUAREZ ALONDRA JAQUELINE	-	-	-	-
2111016036131611	GOMEZ VILLA ROSA	-	-	-	-
2111016036131614	ROCHA VILLEGAS FIDEL	-	-	-	-
2111016036131624	VILLA GALLEGOS MARTIN	-	-	-	-
2111016036131625	GAMIÑO ALCAUTER JORGE	-	-	-	-
2111016036131626	AVALOS ARMAS MARIA DEL CARMEN	-	-	-	-
2111016036131636	GOMEZ FLORES J. LEONEL	-	-	-	-
2111016036131637	BOTEYO TALAVERA FELIPE	-	-	-	-
2111016036131638	SAENZ BANDERAS FRANCISCO JAVIER	-	-	-	-
2111016036131648	GONZALEZ HERNANDEZ ALEJANDRO	-	-	-	-
2111016036131650	VILLA AYALA RAMIRO	-	-	-	-
2111016036131651	AVILA TORRES ARACELI	-	31,827.70	31,827.70	-
2111016036131652	ARMAS VILLASEÑOR MARIA ANARELIA	-	-	-	-
2111016036131654	VILLASEÑOR AVALOS CLEMENTE	-	-	-	-
2111016036131656	GOMEZ SAUCEDO CELESTINO	-	-	-	-
2111016036131659	ALIPIO JIMENEZ HECTOR IVAN	-	-	-	-
2111016036131660	ARREOLA MONTOYA LAURA ESTELA	-	-	-	-
2111016036131663	GAMIÑO AVALOS EDGAR	-	-	-	-
2111016036131665	HERRERA CORONA JESUS OBED	-	-	-	-
2111016036131666	SAUCEDO SAUCEDO IRINEO	-	-	-	-
2111016036131669	BARRERA ALVEAR JUAN	-	12,449.14	12,449.14	-
2111016036131674	GARCIA LOPEZ CLEMENTE	-	-	-	-
2111016036131675	TORRES GARCIA ALVARO	-	-	-	-
2111016036131679	TALAVERA GARCIA SELENA GISEL	-	-	-	-
2111016036131680	CORTES GARCIA AGUSTIN HERNAN	-	-	-	-
2111016036131681	RANGEL VARGAS YOSIHO JAIR	-	-	-	-
2111016036131682	OROZCO SALINAS MARLENE	-	-	-	-
2111016036131683	RODRIGUEZ IBARRA KARINA MARYCRUZ	-	-	-	-
2111016036131684	VILLASEÑOR HUITRON HUMBELINA	-	-	-	-

MUNICIPIO DE MADERO
BALANZA DE COMPROBACION DE LA CUENTA 10000-0160 A LA CUENTA 93000-1603
ACUMULADA AL MES DE DICIEMBRE DEL 2025
A NIVEL DE CUENTAS DE DETALLE

CUENTACONTABLE	DESCRIPCION	SALDO INICIAL	DEBE	HABER	SALDO FINAL
2111016036131685	GAMIÑO ORTEGA ISAMARY AGUSTINA	-	-	-	-
2111016036131686	PEREZ MORA MARIA DEL CONSUELO	-	-	-	-
2111016036131687	GAMIÑO GARCIA JASON JESUS	-	-	-	-
2111016036131688	BARAJAS MENDEZ MARINA	-	-	-	-
2111016036131689	RAMIREZ ROSILES NABORINA	-	-	-	-
2111016036131690	GRACIA BEDOLLA ANGEL	-	-	-	-
2111016036131691	VILLA ALVAREZ DALILA	-	-	-	-
2111016036131692	ZARCO GARCIA ANA MARIA	-	-	-	-
2111016036131693	ALCAUTER MATA ANGELICA MARIA	-	-	-	-
2111016036131694	HUERTA ALBOR FRANCISCO GABRIEL	-	-	-	-
2111016036131697	VILLA PINEDA EDUARDO YAHIR	-	-	-	-
2111016036131701	AYALA AREVALO HUBER	-	-	-	-
2111016036131703	CORONA BUSTOS YAHIR LEONARDO	-	-	-	-
2111016036131704	ANAYA REYES ARTURO	-	-	-	-
2111016036131706	MARTINEZ APONTE ULISES	-	-	-	-
2111016036131707	BUITRON GUTIERREZ JOSE ANGEL	-	-	-	-
2111016036131712	MURILLO HERRERA EDMUNDO	-	-	-	-
2111016036131727	JUAREZ SAUCEDO JORGE ALBERTO	-	-	-	-
2111016036131729	RAMOS CARAPIA JOSE MANUEL	-	-	-	-
2111016036131730	SANCHEZ GARCIA MIGUEL	-	-	-	-
2111016036131733	RANGEL VILLASEÑOR SERGIO	-	-	-	-
2111016036131734	ROSALES ARREOLA SAUL	-	26,400.00	26,400.00	-
2111016036131736	MONTAÑO SAUCEDO ARNOLDO	-	2,107.20	2,107.20	-
2111016036131738	MELCHOR VARGAS MANUEL	-	-	-	-
2111016036131741	GARCIA PEREZ BULMARO	-	10,114.65	10,114.65	-
2111016036131742	GARCIA GARCIA MIGUEL ANGEL	-	-	-	-
2111016036131744	ROSILES ARREOLA ISIDRO	-	-	-	-
2111016036131748	GAMIÑO GUTIERREZ ALEJANDRO	-	-	-	-
2111016036131749	GOMEZ GAMIÑO HERON	-	-	-	-
2111016036131751	GARCIA CORONA JOSE FERNANDO	-	-	-	-
2111016036131752	ROSILES ARREOLA FELIPE	-	-	-	-
2111016036131753	ARREOLA RAMIREZ IGNACIO	-	-	-	-
2111016036131756	HERRERA CORONA ERIC	-	-	-	-
2111016036131758	RODRIGUEZ ROSALES RAFAEL	-	-	-	-
2111016036131762	HUERTA OCHOA J. RAMON YGNACIO	-	-	-	-
2111016036141753	PEREZ CORREA ROSA	-	15,000.00	15,000.00	-
2111016036141754	GOMEZ ARREOLA VERONICA	-	15,600.00	15,600.00	-
2111016036141759	GARCIA PEREZ ORALIA	-	5,000.00	5,000.00	-
2111016036141761	ARREOLA GONZALEZ LORENA	-	2,733.79	2,733.79	-
2111016036141767	SAUCEDO ALCAUTER ROCIO	-	13,000.00	13,000.00	-
2111016036141768	VILLA ROSALES MARIA ELENA	-	15,000.00	15,000.00	-
2111016036141769	CORTES GOMEZ ANAVELIA	-	7,745.62	7,745.62	-
2111016036141770	TELLEZ FUERTE VERONICA	-	-	-	-
2111016036141776	CORTES MELCHOR JUANA	-	20,000.00	20,000.00	-
2111016036141780	CORTEZ PEREZ ANA MARIA	-	15,000.00	15,000.00	-
2111016036141781	ROCHA MENDEZ MA. ALICIA	-	-	-	-
2111016036141782	CHAGOYA GOMEZ LEONILA	-	-	-	-
2111016036141784	CORTES LOPEZ JUDITH JANETH	-	13,500.00	13,500.00	-
2111016036141788	ZARCO BAUTISTA MARIA GUADALUPE	-	-	-	-
2111016036141790	GUTIERREZ ALBOR ADELA	-	-	-	-
2111016036141792	SOSA RAMIREZ JOSE GUADALUPE	-	-	-	-
2111016036141794	REGALADO SERENO SANTIAGO	-	-	-	-
2111016036141796	SOLIS RIOS HIPOLITO	-	-	-	-
2111016036141797	ELIZALDE IBARRA ALAN JOSUE	-	-	-	-
2111016036141799	SOLIS RIOS JULIAN	-	-	-	-
2111016036141801	GOMEZ SAAVEDRA JOAQUIN	-	3,379.85	3,379.85	-
2111016036141802	VARGAS RODRIGUEZ EMMANUEL	-	-	-	-
2111016036141803	AGUILAR PONCE MARIA DE JESUS	-	-	-	-
2111016036141804	FLORES CORONA HERLINDA	-	-	-	-
2111016036141805	ALCAUTER PEREZ YARITZA PAOLA	-	-	-	-
2111016036141808	VALENCIA VARGAS JAIME RAFAEL	-	-	-	-
2111016036141810	MENDEZ CORTEZ EUSEVIO	-	-	-	-
2111016036141811	RANGEL MARTINEZ FRANCISCO DE JESUS	-	21,033.00	21,033.00	-
2111016036141812	SAUCEDO GAMIÑO ELISEO	-	12,000.00	12,000.00	-
2111016036141814	MORALES PIZANO SALVADOR	-	-	-	-
2111016036141816	MOLINA GONZALEZ MARIA DE LOS ANGELES	-	-	-	-
2111016036141818	ALCAUTER GONZALEZ MARIA GUADALUPE	-	-	-	-
2111016036141823	HUERTA FLORES RAFAEL	-	-	-	-
2111016036141827	GARCIA TOVAR MARCO ANTONIO	-	-	-	-
2111016036141828	GAMIÑO GALLEGOS VICTOR MANUEL	-	-	-	-
2111016036141829	GARCIA ALFARO MARIA GUADALUPE	-	5,928.71	5,928.71	-
2111016036141832	GONZALEZ CARRILLO AGUSTIN JAIME	-	10,404.00	10,404.00	-
2111016036141833	HIPOLITO SANDOVAL MIGUEL ANGEL	-	-	-	-
2111016036141836	SANTOYO GARCIA ELVIRA	-	37,000.00	37,000.00	-
2111016036141839	VILLA ANAYA YEIMI CELESTE	-	-	-	-
2111016036141843	GUTIERREZ MONDRAGON MARIA GUADALUPE	-	-	-	-
2111016036141872	GUEVARA TELLEZ CHRISTIAN ANTONIO	-	-	-	-
2111016036141878	ROSALES CALDERON ARTURO ALFREDO	-	10,828.19	10,828.19	-
2111016036141879	MEDELLIN AYALA MARIANO TADEO	-	-	-	-
2111016036141892	VILLA GOMEZ MARIA DEL CARMEN	-	13,500.00	13,500.00	-
2111016036141900	ROMERO ORTIZ KAREN YUNUEN	-	-	-	-
2111016036141905	GUZMAN ALCAUTER OBDULIA	-	-	-	-
2111016036141907	ROJAS OCHOA ALFONSO	-	-	-	-
2111016036141917	AVALOS SANCHEZ DIEGO JULIAN	-	-	-	-
2111016036141949	VILLEGAS ALFARO MARBELLA	-	-	-	-
2111016036141961	AVALOS VILLASEÑOR CLEMENTE	-	-	-	-
2111016036141965	JACUINDE VILLA LILIANA YASMIN	-	-	-	-
2111016036141967	ABARCA ARRIAGA SARA VIRGINIA	-	-	-	-
2111016036141968	RIOS DAVILA THERIUSS ORLANDO	-	-	-	-
2111016036141970	ESCOTO VARGAS ALONDRA	-	-	-	-
2111016036141999	VILLASEÑOR GARCIA JESUS ALEXIS	-	-	-	-
2111016036142033	CORTEZ CORTEZ EUSTAQUIO JAIRO	-	-	-	-
2111016036142065	DAVILA ENRIQUEZ GUILLERMINA	-	-	-	-
2111016036142067	INSTITUTO DE CAPACITACION PARA EL TRABAJO DEL ESTADO DE MICHOACAN	-	-	-	-
2111016036142068	SOCIEDAD PORCICOLA EL NARANJO	-	-	-	-

MUNICIPIO DE MADERO

BALANZA DE COMPROBACION DE LA CUENTA 10000-0160 A LA CUENTA 93000-1603

ACUMULADA AL MES DE DICIEMBRE DEL 2025

A NIVEL DE CUENTAS DE DETALLE

000502

CUENTACONTABLE	DESCRIPCION	SALDO INICIAL	DEBE	HABER	SALDO FINAL
2111016036142079	ABURTO VILLASEÑOR CECILIO	-	22,704.07	22,704.07	-
2111016036142082	BOTELLO TALAVERA ANGEL	-	-	-	-
2111016036142085	GARCIA AGUILAR JOSE MARIA	-	-	-	-
2111016036142088	GONZALEZ TALAVERA GAUDENCIO	-	32,709.90	32,709.90	-
2111016036142118	GUTIERREZ AVALOS RAUL	-	4,393.75	4,393.75	-
2111016036142120	ALCAUTER GARCIA UVALDO	-	-	-	-
2111016036142123	GARCIA GONZALEZ MIGUEL ANGEL	-	-	-	-
2111016036142125	AYALA DOMINGUEZ AVELARDO	-	3,494.96	3,494.96	-
2111016036142141	ARREGUIN MORENO ELVIA	-	-	-	-
2111016036142143	VILLA BUITRON MARIA DE LOS ANGELES	-	-	-	-
2111016036142151	RAMOS LOPEZ OCTAVIO	-	-	-	-
2111016036142152	LOEZA VILLA RAUL	-	-	-	-
2111016036142158	ARMAS SUAREZ SILVIA	-	-	-	-
2111016036142175	GARCIA ALCAUTER BERNARDO	-	-	-	-
2111016036142204	VILLA VILLA NOEL	-	5,928.71	5,928.71	-
2111016036142286	RANGEL GRANADOS BRAYAN EDUARDO	-	4,155.22	4,155.22	-
2111016036142287	GOMEZ GOMEZ CRISTINA	-	1,495.99	1,495.99	-
2111016036142311	SUAREZ GARCIA ADDEL ANTONIO	-	13,091.92	13,091.92	-
2111016036142317	JAIMEZ VILLA FRANCISCO	-	2,259.00	2,259.00	-
211201603610000000000000	PROVEEDORES POR PAGAR A CORTO PLAZO	194,599.53	42,644,276.66	43,151,939.24	702,262.11
211201603610003	ORTEGA ÁVILA JORGE ARMANDO	-	-	-	-
211201603610009	BUCIO CORTEZ CELSO	-	-	-	-
211201603610010	GARCIA ORTEGA EDUARDO	-	-	-	-
211201603610011	AYALA GARCIA JUSTINO	-	-	-	-
211201603610014	DEPORTES GOLAZO PEREZ, S. A. DE C.V.	-	-	-	-
211201603610015	AYALA SANCHEZ CLEMENTE	-	-	-	-
211201603610016	SERENO CARRILLO ALVARO	-	-	-	-
211201603610018	NUEVA WAL MART DE MEXICO	-	5,878.49	5,878.49	-
211201603610019	OPERADORA SSM S. A. DE C.V.	-	-	-	-
211201603610020	SUMICOM TELEMARKETING, S.A. DE C.V.	-	-	-	-
211201603610021	DIGICOPY S. DE R.L. DE C.V.	-	37,317.20	37,317.20	-
211201603610022	OFFICEMAX	-	-	-	-
211201603610023	COMPRESORES Y EQUIPOS PARA CONSTRUCCIÓN BOYZO SA DE CV	-	-	-	-
211201603610033	PLASTIQUICK	-	17,325.87	17,325.87	-
211201603610034	DONAS GOURMET, S.A. DE C.V.	-	-	-	-
211201603610035	AUTOZONE DE MEXICO, S.A. DE RL DE C.V.	-	27,542.08	27,542.08	-
211201603610036	VILLA AVALOS MARIA YECENIA	-	-	-	-
211201603610038	IBARRA RODRIGUEZ FRANCISCO	-	-	-	-
211201603610039	HUERTA FRANCISCO DANIEL	-	-	-	-
211201603610040	SIMARS N, S.A. DE C.V	-	216,751.38	216,751.38	-
211201603610041	COSTCO DE MEXICO, S.A. DE C.V.	-	46,113.55	46,113.55	-
211201603610043	ASADOR BARILOCHE	-	-	-	-
211201603610045	GOBIERNO DEL ESTADO DE MICHOACAN	-	23,918.00	23,918.00	-
211201603610047	CHAVEZ MARTINEZ JESUS ANTONIO	-	80,170.52	80,170.52	-
211201603610051	GARFIAS MAULION RODOLFO	-	-	-	-
211201603610054	CORTES ORTEGA JOSE GUADALUPE	-	-	-	-
211201603610056	CONCESIONARIA VUELA COMPAÑIA DE AVIACIÓN, S.A.P.I. DE C.V.	-	-	-	-
211201603610066	BOTELLO VARGAS MARIA IRENE	-	-	-	-
211201603610088	AGUILAR VILLASEÑOR JORGE	-	7,373.90	7,373.90	-
211201603610093	VARGAS POMPA CYNTHIA JASMINE	-	-	-	-
211201603610094	CORDOBA CASTRO RICARDO	-	-	-	-
211201603610095	ESC PRIMARIA. GERTRUDIS G. SANCHEZ	-	-	-	-
211201603610096	PEREZ SILVA RAYMUNDO	-	-	-	-
211201603610097	RADIOMOVIL DIPSA, S.A. DE C.V.	-	-	-	-
211201603610098	CAFREMA FOODS S.A. DE C.V.	-	-	-	-
211201603610099	GARCIA MONTAÑO ELIA	-	-	-	-
211201603610100	PAREDES GARCIA ESPERANZA	-	-	-	-
211201603610101	POLLOS ASADOS DE LA CANTERA ROSA S.A. DE C.V	-	701.00	701.00	-
211201603610102	DIAZ JUAREZ RAUL	-	-	-	-
211201603610103	HURTADO DIAZ NOE	-	-	-	-
211201603610104	PEREZ GARCIA NICODEMUS	-	-	-	-
211201603610105	GARCIA ALCAUTER MELISA SARAY	-	-	-	-
211201603610106	SANTIBAÑEZ OCAMPOS MARTHA	-	-	-	-
211201603610107	BATISTA MORENO MARIA DE LOURDES	-	-	-	-
211201603610108	AGUILAR MAYA LUIS EDUARDO	-	-	-	-
211201603610109	J.N. FILIBERTO VARGAS TENTORY	-	-	-	-
211201603610110	CASTREJON RAMOS LILIANA	-	-	-	-
211201603610111	WU CHUNYAN	-	-	-	-
211201603610112	HERRERA ARIAS LAURA GRISELDA	-	-	-	-
211201603610113	RANGEL NIÑO NEPTALI ROBERTO	-	-	-	-
211201603610114	HERRERA TORRES LUIS	-	-	-	-
211201603610115	GUZMAN TORRES RICARDO	-	-	-	-
211201603610116	PADILLA BARROTERA ESTELA	-	-	-	-
211201603610117	GARCIA BOYSO JOSE LUIS	-	-	-	-
211201603610118	QUESOS Y JAMONES LA HACIENDA	-	10,078.52	10,078.52	-
211201603610119	CORTES BARAJAS EMILIA	-	-	-	-
211201603610120	FARMACIA GUADALAJARA S.A. DE C.V.	-	-	-	-
211201603610121	CANAL 7 TV TACAMBARO S.A. DE C.V.	-	-	-	-
211201603610122	ARREOLA GARCIA ELOY CLEMENTE	-	7,900.00	7,900.00	-
211201603610123	ORTEGA VILLASEÑOR ANITA	-	-	-	-
211201603610124	DON PAÑAL	-	-	-	-
211201603610125	COMPAÑIA MICHOACANA DE LUBRICANTES SA DE CV	-	-	-	-
211201603610126	CAMPOS GONZALEZ ALBERTO	-	-	-	-
211201603610127	FLORES HERNANDEZ GUSTAVO HERNAN	-	-	-	-
211201603610128	GARCIA BEDOLLA CARINA	-	9,048.00	9,048.00	-
211201603610129	HERRERA PEREZ ELSA	-	-	-	-
211201603610130	SERVIN ARELLANO MARIA DOLORES	-	-	-	-
211201603610131	OPERADORA DE INSUMOS Y SERVICIOS DENTALES	-	-	-	-
211201603610132	TIENDAS ALKA, S.A. DE C.V.	-	-	-	-
211201603610133	SANCHEZ CORNEJO ALVARO VINICIO	-	-	-	-
211201603610135	VILLASEÑOR GAMIÑO OMAR	-	-	-	-
211201603610136	TRAMO CARRETERO ATLACOMULCO-MARAVATIO 361	-	-	-	-
211201603610137	PROMOTORA Y ADMINISTRADORA DE CARRETERAS,S.A. DE C.V	-	-	-	-
211201603610138	JARDON RODRIGUEZ MARIA GUADALUPE	-	-	-	-
211201603610141	OCHOA AGUILAR OSVALDO	-	-	-	-

MUNICIPIO DE MADERO
BALANZA DE COMPROBACION DE LA CUENTA 10000-0160 A LA CUENTA 93000-1603
ACUMULADA AL MES DE DICIEMBRE DEL 2025
A NIVEL DE CUENTAS DE DETALLE

CUENTACONTABLE	DESCRIPCION	SALDO INICIAL	DEBE	HABER	SALDO FINAL
2112016036110143	COMERCIALIZADORA Y SERVICIOS CORPORATIVOS AGA DEL SURESTE SA DE CV	-	-	-	-
2112016036110144	ESCOBEDO CARRANZA MIGUEL ANGEL	-	-	-	-
2112016036110146	HERRERA FARFAN JOSE DANIEL	-	-	-	-
2112016036110147	CARAVANTES ALVAREZ LUZ MARTHA	-	-	-	-
2112016036110148	SISTEMA PARA EL DESARROLLO INTEGRAL DE LA FAMILIA MICHOACANA	-	677,118.00	677,118.00	-
2112016036110149	C.F.E. SUMINISTRADOR DE SERVICIOS BASICOS	94,599.53	1,082,237.61	1,147,278.08	159,640.00
2112016036110150	ELECTROPURA S. DE R.L. DE CV.	-	-	-	-
2112016036110151	LEVIC, S.A. DE C.V.	-	41,990.58	41,990.58	-
2112016036110166	RIOS ALCALA RICARDO	-	-	-	-
2112016036110171	RANGEL GAMIÑO ISIDRO	-	-	-	-
2112016036110177	ANDRADE ARREOLA AUDELIA	-	-	-	-
2112016036110182	SUAREZ ZEPEDA FRANCISCO	-	-	-	-
2112016036110185	REFACCIONES Y BANDAS DE MICHOACAN, S.A. DE C.V.	-	-	-	-
2112016036110190	TRACSA S.A.P.I. DE C.V.	-	528,231.12	528,231.12	-
2112016036110193	RUIZ ASCENCION MARISOL	-	-	-	-
2112016036110197	MULTISERVICIOS LA MESA S.A. DE C.V.	-	-	-	-
2112016036110200	MORALES BARAJAS FRANCISCO	-	-	-	-
2112016036110204	BALERCE, S.A. DE C.V.	-	-	-	-
2112016036110208	LOPEZ SANCHEZ GRICELDA	-	-	-	-
2112016036110210	ON GRILL, S.A. DE C.V.	-	-	-	-
2112016036110215	RAMIREZ TAMAHEZA ING. JUAN MANUEL ZACARIAS	-	-	-	-
2112016036110219	MANGUERAS AUTOMOTRICES E INDUSTRIALES DE MICHOACAN S.A. DE C.V.	-	-	-	-
2112016036110220	AUTO CLUTCH DE MEXICO S.A. DE C.V.	-	-	-	-
2112016036110225	RAMIREZ AMADOR YOLANDA	-	-	-	-
2112016036110241	TELEFONOS DE MÉXICO S.A.B. DE C.V.	-	23,558.00	23,558.00	-
2112016036110251	VARGAS GARCIA JAIME	-	-	-	-
2112016036110266	GARCIA MIRANDA ADAN	-	-	-	-
2112016036110269	CRUZ HERNANDEZ YAZMIN	-	5,760.06	5,760.06	-
2112016036110270	ALEMAN LOPEZ ALBERTO	-	-	-	-
2112016036110271	GALLEGOS CONTRERAS MARTIN	-	-	-	-
2112016036110272	PINEDA PINEDA DANIEL	-	-	-	-
2112016036110273	CORIA RANGEL JOSE LUIS	-	-	-	-
2112016036110274	AGUIRRE TELLO GREGORIO	-	-	-	-
2112016036110281	VILLA ALFARO MAYTE	-	-	-	-
2112016036110283	OFFICE DEPOT DE MEXICO S.A. DE .C.V.	-	5,109.00	5,109.00	-
2112016036110284	ALCAUTER DELGADO CESAR OSIEL	-	-	-	-
2112016036110285	SANCHEZ MAGAÑA BLANCA LOURDES	-	-	-	-
2112016036110286	SOTO HINOJOSA BRAYAN	-	-	-	-
2112016036110287	LOPEZ ARROYO ALEJANDRA	-	6,720.00	6,720.00	-
2112016036110288	LABORATORIO CH SIGLO XX1 SA DE CV	-	-	-	-
2112016036110289	SOLORIO RAMIREZ SERGIO	-	7,540.00	7,540.00	-
2112016036110290	CASTREJON VELAZQUEZ JUANA	-	-	-	-
2112016036110291	HUACHERR SA DE CV	-	-	-	-
2112016036110292	GONZALEZ MALVAES MA. TERESA	-	-	-	-
2112016036110293	TELEDISTRIBUCION POR CABLE	-	24,625.00	24,625.00	-
2112016036110294	CADENA COMERCIAL OXXO, S.A. DE C.V.	-	-	-	-
2112016036110295	MICHOACÁN MOTORS S.A DE C.V.	-	-	-	-
2112016036110296	MICHOACAN MOTORS, S.A DE C.V.	-	-	-	-
2112016036110297	LOPEZ AGUILAR SALVADOR	-	-	-	-
2112016036110298	RODRIGUEZ HUACUS ANGEL CUSTODIO	-	215,038.39	215,038.39	-
2112016036110299	ABARROTES AZTECA AUTOSERVICIOS SA DE CV	-	-	-	-
2112016036110300	KOPLA SA DE CV	-	-	-	-
2112016036110301	AVALOS SEGUNDO MARICELA	-	37,975.00	37,975.00	-
2112016036110302	AVALOS AVALOS DANIEL	-	-	-	-
2112016036110304	AVALOS RAMIREZ DANIEL	-	-	-	-
2112016036110305	GUTIERREZ ALBOR FERMIN	-	-	-	-
2112016036110306	GONZALEZ CISNEROS ABRAHAM	-	-	-	-
2112016036110307	GUZMAN SANCHEZ SAUL	-	-	-	-
2112016036110309	RODRIGUEZ SALTO MARTHA	-	-	-	-
2112016036110310	VAZQUEZ VILLASEÑOR GRISELDA	-	-	-	-
2112016036110311	CALDERON GARCIA GABRIELA	-	-	-	-
2112016036110313	HUITRON ROCHA ANGELICA	-	-	-	-
2112016036110314	AYALA LISEA BERENISE	-	-	-	-
2112016036110315	TALAVERA SAMANO M. GUADALUPE	-	-	-	-
2112016036110318	ARREOLA ORTIZ FREDY OSWALDO	-	-	-	-
2112016036110319	RAMIREZ GUTIERREZ MARIA ANDREA	-	-	-	-
2112016036110321	GRUPO OCCIDENTE S.A. DE C.V.	-	-	-	-
2112016036110322	AGROQUIMICOS Y SISTEMAS DE RIEGO DE RIEGO LA PARCELA SA DE CV.	-	-	-	-
2112016036110325	CISNEROS CORTES HUGO EULOGIO	-	-	-	-
2112016036110326	VAZQUEZ MEDINA NOE FABIAN	-	-	-	-
2112016036110327	MEDICA DEPOT	-	4,080.86	4,080.86	-
2112016036110328	ORTEGA AVILA CELSO	-	-	-	-
2112016036110329	GUERRERO HERNANDEZ FERNANDO	-	-	-	-
2112016036110330	CHAVEZ ALCALA HECTOR MANUEL	-	3,495.00	3,495.00	-
2112016036110331	HERRERA BARRIGA RAFAEL	-	-	-	-
2112016036110332	SERVICIOS MAPRI S.A. DE C.V.	-	-	-	-
2112016036110333	ELEAZAR RODRIGUEZ TOVAR S.A. DE C.V.	-	-	-	-
2112016036110334	GONZALES MEDINA RAUL	-	-	-	-
2112016036110335	FARIAS VILLASEÑOR ALFONSO URIEL	-	-	-	-
2112016036110336	INDUSTRIAS VERMAR SA DE CV	-	-	-	-
2112016036110338	SUPER DE TORNILLOS CLAVOS Y HERRAMIENTAS S.A. DE C.V.	-	-	-	-
2112016036110339	ABASTECEDORA GOLVI S DE RL DE CV	-	-	-	-
2112016036110340	DISTRIBUIDORA DE AUTOS Y CAMIONES DE ZAMORA S.A. DE C.V.	-	9,540.00	9,540.00	-
2112016036110341	MUGE INDUSTRIALES DE P.V.C. S.A. DE C.V.	-	2,850.82	2,850.82	-
2112016036110343	HERREJON MEJIA JESUS	-	-	-	-
2112016036110339	AVILA DOMINGUEZ VANESSA	-	-	-	-
2112016036110340	GARCIA MADRIGAL JOSE ROGELIO	-	83,227.02	83,227.02	-
2112016036110341	CASA MARCHAND. S.A. DE C.V.	-	-	-	-
2112016036110344	GAS EXPRESS NIETO, S.A. DE C.V.	-	11,770.84	11,770.84	-
2112016036110345	SOTO GAMEZ MARCO ANTONIO	-	-	-	-
2112016036110349	ESTACION DE SERVICIO LA CAPICHOLA S.A. DE C.V.	-	9,355,944.93	9,355,944.93	-
2112016036110351	CAZAREZ VILLASEÑOR ALFONZO DAVID	-	-	-	-
2112016036110352	COMERCIALIZADORA BALOMA, S.A. DE C.V.	-	-	-	-
2112016036110354	GRUPO ARTILLEROS S.A. DE C.V.	-	-	-	-
2112016036110355	ESTELA PADILLA BARROTERAN	-	-	-	-

MUNICIPIO DE MADERO
BALANZA DE COMPROBACION DE LA CUENTA 10000-0160 A LA CUENTA 93000-1603
ACUMULADA AL MES DE DICIEMBRE DEL 2025
A NIVEL DE CUENTAS DE DETALLE

CUENTACONTABLE	DESCRIPCION	SALDO INICIAL	DEBE	HABER	SALDO FINAL
2112016036110356	OPERADORA CUPATITZIO S.A DE C.V.	-	-	-	-
2112016036110357	ESTAFETA MEXICANA, S.A. DE C.V.	-	-	-	-
2112016036110358	ASOCIACION DE PRODUCTORES DE MAGUEY Y MEZCAL LA FLOR DEL MEZCAL	-	-	-	-
2112016036110359	HERRERA FARFAN EDUARDO	-	-	-	-
2112016036110360	TOSCANO CASTELLON AIDA GEORGINA	-	-	-	-
2112016036110365	ESTRATEI SISTEMAS DE INFORMACIÓN SA DE CV	-	-	-	-
2112016036110366	SUPRA CONSTRUCCIONES S.A. DE C.V.	-	-	-	-
2112016036110367	ALCANTAR FUENTES KEVIN ALEXANDER	-	-	-	-
2112016036110368	TISS COMERCIALIZADORA DE SOFTWARE Y SERVICIOS DE ASESORI DEA SA DE	-	-	-	-
2112016036110369	QUALITAS COMPAÑIA DE SEGUROS SA DE CV	-	-	-	-
2112016036110370	ROSALES PEREZ RICARDO ELIEZER	-	-	-	-
2112016036110371	RANGEL CORTES TOMAS	-	-	-	-
2112016036110372	GONZALEZ PURECO J. CONCEPCION	-	-	-	-
2112016036110373	BANBAJIO, S.A.	-	-	-	-
2112016036110412	CONSULTORIA Y CONSTRUCCIONES CIVILES ELECTROMECANICAS DE MEXICO S	-	-	-	-
2112016036110414	PCIM CONSTRUCTORA S.A. DE C.V.	-	-	-	-
2112016036110415	COTEMICH, S.A. DE C.V.	-	-	-	-
2112016036110420	RANGEL HERNANDEZ RAMON	-	-	-	-
2112016036110422	AGUILAR CAZARES FRANCISCO	-	-	-	-
2112016036110423	GARCIA CORONA ELIA	-	-	-	-
2112016036110424	SAMER CONSTRUCCIONES, S.A DE C.V.	-	-	-	-
2112016036110425	IDEMICH	-	-	-	-
2112016036110426	INGENIERIA HIDROAGRICOLA DEL VALLE S.A. DE C.V.	-	-	-	-
2112016036110427	NEGRETE HERNANDEZ MONSERRAT	-	-	-	-
2112016036110428	COMERCIALIZACIONES Y DISTRIBUCIONES EN GENERAL, S.A. DE C.V.	-	-	-	-
2112016036110430	MUNICIPIO DE MADERO, MICHOACAN	-	-	-	-
2112016036110432	OTROS PROVEEDORES	-	-	-	-
2112016036110435	BANCA AFIRME S.A. INSTITUCION DE BANCA MULTIPLE	-	-	-	-
2112016036110436	FACTURACION MOVIL SA DE CV	-	-	-	-
2112016036110437	GONZALEZ REYES SALVADOR	-	-	-	-
2112016036110438	AUTOTRANSPORTES DEL CANJE S.A. DE C.V.	-	-	-	-
2112016036110439	HERRERA FARFAN EFRAIN	-	-	-	-
2112016036110440	GOMEZ CARLON MA ADORACION	-	2,174.97	2,174.97	-
2112016036110441	ARIAS ALVAREZ GLORIA	-	-	-	-
2112016036110442	OROZCO BOYZO JESUS	-	-	-	-
2112016036110443	SANTOYO CORTES MARCO ANTONIO	-	502,154.00	502,154.00	-
2112016036110444	COMERCIALIZADORA DE ESTOPAS E HILOS DE MICHOACAN S. DE R.L.	-	-	-	-
2112016036110445	PEREZ GARCIA ANA GABRIELA	-	-	-	-
2112016036110446	LA VOZ DE MICHOACAN S.A. DE C.V.	-	-	-	-
2112016036110471	FLORES CASTRO ALEJANDRO ISAI	-	-	-	-
2112016036110473	CISNEROS CORTES SELENE MARGARITA	-	-	-	-
2112016036110491	ZAVALA ALVAREZ RODRIGO	-	-	-	-
2112016036110492	INFRA S.A. DE C.V.	-	22,616.70	22,616.70	-
2112016036110493	VEGA ORTIZ MARYELA	-	45,936.00	45,936.00	-
2112016036110494	GARCIA NANI JUAN PABLO	-	-	-	-
2112016036110495	SANCHEZ MONDRAGON TERESA	-	-	-	-
2112016036110496	HERNANDEZ HERNANDEZ PEDRO	-	-	-	-
2112016036110497	VILLA HERNANDEZ ROSALINA	-	-	-	-
2112016036110498	GAMIÑO SAUCEDO NORMA LILIA	-	-	-	-
2112016036110499	MENDEZ AGUILAR MARICELA	-	-	-	-
2112016036110500	SANCHEZ HERRERJON LETICIA	-	-	-	-
2112016036110501	BUCIO ALCAUTER M. LILIA	-	-	-	-
2112016036110502	RANGEL SANCHEZ J. MIGUEL	-	-	-	-
2112016036110503	CORTEZ RANGEL MA. DOROTEA	-	-	-	-
2112016036110504	BOTELLO ACOSTA MARIA VICTORIA	-	-	-	-
2112016036110505	SAUCEDO ALCAUTER CECILIO	-	-	-	-
2112016036110506	AVALOS SUAREZ BALDOMERO	-	-	-	-
2112016036110507	ARREOLA SANCHEZ ELENA	-	-	-	-
2112016036110508	MENDOZA SANTANA MARIBEL	-	41,195.25	41,195.25	-
2112016036110509	MORALES PASTOR ANTONIO OMAR	-	-	-	-
2112016036110511	VELAZQUEZ RODRIGUEZ CARLOS EDUARDO	-	-	-	-
2112016036110512	COMERCIALIZADORA Y SERVICIOS CORPORATIVOS AGA DEL SURESTE, S.A. DE	-	-	-	-
2112016036110513	PEGUERO VARGAS JUAN PABLO	-	-	-	-
2112016036110514	VILLASEÑOR AVALOS JAIME	-	-	-	-
2112016036110515	GOMEZ ARREOLA SALVADOR	-	-	-	-
2112016036110520	OPERADORA DE INSUMOS Y SERVICIO DENTALES	-	-	-	-
2112016036110522	SANTACRUZ VILLASEÑOR BEATRIZ	-	-	-	-
2112016036110523	ABARROTES LA VIOLETA S.A DE C.V.	-	-	-	-
2112016036110524	DULCERIA EL DESCONTON SA	-	-	-	-
2112016036110525	GRUPO COMERCIAL YAZBEK	-	-	-	-
2112016036110527	HOME DEPOT MEXICO S. DE R.L. DE C.V.	-	-	-	-
2112016036110528	MENDOZA HERNANDEZ ERNESTO	-	-	-	-
2112016036110530	GRUPO MAELAN S.A. DE C.V.	-	-	-	-
2112016036110531	CORDOBA CASTRO LUIS ALBERTO	-	-	-	-
2112016036110532	PADILLA PEREZ GABRIEL	-	-	-	-
2112016036110533	GARCIA LOPEZ JORGE	-	684.01	684.01	-
2112016036110534	PINEDA DURAN VICTOR MANUEL	-	-	-	-
2112016036110535	VARGAS VARGAS RAFAEL	-	-	-	-
2112016036110536	TENTORY GOMEZ KARIN ARLETTE	-	-	-	-
2112016036110537	ALCAUTER VARGAS MARIA LUISA	-	32,000.00	32,000.00	-
2112016036110538	VALDEZ CORTEZ MARINA	-	-	-	-
2112016036110539	GRUPO PARISINA S.A DE C.V.	-	5,346.08	5,346.08	-
2112016036110542	GAMIÑO VILCHIS LAURA	-	-	-	-
2112016036110553	COMISION FORESTAL DEL ESTADO	-	50,700.00	50,700.00	-
2112016036110565	ARMAS SUAREZ JAVIER	-	12,000.08	12,000.08	-
2112016036110566	GALLEGOS DIAZ PATRICIO	-	10,500.00	10,500.00	-
2112016036110572	FUNDACIÓN LA PLANTA SC	-	-	-	-
2112016036110579	ROSALES ALCAUTER DIANA	-	-	-	-
2112016036110586	LOPEZ SANCHEZ GRISELDA	-	-	-	-
2112016036110591	RUIZ RUIZ SILVERIA	-	-	-	-
2112016036110609	AYALA SANCHEZ OBDULIA	-	-	-	-
2112016036110610	IBARRA VARGAS MIGUEL ESAU	-	-	-	-
2112016036110611	PEREZ MIRANDA FIDELA	-	-	-	-
2112016036110613	GALLEGOS MENDEZ ARMANDO	-	-	-	-
2112016036110624	COMERCIALIZADORA FARMAPRONTO, S.A. DE C.V.	-	-	-	-

MUNICIPIO DE MADERO
BALANZA DE COMPROBACION DE LA CUENTA 10000-0160 A LA CUENTA 93000-1603
ACUMULADA AL MES DE DICIEMBRE DEL 2025
A NIVEL DE CUENTAS DE DETALLE

CUENTACONTABLE	DESCRIPCION	SALDO INICIAL	DEBE	HABER	SALDO FINAL
2112016036110625	HOSPITAL MEMORIAL DE MORELIA S.A DE C.V.	-	-	-	-
2112016036110627	OROZCO GARCIA JAVIER	-	-	-	-
2112016036110628	ALCAUTER VALADEZ DIEGO ISAAC	-	-	-	-
2112016036110629	GUIDO RAMIREZ ARGELIA	-	-	-	-
2112016036110630	MAGALLAN VELAZQUEZ JOSE TRINIDAD	-	7,540.00	7,540.00	-
2112016036110631	COMERCIALIZADORA FARMACEUTICA DE CHIAPAS	-	396.00	396.00	-
2112016036110632	HERCON MAQUINARIA MICHOACAN S.A .DE C.V.	-	-	-	-
2112016036110633	ALUM ARQ DE MORELIA S.A. DE C.V.	-	-	-	-
2112016036110634	RESTAURANTES TOKS S.A. DE C.V.	-	-	-	-
2112016036110645	RAHUN, S.A. DE C.V.	-	-	-	-
2112016036110647	HERNANDEZ PADILLA MARIA LAURA	-	-	-	-
2112016036110648	SANBORN HERMANOS, SA	-	-	-	-
2112016036110654	OPERADORA VIPS S DE RL DE CV	-	-	-	-
2112016036110666	DISTRIBUIDORA FARMACEUTICA MARVA, S.A. DE C.V.	-	-	-	-
2112016036110667	DELICIAS GASTRONOMICAS DEL MAR S.A.DE C.V.	-	-	-	-
2112016036110668	VARGAS AMBRIZ MA. ANGELICA	-	-	-	-
2112016036110669	COMERCIALIZADORA RIMOSA S.A DE C.V.	-	-	-	-
2112016036110670	SUPER PAPELERA S.A DE C.V.	-	82,189.94	82,189.94	-
2112016036110671	RESENDIZ VILLA ROSALINDA	-	-	-	-
2112016036110673	ZARCO PADILLA J. CELSO DIOGENES	-	-	-	-
2112016036110674	DURAN SANCHEZ LUZ MARIA	-	-	-	-
2112016036110675	PEREZ MOLINA JUANA	-	-	-	-
2112016036110676	VILLASEÑOR GARCIA MA. LORETO	-	-	-	-
2112016036110677	ALCAUTER GONZALEZ GABRIEL	-	-	-	-
2112016036110678	GOMEZ RODRIGUEZ CARLOS ENRIQUE	-	-	-	-
2112016036110679	JUAREZ IBAÑEZ JUAN LUIS	-	-	-	-
2112016036110680	ARMAS GAMIÑO REYNA	-	-	-	-
2112016036110681	SANCHEZ ELISEA GRISELDA	-	-	-	-
2112016036110682	VILLASEÑOR AVALOS JOSE	-	-	-	-
2112016036110683	MEDINA GARCIA JUAN MANUEL	-	-	-	-
2112016036110701	AVILA RANGEL JOSE GUADALUPE	-	3,240.00	3,240.00	-
2112016036110702	HERNANDEZ CHAVEZ GERARDO	-	-	-	-
2112016036110706	CALIDAD AMBIENTAL LOWE S.A. DE C.V.	-	-	-	-
2112016036110707	SERVICIOS ALIMENTICIOS DELUX S.A. DE C.V.	-	-	-	-
2112016036110708	ZARCO HERNANDEZ MARINA	-	-	-	-
2112016036110709	GRANATA GESUALDO	-	-	-	-
2112016036110710	PLAZA CAMPO ALEGRE S.A . DE C.V.	-	-	-	-
2112016036110711	CHRISTIAN ALEXANDER HOPPE GARCIA	-	-	-	-
2112016036110712	OPERADORA SAN MIGUELITO S.A. DE C.V.	-	-	-	-
2112016036110713	DEL CENTRO OPERADORA S.A. DE C.V	-	-	-	-
2112016036110714	ALVAREZ GUERRERO ENRIQUE	-	-	-	-
2112016036110718	ALVAREZ FIGUEROA ADRIANA YAMINET	-	-	-	-
2112016036110720	OPERTUR BUZARSI S.A. DE C.V.	-	-	-	-
2112016036110721	REYES CARRILLO FELIPE	-	-	-	-
2112016036110722	GOMEZ AYALA GABRIELA ALEJANDRA	-	-	-	-
2112016036110723	CONTRERAS CALDERON NORMA IRIERI	-	-	-	-
2112016036110724	SALTO SALINAS ALEJANDRO	-	-	-	-
2112016036110725	TRACTOSOL S.A. DE C.V.	-	-	-	-
2112016036110726	AGUILAR MORALES ENRIQUE	-	-	-	-
2112016036110727	GARCIA AVILA GERARDO	-	-	-	-
2112016036110728	SERVICIO VILLAVAL S.A .DE C.V.	-	-	-	-
2112016036110729	GRUPO AZUL PRINT S.A. DE C.V.	-	-	-	-
2112016036110730	CAMPOS ORNELAS JAIME	-	-	-	-
2112016036110735	ASAC CONSULTORES JURIDICOS S.C.P	-	-	-	-
2112016036110736	ACEROS ACUITZIO S DE RL DE CV	-	-	-	-
2112016036110739	DIAZ MARTINEZ VICTOR SAUL	-	-	-	-
2112016036110740	CAZARES VILLASEÑOR ALFONSO DAVID	-	-	-	-
2112016036110741	LEON SANCHEZ ISRAEL	-	-	-	-
2112016036110742	REFACCIONARIA DON VASCO SA. DE C.V.	-	-	-	-
2112016036110743	ZAPIEN TORRES OSWALDO	-	6,398.00	6,398.00	-
2112016036110744	ABURTO VILLASEÑOR OLIVIA	-	-	-	-
2112016036110745	ESPINOZA VILLALOBOS DIANA	-	-	-	-
2112016036110746	PREFABRICADOS, MATERIALES Y ACARREOS DE OCCIDENTE S.A. DE C.V.	-	-	-	-
2112016036110747	COMERCIAL FERTILIZANTES QUIMICOS S. A. DE C. V.	-	-	-	-
2112016036110749	AEROPUERTO DE MORELIA, S.A. DE C.V.	-	-	-	-
2112016036110750	DISTRIBUIDORA LIVERPOOL S.A. DE C.V.	-	9,696.59	9,696.59	-
2112016036110751	CAMILA´S RESTAURANT BAR S.A. DE C.V.	-	1,060.00	1,060.00	-
2112016036110752	GRACIELA IRMA NAVARRETE SANCHEZ	-	-	-	-
2112016036110753	CHAVEZ AGUADO ALFONSO	-	-	-	-
2112016036110754	MARTIN LÓPEZ ORDUÑA	-	-	-	-
2112016036110755	EL SOLAR DE VILLA GRAN S.A. DE C.V.	-	-	-	-
2112016036110756	HERNANDEZ VARGAS MIRIAM	-	-	-	-
2112016036110757	GRUPO HOTELERO H DE A SA DE CV	-	-	-	-
2112016036110758	GUADARRAMA GOMEZ OMAR ANDRES	-	-	-	-
2112016036110759	LEAL BORREGO EDGAR	-	-	-	-
2112016036110760	COMERCIALIZADORA AUTO PARTES DE MORELIA, S.A. DE C.V.	-	-	-	-
2112016036110761	VELAZQUEZ RAUL	-	-	-	-
2112016036110768	PROGUNA SPORT AC	-	-	-	-
2112016036110769	PEREZ MARISCAL OMAR ANTONIO	-	-	-	-
2112016036110770	NIETO ALMARAZ EMMANUEL	-	-	-	-
2112016036110771	DIAZ AYALA RIGOBERTO	-	-	-	-
2112016036110772	SOSA ZAMORA PASTOR	-	-	-	-
2112016036110773	BARRIGA GAMIÑO MA DEL CARMEN	-	4,156.00	4,156.00	-
2112016036110775	AYALA TORRES RAFAEL	-	-	-	-
2112016036110777	GUTIERREZ CRUZ GAMALIEL	-	-	-	-
2112016036110781	GUZMAN SANTOYO J. GUADALUPE	-	-	-	-
2112016036110782	SERENO MAULION JUVENAL	-	-	-	-
2112016036110783	ROSALES BARAJAS RAFAEL	-	-	-	-
2112016036110784	GUTIERREZ TAQUILLO JAVIER	-	-	-	-
2112016036110786	TOURS AND TRAVEL DE MORELIA, S.A	-	-	-	-
2112016036110787	SUBURBIA S DE RL DE CV	-	-	-	-
2112016036110788	CORPORACION ALSI SA DE CV	-	-	-	-
2112016036110789	MIRANDA LARA HUGO	-	-	-	-
2112016036110790	OROZCO CUIN AMERICO	-	-	-	-
2112016036110791	ROJAS DURAN JESUS	-	-	-	-

MUNICIPIO DE MADERO
BALANZA DE COMPROBACION DE LA CUENTA 10000-0160 A LA CUENTA 93000-1603
ACUMULADA AL MES DE DICIEMBRE DEL 2025
A NIVEL DE CUENTAS DE DETALLE

CUENTACONTABLE	DESCRIPCION	SALDO INICIAL	DEBE	HABER	SALDO FINAL
2112016036110792	SERVICIO DE ADMINISTRACIÓN TRIBUTARIA	-	2,087,803.00	2,087,803.00	-
2112016036110793	DOMINGUEZ CHAVEZ FERNANDO	-	-	-	-
2112016036110794	PINTURAS DE TODO TIPO Y COMPLEMENTOS S.A. DE C.V.	-	-	-	-
2112016036110795	ORTEGA MORENO BRAULIO	-	-	-	-
2112016036110796	MARTINEZ CASIMIRO CLAUDIA YUNUEN	-	-	-	-
2112016036110797	TORRES GARCIA YONADEYCY CARLOTA	-	-	-	-
2112016036110798	SANTOYO CORTES SALVADOR	-	7,880.00	7,880.00	-
2112016036110799	ROMANZZINO S.A DE C.V.	-	-	-	-
2112016036110800	COMERCIALIZADORA Y DISTRIBUCIONES EN GENERAL S.S. DE C.V.	-	-	-	-
2112016036110801	VILLASEÑOR PEREZ RAUL	-	-	-	-
2112016036110804	GAMA CASTAÑEDA SILVIA VANESSA	-	-	-	-
2112016036110805	TALAVERA DE LA CRUZ JULIAN	-	-	-	-
2112016036110806	SILVA FARFAN ANTONIO	-	-	-	-
2112016036110807	MARTINEZ AVILA LETICIA GUADALUPE	-	-	-	-
2112016036110809	RUIZ SOTO MARCO ANTONIO	-	-	-	-
2112016036110820	PEREA LUQUE DENIS EDEN	-	-	-	-
2112016036110821	AUTO PARTES ELECTRICAS EDISON, S.A DE C.V.	-	-	-	-
2112016036110822	MERCADO PAREDES JAVIER	-	133,469.22	133,469.22	-
2112016036110823	AVILA RANGEL PEDRO	-	68,555.07	68,555.07	-
2112016036110827	AZANZA BARRERA HERIBERTO	-	-	-	-
2112016036110829	LICEA HERNANDEZ JOSE MANUEL	-	-	-	-
2112016036110830	CASTOLO CISNEROS MIGUEL	-	-	-	-
2112016036110831	ALCAUTER AYALA EDILBERTO	-	-	-	-
2112016036110833	CADECO, S.A DE C.V.	-	375,716.99	375,716.99	-
2112016036110834	CAMPUZANO TINOCO LEOPOLDO	-	34,800.00	34,800.00	-
2112016036110838	SANCHEZ AVILA GENARO	-	2,200.00	2,200.00	-
2112016036110842	OIL POWER SA DE CV	-	-	-	-
2112016036110843	JIMENEZ SANCHEZ YESHUA OSWALDO	-	-	-	-
2112016036110844	ROJAS ARROLLO MA YOLANDA	-	-	-	-
2112016036110845	MAHA CONSTRUCCIONES S.A DE C.V	-	-	-	-
2112016036110846	ORGANISMO OPERADOR DEL SISTEMA DE AGUA POTABLE ALCANTARILLADO	-	170,489.36	170,489.36	-
2112016036110847	GOMEZ HERNANDEZ ALEJANDRO	-	-	-	-
2112016036110848	FERNANDO MIGUEL VELEZ JACOBO	-	-	-	-
2112016036110849	NAVARRO TORRES JOSE LUIS	-	-	-	-
2112016036110850	CEZIM PUBLICIDAD GRAFICA Y MAS, SA DE CV	-	-	-	-
2112016036110852	GOMEZ VILLASEÑOR GONZALO ALONSO	-	-	-	-
2112016036110856	HERNANDEZ DURAN MAURO	-	-	-	-
2112016036110858	APOLLO COMERCIAL, S.A DE C.V.	-	-	-	-
2112016036110866	TRACTO DIESEL DE URUAPAN S.A. DE C.V.	-	66,033.78	66,033.78	-
2112016036110867	VILLA RANGEL EFRAIN	-	-	-	-
2112016036110868	SAYER SOLUTION S.A. DE C.V.	-	-	-	-
2112016036110869	RODRIGUEZ CALDERON SALVADOR	-	-	-	-
2112016036110878	BEST BUY STORES S. DE R.L. DE C.V.	-	-	-	-
2112016036110879	DIAZ VILLA ELVIA	-	-	-	-
2112016036110880	ZUÑIGA HINOJOSA ULISES	-	-	-	-
2112016036110881	PERFILES Y HERRAMIENTAS DE MORELIA, S.A. DE C.V.	-	-	-	-
2112016036110891	PROYECTOS INTEGRALES TIF, S.A. DE C.V.	-	-	-	-
2112016036110892	SANTOYO PINEDA LEONEL	-	-	-	-
2112016036110893	BANCO DEL BAJIO S.A., INSTITUCIÓN DE BANCA MÚLTIPLE	-	144,026.76	144,026.76	-
2112016036110894	CABALLERO RODRIGUEZ ALFREDO	-	129,389.67	129,389.67	-
2112016036110895	ARROLLO CARLON ASYUT	-	-	-	-
2112016036110899	IMANGROUP SA DE CV	-	-	-	-
2112016036110901	JOHAMENNES CRISTAL CEJA	-	-	-	-
2112016036110903	EDICIONES Y AGENDAS CORPORATIVAS, S.A. DE C.V.	-	-	-	-
2112016036110904	VIVAS RODRIGUEZ ALEJANDRO	-	-	-	-
2112016036110905	VALLADARES FIGUEROA EVERARDO	-	-	-	-
2112016036110906	GARCIA DAVISH FRANCISCO	-	-	-	-
2112016036110907	RICO AVALOS JOSE OCTAVIO	100,000.00	100,000.00	-	-
2112016036110909	DIAZ CERVANTES JOS ELUIS	-	-	-	-
2112016036110910	DIAZ CERVANTES JOSE LUIS	-	-	-	-
2112016036110911	VILLA VILLA FRANCISCO JAVIER	-	-	-	-
2112016036110912	LEON IBARRA JULIO	-	-	-	-
2112016036110913	QUEREA EQUIHUA CRISTINA	-	-	-	-
2112016036110914	FOMENTO INTEGRAL DE ESTRATEGIAS Y CAPACITACIONES PARA LA GESTIÓN	-	-	-	-
2112016036110915	TOPOGRAFÍA, CONSTRUCCIONES Y PROYECTOS "JAVACD" S.A. DE C.V.	-	-	-	-
2112016036110918	AVILA RANGEL EMANNUEL	-	10,710.00	10,710.00	-
2112016036110920	GALLEGOS ALCAUTER SERGIO	-	51,439.64	51,439.64	-
2112016036110921	ROJAS SAGRERO LUIS EDUARDO	-	-	-	-
2112016036110926	GARCIA LOPEZ MARCELINO	-	-	-	-
2112016036110929	AYALA VALDEZ NORMA EDITH	-	-	-	-
2112016036110933	COHHEBA PROYECTOS Y CONSTRUCCIONES S DE RL DE CV	-	-	-	-
2112016036110936	MARTINEZ CHAVEZ MARLENE	-	-	-	-
2112016036110938	SANCHEZ GONZALEZ JONATHAN ODIN	-	-	-	-
2112016036110940	GARCIA MARTINEZ JOAQUIN	-	-	-	-
2112016036110942	YAÑEZ HERRERA MARIA NAYELI	-	-	-	-
2112016036110946	MURILLO OLAYO LEONARDO	-	-	-	-
2112016036110947	INSTITUTO DE ESPECIALIDADES PARA SERVIDORES PÚBLICOS S.C.	-	-	-	-
2112016036110948	PEREZ PAZ FRANCISCO JAVIER	-	-	-	-
2112016036110949	TORRES SERENO SALVADOR	-	-	-	-
2112016036110950	BARRERA PONCE ANTONIO	-	56,930.80	56,930.80	-
2112016036110959	CASTAÑEDA SAUCEDO JUAN GABRIEL	-	-	-	-
2112016036110960	PACHECO GONZALEZ CESAR	-	-	-	-
2112016036110961	ALVAREZ FIGUEROA ADRIANA YAMILET	-	-	-	-
2112016036110964	EQUIPOS AGRICOLAS E INDRUSTIALES, S.A. DE C.V.	-	-	-	-
2112016036110965	HUETZEN GUILLEN GLORIA LILIANA	-	-	-	-
2112016036110968	ORTIZ SILVA LUIS	-	-	-	-
2112016036110970	TECNOLOGIAS	-	-	-	-
2112016036110971	MARAVILLAS BECERRIL LAURA NAYELI	-	-	-	-
2112016036110975	SERENO MAULION SAUL	-	-	-	-
2112016036110977	ALVARADO VARGAS HELIODORO	-	-	-	-
2112016036110978	RAMIREZ ESCALERA MIRIAM	-	-	-	-
2112016036110979	ALCALA BALTAZAR GEORGINA ADRIANA	-	-	-	-
2112016036110980	RANGEL RODRIGUEZ JUAN ALBERTO	-	-	-	-
2112016036110982	CASTILLO ZALDIVAR JOSE CUAUHTEMOC	-	-	-	-
2112016036110984	PEÑA GUILLEN JAIME	-	-	-	-

MUNICIPIO DE MADERO
BALANZA DE COMPROBACION DE LA CUENTA 10000-0160 A LA CUENTA 93000-1603
ACUMULADA AL MES DE DICIEMBRE DEL 2025
A NIVEL DE CUENTAS DE DETALLE

CUENTACONTABLE	DESCRIPCION	SALDO INICIAL	DEBE	HABER	SALDO FINAL
2112016036110987	ZARATE GALVAN CHRISTIAN VICTOR	-	-	-	-
2112016036110990	LEDEZMA GOMEZ ISIDRO	-	-	-	-
2112016036110993	CORNEJO ZEMPOALTECA OMAR	-	757,498.51	757,498.51	-
2112016036110994	MARTINEZ MAYA GONZALO	-	-	-	-
2112016036110995	SANCHEZ ARCOS EDUARDO	-	-	-	-
2112016036110998	ROCHA ANAYA GUILLERMO	-	-	-	-
2112016036111001	GARCIA MARTINEZ JOSE ANTONIO	-	-	-	-
2112016036111004	MARTIN FERNANDEZ MANUEL	-	-	-	-
2112016036111005	CRUZ ANGEL SAMUEL	-	-	-	-
2112016036111007	POMPA TREJO SOFIA EMINE	-	-	-	-
2112016036111008	GUTIERREZ CORTES JOSE CESAR	-	18,827.50	18,827.50	-
2112016036111009	ROCHA SEPULVEDA HECTOR ARMANDO	-	-	-	-
2112016036111010	SANTOYO SANCHEZ MARISOL	-	-	-	-
2112016036111013	VILLAGOMEZ GUERRERO SAUL	-	-	-	-
2112016036111015	VAZQUEZ MARTINEZ JULIO	-	-	-	-
2112016036111017	UNIVEX S.A.	-	-	-	-
2112016036111022	EKO CERCOS DE MEXICO SAS DE CV	-	-	-	-
2112016036111026	CONTRERAS DEL RIO GENARO EFRAIN	-	-	-	-
2112016036111027	PEREZ HERNANDEZ MARTIN	-	-	-	-
2112016036111028	SOLIZ HERRERA JAVIER	-	-	-	-
2112016036111029	VILLA AVALOS JOSE RAMIRO	-	-	-	-
2112016036111031	VILLASEÑOR ROSALES MA. JOVITA	-	-	-	-
2112016036111033	AGUILAR PONCE FRANCISCO	-	-	-	-
2112016036111037	GAONA ANGUIANO JESSICA	-	-	-	-
2112016036111040	AGUILAR ORTIZ RENE	-	-	-	-
2112016036111041	MATERIALES CRUZ DE CAMINOS S.A DE C.V	-	-	-	-
2112016036111042	AROL TEXTIL S DE RL DE CV	-	-	-	-
2112016036111045	RANGEL VARGAS MIGUEL ANGEL	-	-	-	-
2112016036111046	GUZMAN PEREZ LUIS GASTON	-	-	-	-
2112016036111048	ALCAUTER VAZQUEZ ADOLFO	-	-	-	-
2112016036111051	ROJAS GUERRERO SERGIO	-	-	-	-
2112016036111052	TRANSPORTES TURISTICOS MARVERTH SA	-	-	-	-
2112016036111054	RENTERIA MARROQUIN ADRIAN	-	-	-	-
2112016036111059	PERFILES Y PLANOS DEL RIO S.A DE C.V	-	-	-	-
2112016036111071	VILLEGAS VELAZQUEZ JOSE RAMON	-	-	-	-
2112016036111072	PROVEEDORA DE PAPELERIA Y CENTROS DE COMPUTO EMILIANUS SA DE CV	-	-	-	-
2112016036111076	RAMIREZ DORANTES SARA	-	-	-	-
2112016036111079	GERARDO RODRIGUEZ CUATHEMOC	-	-	-	-
2112016036111087	TENA FERNANDEZ GERMAN	-	-	-	-
2112016036111088	XXX	-	-	-	-
2112016036111089	RODRIGUEZ GONZALEZ MARIO JORGE	-	-	-	-
2112016036111090	VILLA GARCIA CIRILO	-	-	-	-
2112016036111092	VILLA VILLASEÑOR EVANGELINA	-	-	-	-
2112016036111093	OLMEDO GARRIDO JOEL	-	-	-	-
2112016036111094	MICROPROCESADORES Y COMPUTADORAS DE MORELIA S A. DE C.V.	-	-	-	-
2112016036111096	ENERGIA ECOLOGICA DE AMERICA SA DE CV	-	-	-	-
2112016036111098	FG TUBOS ACEROS Y HERRAMIENTAS SA DE CV	-	-	-	-
2112016036111100	ASICIADOS PINNE S.A. DE C.V.	-	-	-	-
2112016036111101	ASOCIADOS PINNE S.A. DE C.V.	-	-	-	-
2112016036111107	POMPA RANGEL ELVIA	-	-	-	-
2112016036111108	SERVICIOS INTEGRALES EN MEDIO AMBIENTE Y GFEOGRAFIA	-	83,520.00	83,520.00	-
2112016036111110	SANDOVAL SILVA ROBERTO OMAR	-	-	-	-
2112016036111112	BARAJAS VILLEGAS BRENDA LETICIA	-	-	-	-
2112016036111114	HERNANDEZ ARMAS JOSE	-	-	-	-
2112016036111118	SALAZAR ROSALES ULISES	-	-	-	-
2112016036111119	CONTRERAS GONZALEZ JOSE ELEAZAR	-	-	-	-
2112016036111121	SERVICIO GASOLINERO DEL ANGEL SA DE CV	-	-	-	-
2112016036111125	COMERCIAL BAVI S.A DE C.V.	-	-	-	-
2112016036111127	EQUIPOS & IMPLEMENTOS AGRÍCOLA Y FORESTAL DE VILLA MADERO	-	-	-	-
2112016036111130	CISNEROS CABALLERO EULOGIO	-	-	-	-
2112016036111134	AUTOMOTORES LA HUERTA, S.A. DE C.V.	-	-	-	-
2112016036111135	DICOFASA S. DE R.L. C.V.	-	122,869.73	122,869.73	-
2112016036111141	FIGUEROA VILLAGOMEZ ROBERTO	-	-	-	-
2112016036111142	GONZALEZ LARA BERENICE	-	-	-	-
2112016036111143	TAPIA ANGUIANO GERARDO	-	-	-	-
2112016036111146	GUTIERREZ GUTIERREZ BOLIVAR	-	-	-	-
2112016036111147	SOLUCIONES ADMINISTRATIVAS Y GUBERNAMENTALES ANTEQUERA SA DE CV	-	-	-	-
2112016036111149	BARRERA ALVEAR ALFREDO	-	-	-	-
2112016036111162	CORONA RANGEL MAURICIO	-	-	-	-
2112016036111163	VILLASEÑOR GAMIÑO JOSE URIEL	-	1,390.00	1,390.00	-
2112016036111166	JUCARS PROYECTOS Y CONSTRUCCIONES S DE RL DE CV	-	-	-	-
2112016036111167	PERIODISMO AVANTE	-	-	-	-
2112016036111169	CHAVEZ GONZALEZ RICARDO	-	19,500.00	19,500.00	-
2112016036111172	COMERCIAL RIVA PALACIO SA DE CV	-	-	-	-
2112016036111173	GARZA BARRIGA MIRNA JANET	-	-	-	-
2112016036111174	IBAÑEZ DORIA ALVARO	-	-	-	-
2112016036111176	AYALA TELLEZ CRESENCIANO	-	-	-	-
2112016036111177	FRAGA IZAGUIRRE LILIANA	-	-	-	-
2112016036111181	PEDRO CORRAL AGUSTIN	-	-	-	-
2112016036111182	ARREOLA GARCIA ANTONIO	-	-	-	-
2112016036111185	ANDRADE TADEO SALVADOR	-	-	-	-
2112016036111204	SANCHEZ ELISEA PEDRO	-	42,000.00	42,000.00	-
2112016036111205	GONZALEZ VARGAS HONORIO DAVID	-	-	-	-
2112016036111206	SANCHEZ SALTO SALVADOR	-	-	-	-
2112016036111208	ANAYA RODRIGUEZ JOSE GREGORIO	-	-	-	-
2112016036111210	FUNDACION MARKOPTIC AC	-	-	-	-
2112016036111212	TORRES ALONSO SAMUEL	-	-	-	-
2112016036111215	CHAVEZ MANDUJADO RAFAEL	-	-	-	-
2112016036111217	DEI LUCRII SA DE CV	-	-	-	-
2112016036111218	INSTITUTO DE ADMINISTRACIÓN DE BIENES Y ACTIVOS	-	-	-	-
2112016036111221	QUINTANA AYALA ZURIEL LIZZARDO	-	-	-	-
2112016036111227	JAIMES AGUIRRE JOSE LUIS	-	-	-	-
2112016036111229	TRANSPORTES ORAR S.A. DE C.V.	-	-	-	-
2112016036111231	KPTE TECNOLOGIA FISCAL SC	-	-	-	-
2112016036111232	FOMENTO INTEGRAL DE ESTRATEGIAS Y CAPACITACIONES PARA LA GESTIÓN I	-	-	-	-

MUNICIPIO DE MADERO

BALANZA DE COMPROBACION DE LA CUENTA 10000-0160 A LA CUENTA 93000-1603

ACUMULADA AL MES DE DICIEMBRE DEL 2025

A NIVEL DE CUENTAS DE DETALLE

CUENTACONTABLE	DESCRIPCION	SALDO INICIAL	DEBE	HABER	SALDO FINAL
2112016036111233	GARCIA SANCHEZ J. TRINIDAD	-	-	-	-
2112016036111234	VILLA VILLA ALEJANDRO	-	3,350.00	3,350.00	-
2112016036111237	GOMEZ RANGEL PABLO	-	-	-	-
2112016036111241	CONSULTORIA INFORMÁTICA MUNICIPAL	-	151,727.40	151,727.40	-
2112016036111242	VILCHIZ GARCIA GABRIEL	-	-	-	-
2112016036111244	ORTEGA GARCIA PAUL	-	-	-	-
2112016036111248	FERNANDEZ MANUEL MARTIN	-	-	-	-
2112016036111250	SAMANO FUERTE MA GUADALUPE	-	-	-	-
2112016036111251	TRUJILLO PEREZ EDGAR SAIT	-	-	-	-
2112016036111255	CERVANTES MORIYA EDUARDO	-	-	-	-
2112016036111257	BOYZO VILLANUEVA AUGUSTO	-	-	-	-
2112016036111259	SEGUROS BANORTE S.A. DE C.V. GRUPO FINANCIERO BANORTE	-	-	-	-
2112016036111260	SERVICIO DE ADMINISTRACION Y ENAJENACION DE BIENES	-	-	-	-
2112016036111262	GARCIA BEDOLLA ANGEL	-	-	-	-
2112016036111264	MAC SURTIDO SA DE CV	-	-	-	-
2112016036111268	PROYECTOS Y CONSTRUCCIONES HEGESA SA DE CV	-	-	-	-
2112016036111273	AYALA ALCANTARA RODRIGO	-	-	-	-
2112016036111278	CHAVEZ SANCHEZ MARIA PAULA	-	-	-	-
2112016036121286	ESPINOSA CARMONA DIEGO ANTHAR	-	-	-	-
2112016036121298	MUÑOZ SILVA JESUS ADRIAN	-	60,649.99	60,649.99	-
2112016036121299	VELEZ MARTINEZ CARLOS	-	-	-	-
2112016036121304	GOMEZ DELGADO CARLOS	-	-	-	-
2112016036121307	NUÑEZ GAONA ABDIEL	-	-	-	-
2112016036121309	GARCIA CARRILLO AGUSTIN	-	-	-	-
2112016036121310	GOMEZ VILLA ELIDIO	-	-	-	-
2112016036121315	INFANTE ZAVALA RICARDO	-	-	-	-
2112016036121321	DIAZ ALONZO ANTONIO	-	3,100.00	3,100.00	-
2112016036121322	RAVISA MOTORS SA DE CV	-	47,387.21	47,387.21	-
2112016036131321	GARCIA MEJIA EMILIA	-	-	-	-
2112016036131325	MAYOREO GCYM SA DE CV	-	-	-	-
2112016036131326	CENTRO DE FORMACION PEDAGOGICA E INNOVACION EDUCATIVA A.C.	-	-	-	-
2112016036131330	GARCIA PIZANO ELSA JULIETA	-	-	-	-
2112016036131332	COMERCIALIZADORA DE TRACTORES, S.A. DE C.V.	-	-	-	-
2112016036131334	DIAZ FULGENCIO EMMANUEL	-	-	-	-
2112016036131337	RUIZ ALVAREZ GONZALO ALBERTO	-	-	-	-
2112016036131342	JUAREZ CONTRERAS ALEJANDRO	-	306,799.78	306,799.78	-
2112016036131343	SERVICIOS DE INGENIERIA MORES SA DE CV	-	-	-	-
2112016036131344	ROJAS DURAN DINA	-	-	-	-
2112016036131345	FERCHY S.A. DE C.V.	-	-	-	-
2112016036131346	MARTINEZ SALGADO DENIS	-	30,777.00	30,777.00	-
2112016036131347	VILLA SANTOYO JUAN CARLOS	-	-	-	-
2112016036131353	VARGAS VIEYRA ISMAEL	-	-	-	-
2112016036131356	TENA ALVARADO KARINA	-	-	-	-
2112016036131357	GAONA PINEDA LIS ARIANA	-	-	-	-
2112016036131359	ZAVALA ALVAREZ NOEMI ELIZABETH	-	-	-	-
2112016036131365	TECNOLOGIAS CUBOX S.R.L. DE CV	-	567,093.03	567,093.03	-
2112016036131366	GARCIA CARRILLO AGUNTIN	-	-	-	-
2112016036131369	LABORATORIO DE COMPUTACION DE MICHOACAN S.A.DE C.V.	-	-	-	-
2112016036131371	BENITEZ CARDENAS ARTURO	-	-	-	-
2112016036131374	CHIMAL VERDUZCO JOSE ABRAHAM	-	-	-	-
2112016036131380	CENTRO DE IMPULSO PARA LA COMPETITIVIDAD LABORAL S.C.	-	-	-	-
2112016036131383	MORENO HERRERA JUAN FERNANDO	-	-	-	-
2112016036131387	RAMIREZ MEJIA ALEJANDRO	-	-	-	-
2112016036131392	MACIEL JIMENEZ DEMETRIO SALVADOR ROBERTO	-	-	-	-
2112016036131394	REZATI INGENIERIA S DE RL DE CV	-	-	-	-
2112016036131401	GONZALEZ LOPEZ MARIA	-	-	-	-
2112016036131418	REFUGIO EJERCITO DEL CORDERO AC	-	-	-	-
2112016036131420	ZAMUDIO SANCHEZ ROSA	-	13,270.66	13,270.66	-
2112016036131424	SEMILLAS BARRIGA S.P.R DE R.L.	-	-	-	-
2112016036131425	SALCO OBRAS Y PROYECTOS INTEGRALES SA DE CV	-	-	-	-
2112016036131431	COMERCIALIZADORA FORESTAL COMDHP S.A DE C.V	-	19,194.07	19,194.07	-
2112016036131434	RAMIREZ ROSILES LORENZO	-	-	-	-
2112016036131438	CAZARES ALVAREZ GERMAN	-	-	-	-
2112016036131440	ASCENCIO PULIDO SERGIO ALEJANDRO	-	-	-	-
2112016036131441	MEJIA MENDOZA JOAQUIN	-	-	-	-
2112016036131446	X X X	-	-	-	-
2112016036131448	PUBLICIDAD SIGLO XX,SA DE CV	-	-	-	-
2112016036131449	GARCIA TORRES ELIAS	-	-	-	-
2112016036131451	NAVARRO ORTIZ ARNOLDO	-	-	-	-
2112016036131454	CERVANTES MARQUEZ ROSALBA	-	-	-	-
2112016036131468	MORALES GUICHARD ROGER JOAQUIN	-	-	-	-
2112016036131471	DESARROLLO GRAFICO DE MICHOACAN S.A DE C.V.	-	-	-	-
2112016036131477	BRAHMA CONCEPT SOLUTIONS SA DE CV.	-	-	-	-
2112016036131478	CARRILLO JACUINDE CARLOS	-	-	-	-
2112016036131485	OLIVARES PEDRAZA JOSE GUADALUPE	-	8,700.00	8,700.00	-
2112016036131486	GOMEZ LOPEZ ERIK ESPARTACO	-	-	-	-
2112016036131487	MANDUJANO MEZA SINHUE	-	-	-	-
2112016036131497	GARCIA SERENO LETICIA	-	1,447,426.10	1,447,426.10	-
2112016036131498	AGUILAR MONDRAGON ALEJANDRO	-	-	-	-
2112016036131499	SANCHEZ GALVEZ RICARDO	-	-	-	-
2112016036131500	PASCUAL BAUTISTA EPIFANIO FRANCISCO	-	-	-	-
2112016036131502	DISMORA, S.A. DE C.V.	-	-	-	-
2112016036131503	VEGA CARDENAS CARLOS	-	-	-	-
2112016036131504	MADRIGAL LEAL SANDRA	-	-	-	-
2112016036131505	GARCIA LOPEZ JOSE MARIA	-	-	-	-
2112016036131506	RENDON JAIMES LIDIA ZURIT	-	-	-	-
2112016036131508	MARCOS SANCHEZ OMAR	-	-	-	-
2112016036131516	ROJAS CALDERON CARLOS	-	-	-	-
2112016036131517	HURTADO DIAZ JOSUE	-	50,300.80	50,300.80	-
2112016036131518	CUEVAS MICHEL ERIKA KARINA	-	-	-	-
2112016036131521	ACERO EXPRESS MORELIA SA DE CV	-	-	-	-
2112016036131523	SANCHEZ ORTIZ CARLOS	-	-	-	-
2112016036131524	ORGANIZACION RODEF DE MEXICO SA DE CV	-	-	-	-
2112016036131525	ALCAUTER AYALA LUCILA	-	-	-	-
2112016036131526	MELCHOR MENDEZ ARTURO	-	-	-	-

MUNICIPIO DE MADERO
BALANZA DE COMPROBACION DE LA CUENTA 10000-0160 A LA CUENTA 93000-1603
ACUMULADA AL MES DE DICIEMBRE DEL 2025
A NIVEL DE CUENTAS DE DETALLE

CUENTACONTABLE	DESCRIPCION	SALDO INICIAL	DEBE	HABER	SALDO FINAL
2112016036131527	CONSTRUCTORA ABCOMA SA DE CV	-	-	-	-
2112016036131528	CERDA REYES ISAEL YOVANI	-	-	-	-
2112016036131529	ALVAREZ PEREZ IGNACIO ISRAEL	-	-	-	-
2112016036131538	BICI PRO SA DE CV	-	-	-	-
2112016036131540	INSTITUTO PARA DEVOLVER AL PUEBLO LO ROBADO	-	-	-	-
2112016036131541	INOVACAR DE MEXICO S DE RL DE CV	-	-	-	-
2112016036131543	DIAZ AYALA ESTEBAN	-	-	-	-
2112016036131544	MARTINEZ GUTIERREZ URIEL	-	-	-	-
2112016036131546	ROSALES BARROSO CLEMENTE JOEL	-	-	-	-
2112016036131547	MORIYA VILLASEÑOR YEISHI	-	-	-	-
2112016036131548	CAMINOS Y PUENTES MICHOACANOS SA DE CV	-	-	-	-
2112016036131551	VILLA VILLASEÑOR ALVARO	-	-	-	-
2112016036131552	ALCAUTER IBARRA HEBER EVERARDO	-	-	-	-
2112016036131554	MORALES BARAJAS GUILLERMO	-	62,861.48	62,861.48	-
2112016036131556	ARMAS SUAREZ SAUL	-	240,989.39	240,989.39	-
2112016036131559	PEÑA BUITRON MARINA	-	11,621.89	11,621.89	-
2112016036131560	COMERCIALIZADORA REM	-	-	-	-
2112016036131561	COLM STRAMEX, S.A. DE C.V.	-	-	-	-
2112016036131594	CAMARGO SANTILLAN ALEJANDRA GUADALUPE	-	-	-	-
2112016036131595	COMERCIALIZADORA CRYNA SA DE CV	-	-	-	-
2112016036131596	PEREZ MORON MARCELA	-	-	-	-
2112016036131597	ORTEGA AVILA EDUARDO	-	30,084.60	30,084.60	-
2112016036131600	GRUPO ABARROTERO LOPEZ VILLANUEVA S.A DE C.V.	-	-	-	-
2112016036131604	MORALES BA GUILLERMO	-	-	-	-
2112016036131610	CARBAJAL ALBA DANIEL	-	-	-	-
2112016036131612	VARGAS GARCIA LUIS	-	-	-	-
2112016036131613	VARGAS BARAJAS OCTAVIO	-	-	-	-
2112016036131615	LEMUS MENDOZA MARIANA TRINIDAD	-	-	-	-
2112016036131616	CARRILLO JUAREZ SAMUEL	-	-	-	-
2112016036131617	GARCIA TORRES HUMBERTO	-	-	-	-
2112016036131618	SALAZAR ROMERO GERARDO	-	-	-	-
2112016036131619	GONZALEZ ZAMUDIO MARTIN	-	14,800.00	14,800.00	-
2112016036131620	MONTES ESTRADA JUAN CARLOS	-	11,622.00	11,622.00	-
2112016036131621	MOTOS MORELIA SA DE CV	-	-	-	-
2112016036131628	CFE DISTRIBUCION CENTRO OCCIDENTE	-	-	-	-
2112016036131629	INDUSTRIAL DE PINTURAS VOLTON, S.A. DE C.V.	-	-	-	-
2112016036131630	AVANCE Y TECNOLOGIA COMERCIAL, S.A. DE C.V.	-	-	-	-
2112016036131632	TAPIA DURAN MARIA ERIDANY	-	-	-	-
2112016036131633	DURAN GONZALEZ ANGELICA	-	26,000.01	26,000.01	-
2112016036131634	ANAYA OSEGUERA ISIS	-	-	-	-
2112016036131641	CASTELLANOS CAMPOS RODRIGO	-	-	-	-
2112016036131642	VILLASEÑOR VAZQUEZ PAULINA	-	-	-	-
2112016036131645	VARGAS GONZALEZ JOSE ANTONIO CIRO	-	-	-	-
2112016036131646	AGUILAR GONZALEZ JOSE CARLOS	-	-	-	-
2112016036131647	VILLA MARTINEZ JOSE URIEL	-	-	-	-
2112016036131649	LICEA ARREOLA DAVID	-	-	-	-
2112016036131653	KATSIRO TIERRAS Y PAVIMENTOS SA DE CV	-	-	-	-
2112016036131657	SANTIAGO RAMIREZ JESUS	-	-	-	-
2112016036131664	PIÑON BARRIGA LUIS FELIPE	-	-	-	-
2112016036131667	VERDUZCO MARTINEZ BARBARA GABRIELA	-	-	-	-
2112016036131669	BARRERA ALVEAR JUAN	-	15,000.00	15,000.00	-
2112016036131671	JUAREZ ARREOLA PEDRO	-	-	-	-
2112016036131672	COMERCIALIZADORA ANOHA, S.A. DE C.V.	-	-	-	-
2112016036131673	RAMIREZ LAZARO CANDELARIO	-	-	-	-
2112016036131677	TAVERA LUCATERO MARIANA	-	-	-	-
2112016036131695	SERRANO ORTIZ ELVIA ROSARIO	-	-	-	-
2112016036131696	AGUA POTABLE DE MICHOACAN SA DE CV	-	-	-	-
2112016036131698	GARCIA ESCOBEDO CHRISTIAN OMAR	-	-	-	-
2112016036131700	ROSALES BARAJAS ENRIQUE	-	-	-	-
2112016036131702	SEGUBAJIO SA DE CV	-	-	-	-
2112016036131708	BENITEZ ACOSTA REMEDIOS	-	-	-	-
2112016036131710	HUERTA ALBOR AMERICA VIANEY	-	-	-	-
2112016036131711	IMPELE CONSTRUCCIONES SA DE CV	-	-	-	-
2112016036131713	AB COMERCIAL DE MICHOACAN SA DE CV	-	-	-	-
2112016036131714	CHAVEZ CORREA IGNACIO	-	-	-	-
2112016036131719	CONSTRUCTORA ARQUIMETRIKA SA DE CV	-	-	-	-
2112016036131720	CONSTRUCCIONES PROGRESIVAS DE GUERRERO SA DE CV	-	-	-	-
2112016036131721	FERTILIZANTES DE LA ABUNDANCIA	-	-	-	-
2112016036131722	PITA GUTIERREZ CORNELIO	-	-	-	-
2112016036131728	MONDRAGON CAMARGO SUSAN MARGOT	-	-	-	-
2112016036131729	RAMOS CARAPIA JOSE MANUEL	-	-	-	-
2112016036131739	GONZALEZ PIZANO FRANCISCO JAVIER	-	-	-	-
2112016036141819	MENDEZ CABALLERO MARCELA DE JESUS	-	-	-	-
2112016036141820	GUERRERO TZINTZUN ANA MARIA	-	-	-	-
2112016036141849	MERLO OROZCO LUIS ARNOLDO	-	-	-	-
2112016036141850	SANCHEZ CALDERON NORMA CECILIA	-	-	-	-
2112016036141851	SILVA VAZQUEZ JULIAN	-	-	-	-
2112016036141853	PAZ ALTAMIRANO OCTAVIO	-	-	-	-
2112016036141854	SANTACRUZ RODRIGUEZ BRENDA	-	-	-	-
2112016036141855	PIGMACOLOR SA DE CV	-	-	-	-
2112016036141857	SERVICIOS DE BANQUETES Y PUBLICIDAD KORS, S.A. DE C.V.	-	-	-	-
2112016036141859	MORIYA VILLASEÑOR AIKO YAHAIRA	-	-	-	-
2112016036141860	GONZALEZ SALAZAR PATRICIA MARGARITA	-	-	-	-
2112016036141861	MORALES HUERTA NATANAEL	-	-	-	-
2112016036141862	BUCIO LOPEZ CRESENCIO MATEO	-	-	-	-
2112016036141863	OLVERA GUZMAN JOSE EFRAIN	-	-	-	-
2112016036141864	RODRIGUEZ HERNANDEZ TERESA	-	-	-	-
2112016036141865	FUENTES ROCHA ALFREDO	-	30,410.59	30,410.59	-
2112016036141866	COMERCIALIZADORA IX 99	-	-	-	-
2112016036141867	CLOGIER S.A. DE C.V.	-	-	-	-
2112016036141868	GRUPO GRATO COMERCIALIZADORA	-	-	-	-
2112016036141876	DISTRIBUIDORA Y EDIFICADORA ARQJACI SA DE CV	-	-	-	-
2112016036141880	RECTIFICACIONES AUTOMOTRICES GUTMAR, S.A. DE C.V.	-	16,745.73	16,745.73	-
2112016036141881	SERVICIOS EN INFORMATICA KLEYNS, A.S.	-	-	-	-
2112016036141884	ASOCIACION DE DEPORTISTAS MICHOACANOS SOBRE SILLAS DE RUEDAS AC	-	-	-	-

MUNICIPIO DE MADERO
BALANZA DE COMPROBACION DE LA CUENTA 10000-0160 A LA CUENTA 93000-1603
ACUMULADA AL MES DE DICIEMBRE DEL 2025
A NIVEL DE CUENTAS DE DETALLE

CUENTACONTABLE	DESCRIPCION	SALDO INICIAL	DEBE	HABER	SALDO FINAL
2112016036141885	DISTRIBUIDORES GPS EN MEXICO SA DE CV	-	-	-	-
2112016036141886	SIERRA TELLO FIDEL ALEJANDRO	-	-	-	-
2112016036141887	ZAMORA ARROYO ISABEL	-	-	-	-
2112016036141888	ARROYO CARLON ASYUT	-	-	-	-
2112016036141890	FLORES CORTES ALEJANDRO	-	-	-	-
2112016036141891	HASE SOLUCIONES NETWORK	-	1,647.00	1,647.00	-
2112016036141896	GONZALEZ HERREJON CELINA	-	-	-	-
2112016036141897	AUTOSOLUCIONES DE MOREIA	-	-	-	-
2112016036141899	ANDRADE NAVARRO MARCO TULIO	-	-	-	-
2112016036141901	NAVARRO MEDINA ARIANA	-	-	-	-
2112016036141902	REFACCIONARIA MEXICANA DEL CENTRO	-	-	-	-
2112016036141903	TUBERIAS CORRUGADOS Y PVC HIDRAULICOS	-	-	-	-
2112016036141907	ROJAS OCHOA ALFONSO	-	197,331.16	197,331.16	-
2112016036141908	TECNOLOGIA SIGYN	-	-	-	-
2112016036141909	OLVERA TREJO JESUS CLEMENTE	-	-	-	-
2112016036141910	CORTES GUERRA JULIA	-	-	-	-
2112016036141911	CIPLAS SA DE CV	-	-	-	-
2112016036141912	ELIZEP CONSTRUCCIONES SA DE CV	-	-	-	-
2112016036141913	CASTAÑEDA GARCIA SILVIA ITZEL	-	1,596,016.82	1,596,016.82	-
2112016036141914	RODRIGUEZ AGUILAR GABRIEL	-	-	-	-
2112016036141916	BARBOSA SANCHEZ HECTOR MANUEL	-	-	-	-
2112016036141919	CENTRO TURISTICO BALNEARIO VISTA BELLA	-	-	-	-
2112016036141920	EXPERIENCE FOREVER EVA	-	-	-	-
2112016036141921	RENDON GARCIA RODRIGO	-	-	-	-
2112016036141922	CORTES GARCIA GEOVANI RICARDO	-	-	-	-
2112016036141923	AGROGEN	-	4,642,530.00	4,642,530.00	-
2112016036141924	SAUNO CONTRERAS FRIDA	-	-	-	-
2112016036141925	CORPORATIVO DE CONSTRUCCION AMIDA	-	-	-	-
2112016036141926	COMERCIALIZADORA NERAL	-	546,324.53	546,324.53	-
2112016036141928	RODRIGUEZ DIAZ LUIS ALBERTO	-	-	-	-
2112016036141929	ROJAS VILLALOBOS ALAN	-	-	-	-
2112016036141931	ESTANCIA DE REHABILITACION VOLUNTARIA PARA ADICTOS SENDERO DE VID/	-	-	-	-
2112016036141932	REYES AGUILAR JOSE RUBEN	-	-	-	-
2112016036141933	MUNICIPIO DE MORELIA MICH	-	535,010.00	535,010.00	-
2112016036141934	POLIETILENOS RAGUZ	-	-	-	-
2112016036141935	LOPEZ BERNAL KATIA MAGALY	-	-	-	-
2112016036141936	ARREOLA GAMIÑO MARIA ISABEL	-	-	-	-
2112016036141937	HERNANDEZ RODRIGUEZ MORELOS	-	-	-	-
2112016036141942	ESPINOZA VALENCIA HONORIO	-	25,974.00	25,974.00	-
2112016036141950	RUIZ ALEGRIA EDDY	-	-	-	-
2112016036141951	TOSCANO ARREOLA JAIME JESUS	-	-	-	-
2112016036141952	SANCHEZ MAGALLAN LUIS JAVIER	-	-	-	-
2112016036141954	GARCIA CRUZ ANTONIO	-	-	-	-
2112016036141955	MACEDONIO LOPEZ FRANCISCO JAVIER	-	-	-	-
2112016036141957	MERCH MARKETING Y PUBLICIDAD	-	-	-	-
2112016036141958	RAMIREZ URIBE JOSE LUIS	-	-	-	-
2112016036141959	MARROQUIN URIBE CLAUDIA LIZBETH	-	373.00	373.00	-
2112016036141962	BRENCH PARK COMERCIALIZADORA	-	-	-	-
2112016036141965	JACUINDE VILLA LILIANA YASMIN	-	-	-	-
2112016036141966	AYALA GUZMAN JOSE ANTONIO	-	-	-	-
2112016036141969	HERNANDEZ GARCIA OLIVIA	-	-	-	-
2112016036141971	MURILLO GONZALEZ ARTURO	-	-	-	-
2112016036141973	MORFIN FARIAS EUGENIO YOAV	-	-	-	-
2112016036141974	COLEMAN GRAY COMERCIALIZADORA	-	-	-	-
2112016036141975	SANTOYO SAAVEDRA ANA MARIA	-	-	-	-
2112016036141976	BERRIOS GUZMAN RAMIRO	-	-	-	-
2112016036141977	COMERCIALIZADORA ARNAVAD	-	-	-	-
2112016036141978	LOPEZ TORRES GUILLERMO ADRIAN	-	-	-	-
2112016036141979	AUTOTRANSPORTES TURISTICOS VASCO DE QUIROGA	-	-	-	-
2112016036141981	AGUILAR BARRIGA MARYCARMEN	-	6,920.51	6,920.51	-
2112016036141982	ZARATE IBARRA JULIO CESAR	-	-	-	-
2112016036141983	TORRES CHAVEZ NICOLAS	-	32,062.40	32,062.40	-
2112016036141984	CHOCOLATES CLATT	-	-	-	-
2112016036141985	MAPKKLEX SA DE CV	-	381,210.05	381,210.05	-
2112016036141986	ZAMUDIO SALDAÑA MIGUEL ANGEL	-	-	-	-
2112016036141987	CORTES REYES ALEJANDRO	-	-	-	-
2112016036141989	CHAVEZ GONZALEZ RUBEN ANGEL	-	-	-	-
2112016036141990	HUERTA ALBOR AMERICA VIANEY	-	-	-	-
2112016036141991	DE JESUS ALVAREZ DEMETRIO	-	-	-	-
2112016036141992	CORTES CARRASCO MARTIN	-	-	-	-
2112016036141997	SOLIS PEREZ ADRIAN	-	-	-	-
2112016036142000	CHIMAL VERDUZCO JAIRO JAVIER	-	-	-	-
2112016036142001	AGUILAR GONZALEZ JUAN CARLOS	-	31,086.36	31,086.36	-
2112016036142002	CAZARES GONZALEZ ALFONSO DAVID	-	40,890.00	40,890.00	-
2112016036142003	GARCIA NARANJO MARIA GUADALUPE	-	-	-	-
2112016036142004	DISTRIBUIDORA Y ABESTECEDORA COMERCIAL REYNAT	-	-	-	-
2112016036142005	LOPEZ RODRIGUEZ JUAN CARLOS	-	-	-	-
2112016036142009	SERRATO PEREZ ANTONIO	-	-	-	-
2112016036142010	CONSTRUMUNDO DE MORELIA	-	-	-	-
2112016036142013	CORTES ALANIS ARMINDA ARACELI	-	52,729.86	52,729.86	-
2112016036142014	MORENO MENDEZ ADRIAN SALVADOR	-	157,620.92	157,620.92	-
2112016036142015	IMPRENTA REDES Y MEDIOS MKT	-	-	-	-
2112016036142019	GRUPO AZULEJERO DE MAYORISTAS	-	-	-	-
2112016036142020	BBVA BANCOMER, S.A., INSTITUCIÓN DE BANCA MÚLTIPLE, GRUPO FINANCIEI	-	-	-	-
2112016036142021	CRUZ BONALES OMAR	-	-	-	-
2112016036142022	HERNANDEZ TLAXCALTECA MARIA VIANEY	-	-	-	-
2112016036142023	LOPEZ ALCARAZ HUMBERTO	-	-	-	-
2112016036142030	HILLENDS COMMERCIAL	-	307,613.57	307,613.57	-
2112016036142031	CAMACHO TREJO CATALINA EUFEMIA	-	-	-	-
2112016036142036	CORIA GUTIERREZ JOSE LUIS	-	-	-	-
2112016036142037	HERNANDEZ PEREZ SAUL	-	-	-	-
2112016036142038	KIMBERLY JENNIFER NAVARRO RODRIGUEZ	-	65,375.00	65,375.00	-
2112016036142039	KANZAS TECNICOS INDUSTRIALES Y DE CONSTRUCCION	-	-	-	-
2112016036142042	HABILITADORA DE CRISTALERIAS MEXICANAS	-	-	-	-
2112016036142043	PRACE INNOVACIONES	-	-	-	-

MUNICIPIO DE MADERO
BALANZA DE COMPROBACION DE LA CUENTA 10000-0160 A LA CUENTA 93000-1603
ACUMULADA AL MES DE DICIEMBRE DEL 2025
A NIVEL DE CUENTAS DE DETALLE

CUENTACONTABLE	DESCRIPCION	SALDO INICIAL	DEBE	HABER	SALDO FINAL
2112016036142044	PAVIMENTOS ASFALTICOS TRES MARIAS	-	-	-	-
2112016036142047	TORO Y LUNA COMERCIALIZADORA	-	-	-	-
2112016036142048	AGENCIA DE PUBLICIDAD VENTAS Y MARKETING MABEL	-	-	-	-
2112016036142049	CONSTRUCTORA CIVIL GAS Y ELECTRICA	-	-	-	-
2112016036142053	CONSTRUCCIONES, MANTENIMIENTO Y RENTA DE MAQUINARIA SAYDAV	-	-	-	-
2112016036142054	VARGAS OCHOA ARON EDGAR	-	-	-	-
2112016036142055	DUEÑAS GARCIA LUIS ANGEL	-	-	-	-
2112016036142056	ORTUÑO FLORES AZUCENA DE LOS ANGELES	-	-	-	-
2112016036142057	CASTILLO GUERRERO MARIA DEL CARMEN	-	-	-	-
2112016036142058	SUMINISTRADORA DE INSUMOS Y MATERIALES PARA LA CONSTRUCCION BRIC	-	-	-	-
2112016036142059	FABRICA DE CARTON Y EMBALAJE IGLEMOC	-	-	-	-
2112016036142060	CONSORCIO Y COMERCIALIZADORA AGROINDUSTRIAL PARA EL CRECIMIENTO	-	-	-	-
2112016036142061	VIANDE ESPECIALISTAS EN CARNE Y GASTRONOMICO	-	-	-	-
2112016036142063	MATERIALES PARA LA CONSTRUCCION CEADAN	-	-	-	-
2112016036142064	IBARRA HUERTA HERIBERTO	-	-	-	-
2112016036142066	CHAVEZ GUTIERREZ SALVADOR	-	-	-	-
2112016036142069	COMERCIALIZADORA 209	-	-	-	-
2112016036142070	COMERCIALIZADORA CHITOOBE	-	-	-	-
2112016036142071	COMERCIALIZADORA INTERMEDIARIA DE BIENES, INSUMOS Y MATERIA PRIM/	-	-	-	-
2112016036142072	HUANOSTO GUILLEN MARIA DEL SOCORRO	-	-	-	-
2112016036142073	COMERCIALIZADORA CRHERAM	-	-	-	-
2112016036142075	ZAMUDIO SALDAÑA GONZALO	-	-	-	-
2112016036142076	VELAZQUEZ SALDAÑA MARIO RAMON	-	26,000.00	26,000.00	-
2112016036142077	CAMPOS MORFIN GABRIELA ELIZABETH	-	-	-	-
2112016036142078	CARAKOY COMERCIALIZADORA	-	-	-	-
2112016036142117	BOUNCEE TECHNOLOGY ECOMMERCE	-	-	-	-
2112016036142119	QUIRURGICA MEDICA VELASCO S.A DE C.V	-	-	-	-
2112016036142121	ALFARO VILLASEÑOR JUAN CARLOS	-	-	-	-
2112016036142122	PEREZ CERVANTES JOSE	-	20,580.06	20,580.06	-
2112016036142124	SISTEMAS EIR THAIS	-	-	-	-
2112016036142126	MANTENIMIENTO Y SERVICIOS TIAVSA S.A DE C.V	-	-	-	-
2112016036142127	CARLOS ORTIZ JESUS	-	-	-	-
2112016036142128	PARLY CONSTRUCCION	-	-	-	-
2112016036142129	SANTILLAN FLORES JESUS	-	-	-	-
2112016036142131	MURILLO ALVAREZ LORENZO ANTONIO	-	-	-	-
2112016036142132	FACTORY SEGGPOL	-	-	-	-
2112016036142133	AVILA ZAMUDIO MARIA DE LOURDES	-	-	-	-
2112016036142134	QUINTA SAUZ	-	-	-	-
2112016036142135	LOPEZ DURAN DIEGO	-	1,800.00	1,800.00	-
2112016036142136	INGENIERIA Y CONSTRUCCION IVCON	-	165,880.00	165,880.00	-
2112016036142140	RANGEL RODRIGUEZ GUSTAVO	-	155,168.58	155,168.58	-
2112016036142144	HUERTA ROMERO RAFAEL	-	-	-	-
2112016036142146	ORTIZ MAULEON NARCIDALIA	-	84,400.57	84,400.57	-
2112016036142147	NEUMATICOS MUEVETIERRA	-	171,316.68	171,316.68	-
2112016036142148	SANCHEZ SILVA SHEILA CATALINA	-	-	-	-
2112016036142150	VILLASEÑOR GARCIA SALVADOR	-	-	-	-
2112016036142153	BALDERAS SANTILLAN JOSE DE JESUS	-	-	-	-
2112016036142155	GARCIA SUAREZ MARISOL	-	51,842.00	51,842.00	-
2112016036142156	JANBOOAS	-	89,320.00	89,320.00	-
2112016036142159	MOTOCICLETAS PROFESIONALES SA DE CV	-	-	-	-
2112016036142160	BONERIA	-	-	-	-
2112016036142161	LECHALBERG	-	29,000.00	29,000.00	-
2112016036142162	VELAZQUEZ DOMINGUEZ JORGE	-	-	-	-
2112016036142163	COMERCIALIZADORA LACANJU	-	-	-	-
2112016036142164	JIMENEZ SARMIENTO MARTHA	-	-	-	-
2112016036142165	XMC SERVICIOS DE LIMPIEZA PROFESIONAL	-	-	-	-
2112016036142166	SANCHEZ ANZA JUAN CARLOS	-	-	-	-
2112016036142167	OMNI PRODUCTOS DE CONSUMO ALOPATA	-	-	-	-
2112016036142168	GONZALEZ SANTOS ENRIQUE	-	-	-	-
2112016036142169	MARTINEZ MERINO MONICA IBET	-	107,903.20	107,903.20	-
2112016036142170	TENTORY GARCIA HEVER	-	-	-	-
2112016036142171	RIVERA MEDINA VICTOR DANIEL	-	15,674.99	15,674.99	-
2112016036142172	CAZARES GONZALEZ ERICK	-	100,055.01	100,055.01	-
2112016036142176	MELROHS PROFESIONAL	-	36,656.00	36,656.00	-
2112016036142177	COMERCIO INTEGRAL QHENTH	-	1,871,057.61	1,871,057.61	-
2112016036142178	GAS MONKEY DEL SURESTE	-	32,480.00	32,480.00	-
2112016036142179	FABRICANTES WAWANESSA	-	-	-	-
2112016036142180	CARLOS RODRIGO NARANJO CAMACHO	-	5,832.00	5,832.00	-
2112016036142181	TAVERA MADRIGAL ANTONIO	-	6,240.80	6,240.80	-
2112016036142183	BUSINESS GRUPO AVE	-	55,207.83	55,207.83	-
2112016036142184	VILLA MADERO EJIDO	-	3,000.00	3,000.00	-
2112016036142187	NINIZ PAÑEDA MILTON ARIEL	-	16,224.01	16,224.01	-
2112016036142189	BARAJAS MAULEON KARLA	-	123,250.00	123,250.00	-
2112016036142191	ALFARO GARCIA MARIA OLIVA	-	110,367.01	110,367.01	-
2112016036142193	PROMOTORA ARTÍSTICA Y EVENTOS LUXURY	-	118,606.00	118,606.00	-
2112016036142194	DRAKKAR SERVICIOS INTEGRALES EN IMAGEN CORPORATIVA	-	2,900.00	2,900.00	-
2112016036142195	OLLSA FORMACION EMPRESARIAL SA DE CV	-	359,641.04	359,641.04	-
2112016036142196	EMATRER S.A. DE C.V.	-	77,743.20	77,743.20	-
2112016036142197	OBRAS Y PROYECTOS ADKOL	-	777,328.24	777,328.24	-
2112016036142198	SALGADO GARCIA CARMEN	-	32,877.70	32,877.70	-
2112016036142199	SALTO OROZCO JOEL	-	234,285.38	234,285.38	-
2112016036142201	BUCIO POSADAS LUIS JAIRO LEVI	-	193,440.00	193,440.00	-
2112016036142202	VILLA ZAKBEH, CAMINO DE LUZ	-	57,500.00	57,500.00	-
2112016036142203	SANTOS EUGENIO MANUEL	-	68,150.00	68,150.00	-
2112016036142206	SISTEMAS CIBERNETICOS DE COMPUTO SA DE CV	-	14,355.00	14,355.00	-
2112016036142207	GARCIA MAGALLANES ROSAURA	-	200,000.00	200,000.00	-
2112016036142208	ROSALEZ GARCIA JAVIER	-	40,000.00	40,000.00	-
2112016036142209	RMN HOSE WEALTH MANAGEMENT	-	25,000.00	25,000.00	-
2112016036142210	BONALEC SERVICIOS SA DE CV	-	131,196.00	131,196.00	-
2112016036142211	GALLARDO DELMA GABRIELA	-	2,500.00	2,500.00	-
2112016036142212	AUTO PARTES Y MAS	-	2,721.00	2,721.00	-
2112016036142213	TIENDAS TRES B	-	13,469.50	13,469.50	-
2112016036142214	GOMEZ CARLON MA ADORACION	-	-	-	-
2112016036142215	DESERTROUSE	-	378,331.49	378,331.49	-
2112016036142216	VALLAMORZA	-	2,093.00	2,093.00	-

MUNICIPIO DE MADERO
BALANZA DE COMPROBACION DE LA CUENTA 10000-0160 A LA CUENTA 93000-1603
ACUMULADA AL MES DE DICIEMBRE DEL 2025
A NIVEL DE CUENTAS DE DETALLE

CUENTACONTABLE	DESCRIPCION	SALDO INICIAL	DEBE	HABER	SALDO FINAL
2112016036142217	TORREZ CABRERA DANIEL	-	101,000.00	101,000.00	-
2112016036142218	MULTIFUNCIONAL KALVADAN	-	126,692.26	126,692.26	-
2112016036142219	TAFOLLA HURTADO MARIA GUADALUPE	-	100,973.00	100,973.00	-
2112016036142220	PROFILSA	-	1,540.00	1,540.00	-
2112016036142221	BASURTO PEREZ DELIA GUADALUPE	-	5,500.00	5,500.00	-
2112016036142222	CNR OIL QUALITY PRODUCTS S DE RL DE CV	-	178,629.00	178,629.00	-
2112016036142223	COMERCIALIZADORA DE MOTOCICLEAS DE CALIDAD	-	43,999.00	43,999.00	-
2112016036142224	REYES BRAVO JUAN FRANCISCO	-	2,646.00	2,646.00	-
2112016036142225	DHL EXPRESS MEXICO	-	1,220.85	1,220.85	-
2112016036142226	RIDE PROFESIONISTAS	-	141,930.01	141,930.01	-
2112016036142227	MACBA HIDRAULICOS	-	45,774.40	45,774.40	-
2112016036142228	ENVASADORAS DE AGUA DE MICHOACÁN SAN-LU	-	23,938.90	23,938.90	-
2112016036142229	CONRIBO DESARROLLOS Y PROYECTOS	-	4,408.00	4,408.00	-
2112016036142230	DURAN ALCAUTER J. TRINIDAD	-	6,960.00	6,960.00	-
2112016036142233	EDIFICACIONES E INGENIERIA IGUATEMI	-	35,018.08	35,018.08	-
2112016036142234	AUTO CLUTCH DE MEXICO S.A.C.V	-	8,350.00	8,350.00	-
2112016036142235	BARAJAS OCHOA ROGELIO	-	2,195.00	2,195.00	-
2112016036142236	LLANTAS Y SERVICIOS SANMAR	-	136,580.15	136,580.15	-
2112016036142237	TORRES HERNANDEZ MA. DEL CARMEN	-	53,824.00	53,824.00	-
2112016036142238	BRICEÑO RAMIREZ ZULEXY ELIANNI	-	51,300.06	51,300.06	-
2112016036142239	GRUPO SANTO ESTRATEGIA Y GESTION	-	15,000.00	15,000.00	-
2112016036142240	95/24 MEXICO	-	32,364.00	32,364.00	-
2112016036142242	MAS TUBO	-	43,772.83	43,772.83	-
2112016036142243	QUATTRO COMERCIALIZADORA INDUSTRIAL Y DE SERVICIOS SA DE CV	-	6,444.39	6,444.39	-
2112016036142244	INGENIERIA EN CONSTRUCCIÓN HORIZONTAL	-	386,701.86	386,701.86	-
2112016036142245	ANDAMAPA GRUPO GASTRONOMICO	-	3,844.96	3,844.96	-
2112016036142247	FELIX PARRA GRACIELA	-	887.00	887.00	-
2112016036142248	SALTO ARREOLA JOSE DANIEL	-	2,826.94	2,826.94	-
2112016036142249	PANOLI MORELIA	-	840.00	840.00	-
2112016036142250	MORELOS SANTOYO MIGUEL ANGEL	-	7,740.00	7,740.00	-
2112016036142251	COCINA TRADICIONAL LA CASA DE BLANCA	-	5,800.00	5,800.00	-
2112016036142252	MULTISERVICIOS Y REFACCIONES MAZTER	-	37,060.00	37,060.00	-
2112016036142253	INTEGRACION DE PROYECTOS CORPORATIVOS ALEMIAN	-	5,834.80	5,834.80	-
2112016036142254	BODEGAS MIRANDA HERMANOS	-	3,400.00	3,400.00	-
2112016036142255	ROSAS RAMIREZ RAUL	-	8,690.00	8,690.00	-
2112016036142256	MORIYA SANCHEZ ELVIRA	-	34,336.03	34,336.03	-
2112016036142257	CHAVEZ FARIAS JULIETA	-	3,675.00	3,675.00	-
2112016036142258	TZINTZUN BARAJAS SALVADOR	-	3,292.06	3,292.06	-
2112016036142259	MACIAS TERRAZAS CECILIA	-	1,084.60	1,084.60	-
2112016036142260	MEZA ALVAREZ HUGO ROGELIO	-	10,000.01	10,000.01	-
2112016036142262	DIAZ GONZALEZ JORGE	-	15,130.00	15,130.00	-
2112016036142263	GRUPO CRUZ AZUL DE VALLADOLID	-	86,788.32	86,788.32	-
2112016036142264	BALLINAS OCHARAN CYNTHIA GABRIELA	-	5,999.97	5,999.97	-
2112016036142266	COMISION FEDERAL DE ELECTRICIDAD	-	208,271.90	212,181.24	3,909.34
2112016036142267	ENTOKAH COMMERCIAL	-	1,766,809.60	1,766,809.60	-
2112016036142268	SUAREZ CAMARENA HERSAIN	-	2,088.00	2,088.00	-
2112016036142269	PERDOMO REBOLLO RENE	-	714.50	714.50	-
2112016036142270	VILLASEÑOR SALTO MARIA CONCEPCIÓN	-	424,097.00	424,097.00	-
2112016036142271	BRITO CASTREJON MARCO ANTONIO	-	27,840.00	27,840.00	-
2112016036142272	RODRIGUEZ BARRERA SERGIO	-	1,008,750.00	1,008,750.00	-
2112016036142274	SERVICIOS FYD	-	194,757.76	194,757.76	-
2112016036142275	DURAN REYES CRISTIAN JONATAN	-	1,682.00	1,682.00	-
2112016036142280	SOLUCIONES DE VANGUARDIA ADALID	-	12,760.00	12,760.00	-
2112016036142282	VALENCIA PEREA NANCY IVETHE	-	46,960.00	46,960.00	-
2112016036142283	PROVEEDORA TECNOLÓGICA Y PUBLICIDAD DIGITAL PAPER	-	12,989.68	12,989.68	-
2112016036142284	MURILLO FERNANDEZ MARTA	-	18,850.00	18,850.00	-
2112016036142288	ZAMORA TRUJILLO LUIS DANIEL	-	1,550.00	1,550.00	-
2112016036142289	BARRIGA PACHECO JOSE JERONIMO	-	40,166.02	40,166.02	-
2112016036142290	PLAYERAS MARK	-	10,627.66	10,627.66	-
2112016036142291	RAMIREZ TORRES MIGUEL ANGEL	-	8,000.00	8,000.00	-
2112016036142292	SOSA SANTILLANA MARCELO ESAU	-	16,785.00	16,785.00	-
2112016036142293	AVILA GARCIA LEODEGARIO FABIAN	-	13,000.00	13,000.00	-
2112016036142294	PONCIANO ALONSO JACINTO	-	2,950.00	2,950.00	-
2112016036142295	LOPEZ ALVARADO ALEJANDRA	-	646.00	646.00	-
2112016036142296	CORPORATIVO ARQCOMS	-	173,000.00	173,000.00	-
2112016036142297	PEREZ DURAN RAMIRO	-	1,392.00	1,392.00	-
2112016036142298	DISTRIBUIDORA ACEROS OCOTLAN	-	11,600.00	11,600.00	-
2112016036142299	FIX MORELIA I	-	13,154.44	13,154.44	-
2112016036142300	RENUMAQ REFACCIONES NUEVAS Y USADAS PARA MAQUINARIA PESADA	-	3,719.15	3,719.15	-
2112016036142301	GARCIA BARRIGA IVAN	-	5,568.00	5,568.00	-
2112016036142302	ZARATE ALVAREZ DAILEND ESPERANZA	-	6,800.00	6,800.00	-
2112016036142303	PRODUCTORA DE EVENTOS Y PUBLICIDAD AIKE	-	27,000.00	27,000.00	-
2112016036142304	RUIZ PEDRAZA LUIS OMAR	-	3,480.00	3,480.00	-
2112016036142305	GARRIDO HERNANDEZ VALDEMAR	-	30,440.00	30,440.00	-
2112016036142306	ABASTECEDORA EL OLIVO	-	8,004.00	8,004.00	-
2112016036142307	PROVISIONES MÉDICAS Y SERVICIOS HOSPITALARIOS PROMEDIC 365	-	1,914.50	1,914.50	-
2112016036142308	UNIVERSIDAD LATINA DE AMERICA	-	8,000.00	8,000.00	-
2112016036142310	VARGAS LEMUS ARTURO	-	240,853.04	240,853.04	-
2112016036142312	CAFE LA LUCHA	-	260.00	260.00	-
2112016036142314	HUERTA ESPINOSA YOLANDA	-	58,709.20	58,709.20	-
2112016036142316	CAMACHO RANGEL JUAN CARLOS	-	1,999.00	1,999.00	-
2112016036142319	AGUILAR MORALES GERARDO	-	959.55	959.55	-
2112016036142320	ALAMILLA HERRERA ANGELICA	-	9,000.00	9,000.00	-
2112016036142321	TELEFONOS DE MEXICO	-	12,956.00	12,956.00	-
2112016036142322	GARCIA CALA GRACIELA	-	1,200.00	1,200.00	-
2112016036142323	LLANTRAC	-	36,165.92	36,165.92	-
2112016036142326	ALEMAN RODRIGUEZ ULISES	-	6,264.00	6,264.00	-
2112016036142327	ZARAGOZA GUTIERREZ ROSA	-	4,118.00	4,118.00	-
2112016036142328	MOTOSIERRAS Y SERVICIOS DE PATZCUARO	-	44,653.80	44,653.80	-
2112016036142329	MAPFRE MEXICO	-	20,000.00	20,000.00	-
2112016036142330	CORNELIO RENDON ANTONIO	-	6,612.00	6,612.00	-
2112016036142331	RYM INGENIERIA HEAL THCARE	-	6,728.00	6,728.00	-
2112016036142332	BARAJAS CORTES ODILON	-	2,320.00	2,320.00	-
2112016036142333	RADIOLOGIA DE MICHOACAN	-	1,950.00	1,950.00	-
2112016036142334	ABOYTES SAMANO LUIS ALONSO	-	1,952.97	1,952.97	-

MUNICIPIO DE MADERO
BALANZA DE COMPROBACION DE LA CUENTA 10000-0160 A LA CUENTA 93000-1603
ACUMULADA AL MES DE DICIEMBRE DEL 2025
A NIVEL DE CUENTAS DE DETALLE

CUENTACONTABLE	DESCRIPCION	SALDO INICIAL	DEBE	HABER	SALDO FINAL
2112016036142335	MARTINEZ MENDOZA ALDO	-	45,772.44	45,772.44	-
2112016036142336	SUPER PAPELERIA SUC. MORELIA	-	33,224.60	33,224.60	-
2112016036142337	AG INNOVACIONES DE MEXICO	-	4,060.00	4,060.00	-
2112016036142338	SEGMIPOL	-	6,960.00	6,960.00	-
2112016036142339	GARCIA BERMUDEZ MARTHA ITZEL	-	5,160.00	5,160.00	-
2112016036142340	PINTURAS ORBE	-	26,615.00	26,615.00	-
2112016036142341	ONE CONNECTION MEGAMEX	-	19,617.92	19,617.92	-
2112016036142344	FRICZONE, S.A. DE C.V.	-	3,180.00	3,180.00	-
2112016036142345	APYMSA	-	5,704.01	5,704.01	-
2112016036142346	MARTINEZ CORDOVA MERCY BERTZABET	-	60,191.41	60,191.41	-
2112016036142348	CORRAL RODRIGUEZ ERIKA VERONICA	-	600.00	600.00	-
2112016036142349	APARICIO TINOCO FRANCISCO	-	9,950.00	9,950.00	-
2112016036142350	VELEZ JACOBO OSVALDO	-	14,000.00	14,000.00	-
2112016036142351	CHAVEZ RODRIGUEZ ERIKA LETICIA	-	28,750.00	28,750.00	-
2112016036142352	GUTIERREZ GARCIA ANABELL	-	-	-	-
2112016036142353	COMMERCIAL GROUP & IMPORTS DEMAZ	-	7,899.00	7,899.00	-
2112016036142354	N&B BISTRO	-	677.00	677.00	-
2112016036142355	TIENDAS FIX	-	2,000.00	2,000.00	-
2112016036142356	RAMIREZ REYES RODOLFO ARMANDO	-	9,860.00	9,860.00	-
2112016036142357	SALGADO ALCAUTER LUIS	-	16,000.00	16,000.00	-
2112016036142358	ESTACION DE SERVICIO 22 DE OCTUBRE	-	185,479.68	724,192.45	538,712.77
2112016036142360	REYNOSO ZAMUDIO JESUS	-	18,000.00	18,000.00	-
2112016036142361	ALCAUTER SAUCEDO ESEQUIEL	-	2,750.00	2,750.00	-
2112016036142362	GONZALEZ RUIZ FRANCISCO	-	2,380.00	2,380.00	-
2112016036142363	ALVARADO SANCHEZ PATRICIA	-	23,000.00	23,000.00	-
2112016036142364	KENWORTH DE MICHOACAN	-	3,400.23	3,400.23	-
211301603610000000000000	CONTRATISTAS POR OBRAS PUBLICAS POR PAGAR A CORTO PLAZO	-	38,702,918.46	38,702,918.46	-
2113016036100002	OCHOA NUÑEZ ALFONSO	-	-	-	-
2113016036100054	CORTES ORTEGA JOSE GUADALUPE	-	-	-	-
2113016036100149	C.F.E. SUMINISTRADOR DE SERVICIOS BASICOS	-	-	-	-
2113016036100209	CALDERON MELGAREJO NAYELI	-	-	-	-
2113016036110412	CONSULTORIA Y CONSTRUCCIONES CIVILES ELECTROMECANICAS DE MEXICO S	-	-	-	-
2113016036110415	COTEMICH, S.A. DE C.V.	-	-	-	-
2113016036110417	GRUPO CONSTRUCTOR CET, S.A. DE C.V.	-	-	-	-
2113016036110418	GESTION INTEGRAL DE INFRAESTRUCTURA, S.A. DE C.V.	-	-	-	-
2113016036110420	RANGEL HERNANDEZ RAMON	-	-	-	-
2113016036110421	DESARROLLO DE INFRAESTRUCTURA DE MORELIA SA DE CV	-	-	-	-
2113016036110426	INGENIERIA HIDROAGRICOLA DEL VALLE S.A. DE C.V.	-	-	-	-
2113016036110434	GARCIA ARMAS LETICIA	-	-	-	-
2113016036110672	MOLINA IBAÑEZ DANIEL	-	-	-	-
2113016036110716	RAMIREZ JARAMILLO MARLEN	-	-	-	-
2113016036110717	SALGADO GARCIA HEBER	-	-	-	-
2113016036110719	ANGEL ALEJO JOSE JUAN	-	-	-	-
2113016036110731	CONEJO GOMEZ JOSE SOCORRO	-	-	-	-
2113016036110738	VILLA VILLASEÑOR JOSE ALFREDO	-	-	-	-
2113016036110748	GARCIA CALDERON ROGELIO	-	763,213.51	763,213.51	-
2113016036110778	CORPORATIVO MEBLA S. DE R.L.	-	-	-	-
2113016036110890	HUACUZ CABALLERO EDUARDO	-	-	-	-
2113016036110907	RICO AVALOS JOSE OCTAVIO	-	1,575,737.07	1,575,737.07	-
2113016036110933	COHHEBA PROYECTOS Y CONSTRUCCIONES S DE RL DE CV	-	9,404,311.00	9,404,311.00	-
2113016036110935	ASESORIA E INGENIERAI CIVIL DULMAR S DE RL DE CV	-	-	-	-
2113016036110936	MARTINEZ CHAVEZ MARLENE	-	-	-	-
2113016036111103	GELUSE CONTRUCCIONES SA DE CV	-	-	-	-
2113016036111109	AGUILAR GONZALEZ JOSE ANTONIO	-	-	-	-
2113016036111111	ARQUITECTURA E INGENIERIA JHAM S DE RL DE CV	-	2,712,996.82	2,712,996.82	-
2113016036111113	COMISION ESTATAL DE AGUA Y GESTION DE CUENCAS	-	-	-	-
2113016036111149	BARRERA ALVEAR ALFREDO	-	-	-	-
2113016036111166	JUCARS PROYECTOS Y CONSTRUCCIONES S DE RL DE CV	-	-	-	-
2113016036111194	CFE DISTRIBUCION	-	-	-	-
2113016036111258	CONSTRUCTORA 452 S.A DE C.V.	-	-	-	-
2113016036111277	CONSTRUCCIONES YORCH SA DE CV	-	-	-	-
2113016036121303	CONSTRUCTORA DIECISIETE SA DE CV	-	-	-	-
2113016036121311	ASPROC CONSTRUCCIONES SA DE CV	-	-	-	-
2113016036131371	BENITEZ CARDENAS ARTURO	-	-	-	-
2113016036131391	CONSTRUCTORA ARRESA SA DE CV	-	-	-	-
2113016036131394	REZATI INGENIERIA S DE RL DE CV	-	-	-	-
2113016036131399	AWA INFRAESTRUCTURA SA DE CV	-	-	-	-
2113016036131423	CORPORATIVO IMPETU INNOVACION SA DE CV	-	-	-	-
2113016036131433	PROYECTOS Y CONSTRUCCIONES FRAGOVA S.A.S DE CV	-	-	-	-
2113016036131489	ALVARO ALVARO GERARDO	-	-	-	-
2113016036131497	GARCIA SERENO LETICIA	-	-	-	-
2113016036131501	GICEH INGENIEROS CIVILES SA DE CV	-	-	-	-
2113016036131507	HERRERA ZUÑIGA FRANCISCO	-	620,639.64	620,639.64	-
2113016036131508	MARCOS SANCHEZ OMAR	-	-	-	-
2113016036131518	CUEVAS MICHEL ERIKA KARINA	-	-	-	-
2113016036131522	PROYECTOS EDIFICACIONES Y VIALIDADES SA DE CV	-	-	-	-
2113016036131527	CONSTRUCTORA ABCOMA SA DE CV	-	-	-	-
2113016036131653	KATSIRO TIERRAS Y PAVIMENTOS SA DE CV	-	-	-	-
2113016036131678	ESQUIVEL OLIVARES CLAUDIA	-	-	-	-
2113016036131709	PROACSA SA DE CV	-	-	-	-
2113016036131717	CONSTRUCCIONES CIVILES ELECTROMECANICAS IREKUA SA DE CV	-	2,016,110.34	2,016,110.34	-
2113016036141853	PAZ ALTAMIRANO OCTAVIO	-	-	-	-
2113016036141907	ROJAS OCHOA ALFONSO	-	848,131.89	848,131.89	-
2113016036141910	CORTES GUERRA JULIA	-	-	-	-
2113016036141912	ELIZEP CONSTRUCCIONES SA DE CV	-	-	-	-
2113016036142017	CONSTRICO, CONSTRUCCIONES DE MICHOACAN	-	-	-	-
2113016036142041	COMIGRO SA DE CV	-	-	-	-
2113016036142128	PARLY CONSTRUCCION	-	6,605,349.35	6,605,349.35	-
2113016036142136	INGENIERIA Y CONSTRUCCION IVCON	-	6,910,812.79	6,910,812.79	-
2113016036142142	GIL PALACIOS MIRIAM JANET	-	2,981,307.62	2,981,307.62	-
2113016036142285	HERNANDEZ JASSO AARON	-	622,433.00	622,433.00	-
2113016036142315	CONSTRUCTORA Y SUPERVISORA MICHOACANA	-	583,283.95	583,283.95	-
2113016036142347	JAOIMAT CONSTRUCCIONES SA DE CV	-	3,058,591.48	3,058,591.48	-
211401603610000000000000	PARTICIPACIONES Y APORTACIONES POR PAGAR A CORTO PLAZO	-	-	-	-
21150160361	MUNICIPIO DE MADERO, MICHOACAN	-	496,292.94	496,292.94	-

MUNICIPIO DE MADERO
BALANZA DE COMPROBACION DE LA CUENTA 10000-0160 A LA CUENTA 93000-1603
ACUMULADA AL MES DE DICIEMBRE DEL 2025
A NIVEL DE CUENTAS DE DETALLE

CUENTACONTABLE	DESCRIPCION	SALDO INICIAL	DEBE	HABER	SALDO FINAL
21150160361000000000000	TRANSFERENCIAS OTORGADAS POR PAGAR A CORTO PLAZO	-	496,292.94	496,292.94	-
21160160361000000000000	INTERESES,COMISIONES Y OTROS GASTOS DE LA DEUDA PUBLICA POR PAGAR	-	-	-	-
21170160361000000000000	RETENCIONES Y CONTRIBUCIONES POR PAGAR A CORTO PLAZO	12,312,006.40	5,992,430.57	5,626,197.08	11,945,772.91
2117016036100001	Retención 10% ISR por honorarios	48,403.90	-	-	48,403.90
2117016036100002	RETENCION DE ISR	437,842.76	-	28,114.21	465,956.97
2117016036100003	RETENCION 10% IVA	-	2,362.29	2,362.29	-
2117016036100004	RETENCION IVA	-	680.00	680.00	-
2117016036100005	5 AL MILLAR	76,565.13	251,381.27	174,816.24	0.10
2117016036100006	RETENCIÓN DE CONTRIBUCIONES POR PAGAR	3,612,998.29	3,326,210.14	95,747.85	382,536.00
2117016036100007	ISR PARTICIPACIONES	6,813,418.31	2,154,277.25	4,560,703.90	9,219,844.96
2117016036100008	ISR F4	1,224,674.20	257,519.62	734,939.87	1,702,094.45
2117016036100009	3% SOBRE NOMINA PARTICIPACIONES FEDERALES	-	-	-	-
2117016036100010	3% SOBRE NOMINA FONDO 4	-	-	-	-
2117016036100011	ISR RETENIDO 1.25% RESICO	41,014.37	-	16,885.34	57,899.71
2117016036100012	RETENCION DE ISR FONDO III	57,089.44	-	11,947.38	69,036.82
21180160361000000000000	DEVOLUCIONES DE LA LEY DE INGRESOS POR PAGAR A CORTO PLAZO	-	-	-	-
2118016036110554	GUTIERREZ GOMEZ ALEJANDRO	-	-	-	-
21190160361000000000000	OTRAS CUENTAS POR PAGAR A CORTO PLAZO	3,000,000.00	16,856,827.33	22,114,778.03	8,257,950.70
2119016036100002	OCHOA NUÑEZ ALFONSO	-	-	-	-
2119016036100004	GUTIERREZ ALCAUTER VICTORINO	-	-	-	-
2119016036100005	HURTADO VARGAS EULALIO	-	1,530.00	1,530.00	-
2119016036100006	RANGEL MARTINEZ FERNANDO	-	-	-	-
2119016036100007	MENDEZ SAUCEDO JUAN CARLOS	-	50,000.00	50,000.00	-
2119016036100008	AYALA VILLASEÑOR CLEMENCIA ARISBETH	-	-	-	-
2119016036100009	BUCIO CORTEZ CELSO	-	-	-	-
2119016036100010	GARCIA ORTEGA EDUARDO	-	-	-	-
2119016036100013	SANTACRUZ CRUZ J. GUADALUPE	-	-	-	-
2119016036100017	LIGA MUNICIPAL DE FUTBOL DE MADERO, MICH.	-	-	-	-
2119016036100024	GAMIÑO TORRES AGUSTINA	-	-	-	-
2119016036100025	DELGADO TINOCO JAVIER	-	-	-	-
2119016036100026	CORTEZ PEREZ JOSE	-	-	-	-
2119016036100027	MARIN ROSALES MISAEL	-	-	-	-
2119016036100028	HUITRON HUITRON OLIVERIO	-	-	-	-
2119016036100029	BUITRON VILLA AVELINA	-	-	-	-
2119016036100030	AYALA TORRES MARIA ANGELICA	-	-	-	-
2119016036100031	GAMIÑO RANGEL JOSE CIRILO	-	-	-	-
2119016036100032	RUIZ ALBOR ROSA MARIA	-	-	-	-
2119016036100042	GARCIA GUTIERREZ BONIFACIO	-	-	-	-
2119016036100044	LARA SAUCEDO OFELIA	-	-	-	-
2119016036100045	GOBIERNO DEL ESTADO DE MICHOACAN	-	-	-	-
2119016036100046	ESPINO RANGEL ROGELIO	-	-	-	-
2119016036100048	ALFARO AREVALO VICTORIA	-	-	-	-
2119016036100049	COLEGIO DE BACHILLERES DEL ESTADO DE MICHOACAN	-	-	-	-
2119016036100050	RODRIGUEZ VARGAS NICOLAS	-	-	-	-
2119016036100051	GARFIAS MAULION RODOLFO	-	-	-	-
2119016036100052	ZAMUDIO SANCHEZ MA. LOURDES	-	-	-	-
2119016036100053	GOMEZ GOMEZ MARCELINO	-	-	-	-
2119016036100054	CORTES ORTEGA JOSE GUADALUPE	-	-	-	-
2119016036100055	MIRANDA PEREZ IRELY	-	-	-	-
2119016036100057	MARIN MONTAÑO ARTURO	-	-	-	-
2119016036100058	GARFIAS DELGADO MARBELLA BETZABE	-	-	-	-
2119016036100059	VIVEROS LINARES MA. JESUS	-	-	-	-
2119016036100060	GOMEZ RANGEL MARIA VIRGILIA	-	-	-	-
2119016036100061	FUENTES SANCHEZ OFELIA	-	-	-	-
2119016036100062	VILLASEÑOR GARCIA ISIDRO	-	-	-	-
2119016036100063	TORRES SERENO MARTIN	-	-	-	-
2119016036100064	VARGAS SALTO OLIVORIO	-	-	-	-
2119016036100065	IBARRA SAUCEDO EMELIA	-	-	-	-
2119016036100066	BOTELLO VARGAS MARIA IRENE	-	-	-	-
2119016036100067	HERNANDEZ GARCIA LUCIANA	-	-	-	-
2119016036100069	GARCIA RANGEL FAVIOLA	-	-	-	-
2119016036100070	CABRERA PINEDA INES	-	-	-	-
2119016036100071	RANGEL MARTINEZ ESTELA	-	-	-	-
2119016036100072	MEDINA AVALOS ALMA EVELIA	-	-	-	-
2119016036100073	HERNANDEZ HERNANDEZ JOSE GONZALO	-	-	-	-
2119016036100074	SOSA VILCHEZ BERTHA	-	-	-	-
2119016036100075	ARREOLA GARCIA JOSE	-	-	-	-
2119016036100076	GARCIA X J. REGUGIO	-	-	-	-
2119016036100077	YAÑEZ GARCIA APOLINAR	-	20,081.25	20,081.25	-
2119016036100078	SALTO ROSALES MIGUEL	-	-	-	-
2119016036100079	VILLA RAMIREZ BENITO	-	-	-	-
2119016036100080	SERENO ARMAS EDUARDO	-	-	-	-
2119016036100081	LA LIGA INFANTIL Y FEMENIL DE MADERO, MICH.	-	-	-	-
2119016036100082	GAMIÑO X NICANOR	-	-	-	-
2119016036100083	GOMEZ SERENO FLORA	-	-	-	-
2119016036100084	NIÑO ALVAREZ FRANCISCO JAVIER	-	-	-	-
2119016036100085	GUTIERREZ HUITRON JOEL	-	-	-	-
2119016036100086	HERNANDEZ VEGA MARIA ELENA	-	-	-	-
2119016036100087	MARTINEZ AYALA J. ALBERTO	-	-	-	-
2119016036100089	PEREZ VELAZQUEZ VIRGINIA	-	-	-	-
2119016036100090	GARCIA BARRIGA ALEJANDRA	-	-	-	-
2119016036100091	CRUZ SERVIN MARIO	-	-	-	-
2119016036100092	DURAN SANCHEZ RICARDO	-	-	-	-
2119016036100102	DIAZ JUAREZ RAUL	-	-	-	-
2119016036100134	VILLA RODRIGUEZ MARIO	-	-	-	-
2119016036100135	VILLASEÑOR GAMIÑO OMAR	-	-	-	-
2119016036100139	GARCIA SALTO ALEJANDRO	-	-	-	-
2119016036100140	AYALA GAMIÑO BERNARDINA	-	-	-	-
2119016036100142	ZAMBRANO PEREZ JESSIL	-	-	-	-
2119016036100145	GARCIA RANGEL AURELIANO	-	-	-	-
2119016036100147	CARAVANTES ALVAREZ LUZ MARTHA	-	-	-	-
2119016036100148	SISTEMA PARA EL DESARROLLO INTEGRAL DE LA FAMILIA MICHOACANA	-	13,330.14	13,330.14	-
2119016036100149	C.F.E. SUMINISTRADOR DE SERVICIOS BASICOS	-	-	-	-
2119016036100152	HUITRON HUITRON DOMINGO	-	-	-	-
2119016036100153	CORTEZ PEREZ LUCIO	-	-	-	-

MUNICIPIO DE MADERO
BALANZA DE COMPROBACION DE LA CUENTA 10000-0160 A LA CUENTA 93000-1603
ACUMULADA AL MES DE DICIEMBRE DEL 2025
A NIVEL DE CUENTAS DE DETALLE

CUENTACONTABLE	DESCRIPCION	SALDO INICIAL	DEBE	HABER	SALDO FINAL
2119016036101 54	ANAYA TORRES DIEGO	-	-	-	-
2119016036101 55	RAMIREZ AYALA JUANA	-	-	-	-
2119016036101 56	ARMAS ROSALES JUAN DIEGO	-	-	-	-
2119016036101 57	ROSALEZ ARMAS MARIA CONCEPCION	-	-	-	-
2119016036101 58	ELISEA AYALA JOEL	-	-	-	-
2119016036101 59	LOPEZ GARCIA VERONICA	-	-	-	-
2119016036101 60	SANCHEZ CORTES RAFAEL	-	-	-	-
2119016036101 61	GARCIA GAMIÑO GABRIELA	-	-	-	-
2119016036101 62	GARCIA GAMIÑO EVERARDO	-	-	-	-
2119016036101 63	AGUILAR DOMINGUEZ CLEOTILDE	-	-	-	-
2119016036101 64	CORTES VILLA RUBEN	-	-	-	-
2119016036101 65	VILLA HUITRON BENITO	-	-	-	-
2119016036101 67	GARCIA HUTRON ANSELMO	-	-	-	-
2119016036101 68	RANGEL MENDOZA MARGARITA	-	-	-	-
2119016036101 69	GARCIA GARCIA LETICIA	-	-	-	-
2119016036101 70	SUAREZ MEDINA JOSE TRINIDAD	-	-	-	-
2119016036101 72	GARCIA VILLA VICTOR MANUEL	-	-	-	-
2119016036101 73	GARCIA SAUCEDO JOSE YSAIAS	-	-	-	-
2119016036101 74	AGUILAR AGUILAR SAMUEL	-	-	-	-
2119016036101 75	HERRERA GARCIA GUSTAVO	-	-	-	-
2119016036101 76	VILLASEÑOR AVILES RAMON	-	-	-	-
2119016036101 78	ORTEGA BARRIGA EUGENIO	-	-	-	-
2119016036101 79	GAMIÑO ROSALES SILVIA	-	-	-	-
2119016036101 80	ANAYA VILCHES NOEL	-	-	-	-
2119016036101 81	MARTINEZ GONZALEZ MA. MAGDALENA	-	-	-	-
2119016036101 83	GARCIA MARTINEZ JOAQUINA	-	-	-	-
2119016036101 84	ALCAUTER CORTES EMIGDIO	-	-	-	-
2119016036101 86	DURAN ALCAUTER HECTOR MANUEL	-	-	-	-
2119016036101 87	SAUCEDO VARGAS GALDINO	-	-	-	-
2119016036101 88	RODRIGUEZ GUTIERREZ ARTURO	-	-	-	-
2119016036101 89	GOMEZ GOMEZ VERONICA	-	-	-	-
2119016036101 91	MATA SAUCEDO MIGUEL	-	-	-	-
2119016036101 92	ALONSO VILLA ROSA	-	-	-	-
2119016036101 94	RANGEL GARCIA JUAN MANUEL	-	-	-	-
2119016036101 95	AVALOS AGUILAR ODILIA	-	-	-	-
2119016036101 96	AVALOS AGUILAR BALDOMERO	-	-	-	-
2119016036101 98	GARCIA JUAREZ IVAN	-	-	-	-
2119016036101 99	SERENO GAMIÑO OLIVA	-	-	-	-
2119016036102 01	ARROYO VILLAFUERTE ALEJANDRO	-	-	-	-
2119016036102 02	ROCHA ZAMANO JOBA	-	-	-	-
2119016036102 03	PADILLA VILLA ESPERANZA	-	-	-	-
2119016036102 05	LOPEZ HERNANDEZ. MARIA ASUNCION	-	-	-	-
2119016036102 06	CORTEZ MENDEZ JOSE GUADALUPE	-	-	-	-
2119016036102 07	VAZQUEZ GARCIA GABRIEL	-	-	-	-
2119016036102 09	CALDERON MELGAREJO NAYELI	-	-	-	-
2119016036102 11	VILLA MARTINEZ NOE	-	-	-	-
2119016036102 12	GOMEZ BARRERA PASCUAL	-	-	-	-
2119016036102 13	ROSALES LOPEZ LILIA	-	-	-	-
2119016036102 14	AGUILAR DOMINGUEZ SERGIO	-	-	-	-
2119016036102 16	VILLA VALDEZ DANIEL	-	-	-	-
2119016036102 17	HERNANDEZ QUIROZ SANTIAGO	-	-	-	-
2119016036102 18	AYALA GARCIA MARIA	-	-	-	-
2119016036102 21	LARA ORTIZ ELIGIO	-	-	-	-
2119016036102 22	GARCIA APARICIO JOSEFINA	-	-	-	-
2119016036102 23	HERRERA CORONA J. TRINIDAD	-	-	-	-
2119016036102 24	MADRIGAL LICEA MARIA ISABEL	-	-	-	-
2119016036102 26	SANCHEZ GARCIA MANUEL	-	-	-	-
2119016036102 27	CORTEZ GARCIA ABRAHAM	-	-	-	-
2119016036102 28	GUTIERREZ PEREZ KARLA ANDREA	-	-	-	-
2119016036102 29	AGUILAR ROMERO PEDRO NAZARET	-	-	-	-
2119016036102 30	RANGEL VALLE RICARDO	-	-	-	-
2119016036102 31	VILLASEÑOR HERRERA CELSO ELEAZAR	-	-	-	-
2119016036102 32	SAUCEDO GONZALEZ ABEL	-	-	-	-
2119016036102 33	VILLASEÑOR AGUILAR MA. MAGDALENA	-	-	-	-
2119016036102 34	GUTIERREZ GUERRA JOSE LUIS	-	-	-	-
2119016036102 35	AVALOS VILLA MARIA GUADALUPE	-	-	-	-
2119016036102 36	SAUCEDO CORNELIO	-	-	-	-
2119016036102 37	VAZQUEZ BUCIO SAMUEL	-	-	-	-
2119016036102 38	GARFIAS AGUILAR MAITE	-	-	-	-
2119016036102 39	JUAREZ GOMEZ BLANCA ISABEL	-	-	-	-
2119016036102 40	GARCIA CORONA RONALDO	-	-	-	-
2119016036102 42	GOMEZ AYALA FERMIN	-	-	-	-
2119016036102 43	VILLASEÑOR CORONA CECILIA	-	-	-	-
2119016036102 44	VILLA AVILES JAIME EDUARDO	-	-	-	-
2119016036102 45	GOMEZ GARCIA LEODEGARIO	-	-	-	-
2119016036102 46	SALTO SAUCEDO OFELIA	-	-	-	-
2119016036102 47	BARAJAS GALLEGOS RODRIGO	-	-	-	-
2119016036102 48	HUITRON GAMIÑO HERIBERTO	-	-	-	-
2119016036102 49	GALLEGOS CORTES ESBREIDA	-	-	-	-
2119016036102 50	MIRANDA ALVAREZ MARCO ANTONIO	-	-	-	-
2119016036102 51	VARGAS GARCIA JAIME	-	-	-	-
2119016036102 52	AYALA VIEYRA YANEYRA	-	-	-	-
2119016036102 53	ESPINOZA RAFAEL OLGA	-	-	-	-
2119016036102 54	ARREOLA MARCO ANTONIO	-	-	-	-
2119016036102 55	PEREZ FULGENCIO ADRIANA	-	-	-	-
2119016036102 56	SANCHEZ GOMEZ VIANEY	-	-	-	-
2119016036102 57	GONZALEZ CORTES NOEL	-	-	-	-
2119016036102 58	PIÑON ABURTO JOSE HUMBERTO	-	-	-	-
2119016036102 59	GUERRERO ALCAUTER JOSE	-	-	-	-
2119016036102 60	VELAZQUEZ BUCIO VIRGINIA	-	-	-	-
2119016036102 61	BERMUDEZ BUITRON ANTONIA	-	-	-	-
2119016036102 62	CALDERON SAUCEDO GERARDO	-	-	-	-
2119016036102 63	GARCIA JOSE REFUGIO	-	-	-	-
2119016036102 64	PIÑON LOPEZ ALAN EDUARDO	-	-	-	-
2119016036102 65	LEAL GAONA RODOLFO	-	-	-	-

MUNICIPIO DE MADERO

BALANZA DE COMPROBACION DE LA CUENTA 10000-0160 A LA CUENTA 93000-1603

ACUMULADA AL MES DE DICIEMBRE DEL 2025

A NIVEL DE CUENTAS DE DETALLE

CUENTACONTABLE	DESCRIPCION	SALDO INICIAL	DEBE	HABER	SALDO FINAL
211901603610266	GARCIA MIRANDA ADAN	-	-	-	-
211901603610267	AYALA RAMIREZ ANA MARIA	-	10,396.00	10,396.00	-
211901603610268	MARIN OCHOA YURITZI	-	-	-	-
211901603610273	CORIA RANGEL JOSE LUIS	-	-	-	-
211901603610275	PINEDA DELGADO NORBE AVIRAN	-	-	-	-
211901603610276	PACHECO BADILLO SERGIO	-	-	-	-
211901603610277	GARCIA GARCIA EDEL	-	-	-	-
211901603610278	ALTAMIRANO ORTEGA HECTOR	-	-	-	-
211901603610279	AVILA HERNANDEZ BLANCA GABRIELA	-	-	-	-
211901603610280	ORTIZ GARCIA JUAN	-	-	-	-
211901603610282	RAMIREZ ARREOLA JOSE GUADALUPE	-	-	-	-
211901603610303	RANGEL RANGEL ELSA	-	-	-	-
211901603610304	AVALOS RAMIREZ DANIEL	-	-	-	-
211901603610308	SANCHEZ CABRERA MARIA DEL CARMEN	-	-	-	-
211901603610312	AVALOS SALTO JONATHAN	-	-	-	-
211901603610314	AYALA LISEA BERENISE	-	-	-	-
211901603610317	VELAZQUEZ SANCHEZ MARIA GUADALUPE	-	-	-	-
211901603610320	MONTAÑO HERNANDEZ ALFONSO	-	-	-	-
211901603610323	GOMEZ GARCIA ANTONIO	-	-	-	-
211901603610324	VARGAS SOTO NEIDY JANETH	-	-	-	-
211901603610328	ORTEGA AVILA CELSO	-	-	-	-
211901603610329	GUERRERO HERNANDEZ FERNANDO	-	-	-	-
211901603610342	ELABORACION DE COMIDA RAPIDA Y ENSALADAS S.A. DE C.V.	-	-	-	-
2119016036110342	ALFARO SANCHEZ MARTIN	-	-	-	-
211901603610343	GARCIA MATA CELIA	-	-	-	-
2119016036110346	MANRRIQUEZ VELAZQUEZ EMILIANO	-	-	-	-
2119016036110347	RAMIREZ CORONA GILBERTO	-	-	-	-
2119016036110348	SAUCEDO GAMIÑO GUILLERMO	-	-	-	-
2119016036110353	GAONA LEAL EVA	-	-	-	-
2119016036110362	BURGOS PONCE GUILLERMO	-	-	-	-
2119016036110364	SANTOYO CORONA CRISTIAN YURITZI	-	-	-	-
2119016036110375	SOLEDAD SILVA VIRIDIANA JANETH	-	34,712.40	37,605.10	2,892.70
2119016036110378	RODRIGUEZ VILLA RENE	-	-	-	-
2119016036110379	CHAVEZ AYALA RODRIGO	-	-	-	-
2119016036110380	ALCAUTER RAMIREZ JOSE SEBASTIAN	-	-	-	-
2119016036110381	ORTEGA PONCE ARTURO	-	-	-	-
2119016036110382	TORRES AYALA DAVID	-	-	-	-
2119016036110383	AYALA VILLA RICARDO	-	-	-	-
2119016036110384	JUAREZ VILLA MARIANO	-	-	-	-
2119016036110385	HERNANDEZ BEDOLLA JUAN	-	-	-	-
2119016036110386	ALBOR AYALA FELIPE	-	-	-	-
2119016036110387	HINOJOSA GARCIA JESUS	-	-	-	-
2119016036110388	PEREZ CORTES ROBERTO	-	-	-	-
2119016036110389	AYALA SAUCEDO OSWALDO	-	-	-	-
2119016036110390	VILLA BUCIO YURIDIANA	-	-	-	-
2119016036110394	AYALA PEREZ JUAN CARLOS	-	-	-	-
2119016036110395	DIF	-	-	-	-
2119016036110409	SECRETARIA DE FINANZAS Y ADMINISTRACION	3,000,000.00	3,197,246.83	7,697,246.83	7,500,000.00
2119016036110430	MUNICIPIO DE MADERO, MICHOACAN	-	-	-	-
2119016036110433	SALAS VALDEZ RAUL	-	-	-	-
2119016036110435	BANCA AFIRME S.A. INSTITUCION DE BANCA MULTIPLE	-	-	-	-
2119016036110437	GONZALEZ REYES SALVADOR	-	-	-	-
2119016036110447	BAUTISTA JUAREZ FLORIBERTO	-	-	-	-
2119016036110448	GARCIA GUTIERREZ EVA	-	-	-	-
2119016036110449	AYALA RODRIGUEZ LAURA	-	-	-	-
2119016036110450	GARCIA MIRANDA RAMON	-	-	-	-
2119016036110451	AGUILAR HUITRON ANTONIO	-	-	-	-
2119016036110452	GUTIERREZ CORTES ROSA	-	-	-	-
2119016036110453	MELGAREJO PEREA OSCAR RENE	-	-	-	-
2119016036110454	GARCIA IBAÑEZ CRISTIAN	-	-	-	-
2119016036110455	ROMERO SANCHEZ RODOLFO	-	-	-	-
2119016036110456	FULGENCIO ARELLANO AZUZENA	-	-	-	-
2119016036110457	GÓMEZ SAUCEDO MARIA	-	-	-	-
2119016036110458	GOMEZ SAUCEDO MARIA	-	-	-	-
2119016036110459	GAMIÑO SERENO ANA LILIA	-	-	-	-
2119016036110460	GÓMEZ RANGEL EUSEBIO	-	-	-	-
2119016036110461	AYALA VARGAS TEODORO	-	-	-	-
2119016036110462	GÓMEZ PÉREZ JOSE CASTO	-	-	-	-
2119016036110463	AGUILAR VARGAS GENARO	-	-	-	-
2119016036110464	SERENO CORONA J. TRINIDAD	-	-	-	-
2119016036110465	GARFIAS MAULION HERMINIA	-	-	-	-
2119016036110466	VILLALOBOS ALCAUTER ALVARO	-	-	-	-
2119016036110467	LEDESMA HERNANDEZ JUANA	-	-	-	-
2119016036110468	RANGEL VARGAS MARIA MONSERRAT	-	-	-	-
2119016036110469	ROCHA CORTEZ MARTHA	-	-	-	-
2119016036110470	AVALOS VALDEZ RUTH SARAHI	-	-	-	-
2119016036110472	VILLASEÑOR GARCIA MARIO	-	-	-	-
2119016036110474	VILLA ARREOLA VERONICA	-	-	-	-
2119016036110475	BERMUDEZ CASTRO JUAN MANUEL	-	-	-	-
2119016036110476	CESAR PEREZ NORMA	-	-	-	-
2119016036110477	MORA CHAVEZ MARIA JUANA	-	-	-	-
2119016036110478	CASTAÑEDA GAMIÑO MIGUEL ANGEL	-	-	-	-
2119016036110479	MORALES GARCIA ALEXANDER	-	-	-	-
2119016036110480	VILLASEÑOR GARCIA MA. LORETO	-	-	-	-
2119016036110481	GARCIA GARCIA MATEO	-	7,498.99	7,498.99	-
2119016036110482	ORTEGA AGUILAR MARIO	-	-	-	-
2119016036110483	VILLASEÑOR GAMIÑO MARCO ANTONIO	-	-	-	-
2119016036110484	RUBIO CHAVEZ BERTHA ALICIA	-	-	-	-
2119016036110485	PEERZ PEREZ RAFAEL	-	-	-	-
2119016036110486	AYALA ARREOLA ALEXIS ROBERTO	-	-	-	-
2119016036110487	SANCHEZ GAMIÑO EFRAIN	-	-	-	-
2119016036110488	AYALA GARCIA ANGEL	-	-	-	-
2119016036110489	GUTIERREZ GUERRERO AGUSTIN	-	-	-	-
2119016036110490	TORRES ARREOLA ALBERTA	-	-	-	-
2119016036110493	VEGA ORTIZ MARYELA	-	-	-	-

MUNICIPIO DE MADERO
BALANZA DE COMPROBACION DE LA CUENTA 10000-0160 A LA CUENTA 93000-1603
ACUMULADA AL MES DE DICIEMBRE DEL 2025
A NIVEL DE CUENTAS DE DETALLE

CUENTACONTABLE	DESCRIPCION	SALDO INICIAL	DEBE	HABER	SALDO FINAL
2119016036110510	ALBOR GOMEZ VICTOR MANUEL	-	-	-	-
2119016036110516	ARMAS ZARCO JOSE SANTOS	-	-	-	-
2119016036110517	IBAÑEZ GUERRERO DIANA ELIA	-	-	-	-
2119016036110518	MUNGUIA ARREZ REINA	-	-	-	-
2119016036110519	RANGEL RANGEL MARINA	-	-	-	-
2119016036110521	AVALOS SANCHEZ FRANCISCA	-	-	-	-
2119016036110526	MULTISERVICIOS DEL PEDREGAL S.A. DE C.V.	-	-	-	-
2119016036110529	VILLA VILLASEÑOR MARIA CRUZ	-	-	-	-
2119016036110540	VARGAS TOVAR JOSE LUIS	-	-	-	-
2119016036110541	ALVOR CORREA J. MANUEL	-	-	-	-
2119016036110544	GARCIA CRUZ MANUEL	-	-	-	-
2119016036110545	CALDERÓN CALDERÓN LILIA	-	-	-	-
2119016036110546	ARMAS AVALOS LUCIANO	-	-	-	-
2119016036110547	ROSILES PINEDA ADRIANA	-	-	-	-
2119016036110548	GOMEZ RAMOS CHRISTIAN ALEJANDRO	-	-	-	-
2119016036110549	BERMUDEZ AGUILAR MIRIAM ELIZET	-	-	-	-
2119016036110551	ROSILES PINEDA MARIA LUISA	-	-	-	-
2119016036110552	MOLINA RUEDA RODRIGO	-	-	-	-
2119016036110554	GUTIERREZ GOMEZ ALEJANDRO	-	-	-	-
2119016036110555	GARCIA GUERRERO ANIAN	-	-	-	-
2119016036110556	GARCIA GUERRERO ARTURO	-	-	-	-
2119016036110557	GARCIA GUERRERO PEDRO	-	-	-	-
2119016036110558	GARCIA VILLA JUAN CARLOS	-	-	-	-
2119016036110559	GUERRERO CORTES SAMUEL	-	-	-	-
2119016036110560	GUERRERO RUIZ DAVID	-	-	-	-
2119016036110561	GUTIERREZ VILLA OCTAVIO	-	-	-	-
2119016036110562	GARCIA HUITRON FROYLAN	-	-	-	-
2119016036110563	AYALA AYALA JOSE GUADALUPE	-	-	-	-
2119016036110564	CHAVEZ GARCIA ALBERTO GONZALO	-	-	-	-
2119016036110567	AGUILAR SALTO RAMON	-	-	-	-
2119016036110568	GOMEZ MATA JUAN CARLOS	-	-	-	-
2119016036110569	GOMEZ MATA MANUEL	-	-	-	-
2119016036110570	VILLASEÑOR HUITRON MISAEL	-	-	-	-
2119016036110571	VILLASEÑOR HUITRON HELI	-	-	-	-
2119016036110573	FLORES SAUCEDO ESMERALDA	-	-	-	-
2119016036110574	GARCIA ABURTO JOSE ANTONIO	-	-	-	-
2119016036110575	VILLASEÑOR HUITRON ALFONSO	-	-	-	-
2119016036110576	VILLASEÑOR PADILLA ALFONSO	-	-	-	-
2119016036110577	ROCHA CORTEZ MIGUEL	-	-	-	-
2119016036110578	PEREZ ROSAS MARIA DEL PILAR	-	-	-	-
2119016036110579	ROSALES ALCAUTER DIANA	-	-	-	-
2119016036110580	ALCAUTER DELGADO MARIA MONSERRAT	-	-	-	-
2119016036110581	CARRILLO BARRIGA ARACELI	-	-	-	-
2119016036110582	CORTES CHAVARRIAS J. SALUD	-	-	-	-
2119016036110583	GUERRERO MOLINA MONICA	-	-	-	-
2119016036110584	VARGAS GUTIERREZ ARMANDO	-	-	-	-
2119016036110585	AGUILAR MONDRAGON MIGUEL ANGEL	-	-	-	-
2119016036110587	CARRERA SANCHEZ ABEL	-	-	-	-
2119016036110588	CORTES ROJAS GUSTAVO	-	-	-	-
2119016036110589	GAMIÑO VILLA VERENICE BRISEIDA	-	-	-	-
2119016036110590	GARCIA J. REFUGIO	-	-	-	-
2119016036110592	PEREZ SALTO ELISEO	-	-	-	-
2119016036110593	FLORES GAMIÑO BRAULIO EMANUEL	-	-	-	-
2119016036110594	SANCHEZ LOPEZ RICARDO	-	-	-	-
2119016036110595	RAMIREZ CORTES DANIEL	-	-	-	-
2119016036110596	AYALA ARREOLA EDITH	-	-	-	-
2119016036110597	MOLINA GUERRERO MONICA ONEYDA	-	-	-	-
2119016036110598	VARGAS ORTEGA GLENDA LILIAN	-	-	-	-
2119016036110599	GUTIERREZ SANTOYO SIDRONIO	-	-	-	-
2119016036110600	AREBALOS GUTIERRES CELERINA	-	-	-	-
2119016036110601	HUITRON FLORES VIRGINIA	-	-	-	-
2119016036110602	VILLASEÑOR GARCIA MARIA ELENA	-	-	-	-
2119016036110603	RODRIGUEZ GARCIA ALFONSO	-	-	-	-
2119016036110604	GUTIERREZ SALTO MISAEL	-	-	-	-
2119016036110605	GARCIA MOLINA ADRIAN	-	-	-	-
2119016036110606	AYALA CORTEZ HIDILBERTO	-	-	-	-
2119016036110607	SERENO VILLA AGUSTIN	-	-	-	-
2119016036110608	AVALOS ALVAREZ MARIA INES	-	-	-	-
2119016036110612	RODRIGUEZ ROSILES ARTEMIO	-	-	-	-
2119016036110613	GALLEGOS MENDEZ ARMANDO	-	-	-	-
2119016036110614	ARREOLA AYALA MARIA MAGDALENA	-	-	-	-
2119016036110615	BRAVO FONSECA ALEJANDRO ANTONIO	-	-	-	-
2119016036110616	ORTEGA PONCE JOSE ADRIAN	-	-	-	-
2119016036110617	MUNGUIA ARREZ NORMA	-	-	-	-
2119016036110618	MORA GARCIA ADOLFO DE JESUS	-	-	-	-
2119016036110619	HERNANDEZ GARFIAS ADELINA	-	-	-	-
2119016036110620	BARAJAS VARGAS ERIKA	-	-	-	-
2119016036110621	SOLEDAD VAZQUEZ JUAN CARLOS	-	-	-	-
2119016036110622	ARGUELLO GAONA ADRIAN	-	-	-	-
2119016036110623	GARCIA BARRIGA LUIS JOSE	-	-	-	-
2119016036110626	MURILLO VILLA CYNTHIA ANALY	-	-	-	-
2119016036110635	GARCIA PINEDA ERIK DE JESUS	-	-	-	-
2119016036110636	GARCIA GARCIA JOSE LUIS	-	-	-	-
2119016036110637	RODRIGUEZ RAMIREZ ESTEVAN	-	-	-	-
2119016036110638	ORTIZ GARCIA FELIX	-	-	-	-
2119016036110639	BOTELLO ROSALES PETRA	-	-	-	-
2119016036110640	MEDINA GARCIA ESMERALDA	-	-	-	-
2119016036110641	GARCIA GOMEZ ODETTE ICELA	-	-	-	-
2119016036110642	VILLASEÑOR ARREOLA GUILLERMINA	-	-	-	-
2119016036110643	VILLASEÑOR AGUILAR RAMIRO	-	-	-	-
2119016036110644	VILLASEÑOR GARCIA JOSE ARMANDO	-	-	-	-
2119016036110646	VERDUZCO ROSAS MARIA DE LOS ANGELES	-	-	-	-
2119016036110649	MONTAÑO HERNANDEZ ROGELIO	-	-	-	-
2119016036110650	PEREZ SUAREZ RAFAEL	-	47,517.33	47,517.33	-
2119016036110651	SANCHEZ GOMEZ BRICIA	-	-	-	-

MUNICIPIO DE MADERO

BALANZA DE COMPROBACION DE LA CUENTA 10000-0160 A LA CUENTA 93000-1603

ACUMULADA AL MES DE DICIEMBRE DEL 2025

A NIVEL DE CUENTAS DE DETALLE

000510

CUENTACONTABLE	DESCRIPCION	SALDO INICIAL	DEBE	HABER	SALDO FINAL
2119016036110652	CORTEZ HINOJOSA ARTURO	-	-	-	-
2119016036110653	RANGEL TORRES VICTOR MANUEL	-	-	-	-
2119016036110655	GUTIERREZ GUTIERREZ M. SALUD	-	-	-	-
2119016036110656	ROCHA CORTEZ JORGE	-	-	-	-
2119016036110657	VELAZQUEZ AGUILAR LAURA	-	-	-	-
2119016036110658	GOMEZ GOMEZ SANTANA	-	-	-	-
2119016036110659	GUTIERREZ VILLA MARTIN	-	-	-	-
2119016036110660	GARCIA ARMAS JOAQUIN	-	-	-	-
2119016036110661	GARCIA GUERRERO HERIBERTO	-	-	-	-
2119016036110662	AVILA RODRIGUEZ ITZEL MARIELA	-	-	-	-
2119016036110663	ONTIVEROS GARCIA GETSEMANI	-	-	-	-
2119016036110664	GARCIA PEREZ ALFREDO	-	-	-	-
2119016036110665	RAMIREZ HUITRON PERFECTO	-	-	-	-
2119016036110672	MOLINA IBAÑEZ DANIEL	-	-	-	-
2119016036110674	DURAN SANCHEZ LUZ MARIA	-	-	-	-
2119016036110676	VILLASEÑOR GARCIA MA. LORETO	-	-	-	-
2119016036110684	SAUCEDO GAMIÑO HERIBERTO	-	-	-	-
2119016036110685	AGUILAR HUITRON JUAN CRISOSTOMO	-	-	-	-
2119016036110686	VILLA BARAJAS JOSE LUIS	-	-	-	-
2119016036110687	GUERRERO SAUCEDO JUAN CARLOS	-	-	-	-
2119016036110688	AGUILAR SALTO EDUARDO	-	-	-	-
2119016036110689	ZETINA CASTRO JOSE REGINALDO	-	-	-	-
2119016036110690	TAPIA MARTINEZ MARIA GUADALUPE	-	-	-	-
2119016036110691	POSADA LAGUNAS JOSE ALBERTO	-	-	-	-
2119016036110692	YVAÑEZ GOMEZ MARIA ELENA	-	-	-	-
2119016036110693	MENDEZ MENDEZ MISAEL	-	-	-	-
2119016036110694	PEREZ VILLA MARIA	-	-	-	-
2119016036110695	VILLAGOMEZ ROSALES DAVID	-	-	-	-
2119016036110696	VALDEZ MORA MARILU	-	-	-	-
2119016036110697	RAFAEL MARIN GLORIA	-	-	-	-
2119016036110698	RODRIGUEZ PEREZ MARCELA ADILENY	-	-	-	-
2119016036110699	ALCAUTER SAMANO ANASTACIO	-	-	-	-
2119016036110700	CORTEZ LINARES RAMIRO	-	-	-	-
2119016036110703	ALCAUTER SANCHEZ JOSE MARIA	-	-	-	-
2119016036110704	GAMIÑO PADILLA BARTOLO	-	-	-	-
2119016036110705	MORENO ALCAUTER HERMINIA	-	-	-	-
2119016036110715	BUITRON GUTIERREZ FERMIN	-	-	-	-
2119016036110731	CONEJO GOMEZ JOSE SOCORRO	-	-	-	-
2119016036110732	AVALOS PEREZ OCTAVIO	-	-	-	-
2119016036110733	HERNANDEZ GARCIA JAVIER	-	-	-	-
2119016036110734	ARMAS BOTELLO HERIBERTO	-	-	-	-
2119016036110737	CARRILLO BARRIGA GENARO	-	-	-	-
2119016036110762	SANTANDER	-	-	-	-
2119016036110764	LOPEZ DUEÑAZ JULIO CESAR	-	-	-	-
2119016036110773	BARRIGA GAMIÑO MA DEL CARMEN	-	-	-	-
2119016036110774	CONTRERAS CALDERON NORMA IRERI	-	-	-	-
2119016036110776	RODRIGUEZ HERNANDEZ FILEMON	-	-	-	-
2119016036110779	GOMEZ ARREOLA MAXIMINA LUCIA	-	-	-	-
2119016036110780	VIDAL GARCIA ARELI	-	-	-	-
2119016036110782	SERENO MAULION JUVENAL	-	-	-	-
2119016036110783	ROSALES BARAJAS RAFAEL	-	-	-	-
2119016036110800	COMERCIALIZADORA Y DISTRIBUCIONES EN GENERAL S.S. DE C.V.	-	-	-	-
2119016036110808	MADRIGAL LICEA JULIA	-	-	-	-
2119016036110810	PAQUE RANGEL JONATHAN	-	-	-	-
2119016036110811	HORTA SAUCEDO FELIPE DE JESUS	-	-	-	-
2119016036110812	SANCHEZ SANCHEZ J. EUSEBIO	-	-	-	-
2119016036110813	GARCIA GARCIA JOSE SALUD	-	-	-	-
2119016036110814	RANGEL RODRIGUEZ MIGUEL ANGEL	-	-	-	-
2119016036110815	LÓPEZ GUZMAN J. REFUGIO	-	-	-	-
2119016036110816	SANCHEZ VILLA KARINA	-	-	-	-
2119016036110817	ROSALEZ BOTELLO FLORIBERTO	-	-	-	-
2119016036110818	ABURTO MORA ADELA	-	-	-	-
2119016036110819	ROSALEZ BOTELLO FILIBERTO	-	-	-	-
2119016036110824	ZAMBRANO AYALA ELPIDIO	-	-	-	-
2119016036110825	JACUINDE VILLA EVERARDO	-	-	-	-
2119016036110826	AVALOS AVALOS YESENIA	-	-	-	-
2119016036110828	MOLINA GONZALEZ SANTIAGO	-	-	-	-
2119016036110832	QUEREA EQUIHUA JULIAN	-	-	-	-
2119016036110835	TORRES ARREOLA MARIA YANETH	-	-	-	-
2119016036110836	SANCHEZ GONZALEZ ALICIA	-	-	-	-
2119016036110837	GARCIA GUERRERO SARA	-	-	-	-
2119016036110838	SANCHEZ AVILA GENARO	-	-	-	-
2119016036110839	VILLAGOMEZ ROSALEZ DAVID	-	-	-	-
2119016036110840	GOMEZ SAUCEDO REINA	-	-	-	-
2119016036110841	AYALA GOMEZ RUBEN	-	-	-	-
2119016036110846	ORGANISMO OPERADOR DEL SISTEMA DE AGUA POTABLE ALCANTARILLADO	-	-	-	-
2119016036110851	MONDRAGON CAMPOS MISAEL	-	-	-	-
2119016036110852	GOMEZ VILLASEÑOR GONZALO ALONSO	-	-	-	-
2119016036110853	ALCAUTER CORONA MA. AUXILIO	-	-	-	-
2119016036110854	GARCÍA GARCÍA MATEO	-	-	-	-
2119016036110855	SOSA RODRIGUEZ JULIO CESAR	-	-	-	-
2119016036110857	RAMOS LOPEZ GUSTAVO ANTONIO	-	-	-	-
2119016036110864	ARMAS BOTELLO JESUS RAYMUNDO	-	-	-	-
2119016036110865	HERRERA VAZQUEZ JAVIER	-	1,311,067.60	1,311,067.60	-
2119016036110867	VILLA RANGEL EFRAIN	-	-	-	-
2119016036110870	PINEDA SALTO ALEJANDRA	-	-	-	-
2119016036110871	FARIAS ALIVO MIRELLA MARCELA	-	-	-	-
2119016036110872	RANGEL RODRIGUEZ ANA ISABEL	-	-	-	-
2119016036110873	VARGAS VARGAS FRANCISCO SALVADOR	-	-	-	-
2119016036110874	VARGAS RODRIGUEZ ONESIMO	-	-	-	-
2119016036110876	VILLASEÑOR SAUCEDO MARTIN	-	-	-	-
2119016036110877	GOMEZ MIRANDA OCTAVIO	-	-	-	-
2119016036110879	DIAZ VILLA ELVIA	-	-	-	-
2119016036110880	ZUÑIGA HINOJOSA ULISES	-	-	-	-
2119016036110882	PINEDA GARCIA CLEMENTE	-	-	-	-

MUNICIPIO DE MADERO
BALANZA DE COMPROBACION DE LA CUENTA 10000-0160 A LA CUENTA 93000-1603
ACUMULADA AL MES DE DICIEMBRE DEL 2025
A NIVEL DE CUENTAS DE DETALLE

CUENTACONTABLE	DESCRIPCION	SALDO INICIAL	DEBE	HABER	SALDO FINAL
2119016036110883	AVILA CORTES EMMANUEL	-	-	-	-
2119016036110884	HURTADO VARGAS JOSE LUIS	-	1,600.00	1,600.00	-
2119016036110885	GAONA LOPEZ RUBEN ALEJANDRO	-	-	-	-
2119016036110886	REYES GALLEGOS JOEL	-	-	-	-
2119016036110887	DELGADO TINOCO DANIEL	-	-	-	-
2119016036110888	GUZMAN GITIERREZ PEDRO	-	-	-	-
2119016036110889	HERNANDEZ TADEO CECILIO	-	-	-	-
2119016036110890	HUACUZ CABALLERO EDUARDO	-	-	-	-
2119016036110892	SANTOYO PINEDA LEONEL	-	-	-	-
2119016036110893	BANCO DEL BAJIO S.A.	-	-	-	-
2119016036110894	CABALLERO RODRIGUEZ ALFREDO	-	201,991.60	201,991.60	-
2119016036110895	ARROLLO CARLON ASYUT	-	-	-	-
2119016036110899	IMANGROUP SA DE CV	-	-	-	-
2119016036110900	GOMEZ TAPIA DE LEON MARTHA	-	-	-	-
2119016036110908	HERRERA MENDEZ DAVID FERNANDO	-	-	-	-
2119016036110912	LEON IBARRA JULIO	-	-	-	-
2119016036110916	PEREZ GAMIÑO ANAHI HERMELINDA	-	-	-	-
2119016036110917	RODRIGUEZ PEREZ CLAUDIA	-	-	-	-
2119016036110919	HINOJOSA GUTIERREZ JUAN	-	-	-	-
2119016036110920	GALLEGOS ALCAUTER SERGIO	-	3,956.89	3,956.89	-
2119016036110922	MORALES VALENCIA GENARO	-	-	-	-
2119016036110923	CALVILLO TRUJILLO J. GUADALUPE	-	-	-	-
2119016036110924	PEREZ LINAREZ ADRIANA VALENTINA	-	-	-	-
2119016036110925	SANCHEZ PEREZ FREDI AXEL	-	-	-	-
2119016036110927	FLORES SAUCEDO ROBERTO	-	-	-	-
2119016036110929	AYALA VALDEZ NORMA EDITH	-	42,150.00	42,150.00	-
2119016036110930	DELGADO GARCIA JOSE GUSTAVO	-	-	-	-
2119016036110931	ESCOT PEREZ GABRIEL	-	-	-	-
2119016036110932	GARCIA CORONA BENITO	-	-	-	-
2119016036110934	GARCIA RANGEL MARIA ANTONIA	-	-	-	-
2119016036110937	AYALA GARCIA BENITO	-	68,797.62	68,797.62	-
2119016036110939	ANDRADE RODRIGUEZ AURELIO	-	-	-	-
2119016036110941	VILLASEÑOR ALCAUTER OMAR	-	-	-	-
2119016036110942	YAÑEZ HERRERA MARIA NAYELI	-	-	-	-
2119016036110943	AVALOS VILLA ADAN	-	-	-	-
2119016036110944	GAMIÑO ROSALES ANGELICA MARIA	-	18,933.75	18,933.75	-
2119016036110945	GAMIÑO VILCHIS CELIA	-	-	-	-
2119016036110951	AVALOS DE LEON CARLOS ALFREDO	-	1,798.10	1,798.10	-
2119016036110952	PEREZ VILLA BRECIA JOANA	-	-	-	-
2119016036110953	VARGAS VILLASEÑOR VERONICA	-	-	-	-
2119016036110954	VILLA PEREZ RODRIGO	-	-	-	-
2119016036110955	AYALA MENDOZA IVAN JOAQUIN	-	-	-	-
2119016036110957	AVALOS SUAREZ CLEMENTE	-	-	-	-
2119016036110958	GARCIA SANCHEZ LUCIO GUADALUPE	-	-	-	-
2119016036110963	CORTEZ ABUSTO MARTIN	-	-	-	-
2119016036110965	HUETZEN GUILLEN GLORIA LILIANA	-	-	-	-
2119016036110966	VILLA SANCHEZ RAMONA	-	-	-	-
2119016036110967	ECHEVERRIA PADILLA NICANDRO	-	2,416.00	2,416.00	-
2119016036110974	GOMEZ GAMIÑO TOMAS	-	-	-	-
2119016036110975	SERENO MAULION SAUL	-	-	-	-
2119016036110986	GAMIÑO CORTEZ ALEJANDRO	-	-	-	-
2119016036110988	CERVANTES AYALA NICOLAS	-	-	-	-
2119016036110989	ROSALES VILLA YESICA	-	-	-	-
2119016036110991	OSEGUERA CRUZ ROGELIO	-	-	-	-
2119016036110996	HUITRON BARAJAS J. TEODOMIRO	-	4,073,753.72	4,073,753.72	-
2119016036110997	SANCHEZ ELISEA SAUL	-	-	-	-
2119016036110999	ZURITA MEJIA ROBERTO	-	-	-	-
2119016036111000	PEREZ HERRERA ARTURO	-	-	-	-
2119016036111002	BOTELLO SANTOYO JUAN	-	-	-	-
2119016036111003	AYALA GONZALEZ JOSE LUIS	-	-	-	-
2119016036111004	MARTIN FERNANDEZ MANUEL	-	-	-	-
2119016036111006	GONZALEZ CORTES JULIO	-	-	-	-
2119016036111011	VILLASEÑOR SAUCEDO BENJAMIN	-	-	-	-
2119016036111014	DIAZ ALFARO VERONICA	-	-	-	-
2119016036111018	DELGADO CORNEJO EDWIN OTHON	-	-	-	-
2119016036111019	DIAZ PONCE MARIA ALEJANDRA	-	-	-	-
2119016036111020	CORTES GOMEZ SELENE	-	-	-	-
2119016036111021	AGUILAR MARTINEZ MARIA DE JESUS	-	-	-	-
2119016036111023	GALLEGOS VARGAS M PIEDAD	-	-	-	-
2119016036111024	HERRERA GARCIA MAXIMILIANO	-	-	-	-
2119016036111025	GOMEZ SAUCEDO BERTIN	-	-	-	-
2119016036111030	MENDEZ MENDEZ MASEDONIO	-	-	-	-
2119016036111034	ALCAUTER BUITRON MATEO	-	-	-	-
2119016036111035	PALOMO GODINES FRANCISCO JAVIER	-	-	-	-
2119016036111036	AYALA CALDERON CENOBIO	-	-	-	-
2119016036111038	AYALA GARCIA J. ROSARIO	-	-	-	-
2119016036111039	GONZALEZ PACHECO ALEJANDRA	-	-	-	-
2119016036111044	AYALA CALDERON GRICELDA	-	-	-	-
2119016036111047	CORONA IVAÑEZ FELIPE	-	-	-	-
2119016036111049	BUITRON RODRIGUEZ NICOLAS	-	-	-	-
2119016036111050	AYALA LOPEZ PAULINA	-	-	-	-
2119016036111053	AYALA PEREZ FERNANDO	-	-	-	-
2119016036111056	SANCHEZ VILLASEÑOR FRANCISCO JAVIER	-	-	-	-
2119016036111058	RANGEL BARAJAS LUIS FRANCISCO	-	-	-	-
2119016036111061	VELAZQUEZ BUCIO GERARDO	-	-	-	-
2119016036111062	CORONA ORTIZ RAFAEL	-	-	-	-
2119016036111064	ALCAUTER GARCIA GENARO	-	-	-	-
2119016036111066	GUTIERREZ CHAVEZ FLORENCIO	-	-	-	-
2119016036111068	SANCHEZ GUIDO JOSE ALBERTO	-	-	-	-
2119016036111069	VILLA SAUCEDO JUAN LUIS	-	-	-	-
2119016036111070	CALDERON PURECO ALEJANDRO	-	-	-	-
2119016036111074	AVALOS VIVEROS MONICA	-	-	-	-
2119016036111075	GARCIA SAMANO DORA PATRICIA	-	-	-	-
2119016036111077	MENDEZ SAUCEDO MARIBEL	-	-	-	-
2119016036111078	SERENO VILLASEÑOR GABRIEL	-	-	-	-

MUNICIPIO DE MADERO

BALANZA DE COMPROBACION DE LA CUENTA 10000-0160 A LA CUENTA 93000-1603

ACUMULADA AL MES DE DICIEMBRE DEL 2025

A NIVEL DE CUENTAS DE DETALLE

000511

CUENTACONTABLE	DESCRIPCION	SALDO INICIAL	DEBE	HABER	SALDO FINAL
2119016036111082	AGUIRRE CORONA CLEMENTINA	-	-	-	-
2119016036111083	VILLA PIÑON CATALINA	-	-	-	-
2119016036111084	VARGAS ROSALES VICTOR ELIESER	-	-	-	-
2119016036111085	VILLASEÑOR JOSE FERNANDO	-	-	-	-
2119016036111086	ARAUJO FABELA JUAN CARLOS	-	-	-	-
2119016036111091	ALVARADO CARBAJAL AGUSTIN	-	-	-	-
2119016036111097	SANCHEZ MARTINEZ MIGUEL ANGEL	-	-	-	-
2119016036111099	GUTIERREZ MANDUJANO MARIA ISABEL	-	-	-	-
2119016036111102	SAUCEDO SAUCEDO RIGOBERTO	-	-	-	-
2119016036111104	BUITRON ALCAUTER EVERARDO	-	-	-	-
2119016036111105	PROYECTO ACCESO AL MUNDO AC	-	-	-	-
2119016036111106	BUITRON BUITRON J. TRANSITO	-	-	-	-
2119016036111117	AYALA GARCIA LEONIDES	-	-	-	-
2119016036111119	CONTRERAS GONZALEZ JOSE ELEAZAR	-	-	-	-
2119016036111120	LICEA MARTINEZ MAYRA	-	-	-	-
2119016036111122	RIVERA RUBIO MARGARITA	-	-	-	-
2119016036111123	MATA ALCAUTER RAFAEL	-	-	-	-
2119016036111124	MELCHOR GOMEZ MIGUEL ANGEL	-	-	-	-
2119016036111126	RUIZ FLORES GABRIEL	-	-	-	-
2119016036111128	SANCHEZ MEDINA ACKEL	-	-	-	-
2119016036111129	CRUZ ARRIAGA LUIS MARIO	-	-	-	-
2119016036111131	GARCIA TELLEZ AURELIO	-	-	-	-
2119016036111132	VALLE SANCHEZ JOSE LUIS	-	-	-	-
2119016036111133	GAMIÑO TORRES MARIA GUADALUPE	-	-	-	-
2119016036111138	MEDINA ENRIQUEZ ROSARIO DE NESTORA	-	4,347.65	4,347.65	-
2119016036111145	RANGEL MARTINEZ MARCELO AGUSTIN	-	-	-	-
2119016036111148	SANTOYO VILLA PRUDENCIANA	-	-	-	-
2119016036111153	ROJAS ZAMUDIO SAMUEL	-	-	-	-
2119016036111154	ARREOLA GOMEZ JUAN CARLOS	-	-	-	-
2119016036111155	CESAR SAUCEDO RAUL	-	-	-	-
2119016036111156	GARCIA SAUCEDO LEOBARDO	-	-	-	-
2119016036111157	GARCIA VILLASEÑOR ELVIA	-	-	-	-
2119016036111158	GUZMAN MOLINA SALVADOR	-	-	-	-
2119016036111159	VILLASEÑOR ORTIZ FIDELINA	-	-	-	-
2119016036111161	ALCAUTER SAUCEDO JORGE	-	-	-	-
2119016036111162	CORONA RANGEL MAURICIO	-	-	-	-
2119016036111168	AGUILAR SALTO MARCO ANTONIO	-	-	-	-
2119016036111170	HERNANDEZ ROSALES ROBERTO	-	-	-	-
2119016036111171	RUIZ VILLASEÑOR RODRIGO	-	-	-	-
2119016036111176	AYALA TELLEZ CRECENCIANO	-	-	-	-
2119016036111179	ARREOLA GAMIÑO CLEMENTINA	-	-	-	-
2119016036111180	CUIRIZ ANGELES ADRIANA	-	-	-	-
2119016036111183	MADRIGAL LICEA GEOVANNA NOHEMI	-	-	-	-
2119016036111184	SEGURA DELGADO ELSA MARIA	-	-	-	-
2119016036111186	CALDERON VARGAS JORGE	-	-	-	-
2119016036111187	VILLASEÑOR ORTIZ HUMBERTO	-	-	-	-
2119016036111188	SAUCEDO MUÑOZ GUILLERMO	-	-	-	-
2119016036111191	PEREZ SAUCEDO JOSE FELIX	-	6,300.01	6,300.01	-
2119016036111192	MATA HERRERA BIRIDIANA ITZEL	-	-	-	-
2119016036111193	VARGAS RODRIGUEZ MARIA NEREIDA	-	-	-	-
2119016036111195	GARCIA GALLEGOS MARTHA ELVIA	-	-	-	-
2119016036111196	GAMIÑO SANCHEZ PEDRO	-	-	-	-
2119016036111199	GUINTO MEMIJE JEOVANNY RENE	-	-	-	-
2119016036111201	PADILLA VILLASEÑOR MATEO	-	-	-	-
2119016036111202	GOMEZ ARREOLA EUSTORGIO	-	-	-	-
2119016036111203	NIETO NIETO JULIO CESAR	-	-	-	-
2119016036111204	SANCHEZ ELISEA PEDRO	-	-	-	-
2119016036111207	GARCIA ANGELES AGRIPINA	-	-	-	-
2119016036111209	RAMIREZ ROSALES LORENZO	-	-	-	-
2119016036111211	SANCHEZ SANCHEZ BRISEIDA	-	-	-	-
2119016036112213	SALAZAR GONZALEZ CARLOS	-	-	-	-
2119016036111214	HERNANDEZ EGUIZA LIZBETH GUADALUPE	-	-	-	-
2119016036111216	BARAJAS PIÑON JOSE FELIZNEO	-	-	-	-
2119016036112219	VIVEROS SAUCEDO DIANA	-	-	-	-
2119016036111220	GUERRERO CORTES JORGE	-	-	-	-
2119016036111222	SAUCEDO ALCAUTER ROBERTO	-	-	-	-
2119016036112224	ZARCO SERENO YNOSENCIA	-	-	-	-
2119016036111225	GARCIA CORTEZ FERNANDO	-	-	-	-
2119016036111226	ARREOLA CASTREJON CALIXTRO	-	-	-	-
2119016036111228	MORALES PABLO DOMINGA	-	-	-	-
2119016036111230	MORA ROMERO ERIKA	-	-	-	-
2119016036111235	VILLASEÑOR GUILLEN JUAN CARLOS	-	-	-	-
2119016036111236	AYALA GOMEZ JOSE ALDAIR	-	-	-	-
2119016036111238	CORTEZ GOMEZ SELENE	-	-	-	-
2119016036111239	BUITRON BUITRON HILARIO	-	-	-	-
2119016036111240	VALLE RANGEL OSWALDO	-	2,262.00	2,262.00	-
2119016036111242	VILCHIZ GARCIA GABRIEL	-	-	-	-
2119016036111243	AGUIRRE OROZCO OMAR	-	-	-	-
2119016036111244	ORTEGA GARCIA PAUL	-	-	-	-
2119016036111245	GARCIA GARCIA J. JESUS	-	-	-	-
2119016036111247	AYALA VALDEZ MARIA DE LOS ANGELES	-	-	-	-
2119016036111248	FERNANDEZ MANUEL MARTIN	-	-	-	-
2119016036111249	AYALA VILLA JUAN	-	-	-	-
2119016036112253	OCHOA GARCIA FABIOLA	-	-	-	-
2119016036111254	VILLASEÑOR ROSALES ELENA SARAHI	-	-	-	-
2119016036111256	SANTOYO ROCHA SARA	-	-	-	-
2119016036111261	GUILLEN SANTILLAN MARIA OLIVIA	-	-	-	-
2119016036111265	POSADAS SANCHEZ EDNA ADDI	-	10,000.00	10,000.00	-
2119016036111266	PEREZ MARTINEZ PEDRO	-	-	-	-
2119016036111267	HUITRON HUITRON ISIDRO	-	-	-	-
2119016036111269	IBARRA IBARRA MARISOL	-	-	-	-
2119016036111270	AREVALO AGUIRRE MARIA DE LA LUZ	-	-	-	-
2119016036111271	ALCAUTER GARCIA ELISA	-	-	-	-
2119016036111272	GUTIERREZ GUERRA ADRIANA	-	-	-	-
2119016036111274	DIAZ GARCIA VALENTIN	-	-	-	-

MUNICIPIO DE MADERO
BALANZA DE COMPROBACION DE LA CUENTA 10000-0160 A LA CUENTA 93000-1603
ACUMULADA AL MES DE DICIEMBRE DEL 2025
A NIVEL DE CUENTAS DE DETALLE

CUENTACONTABLE	DESCRIPCION	SALDO INICIAL	DEBE	HABER	SALDO FINAL
2119016036111275	GARCIA TELLEZ ANGELA	-	-	-	-
2119016036111276	GARCIA SALGADO BENITO	-	-	-	-
2119016036111279	ARREOLA VAZQUEZ PEDRO	-	-	-	-
2119016036111280	PADILLA VILLA JOSE TAIDE	-	-	-	-
2119016036111281	PEREZ HERNANDEZ MA GUADALUPE	-	-	-	-
2119016036111282	VILLA VARGAS ISRAEL	-	-	-	-
211901603611245	ÁVILA HERNÁNDEZ FLORIBERTO	-	-	-	-
2119016036121283	GUTIERREZ VILLA FRANCISCO	-	-	-	-
2119016036121284	GARCIA CAMPOS JOSE	-	-	-	-
2119016036121285	ALCAUTER AYALA J GUADALUPE RAFAEL	-	-	-	-
2119016036121288	GUTIERREZ VILLASEÑOR ISRAEL	-	-	-	-
2119016036121289	PEREZ VELAZQUEZ TERESA	-	-	-	-
2119016036121293	VELAZQUEZ TORRES RAMON	-	-	-	-
2119016036121295	GOMEZ MELCHOR MARIVEL	-	-	-	-
2119016036121296	RAFAEL MARIN MARIA OLIVIA	-	-	-	-
2119016036121297	SALAZAR RUIZ JESUS ALBERTO	-	-	-	-
2119016036121298	MUÑOZ SILVA JESUS ADRIAN	-	4,790.00	4,790.00	-
2119016036121300	VILLA BARAJAS SOFIA	-	-	-	-
2119016036121301	GARCIA CALDERON JULIA	-	-	-	-
2119016036121302	TINOCO GARCIA LAURA MARIELA	-	-	-	-
2119016036121305	PADILLA ACOSTA EDUARDO	-	-	-	-
2119016036121306	AYALA AGUILAR CARLOS	-	-	-	-
2119016036121308	VILLA ALCAUTER JESUS ALEJANDRO	-	-	-	-
2119016036121312	VILLA ZARCO MIGUEL	-	-	-	-
2119016036121313	ROSALES ARMAS TOMAS	-	-	-	-
2119016036121314	CALDERON VARGAS CRESENCIANO	-	-	-	-
2119016036121316	GOMEZ VILLASEÑOR MARTA	-	-	-	-
2119016036121317	RANGEL VILCHIS JAIRO CESAR	-	-	-	-
2119016036121318	SANCHEZ JIMENES EVER GABRIEL	-	-	-	-
2119016036121319	GARCIA CALDERON LORENZO	-	-	-	-
2119016036121320	GARCIA REYES JOSE YSABEL	-	-	-	-
2119016036131322	VARGAS VILLASEÑOR HILARION	-	-	-	-
2119016036131327	BUITRON LOPEZ MATEO	-	-	-	-
2119016036131328	ROSILES GARCIA MARIA ANA	-	-	-	-
2119016036131329	MENDEZ MENDEZ PEDRO	-	-	-	-
2119016036131331	BUITRON ALCAUTER RODOLFO	-	443,074.58	1,143,839.58	700,765.00
2119016036131335	VILLASEÑOR AVALOS ROSA	-	-	-	-
2119016036131338	AYALA YAÑEZ AMELIA	-	-	-	-
2119016036131339	OROZCO AYALA VIRIDIANA	-	-	-	-
2119016036131340	VARGAS SALTO MARIA SOLEDAD	-	-	-	-
2119016036131341	HURTADO VARGAS NANCY	-	-	-	-
2119016036131344	ROJAS DURAN DINA	-	-	-	-
2119016036131348	GUINTO MEMIJE CARLOS DANIEL	-	-	-	-
2119016036131349	VELAZQUEZ SANCHEZ ROSA	-	-	-	-
2119016036131350	GARCIA REYES J. SOCORRO	-	-	-	-
2119016036131351	MORA FRAGA JULIO CESAR	-	48,320.00	48,320.00	-
2119016036131352	BARRERA PINEDA MARIA ALEJANDRA	-	-	-	-
2119016036131354	GARCIA ZAMANO RODRIGO	-	-	-	-
2119016036131356	TENA ALVARADO KARINA	-	-	-	-
2119016036131358	NIEVES AGUILAR MARCO TULIO	-	-	-	-
2119016036131361	MONTAÑO DIAZ SALVADOR	-	-	-	-
2119016036131362	AVALOS SANCHEZ DIOCELINA	-	-	-	-
2119016036131363	MONDRAGON GARCIA PEDRO	-	-	-	-
2119016036131364	VILLA RIVERA ATANASIA	-	32,500.00	32,500.00	-
2119016036131367	ZARCO SANTOYO BRENDA	-	-	-	-
2119016036131375	HERNANDEZ LEON ANTONIO	-	-	-	-
2119016036131377	VILLASEÑOR ALCAUTER EDUARDO	-	-	-	-
2119016036131378	RICO SANCHEZ JAIME	-	-	-	-
2119016036131379	SAUCEDO ALCAUTER HECTOR	-	-	-	-
2119016036131381	JIRON GALLEGOS ISIDRA	-	-	-	-
2119016036131384	ESTRADA CIRA DULCE ESMERALDA	-	-	-	-
2119016036131385	OROPEZA ESTRADA JOSE LUIS	-	-	-	-
2119016036131390	RUIZ ESPARZA AGUILAR ESTEBAN	-	-	-	-
2119016036131395	GUTIERREZ HERRERA DANIEL	-	-	-	-
2119016036131396	GOMEZ RANGEL MARIELA	-	-	-	-
2119016036131397	ALEJO REYES FELIPE	-	-	-	-
2119016036131398	MONTOYA BARRERA MARTINA	-	-	-	-
2119016036131403	BUCIO HERNANDEZ OFELIA	-	-	-	-
2119016036131404	ABURTO SAUCEDO MARIA SOFIA	-	-	-	-
2119016036131405	SANCHEZ ABURTO LUISA	-	-	-	-
2119016036131406	AYALA GAMIÑO GUILLERMO RODOLFO	-	-	-	-
2119016036131407	ALCAUTER BARRIGA MARBELLA	-	-	-	-
2119016036131408	ARREOLA GAMIÑO MARIA ESTHER	-	-	-	-
2119016036131409	LOPEZ CRUZ ESPERANZA	-	-	-	-
2119016036131410	BUCIO HERNANDEZ JOSE	-	-	-	-
2119016036131411	ABONCE CRUZ AGUSTIN	-	-	-	-
2119016036131412	GALLEGOS VILLA DELIA	-	-	-	-
2119016036131413	ARMAS ZARCO MA. ROSA	-	-	-	-
2119016036131414	ALCAUTER SANCHEZ EUSTACIO	-	-	-	-
2119016036131415	MATA MATA MARIA DEL ROCIO	-	-	-	-
2119016036131419	GUTIERREZ GOMEZ FELIPE	-	-	-	-
2119016036131420	ZAMUDIO SANCHEZ ROSA	-	-	-	-
2119016036131421	NAMBO NAMBO ALMA YESENIA	-	-	-	-
2119016036131422	CARREON CEBALLOS RUTH	-	-	-	-
2119016036131426	MARTINEZ ORNELAS CARLOS RAUL	-	-	-	-
2119016036131427	CALDERON GARCIA JOSE MARIA	-	-	-	-
2119016036131428	GARFIAS MARTINEZ FERNANDO	-	-	-	-
2119016036131430	BUITRON ALCAUTER JOSE ANTONIO	-	-	-	-
2119016036131435	DURAN TAFOYA GISELA AYERIM	-	-	-	-
2119016036131436	SANCHEZ LOPEZ MARGARITA LETICIA	-	-	-	-
2119016036131439	SANCHEZ CORTEZ GRISELDA	-	-	-	-
2119016036131444	GUZMAN LEDEZMA ALI KARIM	-	-	-	-
2119016036131445	MELCHOR ARREOLA MARIA SOLEDAD	-	-	-	-
2119016036131447	NEPOMUCENO VILLAGOMEZ CHRISTIAN ANIBAL	-	-	-	-
2119016036131450	AVILA ZAMUDIO ALEJANDRO	-	-	-	-

MUNICIPIO DE MADERO
BALANZA DE COMPROBACION DE LA CUENTA 10000-0160 A LA CUENTA 93000-1603
ACUMULADA AL MES DE DICIEMBRE DEL 2025
A NIVEL DE CUENTAS DE DETALLE

CUENTACONTABLE	DESCRIPCION	SALDO INICIAL	DEBE	HABER	SALDO FINAL
2119016036131452	INSTITUTO MUNICIPAL DE PLANEACION DE MADERO MICHOACAN, ORGANISM	-	-	-	-
2119016036131453	GARCIA TAFOLLA JENNIFER	-	-	-	-
2119016036131456	ROSALES ALFARO YERALDI	-	-	-	-
2119016036131457	CORTES TRUJILLO MARIO	-	-	-	-
2119016036131458	ALCAUTER GARCIA DANIEL	-	-	-	-
2119016036131459	VILLA GOMEZ FELICIANO	-	-	-	-
2119016036131460	SANCHEZ GARCIA ELVIA	-	-	-	-
2119016036131461	HUITRON CESAR EMMANUEL	-	-	-	-
2119016036131462	LOYA GARCIA CUAUHTEMOC	-	-	-	-
2119016036131464	AVALOS PADILLA SILVA	-	-	-	-
2119016036131465	MATA HERNANDEZ PEDRO	-	-	-	-
2119016036131466	AYALA MARTINEZ VICTOR MANUEL	-	-	-	-
2119016036131467	ALCAUTER IBARRA FROYLAN	-	-	-	-
2119016036131469	SAUCEDO VILLASEÑOR MARIO	-	-	-	-
2119016036131470	ARREOLA GARCIA BENITO	-	-	-	-
2119016036131473	AVALOS MEZA ARACELI	-	-	-	-
2119016036131480	RANGEL LEON ADILENE CAREN	-	-	-	-
2119016036131481	VILLA PAZ ROSA ISELA	-	-	-	-
2119016036131482	MARTINEZ SALGADO RAYMUNDO DAVID	-	-	-	-
2119016036131483	SANCHEZ AGUIRRE BERTHA ALICIA	-	-	-	-
2119016036131484	BUCIO FLORES CAMELIA	-	-	-	-
2119016036131488	SUAREZ VELAZQUEZ M. DEL CARMEN	-	-	-	-
2119016036131490	CARDENAS ALARCON JOSE SOCORRO	-	-	-	-
2119016036131491	BASTIDA LINARES GABRIELA	-	-	-	-
2119016036131496	ALCAUTER VILLASEÑOR FABIOLA	-	-	-	-
2119016036131514	DELGADO SERVIN YOLANDA	-	-	-	-
2119016036131515	SANTOYO CORONA MARIA LUCERO	-	-	-	-
2119016036131519	VILLA CORTES REYNA	-	-	-	-
2119016036131520	VILLA MIRANDA ESMERALDA	-	-	-	-
2119016036131530	GARCIA TRUJILLO MARIA REFUGIO	-	-	-	-
2119016036131531	VILLA AREVALO PAULO	-	-	-	-
2119016036131532	SANTOYO GARCIA BERTIN	-	-	-	-
2119016036131537	GARCIA ALCAUTER JESUS MANUEL	-	-	-	-
2119016036131539	MOYA MEDINA BRYAN NICOLAS	-	-	-	-
2119016036131542	VILLA ARREOLA ARTURO	-	-	-	-
2119016036131544	MARTINEZ GUTIERREZ URIEL	-	-	-	-
2119016036131545	AVALOS SANCHEZ CRISTIAN DANIEL	-	-	-	-
2119016036131551	VILLA VILLASEÑOR ALVARO	-	-	-	-
2119016036131555	SANCHEZ MENDEZ OTONIEL	-	-	-	-
2119016036131557	RENTERIA BARRIGA DANIEL	-	-	-	-
2119016036131558	MONTAÑO DIAZ ESTHELA	-	-	-	-
2119016036131559	PEÑA BUITRON MARINA	-	-	-	-
2119016036131562	VILLASEÑOR ORTEGA VIANEY	-	-	-	-
2119016036131563	HERRERA BUENROSTRO MAITE	-	-	-	-
2119016036131564	GAMIÑO AGUILAR MARCO ANTONIO	-	-	-	-
2119016036131585	PEREZ VILLA SILVIA	-	-	-	-
2119016036131587	SANCHEZ CORDOVA DANITZA ANDREA	-	-	-	-
2119016036131589	MELCHOR GOMEZ J. SAVAS	-	-	-	-
2119016036131590	AVILA CORTES VIANEY	-	-	-	-
2119016036131592	RODRIGUEZ CALDERON JOSUE DAVID	-	-	-	-
2119016036131593	VARGAS DAMIAN JUANA	-	-	-	-
2119016036131598	RAMIREZ ROSILES EDUARDO	-	-	-	-
2119016036131599	VILLASEÑOR ZAMUDIO GABRIEL	-	-	-	-
2119016036131601	ROSALES TORRES EVERARDO	-	-	-	-
2119016036131602	RAMOS HIPOLITO ALEJANDRO	-	-	-	-
2119016036131603	PINEDA HURTADO JOSE JOEL	-	-	-	-
2119016036131605	SOLORIO HERNANDEZ ELVIRA CECILIA	-	-	-	-
2119016036131607	RUIZ MIER ARTURO	-	-	-	-
2119016036131622	ZARCO MELGAREJO JUAN	-	-	-	-
2119016036131623	PEREZ VILLA JOSE LUIS	-	-	-	-
2119016036131627	ALFARO GARCIA EMELIA	-	-	-	-
2119016036131630	AVANCE Y TECNOLOGIA COMERCIAL, S.A. DE C.V.	-	-	-	-
2119016036131631	VIVEROS VALDEZ ENRIQUE	-	-	-	-
2119016036131635	RAMIREZ GOMEZ ERENDIRA GUADALUPE	-	-	-	-
2119016036131639	REYES SALTO YESENIA	-	-	-	-
2119016036131640	VILLASEÑOR ROSALES LAURA	-	-	-	-
2119016036131643	RAMIREZ IBAÑEZ JUAN	-	-	-	-
2119016036131644	BELMAN RAMIREZ PATRICIA	-	-	-	-
2119016036131649	LICEA ARREOLA DAVID	-	-	-	-
2119016036131655	VILLA GAMIÑO JOSE REGINALDO	-	-	-	-
2119016036131658	RODRIGUEZ PEREZ MARCELA ADILENY	-	-	-	-
2119016036131661	BOTELLO ARMAS SUSANA	-	54,000.00	54,000.00	-
2119016036131662	RANGEL SANCHEZ FERMIN	-	-	-	-
2119016036131663	GAMIÑO AVALOS EDGAR	-	-	-	-
2119016036131668	MARTINEZ AYALA ALBERTINA	-	-	-	-
2119016036131670	GARCIA HURTADO NANCY ESMERALDA	-	-	-	-
2119016036131676	PEREZ ABELARDO	-	-	-	-
2119016036131685	GAMIÑO ORTEGA ISAMARY AGUSTINA	-	-	-	-
2119016036131687	GAMIÑO GARCIA JASON JESUS	-	-	-	-
2119016036131699	SANCHEZ GONZALEZ ROSANA MARITZA	-	-	-	-
2119016036131705	HERRERA FERNANDEZ LUCIO DAVID	-	-	-	-
2119016036131706	MARTINEZ APONTE ULISES	-	-	-	-
2119016036131715	HERNANDEZ VALLE TOMAS	-	-	-	-
2119016036131716	ESTRELLA MARQUEZ ERENDIRA	-	-	-	-
2119016036131718	GALLARDO SOLARES LUIS RODRIGO	-	-	-	-
2119016036141821	BARRIGA ORNELAS IGNACIO	-	-	-	-
2119016036141842	VILLA GARCIA EDIT	-	-	-	-
2119016036141856	URAGA NUÑO DINA ISMERAI	-	-	-	-
2119016036141873	TORRES CABRERA AZUCENA	-	-	-	-
2119016036141874	HUITRON HUITRON JORGE	-	-	-	-
2119016036141875	ARREOLA LOPEZ DULCE MARIA	-	-	-	-
2119016036141882	FLORES SANCHEZ SANTA ANITA	-	-	-	-
2119016036141883	LOPEZ VILLASEÑOR MIRIAM SARAI	-	-	-	-
2119016036141898	HERRERA RIVERA IXSAYANA	-	-	-	-
2119016036141915	MONTOYA RAMIREZ RAMON	-	-	-	-

MUNICIPIO DE MADERO
BALANZA DE COMPROBACION DE LA CUENTA 10000-0160 A LA CUENTA 93000-1603
ACUMULADA AL MES DE DICIEMBRE DEL 2025
A NIVEL DE CUENTAS DE DETALLE

CUENTACONTABLE	DESCRIPCION	SALDO INICIAL	DEBE	HABER	SALDO FINAL
2119016036141930	GARAPIA GONZALEZ WALTER	-	-	-	-
2119016036141943	GOMEZ GAMIÑO MISAEL	-	-	-	-
2119016036141944	AGUILAR PONCE NOE	-	-	-	-
2119016036141945	GARCIA MARTINEZ MARCELINA	-	-	-	-
2119016036141947	ORTEGA BARRIGA JUANA	-	-	-	-
2119016036141959	MARROQUIN URIBE CLAUDIA LIZBETH	-	984.00	984.00	-
2119016036141960	GARCIA LOPEZ HERLINDA	-	-	-	-
2119016036141968	RIOS DAVILA THERIUSS ORLANDO	-	-	-	-
2119016036141972	VILLASEÑOR GUTIERREZ SAORI MARIA DE JESUS	-	-	-	-
2119016036141980	DIAZ RENDON CARLOS	-	-	-	-
2119016036142008	RODRIGUEZ LEON SILVIA	-	-	-	-
2119016036142011	RIVERA RANGEL SAUL	-	-	-	-
2119016036142012	PEREZ CORREA ARTURO	-	-	-	-
2119016036142027	BUCIO VARGAS ORMILDA	-	-	-	-
2119016036142032	CESAR AVALOS REYMUNDO	-	-	-	-
2119016036142052	RODRIGUEZ ALCAUTER MARCO ANTONIO	-	-	-	-
2119016036142079	ABURTO VILLASEÑOR CECILIO	-	1,138,614.42	1,138,614.42	-
2119016036142081	AYALA VALDEZ ALMA ROSA	-	18,368.04	18,368.04	-
2119016036142086	GARCIA LOPEZ JESUS	-	150,000.00	150,000.00	-
2119016036142087	JUAREZ IBAÑEZ EVERARDO	-	67,523.98	67,523.98	-
2119016036142088	GONZALEZ TALAVERA GAUDENCIO	-	99,393.79	99,393.79	-
2119016036142089	VILCHEZ GARCIA GABRIEL	-	1,626,233.10	1,626,233.10	-
2119016036142090	VILLA ALCAUTER MONSERRATH	-	370,253.00	371,093.00	840.00
2119016036142095	SANCHEZ TELLO MARIA CELESTE	-	-	-	-
2119016036142096	ZARCO SANTOYO GABRIEL	-	3,090.00	3,090.00	-
2119016036142097	VILLASEÑOR SANCHEZ CECILIA	-	582,566.76	586,019.76	3,453.00
2119016036142100	GARCIA ROSALES JOEL JARET	-	3,200.00	3,200.00	-
2119016036142102	HERNANDEZ VILLASEÑOR ANA BERTHA	-	10,120.40	10,120.40	-
2119016036142105	PEREZ PEREZ EDI	-	32,656.64	32,656.64	-
2119016036142106	RESENDIZ MEJIA ARNULFO	-	-	-	-
2119016036142112	GAMIÑO AVALOS JUAN CARLOS	-	400,000.00	400,000.00	-
2119016036142113	VILLA VARGAS HECTOR MARIO	-	-	-	-
2119016036142125	AYALA DOMINGUEZ AVELARDO	-	-	-	-
2119016036142130	ROSILES MARQUEZ YESENIA	-	-	-	-
2119016036142137	VILLASEÑOR AVALOS EVA	-	-	-	-
2119016036142138	AVALOS LOPEZ EMELIA	-	-	-	-
2119016036142139	MAULEON VILLASEÑOR ALEJANDRA	-	12,000.00	12,000.00	-
2119016036142145	BUCIO HERNANDEZ JOSE LUIS	-	4,775.30	4,775.30	-
2119016036142149	MERCADO SAAVEDRA HECTOR DANIEL	-	136,811.48	136,811.48	-
2119016036142154	LOPEZ VILLEGAS VICENTE	-	-	-	-
2119016036142157	TALAVERA LOPEZ MARIA DEL CARMEN	-	-	-	-
2119016036142173	GOMEZ RODRIGUEZ MARIO	-	1,945.16	1,945.16	-
2119016036142174	MANDUJANO RAMIREZ JAVIER	-	24,610.00	24,610.00	-
2119016036142175	GARCIA ALCAUTER BERNARDO	-	85,783.08	85,783.08	-
2119016036142182	GOMEZ CERVANTES MARISELA	-	9,280.00	9,280.00	-
2119016036142185	PEREZ AYALA CRISTIANO	-	2,500.00	2,500.00	-
2119016036142186	ARREOLA GARCIA ADRIANA	-	2,705.00	2,705.00	-
2119016036142188	GALLEGOS SAUCEDO GUSTAVO	-	7,948.32	7,948.32	-
2119016036142190	GARCIA ALCAUTER LIZETH GUADALUPE	-	54,000.00	54,000.00	-
2119016036142192	MELCHOR BUCIO JOEL	-	1,000.00	1,000.00	-
2119016036142200	GOMEZ GAMIÑO JESUS ALEJANDRO	-	3,956.90	3,956.90	-
2119016036142217	TORREZ CABRERA DANIEL	-	450,000.00	450,000.00	-
2119016036142231	GUIA PALAFOX ISMENE	-	4,000.00	4,000.00	-
2119016036142232	GOMEZ VILLA JULIO ALBERTO	-	4,500.00	4,500.00	-
2119016036142241	ROCHA GUTIERREZ HERMELINDA	-	-	-	-
2119016036142246	MARTINEZ DELGADO FEDERICO	-	4,000.00	4,000.00	-
2119016036142261	AGUILAR LOPEZ FRANCISCO BENJAMIN	-	57,240.00	57,240.00	-
2119016036142265	GOMEZ VILLA AGUSTIN	-	27,960.00	27,960.00	-
2119016036142273	GOMEZ SERENO ASDHEILE	-	1,500.00	1,500.00	-
2119016036142276	CALDERON GARCIA JAVIER	-	1,000.00	1,000.00	-
2119016036142277	ROBLEDO GUIZAR RAMIRO	-	200,000.00	250,000.00	50,000.00
2119016036142278	RANGEL RODRIGUEZ ALFONSO	-	550,000.00	550,000.00	-
2119016036142279	MARTINEZ PALMA ELIONAIT	-	450,000.00	450,000.00	-
2119016036142309	GUZMAN VARGAS GLORIA	-	2,000.00	2,000.00	-
2119016036142318	CHAVEZ CASTREJON MARIA EUGENIA	-	4,387.50	4,387.50	-
2119016036142324	AVALOS SERENO FELIPE	-	164,000.00	164,000.00	-
2119016036142325	BOTELLO ARREOLA OMAR	-	20,000.00	20,000.00	-
2119016036142342	SERENO GARCIA AZBEYDY	-	18,000.00	18,000.00	-
2119016036142343	GOMEZ SERRANO ANGELICA	-	16,398.00	16,398.00	-
2119016036142359	GOMEZ ARREOLA LEONEL	-	317,150.00	317,150.00	-
2120016036100000000000	DOCUMENTOS POR PAGAR A CORTO PLAZO	-	-	-	-
2121016036100000000000	DOCUMENTOS COMERCIALES POR PAGAR A CORTO PLAZO	-	-	-	-
2122016036100000000000	DOCUMENTOS CON CONTRATISTAS POR OBRAS PUBLICAS POR PAGAR A CORT	-	-	-	-
2129016036100000000000	OTROS DOCUMENTOS POR PAGAR A CORTO PLAZO	-	-	-	-
2129016036105000811050019910	Adeudos de ejercicios fiscales anteriores	-	-	-	-
2129016036105008210405001991	Adeudos de ejercicios fiscales anteriores	-	-	-	-
2130016036100000000000	PORCION A CORTO PLAZO DE LA DEUDA PUBLICA A LARGO PLAZO	-	-	-	-
2131016036100000000000	PORCION A CORTO PLAZO DE LA DEUDA PUBLICA INTERNA	-	-	-	-
2131116036100000000000	PORCION A CP DE TITULOS Y VALORES DE DEUDA PUBLICA INTERNA	-	-	-	-
2131216036100000000000	PORCION A CP DE LOS PRESTAMOS DE LA DEUDA PUBLICA INTERNA	-	-	-	-
2132016036100000000000	PORCION A CORTO PLAZO DE LA DEUDA PUBLICA EXTERNA	-	-	-	-
2132116036100000000000	PORCION A CP DE TITULOS Y VALORES DE DEUDA PUBLICA EXTERNA	-	-	-	-
2132216036100000000000	PORCION A CP DE LOS PRESTAMOS DE LA DEUDA PUBLICA EXTERNA	-	-	-	-
2133016036100000000000	PORCION A CORTO PLAZO DE ARRENDAMIENTO FINANCIERO	-	-	-	-
2133116036100000000000	PORCION A CP DE ARRENDAMIENTO FINANCIERO NACIONAL	-	-	-	-
2133216036100000000000	PORCION A CP DE ARRENDAMIENTO FINANCIERO INTERNACIONAL	-	-	-	-
2140016036100000000000	TITULOS Y VALORES A CORTO PLAZO	-	-	-	-
2141016036100000000000	TITULOS Y VALORES DE LA DEUDA PUBLICA INTERNA A CORTO PLAZO	-	-	-	-
2142016036100000000000	TITULOS Y VALORES DE LA DEUDA PUBLICA EXTERNA A CORTO PLAZO	-	-	-	-
2150016036100000000000	PASIVOS DIFERIDOS A CORTO PLAZO	-	-	-	-
2151016036100000000000	INGRESOS COBRADOS POR ADELANTADO A CORTO PLAZO	-	-	-	-
2151016036100001	IMPUESTOS SOBRE ADQUISICIONES DE BIENES INMUEBLES	-	-	-	-
2152016036100000000000	INTERESES COBRADOS POR ADELANTADO A CORTO PLAZO	-	-	-	-
2159016036100000000000	OTROS PASIVOS DIFERIDOS A CORTO PLAZO	-	-	-	-
2160016036100000000000	FONDOS Y BIENES DE TERCEROS EN GARANTIA Y/OADMINISTRACION A CORT	-	-	-	-

MUNICIPIO DE MADERO
BALANZA DE COMPROBACION DE LA CUENTA 10000-0160 A LA CUENTA 93000-1603
ACUMULADA AL MES DE DICIEMBRE DEL 2025
A NIVEL DE CUENTAS DE DETALLE

CUENTACONTABLE	DESCRIPCION	SALDO INICIAL	DEBE	HABER	SALDO FINAL
2161016036100000000000000	FONDOS EN GARANTIA A CORTO PLAZO	-	-	-	-
2162016036100000000000000	FONDOS EN ADMINISTRACION A CORTO PLAZO	-	-	-	-
2163016036100000000000000	FONDOS CONTIGENTES A CORTO PLAZO	-	-	-	-
2164016036100000000000000	FONDOS DE FIDEICOMISOS, MANDATOS Y CONTRATOS ANALOGOS A CORTO I	-	-	-	-
2165016036100000000000000	OTROS FONDOS DE TERCEROS EN GARNTIA Y/O ADMINISTRACION A CORTO P	-	-	-	-
2166016036100000000000000	VALORES Y BIENES EN GARANTIA A CORTO PLAZO	-	-	-	-
2170016036100000000000000	PROVISIONES A CORTO PLAZO	-	-	-	-
2171016036100000000000000	PROVISIONES PARA DEMANDAS Y JUICIOS A CORTO PLAZO	-	-	-	-
2172016036100000000000000	PROVISIONES PARA CONTIGENCIAS A CORTO PLAZO	-	-	-	-
2179016036100000000000000	OTRAS PROVISIONES A CORTO PLAZO	-	-	-	-
2190016036100000000000000	OTROS PASIVOS A CORTO PLAZO	-	-	-	-
2191016036100000000000000	INGRESOS POR CLASIFICAR	-	-	-	-
2191016036100001	DONATIVOS A FAVOR DEL MUNICIPIO	-	-	-	-
2192016036100000000000000	RECAUDACION POR PARTICIPAR	-	-	-	-
2199016036100000000000000	OTROS PASIVOS CIRCULANTES	-	-	-	-
2200016036100000000000000	PASIVO NO CIRCULANTE	100,000.00	-	-	100,000.00
2210016036100000000000000	CUENTAS POR PAGAR A LARGO PLAZO	100,000.00	-	-	100,000.00
2211016036100000000000000	PROVEEDORES POR PAGAR A LARGO PLAZO	100,000.00	-	-	100,000.00
2211016036111274	DIAZ GARCIA VALENTIN	100,000.00	-	-	100,000.00
2212016036100000000000000	CONTRATISTAS POR OBRAS PÚBLICAS POR PAGAR A LARGO PLAZO	-	-	-	-
2212016036110550	ROSILES LINARES AURELIA	-	-	-	-
2212016036111103	GELUSE CONTRUCCIONES SA DE CV	-	-	-	-
2212016036111109	AGUILAR GONZALEZ JOSE ANTONIO	-	-	-	-
2212016036111111	ARQUITECTURA E INGENIERIA JHAM S DE RL DE CV	-	-	-	-
2220016036100000000000000	DOCUMENTOS POR PAGAR A LARGO PLAZO	-	-	-	-
2221016036100000000000000	DOCUMENTOS COMERCIALES POR PAGAR A LARGO PLAZO	-	-	-	-
2222016036100000000000000	DOCUMENTOS CON CONTRATISTAS POR OBRAS PUBLICAS POR PAGAR A LARG	-	-	-	-
2229016036100000000000000	OTROS DOCUMENTOS POR PAGAR A LARGO PLAZO	-	-	-	-
2230016036100000000000000	DEUDA PUBLICA A LARGO PLAZO	-	-	-	-
2231016036100000000000000	TITULOS Y VALORES DE LA DEUDA PUBLICA INTERNA A LARGO PLAZO	-	-	-	-
2232016036100000000000000	TITULOS Y VALORES DE LA DEUDA PUBLICA EXTERNA A LARGO PLAZO	-	-	-	-
2233016036100000000000000	PRESTAMOS DE LA DEUDA PÚBLICA INTERNA POR PAGAR A LARGO PLAZO	-	-	-	-
2234016036100000000000000	PRESTAMOS DE LA DEUDA PÚBLICA EXTERNA POR PAGAR A LARGO PLAZO	-	-	-	-
2235016036100000000000000	ARRENDAMIENTO FINANCIERO A LARGO PLAZO	-	-	-	-
2240016036100000000000000	PASIVOS DIFERIDOS A LARGO PLAZO	-	-	-	-
2241016036100000000000000	CREDITOS DIFERIDOS A LARGO PLAZO	-	-	-	-
2242016036100000000000000	INTERESES COBRADOS POR ADELANTADOS A LARGO PLAZO	-	-	-	-
2249016036100000000000000	OTROS PASIVOS DIFERIDOS A LARGO PLAZO	-	-	-	-
2250016036100000000000000	FONDOS Y BIENES DE TERCEROS EN GARANTIA Y/OADMINISTRACION A LARG	-	-	-	-
2251016036100000000000000	FONDOS EN GARANTIA A LARGO PLAZO	-	-	-	-
2252016036100000000000000	FONDOS EN ADMINISTRACION A LARGO PLAZO	-	-	-	-
2253016036100000000000000	FONDOS CONTIGENTES A LARGO PLAZO	-	-	-	-
2254016036100000000000000	FONDOS DE FIDEICOMISOS, MANDATOS Y CONTRATOS ANALOGOS A LARGO I	-	-	-	-
2255016036100000000000000	OTROS FONDOS DE TERCEROS EN GARANTIA Y/O ADMINISTRACION A LARGO	-	-	-	-
2256016036100000000000000	VALORES Y BIENES EN GARANTIA A LARGO PLAZO	-	-	-	-
2260016036100000000000000	PROVISIONES A LARGO PLAZO	-	-	-	-
2261016036100000000000000	PROVISION PARA DEMANDAS Y JUICIOS LARGO PLAZO	-	-	-	-
2262016036100000000000000	PROVISION POR PENSIONES A LARGO PLAZO	-	-	-	-
2263016036100000000000000	PROVISION PARA CONTIGENCIAS A LARGO PLAZO	-	-	-	-
2269016036100000000000000	OTRAS PROVISIONES A LARGO PLAZO	-	-	-	-
3000016036100000000000000	HACIENDA PUBLICA / PATRIMONIO	131,392,770.49	1,281,057.36	2,512,963.17	132,624,676.30
3100016036100000000000000	HACIENDA PUBLICA / PATRIMONIO CONTRIBUIDO	121,479,440.76	-	-	121,479,440.76
3110016036100000000000000	APORTACIONES	-	-	-	-
3120016036100000000000000	DONACIONES DE CAPITAL	-	-	-	-
3130016036100000000000000	ACTUALIZACION DE LA HACIENDA PUBLICA/PATRIMONIO	121,479,440.76	-	-	121,479,440.76
3130016036100001	RECONOCIMIENTO DE INVENTARIO MUEBLES 2021	1,970,653.76	-	-	1,970,653.76
3130016036100002	RECONOCIMIENTO DE INVENTARIO INMUEBLES 2021	119,508,787.00	-	-	119,508,787.00
3200016036100000000000000	HACIENDA PUBLICA / PATRIMONIO GENERADO	9,913,329.73	1,281,057.36	2,512,963.17	11,145,235.54
3210016036100000000000000	RESULTADOS DEL EJERCICIO:(AHORRO / DESAHORRO)	-	-	-	-
32100160361000000000000002024	RESULTADO DEL EJERCICIO (AHORRO/DESAHORRO)	-	-	-	-
3220016036100000000000000	RESULTADOS DE EJERCICIOS ANTERIORES	- 15,747,667.40	549,891.14	- -	16,297,558.54
3220016036121201700001	RESULTADO DEL EJERCICIO 2012	- 3,923,706.39	-	- -	3,923,706.39
3220016036121201700002	RESULTADO DEL EJERCICIO 2013	1,563,590.80	-	-	1,563,590.80
3220016036121201700003	RESULTADO DEL EJERCICIO 2014	703,440.51	-	-	703,440.51
3220016036121201700004	RESULTADO DEL EJERCICIO 2015	4,676,327.20	-	-	4,676,327.20
3220016036121201700005	RESULTADO DEL EJERCICIO 2016	7,150,862.51	-	-	7,150,862.51
3220016036121201700006	RESULTADO DEL EJERCICIO 2017	- 8,017,473.91	-	- -	8,017,473.91
3220016036121201800007	RESULTADO DEL EJERCICIO 2018	44,690.81	-	-	44,690.81
3220016036121201900008	Resultado del Ejercicio 2019	672,519.07	-	-	672,519.07
3220016036121201900009	RESULTADO DEL EJERCICIO 2020	-	-	-	-
3220016036121202000010	RESULTADO DEL EJERCICIO 2020	- 1,856,330.15	-	- -	1,856,330.15
3220016036121202000011	RESULTADO DEL EJERCICIO 2021	- 5,050,296.65	-	- -	5,050,296.65
3220016036121202200012	Resultado del Ejercicio 2022	903,055.98	-	-	903,055.98
3220016036121202200013	RESULTADO DEL EJERCICIO 2023	- 5,968,066.53	436,561.00	- -	6,404,627.53
3220016036121202400014	RESULTADO DEL EJERCICIO 2024	- 6,646,280.65	113,330.14	- -	6,759,610.79
3230016036100000000000000	REVALUOS	22,739,738.26	728,272.72	-	22,011,465.54
3231016036100000000000000	REVALUO DE BIENES INMUEBLES	17,004,000.00	-	-	17,004,000.00
3231016036100001	INMUEBLES	17,004,000.00	-	-	17,004,000.00
3232016036100000000000000	REVALUO DE BIENES MUEBLES	5,735,738.26	728,272.72	-	5,007,465.54
3232016036100001	MUEBLES	6,399,988.06	-	-	6,399,988.06
32320160361010100008815110	TRITURADOR DE PAPEL - Clave: PRE0021-0001, Folio: PRE0021 (Depreciación)	- 450.00	405.00	- -	855.00
32320160361010100008835110	BANCAS DE MADERA COLOR NATURAL (LOTE DE 7 PZAS.) - Clave: PRE0028-00	- 218.70	-	- -	218.70
32320160361010100008875120	DESPACHADOR DE AGUA - Clave: PRE0038-0001, Folio: PRE0038 (Depreciació	- 3,420.00	-	- -	3,420.00
32320160361010100008885150	EQUIPO DE COMPUTO PC GHIA FRONTIER SLIM INTEL CORE 15 SERIE: 396954	- 8,000.00	-	- -	8,000.00
32320160361010100008905150	REGULADOR CDP NEGRO CON BLANCO 200110-3071026 - Clave: SI0021-0001	-	328.05	- -	328.05
32320160361010100008925150	MULTIFUNCIONAL EPSON L5190 - Clave: IMU0005-0001, Folio: IMU0005 (Dep	- 4,000.00	2,666.67	- -	6,666.67
32320160361010100008965150	MULTIFUNCIONAL EPSON L5190 - Clave: SE0008-0001, Folio: SE0008 (Deprecl	- 1,777.78	-	- -	1,777.78
32320160361010100008985110	CENTRO DE TRABAJO COLOMBIA - Clave: TE0011-0001, Folio: TE0011 (Deprec	- 1,093.50	-	- -	1,093.50
32320160361010100008995110	SILLA EJECUTIVA LYON - Clave: TE0019-0001, Folio: TE0019 (Depreciación)	- 729.00	-	- -	729.00
32320160361010100009005110	SILLA EJECUTIVA CAPADOCIA - Clave: TE0021-0001, Folio: TE0021 (Depreciack	- 729.00	-	- -	729.00
32320160361010100009025150	COMPUTADORA TODO EN UNO No. SERIE 3CR251192L - Clave: TE0029-0001,	- 888.89	-	- -	888.89
32320160361010100009035110	TELEFONO PANASONIC KX-TC500 ME COLOR NEGRO S: 13EPAA185429 - Clave	- 45.00	40.50	- -	85.50
32320160361010100009065110	R-URP 508 500 VA/250 WATTS (REGULADOR) - Clave: TE0045-0001, Folio: TEC	- 405.00	-	- -	405.00
32320160361010100009075110	RESTIRADOR TELESCOPICO 80 X 120 CON BANCO DE MADERA - Clave: OP000	- 81.00	-	- -	81.00
32320160361010100009115150	REGULADOR SOLA BASIC MICROVOLT VA2000 - Clave: OP0032-0001, Folio: OI	-	262.44	- -	262.44

MUNICIPIO DE MADERO
BALANZA DE COMPROBACION DE LA CUENTA 10000-0160 A LA CUENTA 93000-1603
ACUMULADA AL MES DE DICIEMBRE DEL 2025
A NIVEL DE CUENTAS DE DETALLE

CUENTACONTABLE	DESCRIPCION	SALDO INICIAL	DEBE	HABER	SALDO FINAL
32320160360101010000009215120	DESPACHADOR DE AGUA - Clave: SI0013-0001, Folio: SI0013 (Depreciación)	- 801.90	-	- -	801.90
32320160360101010000009235120	CAFETERA DE METAL ELECTRICA GRIS/NEGRO - Clave: DS0019-0001, Folio: DS	-	65.61	- -	65.61
32320160360101010000009245150	COMPUTADORA AIO COLOR BLANCO - Clave: SP0024-0001, Folio: SP0024 (De	-	2,666.67	- -	2,666.67
32320160360101010000009265110	TELEFONO INALAMBRICO 3 LINEAS - Clave: SP0030-0001, Folio: SP0030 (Depr	-	131.22	- -	131.22
32320160360101010000009275660	ESTUFA 4 QUEMADORES - Clave: PC0028-0001, Folio: PC0028 (Depreciación)	- 324.00	-	- -	324.00
32320160360101010000009295660	REFRIGERADOR MARCA HISENSE COLOR GRIS - Clave: SP0063-0001, Folio: SPC	- 2,430.00	-	- -	2,430.00
32320160360101010000016555190	BOMBA ELECTRICA - Clave: 51900000079, Folio: OF0069 (Depreciación)	- 1,395.00	-	- -	1,395.00
32320160360101010000016565190	BOMBA PERIFERICA - Clave: 51900000080, Folio: OF0070 (Depreciación)	- 540.00	-	- -	540.00
32320160360101010000016575190	BOMBA SUMERGIBLE - Clave: 51900000081, Folio: OF0071 (Depreciación)	- 1,881.00	-	- -	1,881.00
32320160360101010000016585190	BOMBA SUMERGIBLE - Clave: 51900000082, Folio: OF0072 (Depreciación)	- 900.00	-	- -	900.00
32320160360101010000016595190	BOMBA SUMERGIBLE - Clave: 51900000083, Folio: OF0072 (Depreciación)	- 900.00	-	- -	900.00
32320160360101010000016605190	BOMBA PERIFERICA - Clave: 51900000084, Folio: OF0070 (Depreciación)	- 540.00	-	- -	540.00
32320160360108110000000085110	SILLA DE TRABAJO TRUE INNOVATIONS COLOR NEGRO C/BRAZOS IMIT. PIEL - (	-	459.27	- -	459.27
32320160360108110000000095110	SILLA RACING DYNAMIC - Clave: PRE0011-0001, Folio: PRE0011 (Depreciación	-	1,705.86	- -	1,705.86
32320160360108110000000225110	SILLA DE TRABAJO TRUE INNOVATIONS COLOR NEGRO C/BRAZOS IMIT. PIEL - (	- 619.65	-	- -	619.65
32320160360108110000000255150	SWITCH-TP LINK 24 PTOS. 10/100 (PARA CONMUTADOR) - Clave: PRE0034-00	- 729.00	-	- -	729.00
32320160360108110000000265150	EQUIPO DE COMPUTO HP AIO - Clave: PRE0029-0001, Folio: PRE0029 (Deprec	- 2,222.22	-	- -	2,222.22
32320160360108110000000335110	SILLON EJECUTIVO LINEA P.MOD.E100 - Clave: SP0042-0001, Folio: SP0042 (D	- 72.90	-	- -	72.90
32320160360108110000000355150	COMPUTADORA HP COMPAC 6000 AIO DECORE 2.8 TODO EN 1 SERIE No. MX(	- 2,222.22	-	- -	2,222.22
32320160360108110000000385150	IMPRESORA EPSON INYECCION DE TINTA A COLOR L-310 - Clave: DR0020-000	- 666.67	-	- -	666.67
32320160360108110000000425110	ARCHIVERO METALICO CON 3 GAVETAS CON CHAPA COLOR AZUL TURQUEZA	- 656.10	-	- -	656.10
32320160360108110000000455110	SILLA SECRETARIAL MOD. E90N BRAZOS AJUSTABLES TELA CREPE PLUS CEREZ(	- 510.30	-	- -	510.30
32320160360108110000000465110	SILLA EJECUTIVA IMITACION PIEL NEGRA - Clave: SE0004-0001, Folio: SE0004	- 729.00	-	- -	729.00
32320160360108110000000515150	MULTIFUNCIONAL EPSON L380 X34N297665 - Clave: TENAC0009-0001, Folio:	- 1,111.11	-	- -	1,111.11
32320160360108110000000535190	MAQUINA DE ESCRIBIR ELECTRICA IBM S:11-12000 - Clave: SE0016-0001, Folk	- 1,800.00	1,620.00	- -	3,420.00
32320160360108110000000555110	ARCHIVERO NEGRO-GRAFITO DE 4 GAVETAS - Clave: CO0001-0001, Folio: COC	- 1,458.00	-	- -	1,458.00
32320160360108110000000775110	SILLA GERENCIAL IMITACION PIEL NEGRA C/CODERAS - Clave: TE0012-0001, F	- 218.70	-	- -	218.70
32320160360108110000000825150	COMPUTADORA DESKTOP HP 120-1018 COLOR NEGRO TODO EN 1 S:00192-1/	- 444.45	-	- -	444.45
32320160360108110000000855150	AL IN ONE HP 20-R153LA TOUCH No. SERIE 4CE605048J - Clave: TE0024-0001,	- 2,222.22	-	- -	2,222.22
32320160360108110000000865150	TABLET SAMSUNG GALAXY TAB. 8 GB - Clave: TE0030-0001, Folio: TE0030 (De	- 444.45	-	- -	444.45
32320160360108110000000875150	IMPRESORA HP DESKJET D2660f/786 s/scn061FD17X 1660 - Clave: TE0035-00	- 44.45	-	- -	44.45
32320160360108110000000895150	IMPRESORA MULTIFUNCIONAL EPSON L555 WI COLOR NEGRO - Clave: TE0037	-	400.00	- -	400.00
32320160360108110000000905150	MULTIFUNCIONAL MFC MF6180DW LASER MONO 35 PP PERP DUPLEX WIFI 2!	- 666.67	444.45	- -	1,111.12
32320160360108110000000945190	NO BREAK CAPACIDAD DE POTENCIA DE SALIDA 1600 VA. TIEMPO TIPICO DE F	- 729.00	-	- -	729.00
32320160360108110000000955190	REGULADOR NOBREAK COLOR NEGRO - Clave: TE0044-0001, Folio: TE0044 (D	- 218.70	-	- -	218.70
32320160360108110000000975190	MAQUINA DE ESCRIBIR OLYMPIA ELECTRICA CONFORTYPE MD-64K S:0468095	- 656.10	-	- -	656.10
32320160360108110000000985190	SUMADORA CANON - Clave: TE0048-0001, Folio: TE0048 (Depreciación)	- 81.00	-	- -	81.00
32320160360108110000001095150	COMPUTADORA PREMIUM MULTIMEDIA SISTEMA S: BOR631106637 ENSAMI	- 444.45	-	- -	444.45
32320160360108110000001115150	COMPUTADORA DESKTOP HP 120-1018 COLOR NEGRO TODO EN 1 S:4CS1470	- 444.45	-	- -	444.45
32320160360108110000001145150	IMPRESORA HP DESKJET D2660f/786 s/scn061FD17X 1660 - Clave: TE0063-00	- 28.89	-	- -	28.89
32320160360108110000001235110	SILLA NAJERA IMPERIO 1" CROMADA - Clave: OF0011-0001, Folio: OF0011 (De	- 36.45	-	- -	36.45
32320160360108110000001245110	SILLA ACOJINADA DE TELA COLOR NEGRO CON BRAZOS TUBULAR - Clave: OF0	-	32.80	- -	32.80
32320160360108110000001265230	CAMARA DIGITAL MARCA SONY C/ESTUCHE AZUL DSC-S750 SERIE No. 513545	- 333.33	222.22	- -	555.55
32320160360108110000001275150	COMPUTADORA HP 100 B PC E350 AMD DCORE 1.66HZ/DVD+RW/W7STR SER	- 400.00	-	- -	400.00
32320160360108110000001295190	GABINETE PORTALLAVERO - Clave: OF0010-0001, Folio: OF0010 (Depreciación	- 18.00	16.20	- -	34.20
32320160360108110000001335610	FUMIGADORA DE MOTOR GIFRELLI C 72 TIEMPOS MOD. NUVOLA J 34 - Clave:	- 656.10	-	- -	656.10
32320160360108110000001345670	PODADORA AUTOMATICA DE MOTOR H. 94408 (UNIDAD DEPORTIVA) - Clave:	- 900.00	810.00	- -	1,710.00
32320160360108110000001415670	GATO MECANICO DE 4 TONELADAS - Clave: OF0038-0001, Folio: OF0038 (Dep	- 291.60	-	- -	291.60
32320160360108110000001425670	DESMALEZADOR KINRO RECTA 26CC - Clave: OF0028-0001, Folio: OF0028 (De	- 364.50	-	- -	364.50
32320160360108110000001435670	DESBROZADORA 746 T/71 PROFESIONAL - Clave: OF0029-0001, Folio: OF0029	-	1,312.20	- -	1,312.20
32320160360108110000001465670	MOTOSIERRA MARCA STIHL COLOR NARANJA MS170/170 C. D71336 MOTOR	-	1,968.30	- -	1,968.30
32320160360108110000001475190	ASPIRADORA MARCA, SHOP-VAC 12 GALONES U.S. 45.5 LITROS - Clave: OF004	-	393.66	- -	393.66
32320160360108110000001495670	DESMALZADORA SHINDAIWA B450/AUS 41,5CC - Clave: OF0031-0001, Folio: (	- 4,374.00	-	- -	4,374.00
32320160360108110000001505670	MULTIFUNCIONAL KAWASHIMA MONTANA 33 CC DESMALEZADORA - Clave: (	- 3,600.00	3,240.00	- -	6,840.00
32320160360108110000001525670	DESBROZADORA OLEO-MAC POTENCIA/CILINDRADA 2.8 Cv 2.1 - Clave: OF003	- 4,374.00	-	- -	4,374.00
32320160360108110000001555620	MAQUINA MUNDIAL 300E Y EQUIPO DE SOLDADURA - Clave: OF0045-0001, F	-	852.93	- -	852.93
32320160360108110000001575290	TORO MECANICO - Clave: OF0036-0001, Folio: OF0036 (Depreciación)	- 6,300.00	5,670.00	- -	11,970.00
32320160360108110000001645110	ESCRITORIO MESA 150 X 60 PARA COMPUTADORA COLOR PAJA - Clave: DE00(	- 72.90	-	- -	72.90
32320160360108110000001725110	SILLA DE MADERA BARNIZADA - Clave: OP0009-0001, Folio: OP0009 (Depreciá	-	6.56	- -	6.56
32320160360108110000001825150	COMPUTADORA DESKTOP HP 20 TODO EN 1 SERIE 5CM5010281 - Clave: OP0(	-	444.45	- -	444.45
32320160360108110000001875150	AL IN ONE HP 20-R153LA TOUCH No. SERIE: 4CE60504RR - Clave: DE0005-000	- 1,777.78	-	- -	1,777.78
32320160360108110000002045230	CAMARA DIGITAL SONY ESTUCHE COLOR NEGRO 2339838 - Clave: MA0017-0(	- 400.00	-	- -	400.00
32320160360108110000002055150	COMPUTADORA COMPAC TODO EN 1 SERIE No. 5CM23902BG - Clave: MA001	-	888.89	- -	888.89
32320160360108110000002185150	COMPUTADORA LENOVO C200 TODO EN 1 BLANCA SERIE No. VS30342393 - C	- 444.45	-	- -	444.45
32320160360108110000002285110	ARCHIVERO DE 2 CAJONES COLOR NEGRO CON CHAPA - Clave: DS0001-0001,	- 291.60	-	- -	291.60
32320160360108110000002345150	COMPUTADORA HPdx2450MT NEGRO/GRIS TODO EN 1 (TECLADO Y MOUSE)	- 888.89	-	- -	888.89
32320160360108110000002355150	COMPUTADORA DESKTOP LENOVO OFFICE H&S2010BUNDLE COLOR BLANCO	-	444.45	- -	444.45
32320160360108110000002365150	IMPRESORA - Clave: DS0016-0001, Folio: DS0016 (Depreciación)	- 666.67	-	- -	666.67
32320160360108110000002405190	PINTARRON BLANCO COLOR GRIS CON METAL ALREDEDOR - Clave: DS0020-0(	- 109.35	-	- -	109.35
32320160360108110000002465110	SILLA SECRETARIAL COLOR GRIS - Clave: DR0014-0001, Folio: DR0014 (Deprec	- 72.90	-	- -	72.90
32320160360108110000002475110	SILLA SECRETARIAL MOD. E-90N CON BRAZOS AJUSTABLES TAPIZADA EN TELA	- 72.90	-	- -	72.90
32320160360108110000002485150	EQUIPO DE COMPUTO HP SERIE No. SNC751R76W LI5065 NEGRO/BEIGE - Clav	- 444.45	-	- -	444.45
32320160360108110000002495150	COMPUTADORA HP 18-1103, COLOR NEGRO S: 5CM2510DJG - Clave: DR0017	- 666.67	-	- -	666.67
32320160360108110000002505150	EQUIPO DE COMPUTO DESKTOP TODO EN UNO S: 3CR4490947 CON IMPRESC	- 666.67	-	- -	666.67
32320160360108110000002545190	PINTARRON BLANCO - Clave: PC0026-0001, Folio: PC0026 (Depreciación)	- 36.45	-	- -	36.45
32320160360108110000002555190	NOBREAK SOLAR BASIC PROTECTOR LCD 450W 5NC751R76 - Clave: DR0023-0	- 72.90	-	- -	72.90
32320160360108110000002565190	NOBREAK KOBLENZ 1310O1384 - Clave: DR0024-0001, Folio: DR0024 (Deprecl	- 162.00	-	- -	162.00
32320160360108110000002635110	MUEBLE DE MADERA TIPO CARRO DE COMPUTO MOBILE COLOR NATURAL - C	- 182.25	-	- -	182.25
32320160360108110000002645110	SILLA EJECUTIVA TELA NEGRA - Clave: SP0013-0001, Folio: SP0013 (Depreciacl	-	328.05	- -	328.05
32320160360108110000002655110	SILLA EJECUTIVA SKU 75975 - Clave: SP0021-0001, Folio: SP0021 (Depreciació	-	1,312.20	- -	1,312.20
32320160360108110000002665150	COMPUTADORA HP PAVILLION 18" (MONITOR Y MOUSE) S:CNC8421LH5 NEGI	-	666.67	- -	666.67
32320160360108110000002675150	EQUIPO DE COMPUTO INTEL CELERON QUADORE ACER DESKTOP TOUCH - Cla	- 666.67	-	- -	666.67
32320160360108110000002685150	MULTIFUNCIONAL EPSON XP-231 TC - Clave: BI0010-0001, Folio: BI0010 (Depi	- 266.67	-	- -	266.67
32320160360108110000002715650	TELEFONO PANASONIC KX-T7703 COLOR BLANCO - Clave: SP0044-0001, Folio	-	32.80	- -	32.80
32320160360108110000002755190	PANTALLA DE PLASMA SAMSUNG 52" - Clave: SP0033-0001, Folio: SP0033 (De	-	1,777.78	- -	1,777.78
32320160360108110000002765650	TELEFONO PANASONIC KX-TS5500ME COLOR BLANCO - Clave: SP0029-0001, F	- 72.90	-	- -	72.90
32320160360108110000002785190	LAVADORA MARCA DAEWOO dw130 - Clave: SP0062-0001, Folio: SP0062 (De	-	328.05	- -	328.05
32320160360108110000002835110	ESCRITORIO GRANDE COLOR MADERA CON LATERALES COLOR NEGRO - Clave	- 182.25	-	- -	182.25
32320160360108110000002865190	PINTARRON BLANCO - Clave: DR0025-0001, Folio: DR0025 (Depreciación)	- 109.35	-	- -	109.35
32320160360108110000002875650	TELEFONO PANASONIC KX-TG4111 INALAMBRICO - Clave: PC0010-0001, Folio	- 145.80	-	- -	145.80
32320160360108110000002885150	COMPUTADORA SAMSUNG ENSAMBLADO (MONITOR, TECLADO, MOUSE Y BC	- 355.55	-	- -	355.55
32320160360108110000002935310	CAMILLA MARINA COLOR NARANJA - Clave: PC0041-0001, Folio: PC0041 (Dep	- 128.00	-	- -	128.00
32320160360108110000002955310	CARRO CAMILLA COLOR NARANJA - Clave: PC0042-0001, Folio: PC0042 (Depr	- 320.00	-	- -	320.00
32320160360108110000002995310	TANQUES DE OXIGENO PORTATIL CHICO - Clave: PC0048-0001, Folio: PC0048	- 256.00	-	- -	256.00
32320160360108110000003105110	SILLA SECRETARIAL PISTON COLOR NEGRO - Clave: DIF0012-0001, Folio: DIFOC	- 14.58	-	- -	14.58

MUNICIPIO DE MADERO
BALANZA DE COMPROBACION DE LA CUENTA 10000-0160 A LA CUENTA 93000-1603
ACUMULADA AL MES DE DICIEMBRE DEL 2025
A NIVEL DE CUENTAS DE DETALLE

CUENTACONTABLE	DESCRIPCION	SALDO INICIAL	DEBE	HABER	SALDO FINAL
32320160361081100000313511O	SILLA SECRETARIAL COLOR NEGRO CON CODERAS - Clave: DIF0016-0001, Folic	145.80	-	-	145.80
32320160361081100000316515O	IMPRESORA HP DESKJET INK ADVANTAGE 2515 - Clave: DIF0024-0001, Folio: [	333.33	222.22	-	555.55
32320160361081100000326519O	HIELERA MAXCOLD CON CAPACIDAD DE 156 LITROS IGLOO - Clave: DIF0034-0	437.40	-	-	437.40
32320160361081100000332562O	COMPRESOR PARA EQUIPO DENTAL - Clave: DIF0042-0001, Folio: DIF0042 (De	-	984.15	-	984.15
32320160361081100000337565O	TELEFONO UNILINEAL PANASONIC KXTS500 SERIE No. 6HAAC941841 - Clave: I	36.45	-	-	36.45
32320160361081100000338516O	IMPRESORA HP DESK JET D2660 - Clave: IMU0003-0001, Folio: IMU0003 (Dep	200.00	133.33	-	333.33
32320160361081100000339516O	MULTIFUNCIONAL HP f4480 STH973B10XM SERIE. SCN9C2C259N - Clave: IMU	177.78	-	-	177.78
32320160361081100000341511O	ARCHIVERO DE DOS GAVETAS TAMANO OFICIO METALICO, COLOR ARENA - Cl	270.00	243.00	-	513.00
32320160361081100000349515O	IMPRESORA HP MULTIFUNCIONAL SN418170PD BLANCO C/NEGRO - Clave: D	44.45	-	-	44.45
32320160361081100000365510O	ESCRITORIO CENTRO DE TRABAJO EN ESQUINA - Clave: DC0003-0001, Folio: D	364.50	-	-	364.50
32320160361081100000366520O	VIDEO CAMARA CANON CON SECURE DIGITAL VIDEO NEGRA/GRIS H.F.200 - C	-	888.89	-	888.89
32320160361081100000367515O	COMPUTADORA DESKTOP HP OMNI 120 SERIE No. 4CS206016K - Clave: DC00	-	888.89	-	888.89
32320160361081100000368521O	GRABADORA DIGITAL, LECTOR, PROGRAMA YOUS Y CARGADOR - Clave: DC00	-	40.96	-	40.96
32320160361081100000369515O	TABLETA GALAXY TAB 3 DISPLAY LCD 8" SAMSUNG 618233 - Clave: DC0008-0(	-	266.67	-	266.67
32320160361081100000374515O	IMPRESORA MULTIFUNCIONAL HP CH37-64001 OFICIO 0378 NEGRO SERIE No	177.78	-	-	177.78
32320160361081100000376511O	COMPUTADORA HNC CX 2867 COLOR NEGRO - Clave: CC0012-0001, Folio: CC	222.22	-	-	222.22
32320160361081100000377515O	LAPTOP HP 14-AC101LA COLOR NEGRO - Clave: CC0013-0001, Folio: CC0013 (	444.45	-	-	444.45
32320160361081100000384519O	PODIUM DE MADERA COLOR NATURAL - Clave: CC0032-0001, Folio: CC0032 (	540.00	486.00	-	1,026.00
32320160361081100000390511O	SILLA GERENCIAL IMITACION PIEL NEGRA - Clave: RA0004-0001, Folio: RA000	45.00	40.50	-	85.50
32320160361081100000395519O	BASCULA DE RELOJ DE 200 KG. MARCA COR MOD. D200 - Clave: RA0007-0001	182.25	-	-	182.25
32320160361081100000403519O	DISPENSADOR DE AGUA MABE BLANCO - Clave: SP0034-0001, Folio: SP0034 (	291.60	-	-	291.60
32320160361081100000406511O	BANCO CON RUEDAS COLOR AMARILLO CON PISTON DE PLASTICO - Clave: DIF	36.45	-	-	36.45
32320160361081100000436523O	VIDEO PROYECTOR SONY VPL-FS5 S/SVGA 2000 L Y PANTALLA BENQ 84"" C/3	204.80	-	-	204.80
32320160361081100000441515O	IMPRESORA MULTIFUNCIONAL - Clave: SA0005-0001, Folio: SA0005 (Depreciа	266.67	-	-	266.67
32320160361081100000448511O	SILLA EJECUTIVA NEGRA GRANDE - Clave: CC0008-0001, Folio: CC0008 (Depre	36.45	-	-	36.45
32320160361081100000452523O	CAMARA FOTOGRAFICA POWER SHOT A. 10.0 MEGA PIXELES MARCA CANON	355.55	-	-	355.55
32320160361081100000453515O	IMPRESORA HP PHOTOSMART 7850 - Clave: CC0015-0001, Folio: CC0015 (Dep	133.33	-	-	133.33
32320160361081100000458510O	ESCRITORIO COLOR CAFE CON 3 CAJONES - Clave: SA0009-0001, Folio: SA000	255.15	-	-	255.15
32320160361081100000464511O	ANAQUEL DE METAL PLATA C/ 6 ENTREPAÑOS - Clave: TENAC0010-0001, Folk	145.80	-	-	145.80
32320160361081100000466511O	SILLA COLOR NEGRO CON RUEDAS (CENTRO DE SALUD) - Clave: TENAC0005-0(	21.87	-	-	21.87
32320160361081100000472515O	COMPUTADORA TODO EN UNO CON IMPRESORA INCLUIDA - Clave: TENET001	2,222.22	-	-	2,222.22
32320160361081100000483515O	IMPRESORA - Clave: TENAH0002-0001, Folio: TENAH0002 (Depreciación)	-	266.67	-	266.67
32320160361081100000485515O	IMPRESORA MULTIFUNCIONAL - Clave: TENET0011-0001, Folio: TENET0011 (D	1,688.89	-	-	1,688.89
32320160361081100000488510O	COMPUTADORA SERIE No. AIOHP20051L TODO EN 1 - Clave: SA0003-0001, Fc	-	444.45	-	444.45
32320160361081100000490511O	MUEBLE DE MADERA COLOR NOGAL PARA GUARDAR ARMAMENTO - Clave: S	648.00	-	-	648.00
32320160361081100000497511O	SILLA DE MADERA COLOR NATURAL - Clave: DS0006-0001, Folio: DS0006 (Dep	14.58	-	-	14.58
32320160361081100000551551O	LENOVO IDEAPAD 330-14AST - Clave: DIF0021-0001, Folio: DIF0021 (Depreciа	3,555.55	-	-	3,555.55
32320160361081100000560541O	CAMIONETA DODGE COLOR ROJO MODELO 1997 TIPO PICK UP CLASE RAM 1!	-	1,333.33	-	1,333.33
32320160361081100000561541O	CAMIONETA GMC COLOR AZUL MODELO 1994 TIPO PICK UP CLASE PICK UP S	-	22,222.22	-	22,222.22
32320160361081100000567541O	CAMION-ETA TOYOTA COLOR NEGRO MODELO 2003 TIPO PICK UP CLASE TAC	31,111.11	-	-	31,111.11
32320160361081100000568541O	CAMIONETA CHEVROLET COLOR GRIS OBSCURO MODELO 2003 TIPO PICK UP	-	28,888.89	-	28,888.89
32320160361081100000569541O	CAMIONETA FORD COLOR BLANCO MODELO 1998 TIPO PICK UP CLASE 150 S(	-	1,333.33	-	1,333.33
32320160361081100000582541O	CAMIONETA FORD COLOR VERDE OLIVO MODELO 2003 TIPO PICK UP CLASE K	34,666.67	-	-	34,666.67
32320160361081100000588541O	CAMIONETA FORD COLOR BLANCO OXFORD MODELO 2011 TIPO VOLTEO CLA	53,333.33	-	-	53,333.33
32320160361081100000590541O	AUTOMOVIL CHRYSLER COLOR PLATA BRILLANTE MODELO 2011 TIPO VAN CI	88,888.89	-	-	88,888.89
32320160361081100000594511O	SILLA NAJERA IMPERIO TUBULAR ACOJINADA COLOR GRIS - Clave: SI0023-000	36.45	-	-	36.45
32320160361081100000596511O	SILLA NAJERA IMPERIO TUBULAR ACOJINADA COLOR GRIS - Clave: SI0022-000	36.45	-	-	36.45
32320160361081100000606511O	SILLA HERNANDEZ HERMANOS IMPERIO 1° - Clave: TE0013-0001, Folio: TE001	36.45	-	-	36.45
32320160361081100000609511O	COMPUTADORA HP 280 G2 SSF PC - Clave: TE0027-0001, Folio: TE0027 (Depre	-	2,000.00	-	2,000.00
32320160361081100000614515O	HP LASER JET PRO MFPM 426 DW - Clave: TE0040-0001, Folio: TE0040 (Depre	1,777.78	-	-	1,777.78
32320160361081100000619511O	MESA TABLON 235X75 CM REFORZADA FIBRA DE VIDRIO - Clave: OF0017-000	450.00	405.00	-	855.00
32320160361081100000620511O	MESA TABLON 235X75 CM REFORZADA FIBRA DE VIDRIO - Clave: OF0018-000	450.00	405.00	-	855.00
32320160361081100000621511O	MESA TABLON 235X75 CM REFORZADA FIBRA DE VIDRIO - Clave: OF0019-000	450.00	-	-	450.00
32320160361081100000623565O	TELEFONO INALAMBRICO MOTOROLA MOTO500ID-2 - Clave: OF0007-0001, F	218.70	-	-	218.70
32320160361081100000628567O	ESCALERA EXTENSION ROJA XC-24 ESC. ESCAL. ALUMINIO - Clave: OF0023-00(	729.00	-	-	729.00
32320160361081100000629567O	ESCALERA EXTENSION ROJA XC-24 ESC. ESCAL. ALUMINIO - Clave: OF0025-00(	-	656.10	-	656.10
32320160361081100000639511O	ANAQUELES STEEL SHLVNGLMACEN - Clave: OF0056-0001, Folio: OF0056 (Dep	-	32.80	-	32.80
32320160361081100000643511O	SILLAS NAJERA 1° IMPERIO CROMADA - Clave: OP0010-0001, Folio: OP0010 (D	14.58	-	-	14.58
32320160361081100000651511O	SILLAS IMIT. PIEL NEGRA - Clave: MA0006-0001, Folio: MA0006 (Depreciación	14.58	-	-	14.58
32320160361081100000652511O	SILLAS IMIT. PIEL NEGRA - Clave: MA0011-0001, Folio: MA0011 (Depreciación	7.29	-	-	7.29
32320160361081100000663511O	SILLA DE PINO ACOJINADA Y BARNIZADA - Clave: CA0017-0001, Folio: CA0017	21.87	-	-	21.87
32320160361081100000677511O	ESCRITORIO BERNA DE 1 CAJON COLOR CAFÉ - Clave: DR0006-0001, Folio: DR(	162.00	-	-	162.00
32320160361081100000682511O	ESCRITORIO MESA PARA COMPUTADORA COLOR CAFE CON RUEDAS - Clave: S	218.70	-	-	218.70
32320160361081100000683511O	ESCRITORIO MESA PARA COMPUTADORA COLOR CAFE CON RUEDAS - Clave: S	218.70	-	-	218.70
32320160361081100000684511O	SILLA NAJERA IMPERIO 1° CROMADA - Clave: SP0014-0001, Folio: SP0014 (De	14.58	-	-	14.58
32320160361081100000688511O	SILLA SECRETARIAL COLOR NEGRA - Clave: SP0011-0001, Folio: SP0011 (Depre	72.90	-	-	72.90
32320160361081100000689511O	SILLA SECRETARIAL COLOR NEGRA - Clave: SP0012-0001, Folio: SP0012 (Depre	72.90	-	-	72.90
32320160361081100000694511O	SILLA ACOJINADA DE TELA NEGRA - Clave: SP0015-0001, Folio: SP0015 (Depre	36.45	-	-	36.45
32320160361081100000695511O	SILLA ACOJINADA DE TELA NEGRA - Clave: SP0016-0001, Folio: SP0016 (Depre	36.45	-	-	36.45
32320160361081100000700523O	CAMARA FIJA; ESTACIONAMIENTO - Clave: SP0065-0001, Folio: SP0065 (Depr	291.60	-	-	291.60
32320160361081100000706529O	CORNETA ALPACA CON BOQUILLA CROMADA - Clave: SP0050-0001, Folio: SP(	145.80	-	-	145.80
32320160361081100000707529O	CORNETA ALPACA CON BOQUILLA CROMADA - Clave: SP0051-0001, Folio: SP(	145.80	-	-	145.80
32320160361081100000708529O	CORNETA ALPACA CON BOQUILLA CROMADA - Clave: SP0052-0001, Folio: SP(	145.80	-	-	145.80
32320160361081100000709529O	CORNETA ALPACA CON BOQUILLA CROMADA - Clave: SP0053-0001, Folio: SP(	145.80	-	-	145.80
32320160361081100000710515O	DETECTOR DE METAL TIPO PALETA MARCA RANGER - Clave: SP0058-0001, Fo	145.80	-	-	145.80
32320160361081100000712529O	TAMBOR DE ALPACA Y ALUMINIO CON VESTIDURAS Y GOLPES - Clave: SP0054	291.60	-	-	291.60
32320160361081100000713529O	TAMBOR DE ALPACA Y ALUMINIO CON VESTIDURAS Y GOLPES - Clave: SP0055	291.60	-	-	291.60
32320160361081100000714529O	TAMBOR DE ALPACA Y ALUMINIO CON VESTIDURAS Y GOLPES - Clave: SP0056	291.60	-	-	291.60
32320160361081100000715529O	TAMBOR DE ALPACA Y ALUMINIO CON VESTIDURAS Y GOLPES - Clave: SP0057	291.60	-	-	291.60
32320160361081100000721520O	SALA DE 2 PIEZAS TIPO L, COLOR CAFE CON BEIGE - Clave: PC0022-0001, Folio	291.60	-	-	291.60
32320160361081100000732511O	SILLA FIESTA REFORZADA ACERO-TUBO NEGRO (LOTE DE 100 PZAS.) - Clave: C	-	32.80	-	32.80
32320160361081100000734519O	CARRETILLA TRUPER 4.5 LLANTA NEUMATICA (LOTE DE 3 PZAS.) - Clave: OF00	180.00	162.00	-	342.00
32320160361081100000741511O	SILLA SECRETARIAL COLOR NEGRO SIN BRAZOS (LOTE DE 2 PZAS.) - Clave: DIFC	145.80	-	-	145.80
32320160361081100000768521O	BAFLE G&A 15" (LOTE DE 2 PZAS.) ***** - Clave: CC0028-0001, Folio: CC0028	291.60	-	-	291.60
32320160361081100000778521O	BAFLE AMPLIFICADOR COLOR NEGRO ESTEREN (LOTE DE 2 PZAS.) - Clave: CC0	-	262.44	-	262.44
32320160361081100000781511O	SILLON COLOR AZUL, SIN PATAS BASE METALICA, MOVIBLE CON BRAZOS FORF	72.90	-	-	72.90
32320160361081100000783511O	SILLAS COLORES VERDE Y CAFE TUBULARES (LOTE DE 2 PZAS.) - Clave: TENACO	21.87	-	-	21.87
32320160361081100000837569O	ANTENA DE ALTA GANANCIA MODELO: MG150 PARA VHF, INCLUYE KIT DE M(	72.90	-	-	72.90
32320160361081100000838565O	RADIO MOTOROLA EM200 S: 019TEY0276 (UNIDAD 04-075) - Clave: SP0077-0	153.60	-	-	153.60
32320160361081100000839565O	RADIO KENWOOD MODELO TK-7100H S: 61000025 (UNIDAD 04-260) - Clave: S	192.00	-	-	192.00
32320160361081100000840565O	RADIO MOTORola MOD. EM200 S: 019TGC2118 (UNIDAD 04-076) - Clave: SP	153.60	-	-	153.60
32320160361081100000846541O	AUTOMOVIL CHEVROLET COLOR PEWTER MODELO 2001 TIPO VAGONETA CLA	-	40,000.00	-	40,000.00
32320160361081100000847541O	AUTOMOVIL RENAULT COLOR AZUL MODELO 2004 TIPO SEDAN CLASE CLIO S	-	13,333.33	-	13,333.33
32320160361081100000850551O	LAPTOP ACER ASPIRE 5 A515 - Clave: SE0005-0001, Folio: SE0005 (Depreciаc	9,333.33	6,222.22	-	15,555.55
32320160361081100000861511O	SILLA EJECUTIVA CHICAGO - Clave: TE0020-0001, Folio: TE0020 (Depreciación)	583.20	-	-	583.20

MUNICIPIO DE MADERO
BALANZA DE COMPROBACION DE LA CUENTA 10000-0160 A LA CUENTA 93000-1603
ACUMULADA AL MES DE DICIEMBRE DEL 2025
A NIVEL DE CUENTAS DE DETALLE

CUENTACONTABLE	DESCRIPCION	SALDO INICIAL	DEBE	HABER	SALDO FINAL
32320160361081100009305660	ESTUFA 4 QUEMADORES - Clave: SP0037-0001, Folio: SP0037 (Depreciación)	- 540.00	486.00	- -	1,026.00
32320160361081100009325110	TELEFONO DE GONDOLA COLOR BLANCO - Clave: PC0011-0001, Folio: PC0011	- 180.00	162.00	- -	342.00
32320160361081100009365660	ESTUFA 4 QUEMADORES - Clave: SP0064-0001, Folio: SP0064 (Depreciación)	-	524.88	- -	524.88
32320160361081100009445310	BAUMANOMETRO DE PEDESTAL - Clave: PC0052-0001, Folio: PC0052 (Deprec	- 1,520.00	1,216.00	- -	2,736.00
32320160361081100009495150	MULTIFUNCIONAL EPSON L5190 - Clave: SE0015-0001, Folio: SE0015 (Deprecl	- 1,777.78	-	- -	1,777.78
32320160361081100009555310	OTOSCOPIO - Clave: DM0029-0001, Folio: DM0029 (Depreciación)	- 1,433.60	-	- -	1,433.60
32320160361081100009595150	MULTIFUNCIONAL EPSON XP-231 TC - Clave: SP0026-0001, Folio: SP0026 (Dep	-	266.67	- -	266.67
32320160361081100009645120	SILLON TIPO PIEL CON CODERAS - Clave: SA0002-0001, Folio: SA0002 (Deprec	- 36.45	-	- -	36.45
32320160361081100009755670	ARREADOR ELECTRICO - Clave: RA0012-0001, Folio: RA0012 (Depreciación)	- 218.70	-	- -	218.70
32320160361081100009825410	CAMIONETA FORD COLOR BLANCO MODELO 2004 TIPO PICK UP CLASE F350 S	-	48,888.89	- -	48,888.89
32320160361081100009835410	CAMIONETA DODGE COLOR BLANCO MODELO 2010 TIPO PICK UP CLASE RAI	- 8,000.00	-	- -	8,000.00
32320160361081100009845410	CAMIONETA CHEVROLET COLOR BLANCO OLIMPICO MODELO 2011 TIPO PICK	- 60,000.00	-	- -	60,000.00
32320160361081100009855410	CAMIONETA FORD COLOR BLANCO MODELO 2015 TIPO CREW CV CLASE RANC	- 71,111.11	-	- -	71,111.11
32320160361081100009875120	SILLA FIESTA REFORZADA ACERO-TUBO NEGRO (LOTE DE 100 PZAS.) - Clave: C	-	32.80	- -	32.80
32320160361081100009885120	SILLA FIESTA REFORZADA ACERO-TUBO NEGRO (LOTE DE 100 PZAS.) - Clave: C	-	32.80	- -	32.80
32320160361081100010245120	SILLA FIESTA REFORZADA ACERO-TUBO NEGRO (LOTE DE 100 PZAS.) - Clave: C	-	32.80	- -	32.80
32320160361081100010255120	SILLA FIESTA REFORZADA ACERO-TUBO NEGRO (LOTE DE 100 PZAS.) - Clave: C	-	32.80	- -	32.80
32320160361081100010265120	SILLA FIESTA REFORZADA ACERO-TUBO NEGRO (LOTE DE 100 PZAS.) - Clave: C	-	32.80	- -	32.80
32320160361081100010275120	SILLA FIESTA REFORZADA ACERO-TUBO NEGRO (LOTE DE 100 PZAS.) - Clave: C	-	32.80	- -	32.80
32320160361081100010285120	SILLA FIESTA REFORZADA ACERO-TUBO NEGRO (LOTE DE 100 PZAS.) - Clave: C	-	32.80	- -	32.80
32320160361081100010295120	SILLA FIESTA REFORZADA ACERO-TUBO NEGRO (LOTE DE 100 PZAS.) - Clave: C	-	32.80	- -	32.80
32320160361081100010305120	SILLA FIESTA REFORZADA ACERO-TUBO NEGRO (LOTE DE 100 PZAS.) - Clave: C	-	32.80	- -	32.80
32320160361081100010315120	SILLA FIESTA REFORZADA ACERO-TUBO NEGRO (LOTE DE 100 PZAS.) - Clave: C	-	32.80	- -	32.80
32320160361081100010325120	SILLA FIESTA REFORZADA ACERO-TUBO NEGRO (LOTE DE 100 PZAS.) - Clave: C	-	32.80	- -	32.80
32320160361081100010335120	SILLA FIESTA REFORZADA ACERO-TUBO NEGRO (LOTE DE 100 PZAS.) - Clave: C	-	32.80	- -	32.80
32320160361081100010345120	SILLA FIESTA REFORZADA ACERO-TUBO NEGRO (LOTE DE 100 PZAS.) - Clave: C	-	32.80	- -	32.80
32320160361081100010355120	SILLA FIESTA REFORZADA ACERO-TUBO NEGRO (LOTE DE 100 PZAS.) - Clave: C	-	32.80	- -	32.80
32320160361081100010365120	SILLA FIESTA REFORZADA ACERO-TUBO NEGRO (LOTE DE 100 PZAS.) - Clave: C	-	32.80	- -	32.80
32320160361081100010375120	SILLA FIESTA REFORZADA ACERO-TUBO NEGRO (LOTE DE 100 PZAS.) - Clave: C	-	32.80	- -	32.80
32320160361081100010385120	SILLA FIESTA REFORZADA ACERO-TUBO NEGRO (LOTE DE 100 PZAS.) - Clave: C	-	32.80	- -	32.80
32320160361081100010395120	SILLA FIESTA REFORZADA ACERO-TUBO NEGRO (LOTE DE 100 PZAS.) - Clave: C	-	32.80	- -	32.80
32320160361081100010405120	SILLA FIESTA REFORZADA ACERO-TUBO NEGRO (LOTE DE 100 PZAS.) - Clave: C	-	32.80	- -	32.80
32320160361081100010415120	SILLA FIESTA REFORZADA ACERO-TUBO NEGRO (LOTE DE 100 PZAS.) - Clave: C	-	32.80	- -	32.80
32320160361081100010425120	SILLA FIESTA REFORZADA ACERO-TUBO NEGRO (LOTE DE 100 PZAS.) - Clave: C	-	32.80	- -	32.80
32320160361081100010435120	SILLA FIESTA REFORZADA ACERO-TUBO NEGRO (LOTE DE 100 PZAS.) - Clave: C	-	32.80	- -	32.80
32320160361081100010445120	SILLA FIESTA REFORZADA ACERO-TUBO NEGRO (LOTE DE 100 PZAS.) - Clave: C	-	32.80	- -	32.80
32320160361081100010455120	SILLA FIESTA REFORZADA ACERO-TUBO NEGRO (LOTE DE 100 PZAS.) - Clave: C	-	32.80	- -	32.80
32320160361081100010465120	SILLA FIESTA REFORZADA ACERO-TUBO NEGRO (LOTE DE 100 PZAS.) - Clave: C	-	32.80	- -	32.80
32320160361081100010475120	SILLA FIESTA REFORZADA ACERO-TUBO NEGRO (LOTE DE 100 PZAS.) - Clave: C	-	32.80	- -	32.80
32320160361081100010485120	SILLA FIESTA REFORZADA ACERO-TUBO NEGRO (LOTE DE 100 PZAS.) - Clave: C	-	32.80	- -	32.80
32320160361081100010495120	SILLA FIESTA REFORZADA ACERO-TUBO NEGRO (LOTE DE 100 PZAS.) - Clave: C	-	32.80	- -	32.80
32320160361081100010505120	SILLA FIESTA REFORZADA ACERO-TUBO NEGRO (LOTE DE 100 PZAS.) - Clave: C	-	32.80	- -	32.80
32320160361081100010515120	SILLA FIESTA REFORZADA ACERO-TUBO NEGRO (LOTE DE 100 PZAS.) - Clave: C	-	32.80	- -	32.80
32320160361081100010525120	SILLA FIESTA REFORZADA ACERO-TUBO NEGRO (LOTE DE 100 PZAS.) - Clave: C	-	32.80	- -	32.80
32320160361081100010535120	SILLA FIESTA REFORZADA ACERO-TUBO NEGRO (LOTE DE 100 PZAS.) - Clave: C	-	32.80	- -	32.80
32320160361081100010545120	SILLA FIESTA REFORZADA ACERO-TUBO NEGRO (LOTE DE 100 PZAS.) - Clave: C	-	32.80	- -	32.80
32320160361081100010555120	SILLA FIESTA REFORZADA ACERO-TUBO NEGRO (LOTE DE 100 PZAS.) - Clave: C	-	32.80	- -	32.80
32320160361081100010565120	SILLA FIESTA REFORZADA ACERO-TUBO NEGRO (LOTE DE 100 PZAS.) - Clave: C	-	32.80	- -	32.80
32320160361081100010575120	SILLA FIESTA REFORZADA ACERO-TUBO NEGRO (LOTE DE 100 PZAS.) - Clave: C	-	32.80	- -	32.80
32320160361081100010585120	SILLA FIESTA REFORZADA ACERO-TUBO NEGRO (LOTE DE 100 PZAS.) - Clave: C	-	32.80	- -	32.80
32320160361081100010595120	SILLA FIESTA REFORZADA ACERO-TUBO NEGRO (LOTE DE 100 PZAS.) - Clave: C	-	32.80	- -	32.80
32320160361081100010605120	SILLA FIESTA REFORZADA ACERO-TUBO NEGRO (LOTE DE 100 PZAS.) - Clave: C	-	32.80	- -	32.80
32320160361081100010615120	SILLA FIESTA REFORZADA ACERO-TUBO NEGRO (LOTE DE 100 PZAS.) - Clave: C	-	32.80	- -	32.80
32320160361081100010625120	SILLA FIESTA REFORZADA ACERO-TUBO NEGRO (LOTE DE 100 PZAS.) - Clave: C	-	32.80	- -	32.80
32320160361081100010635120	SILLA FIESTA REFORZADA ACERO-TUBO NEGRO (LOTE DE 100 PZAS.) - Clave: C	-	32.80	- -	32.80
32320160361081100010645120	SILLA FIESTA REFORZADA ACERO-TUBO NEGRO (LOTE DE 100 PZAS.) - Clave: C	-	32.80	- -	32.80
32320160361081100010655120	SILLA FIESTA REFORZADA ACERO-TUBO NEGRO (LOTE DE 100 PZAS.) - Clave: C	-	32.80	- -	32.80
32320160361081100010665120	SILLA FIESTA REFORZADA ACERO-TUBO NEGRO (LOTE DE 100 PZAS.) - Clave: C	-	32.80	- -	32.80
32320160361081100010685120	SILLA FIESTA REFORZADA ACERO-TUBO NEGRO (LOTE DE 100 PZAS.) - Clave: C	-	32.80	- -	32.80
32320160361081100010695120	SILLA FIESTA REFORZADA ACERO-TUBO NEGRO (LOTE DE 100 PZAS.) - Clave: C	-	32.80	- -	32.80
32320160361081100010705120	SILLA FIESTA REFORZADA ACERO-TUBO NEGRO (LOTE DE 100 PZAS.) - Clave: C	- 36.45	-	- -	36.45
32320160361081100010715120	SILLA FIESTA REFORZADA ACERO-TUBO NEGRO (LOTE DE 100 PZAS.) - Clave: C	- 95.00	-	- -	95.00
32320160361081100010725120	SILLA FIESTA REFORZADA ACERO-TUBO NEGRO (LOTE DE 100 PZAS.) - Clave: C	- 95.00	-	- -	95.00
32320160361081100010735120	SILLA FIESTA REFORZADA ACERO-TUBO NEGRO (LOTE DE 100 PZAS.) - Clave: C	- 95.00	-	- -	95.00
32320160361081100010745120	SILLA FIESTA REFORZADA ACERO-TUBO NEGRO (LOTE DE 100 PZAS.) - Clave: C	- 95.00	-	- -	95.00
32320160361081100010755120	SILLA FIESTA REFORZADA ACERO-TUBO NEGRO (LOTE DE 100 PZAS.) - Clave: C	- 95.00	-	- -	95.00
32320160361081100010765120	SILLA FIESTA REFORZADA ACERO-TUBO NEGRO (LOTE DE 100 PZAS.) - Clave: C	- 95.00	-	- -	95.00
32320160361081100010775120	SILLA FIESTA REFORZADA ACERO-TUBO NEGRO (LOTE DE 100 PZAS.) - Clave: C	- 95.00	-	- -	95.00
32320160361081100010785120	SILLA FIESTA REFORZADA ACERO-TUBO NEGRO (LOTE DE 100 PZAS.) - Clave: C	- 95.00	-	- -	95.00
32320160361081100010795120	SILLA FIESTA REFORZADA ACERO-TUBO NEGRO (LOTE DE 100 PZAS.) - Clave: C	- 95.00	-	- -	95.00
32320160361081100010805120	SILLA FIESTA REFORZADA ACERO-TUBO NEGRO (LOTE DE 100 PZAS.) - Clave: C	- 95.00	-	- -	95.00
32320160361081100010815120	SILLA FIESTA REFORZADA ACERO-TUBO NEGRO (LOTE DE 100 PZAS.) - Clave: C	- 95.00	-	- -	95.00
32320160361081100010825120	SILLA FIESTA REFORZADA ACERO-TUBO NEGRO (LOTE DE 100 PZAS.) - Clave: C	- 90.00	-	- -	90.00
32320160361081100010835120	SILLA FIESTA REFORZADA ACERO-TUBO NEGRO (LOTE DE 100 PZAS.) - Clave: C	- 45.00	40.50	- -	85.50
32320160361081100010845120	SILLA FIESTA REFORZADA ACERO-TUBO NEGRO (LOTE DE 100 PZAS.) - Clave: C	- 45.00	40.50	- -	85.50
32320160361081100010855120	SILLA FIESTA REFORZADA ACERO-TUBO NEGRO (LOTE DE 100 PZAS.) - Clave: C	- 45.00	40.50	- -	85.50
32320160361081100010935150	IMPRESORA MULTIFUNCIONAL EPSON - Clave: TE0041-0001, Folio: TE0041 (D	- 1,111.11	-	- -	1,111.11
32320160361081100010955150	REGULADOR - Clave: RE0007-0001, Folio: RE0007 (Depreciación)	- 540.00	486.00	- -	1,026.00
32320160361081100011385120	MESA TRABAJO BANQUETES 2.43M LIFETIME (LOTE DE 2 PZAS.) - Clave: CC00	-	196.83	- -	196.83
32320160361081100011635120	SILLA COLOR GUINDA REFORZADA CON TUBO DE ACERO (LOTE DE 11 PZAS.) -	-	26.24	- -	26.24
32320160361081100011645120	SILLA COLOR GUINDA REFORZADA CON TUBO DE ACERO (LOTE DE 11 PZAS.) -	-	26.24	- -	26.24
32320160361081100011655120	SILLA COLOR GUINDA REFORZADA CON TUBO DE ACERO (LOTE DE 11 PZAS.) -	-	26.24	- -	26.24
32320160361081100011665120	SILLA COLOR GUINDA REFORZADA CON TUBO DE ACERO (LOTE DE 11 PZAS.) -	-	26.24	- -	26.24
32320160361081100012085210	BAFLE AMPLIFICADOR COLOR NEGRO ESTEREN (LOTE DE 2 PZAS.) - Clave: CC0	- 291.60	-	- -	291.60
32320160361081100012095210	BAFLE G&A 15" (LOTE DE 2 PZAS.) ***** - Clave: CC0028-0002, Folio: CC0028	- 291.60	-	- -	291.60
32320160361081100012195110	SILLA SECRETARIAL (11 PZAS.) - Clave: UNI0002-0017, Folio: UNI0002 (Depreci	- 36.45	-	- -	36.45
32320160361081100012205110	SILLA SECRETARIAL (11 PZAS.) - Clave: UNI0002-0018, Folio: UNI0002 (Depreci	- 36.45	-	- -	36.45
32320160361081100012215110	SILLA SECRETARIAL (11 PZAS.) - Clave: UNI0002-0019, Folio: UNI0002 (Depreci	- 36.45	-	- -	36.45
32320160361081100012225110	SILLA SECRETARIAL (11 PZAS.) - Clave: UNI0002-0020, Folio: UNI0002 (Depreci	- 36.45	-	- -	36.45
32320160361081100012235110	SILLA SECRETARIAL (11 PZAS.) - Clave: UNI0002-0021, Folio: UNI0002 (Depreci	- 36.45	-	- -	36.45
32320160361081100012245110	SILLA SECRETARIAL (11 PZAS.) - Clave: UNI0002-0022, Folio: UNI0002 (Depreci	- 36.45	-	- -	36.45
32320160361081100012395110	SILLA APILABLE COLOR GUINDA (LOTE DE 16 PZAS.) - Clave: DIF0013-0014, Fol	- 29.16	-	- -	29.16
32320160361081100012405110	SILLA APILABLE COLOR GUINDA (LOTE DE 16 PZAS.) - Clave: DIF0013-0015, Fol	- 29.16	-	- -	29.16
32320160361081100012415110	SILLA APILABLE COLOR GUINDA (LOTE DE 16 PZAS.) - Clave: DIF0013-0016, Fol	- 29.16	-	- -	29.16
32320160361081100012425110	SILLA SECRETARIAL COLOR NEGRO SIN BRAZOS (LOTE DE 2 PZAS.) - Clave: DIFC	- 145.80	-	- -	145.80

CUENTACONTABLE	DESCRIPCION	SALDO INICIAL	DEBE	HABER	SALDO FINAL
32320160361081100012605110	SILLAS ACOJINADAS PLEGABLE MECOR (LOTE DE 30 PZAS.) - Clave: OF0012-00	- 21.87	-	- -	21.87
32320160361081100012615110	SILLAS ACOJINADAS PLEGABLE MECOR (LOTE DE 30 PZAS.) - Clave: OF0012-00	- 21.87	-	- -	21.87
32320160361081100012625110	SILLAS ACOJINADAS PLEGABLE MECOR (LOTE DE 30 PZAS.) - Clave: OF0012-00	- 21.87	-	- -	21.87
32320160361081100012635110	SILLAS ACOJINADAS PLEGABLE MECOR (LOTE DE 30 PZAS.) - Clave: OF0012-00	- 21.87	-	- -	21.87
32320160361081100012645110	SILLAS ACOJINADAS PLEGABLE MECOR (LOTE DE 30 PZAS.) - Clave: OF0012-00	- 21.87	-	- -	21.87
32320160361081100012655110	SILLAS ACOJINADAS PLEGABLE MECOR (LOTE DE 30 PZAS.) - Clave: OF0012-00	- 21.87	-	- -	21.87
32320160361081100012665110	SILLAS ACOJINADAS PLEGABLE MECOR (LOTE DE 30 PZAS.) - Clave: OF0012-00	- 21.87	-	- -	21.87
32320160361081100012675110	SILLAS ACOJINADAS PLEGABLE MECOR (LOTE DE 30 PZAS.) - Clave: OF0012-00	- 21.87	-	- -	21.87
32320160361081100012685110	SILLAS ACOJINADAS PLEGABLE MECOR (LOTE DE 30 PZAS.) - Clave: OF0012-00	- 21.87	-	- -	21.87
32320160361081100012695110	SILLAS ACOJINADAS PLEGABLE MECOR (LOTE DE 30 PZAS.) - Clave: OF0012-00	- 21.87	-	- -	21.87
32320160361081100012705110	SILLAS ACOJINADAS PLEGABLE MECOR (LOTE DE 30 PZAS.) - Clave: OF0012-00	- 21.87	-	- -	21.87
32320160361081100012715110	SILLAS ACOJINADAS PLEGABLE MECOR (LOTE DE 30 PZAS.) - Clave: OF0012-00	- 21.87	-	- -	21.87
32320160361081100012725110	SILLAS ACOJINADAS PLEGABLE MECOR (LOTE DE 30 PZAS.) - Clave: OF0012-00	- 27.00	24.30	- -	51.30
32320160361081100012735110	SILLAS ACOJINADAS PLEGABLE MECOR (LOTE DE 30 PZAS.) - Clave: OF0012-00	- 27.00	24.30	- -	51.30
32320160361081100012745110	SILLAS ACOJINADAS PLEGABLE MECOR (LOTE DE 30 PZAS.) - Clave: OF0012-00	- 27.00	24.30	- -	51.30
32320160361081100012755110	SILLAS ACOJINADAS PLEGABLE MECOR (LOTE DE 30 PZAS.) - Clave: OF0012-00	- 27.00	24.30	- -	51.30
32320160361081100012765110	SILLAS ACOJINADAS PLEGABLE MECOR (LOTE DE 30 PZAS.) - Clave: OF0012-00	- 27.00	24.30	- -	51.30
32320160361081100012775110	SILLAS ACOJINADAS PLEGABLE MECOR (LOTE DE 30 PZAS.) - Clave: OF0012-00	- 27.00	24.30	- -	51.30
32320160361081100012785110	SILLAS ACOJINADAS PLEGABLE MECOR (LOTE DE 30 PZAS.) - Clave: OF0012-00	- 27.00	24.30	- -	51.30
32320160361081100013395110	SILLA FIESTA REFORZADA ACERO-TUBO NEGRO (LOTE DE 70 PZAS.) - Clave: OF	- 21.14	-	- -	21.14
32320160361081100013405110	SILLA FIESTA REFORZADA ACERO-TUBO NEGRO (LOTE DE 70 PZAS.) - Clave: OF	- 21.14	-	- -	21.14
32320160361081100013415110	SILLA FIESTA REFORZADA ACERO-TUBO NEGRO (LOTE DE 70 PZAS.) - Clave: OF	- 21.14	-	- -	21.14
32320160361081100013425110	SILLA FIESTA REFORZADA ACERO-TUBO NEGRO (LOTE DE 70 PZAS.) - Clave: OF	- 21.14	-	- -	21.14
32320160361081100013435110	SILLA FIESTA REFORZADA ACERO-TUBO NEGRO (LOTE DE 70 PZAS.) - Clave: OF	- 21.14	-	- -	21.14
32320160361081100013445110	SILLA FIESTA REFORZADA ACERO-TUBO NEGRO (LOTE DE 70 PZAS.) - Clave: OF	- 21.14	-	- -	21.14
32320160361081100013455110	SILLA FIESTA REFORZADA ACERO-TUBO NEGRO (LOTE DE 70 PZAS.) - Clave: OF	- 21.14	-	- -	21.14
32320160361081100013465110	SILLA FIESTA REFORZADA ACERO-TUBO NEGRO (LOTE DE 70 PZAS.) - Clave: OF	- 21.14	-	- -	21.14
32320160361081100013475110	SILLA FIESTA REFORZADA ACERO-TUBO NEGRO (LOTE DE 70 PZAS.) - Clave: OF	- 21.14	-	- -	21.14
32320160361081100013485110	SILLA FIESTA REFORZADA ACERO-TUBO NEGRO (LOTE DE 70 PZAS.) - Clave: OF	- 21.14	-	- -	21.14
32320160361081100013495110	SILLA FIESTA REFORZADA ACERO-TUBO NEGRO (LOTE DE 70 PZAS.) - Clave: OF	- 21.14	-	- -	21.14
32320160361081100013505110	SILLA FIESTA REFORZADA ACERO-TUBO NEGRO (LOTE DE 70 PZAS.) - Clave: OF	- 21.14	-	- -	21.14
32320160361081100013515110	SILLA FIESTA REFORZADA ACERO-TUBO NEGRO (LOTE DE 70 PZAS.) - Clave: OF	- 21.14	-	- -	21.14
32320160361081100013525110	SILLA FIESTA REFORZADA ACERO-TUBO NEGRO (LOTE DE 70 PZAS.) - Clave: OF	- 21.14	-	- -	21.14
32320160361081100013535110	SILLA FIESTA REFORZADA ACERO-TUBO NEGRO (LOTE DE 70 PZAS.) - Clave: OF	- 21.14	-	- -	21.14
32320160361081100013545110	SILLA FIESTA REFORZADA ACERO-TUBO NEGRO (LOTE DE 70 PZAS.) - Clave: OF	- 21.14	-	- -	21.14
32320160361081100013555110	SILLA FIESTA REFORZADA ACERO-TUBO NEGRO (LOTE DE 70 PZAS.) - Clave: OF	- 21.14	-	- -	21.14
32320160361081100013565110	SILLA FIESTA REFORZADA ACERO-TUBO NEGRO (LOTE DE 70 PZAS.) - Clave: OF	- 21.14	-	- -	21.14
32320160361081100013575110	SILLA FIESTA REFORZADA ACERO-TUBO NEGRO (LOTE DE 70 PZAS.) - Clave: OF	- 21.14	-	- -	21.14
32320160361081100013585110	SILLA FIESTA REFORZADA ACERO-TUBO NEGRO (LOTE DE 70 PZAS.) - Clave: OF	- 21.14	-	- -	21.14
32320160361081100013595110	SILLA FIESTA REFORZADA ACERO-TUBO NEGRO (LOTE DE 70 PZAS.) - Clave: OF	- 21.14	-	- -	21.14
32320160361081100013605110	SILLA FIESTA REFORZADA ACERO-TUBO NEGRO (LOTE DE 70 PZAS.) - Clave: OF	- 21.14	-	- -	21.14
32320160361081100013615110	SILLA FIESTA REFORZADA ACERO-TUBO NEGRO (LOTE DE 70 PZAS.) - Clave: OF	- 21.14	-	- -	21.14
32320160361081100013625110	SILLA FIESTA REFORZADA ACERO-TUBO NEGRO (LOTE DE 70 PZAS.) - Clave: OF	- 21.14	-	- -	21.14
32320160361081100013635110	SILLA FIESTA REFORZADA ACERO-TUBO NEGRO (LOTE DE 70 PZAS.) - Clave: OF	- 21.14	-	- -	21.14
32320160361081100013645110	SILLA FIESTA REFORZADA ACERO-TUBO NEGRO (LOTE DE 70 PZAS.) - Clave: OF	- 21.14	-	- -	21.14
32320160361081100013655670	CARRETILLA TRUPER 4.5 LLANTA NEUMATICA (LOTE DE 3 PZAS.) - Clave: OF00	- 180.00	162.00	- -	342.00
32320160361081100013665670	CARRETILLA TRUPER 4.5 LLANTA NEUMATICA (LOTE DE 3 PZAS.) - Clave: OF00	- 180.00	162.00	- -	342.00
32320160361081100014065120	BANCAS DE MADERA COLOR NATURAL (LOTE DE 7 PZAS.) - Clave: PRE0028-00	- 218.70	-	- -	218.70
32320160361081100014075120	BANCAS DE MADERA COLOR NATURAL (LOTE DE 7 PZAS.) - Clave: PRE0028-00	- 218.70	-	- -	218.70
32320160361081100014085120	BANCAS DE MADERA COLOR NATURAL (LOTE DE 7 PZAS.) - Clave: PRE0028-00	- 218.70	-	- -	218.70
32320160361081100014095120	BANCAS DE MADERA COLOR NATURAL (LOTE DE 7 PZAS.) - Clave: PRE0028-00	- 218.70	-	- -	218.70
32320160361081100014105120	BANCAS DE MADERA COLOR NATURAL (LOTE DE 7 PZAS.) - Clave: PRE0028-00	- 218.70	-	- -	218.70
32320160361081100014115120	BANCAS DE MADERA COLOR NATURAL (LOTE DE 7 PZAS.) - Clave: PRE0028-00	- 218.70	-	- -	218.70
32320160361081100014165120	SILLAS COLORES VERDE Y CAFE TUBULARES (LOTE DE 2 PZAS.) - Clave: TENACO	- 21.87	-	- -	21.87
32320160361081100014465650	RADIO PORTATIL DIGITAL KENWOOD (6 PZAS.) - Clave: PC0019-0006, Folio: PC	-	1,503.23	- -	1,503.23
32320160361081100014575150	COMPUTADORA LENOVO COLOR NEGRO Y UNA BLANCA (TOTAL 11 PZAS.) - Cl	- 121.33	-	- -	121.33
32320160361081100014655150	REGULADOR SOLA BASIC MICROVOLT VA2000 (11 PZAS.) - Clave: UNI0005-00(	- 36.45	-	- -	36.45
32320160361081100014665150	REGULADOR SOLA BASIC MICROVOLT VA2000 (11 PZAS.) - Clave: UNI0005-00	- 36.45	-	- -	36.45
32320160361081100014675150	REGULADOR SOLA BASIC MICROVOLT VA2000 (11 PZAS.) - Clave: UNI0005-00	- 36.45	-	- -	36.45
32320160361081100015095110	SILLAS TUBULAR COLORES BEIGE Y NEGRO (LOTE DE 7 PZAS.) - Clave: DIF0054	- 14.58	-	- -	14.58
32320160361081100015105110	SILLAS TUBULAR COLORES BEIGE Y NEGRO (LOTE DE 7 PZAS.) - Clave: DIF0054	- 14.58	-	- -	14.58
32320160361081100015635210	VIDEO PROYECTOR (LOTE DE 2 PZAS.) - Clave: IMU0025-0001, Folio: IMU0025	- 256.00	-	- -	256.00
32320160361081100015685410	AMBULANCIA CAMION VAN BLANCO MODELO 2017 TRASITCUSTOM SERIE W	-	220,000.00	- -	220,000.00
32320160361081100015695410	AMBULANCIA CAMION VOLKSWAGEN 2013 BLANCO CANDY SERIE: WV1JH22E	-	190,000.00	- -	190,000.00
32320160361081100015725150	DETECTOR DE METAL TIPO PALETA MARCA RANGER - Clave: SP0059-0001, Fo	- 200.00	-	- -	200.00
32320160361081100015735110	SILLA SECRETARIAL LANCASTER - Clave: TE0022-0001, Folio: TE0022 (Depreci	- 1,192.53	-	- -	1,192.53
32320160361081100015765150	REGULADOR SBXRN21481/SOPORTE 480VA 22MIN - Clave: PRE001-0001, Foli	- 1,491.22	-	- -	1,491.22
32320160361081100015875150	IMPRESORA CANON PIXMA G1710 TINTA CONTINUA - Clave: OF0049, Folio: O	- 1,919.99	-	- -	1,919.99
32320160361081100015915110	TELEFONO INALAMBRICO - Clave: SI0025-0001, Folio: SI0025 (Depreciación)	- 4,317.52	-	- -	4,317.52
32320160361081100016085110	ANAQUEL DE 7X 2.20 CALIBRE 16 GRIS CON 5 ENTREPAÑOS DE .30X.85 CALIBF	- 1,117.80	-	- -	1,117.80
32320160361081100016435150	PROYECTOR DE VIDEO MINI APEMAN LC350 - Clave: PRE0051-001, Folio: PREC	- 1,937.81	-	- -	1,937.81
32320160361081100016525150	MULTIFUNCIONAL LASER KYOCERA - Clave: 51500000198, Folio: SE0021 (Depi	- 11,041.55	-	- -	11,041.55
32320160361081100016685190	DESBROZADORA BONHEFFER PROFESSIONAL - Clave: 51900000086, Folio: OF(	- 4,401.00	-	- -	4,401.00
32320160361081100016695190	DESBROZADORA BONHOEFFER PROFESIONAL - Clave: 51900000087, Folio: OF	- 4,401.00	-	- -	4,401.00
32320160361081100016705190	DESBROZADORA BONHOEFFER PROFESIONAL - Clave: 51900000088, Folio: OF	- 4,401.00	-	- -	4,401.00
32320160361081100016795410	VEHICULO MARCA CHEVROLET SUBMARCA SILVERADO 1500 TIPO PICK UP - CI	- 35,659.20	-	- -	35,659.20
32320160361081100016815410	CAMIONETA MARCA NISSAN NP-300 - Clave: 54100000055, Folio: OP0058 (D	-	89,600.00	- -	89,600.00
32320160361081100017175410	VEHICULO MARCA FORD SUBMARCA RANGER TIPO PICK UP MODELO 2011. - (	- 32,142.40	-	- -	32,142.40
32320160361081100017185410	VEHICULO MARCA GMC SUBMARCA SIERRA SLE TIPO PICK UP MODELO 2007.	- 31,111.20	-	- -	31,111.20
32320160361081100017265110	MUEBLE DE METAL PARA ALMACENAJE CON CAJONES PLASTICOS MESSAGE S	-	240.00	- -	240.00
32320160361081100017465150	MULTIFUN HP 9730 PROFESIONAL NG - Clave: 51500000242, Folio: SE0024 (D	-	3,839.33	- -	3,839.33
32320160361081100017475150	NO BREAK KOBLENZ 550V 5616USBR - Clave: 51500000243, Folio: PRE0066 (D	-	1,286.69	- -	1,286.69
32320160361821030000808065150	MULTIFUNCIONAL DE TINTA CONTINUA BROTHER MFCT4500DW DOBLE CART	- 4,444.45	-	- -	4,444.45
32320160361821030000811510	SILLA EJECUTIVA CHICAGO - Clave: SI0008-0001, Folio: SI0008 (Depreciación)	- 729.00	-	- -	729.00
32320160361821030000823515	COMPUTADORA GHIA FRONTIER SLIM I7 7700 S: 362757 - Clave: OP0027-000	-	3,111.11	- -	3,111.11
32320160361821030000824515	COMPUTADORA GHIA FRONTIER SLIM I7 7700 S: 362769 - Clave: OP0028-000	- 3,111.11	-	- -	3,111.11
32320160361821030000827511	SILLON EJECUTIVO PABLO BAJO COLOR NEGRO - Clave: MA0012-0001, Folio: M	- 540.00	486.00	- -	1,026.00
32320160361821030000161851	SILLA ESPECIAL, MODELO MODERNA TIPO CHICAGO - Clave: CO0013, Folio: CO	- 5,820.71	-	- -	5,820.71
32320160361821030000168351	COMPUTADORA PORTATIL DELL VOSTRO I7 RAM 32 GB - Clave: 51500000204	- 17,133.33	-	- -	17,133.33
32320160361821030000169451	COMPUTADORA DE ESCRITORIO HP AIO 205 RAM 12 GB - Clave: 51500000215	-	9,325.33	- -	9,325.33
32320160361821030000170251	REGULADOR KOBLENZ 00-1599-00-0 700 W - Clave: 51500000223, Folio: PREC	-	252.46	- -	252.46
32320160361821030000170351	REGULADOR KOBLENZ 00-1599-00-0-700 W - Clave: 51500000224, Folio: PREC	- 374.67	-	- -	374.67
32320160361821030000170551	REGULADOR KOBLENZ 00-1599-00-0 700 W - Clave: 51500000226, Folio: TE0(	- 374.67	-	- -	374.67
32320160361821030000170651	REGULADOR KOBLENZ 00-1599-00-0 700 W - Clave: 51500000227, Folio: TE0(	- 374.67	-	- -	374.67
32320160361821030000171351	IMPRESORA MULTIFUNCIONAL EPSON L5290 - Clave: 51500000234, Folio: SI0	- 8,316.50	-	- -	8,316.50

MUNICIPIO DE MADERO
BALANZA DE COMPROBACION DE LA CUENTA 10000-0160 A LA CUENTA 93000-1603
ACUMULADA AL MES DE DICIEMBRE DEL 2025
A NIVEL DE CUENTAS DE DETALLE

CUENTACONTABLE	DESCRIPCION	SALDO INICIAL	DEBE	HABER	SALDO FINAL
3232016036182103000017165150	IMPRESORA MULTIFUNCINAL EPSON L5290	- 8,316.50	-	- -	8,316.50
3232016036182104000087453 10	ASPIRADOR PORTATIL RECARGABLE MARCA YUWELL - Clave: PC0050-0001, Fc	- 1,920.00	-	- -	1,920.00
3232016036182104000015705310	ASPIRADOR PORTATIL RECARGABLE MARCA YUWELL - Clave: PC0051-0001, Fc	- 3,000.00	-	- -	3,000.00
3233016036100000000000000	REVALUO DE BIENES INTANGIBLES	-	-	-	-
3239016036100000000000000	OTROS REVALUOS	-	-	-	-
3240016036100000000000000	RESERVAS	-	-	-	-
3241016036100000000000000	RESERVAS DE PATRIMONIO	-	-	-	-
3242016036100000000000000	RESERVAS TERRITORIALES	-	-	-	-
3243016036100000000000000	RESERVAS POR CONTIGENCIAS	-	-	-	-
3250016036100000000000000	RECTIFICACIONES DE RESULTADOS DE EJERCICIOS ANTERIORES	2,921,258.87	2,893.50	2,512,963.17	5,431,328.54
3251016036100000000000000	CAMBIOS EN POLITICAS CONTABLES	-	-	-	-
3252016036100000000000000	CAMBIOS POR ERRORES CONTABLES	2,921,258.87	2,893.50	2,512,963.17	5,431,328.54
325201603610000 1	CAMBIOS POR ERRORES CONTABLES	2,921,258.87	2,893.50	2,512,963.17	5,431,328.54
3300016036100000000000000	EXCESO O INSUFICIENCIA EN LA ACTUALIZACION DE LA HACIENDA PUBLICA / F	-	-	-	-
3310016036100000000000000	RESULTADO POR POSICION MONETARIA	-	-	-	-
3320016036100000000000000	RESULTADO POR TENENCIA DE ACTIVOS NO MONETARIOS	-	-	-	-
4000016036100000000000000	INGRESOS Y OTROS BENEFICIOS	-	-	157,051,234.58	157,051,234.58
4100016036100000000000000	INGRESOS DE GESTION	-	-	9,830,480.57	9,830,480.57
4110016036100000000000000	IMPUESTOS	-	-	3,221,471.00	3,221,471.00
4111016036100000000000000	IMPUESTOS SOBRE LOS INGRESOS	-	-	-	-
4112016036100000000000000	IMPUESTOS SOBRE EL PATRIMONIO	-	-	2,771,219.00	2,771,219.00
4112016036105000101000112011	Impuesto predial urbano	-	-	1,382,326.00	1,382,326.00
4112016036105000101000212011	Impuesto predial rústico	-	-	1,388,893.00	1,388,893.00
4112016036105000101000312011	Impuesto predial ejidal y comunal	-	-	-	-
4113016036100000000000000	IMPUESTO SOBRE LA PRODUCCION, EL CONSUMO Y LAS TRANSACCIONES	-	-	450,252.00	450,252.00
4113016036105000101000413031	Impuesto sobre adquisición de inmuebles	-	-	450,252.00	450,252.00
4114016036100000000000000	IMPUESTOS AL COMERCIO EXTERIOR	-	-	-	-
4115016036100000000000000	IMPUESTOS SOBRE NOMINAS Y ASIMILABLES	-	-	-	-
4116016036100000000000000	IMPUESTOS ECOLOGICOS	-	-	-	-
4117016036100000000000000	ACCESORIOS DE IMPUESTOS	-	-	-	-
4117016036105000101003617061	GASTOS DE EJECUCION URBANO.	-	-	-	-
4117016036105000101003717061	GASTOS DE EJECUCION RUSTICO.	-	-	-	-
4118016036100000000000000	IMPUESTOS NO COMPRENDIDOS EN LA LEY DE INGRESOS VIGENTE, CAUSADO	-	-	-	-
4119016036100000000000000	OTROS IMPUESTOS	-	-	-	-
4120016036100000000000000	CUOTAS Y APORTACIONES DE SEGURIDAD SOCIAL	-	-	-	-
4121016036100000000000000	APORTACIONES PARA FONDOS DE VIVIENDA	-	-	-	-
4122016036100000000000000	CUOTAS PARA EL SEGURO SOCIAL	-	-	-	-
4123016036100000000000000	CUOTAS DE AHORRO PARA EL RETIRO	-	-	-	-
4124016036100000000000000	ACCESORIOS DE CUOTAS Y APORTACIONES DE SEGURIDAD SOCIAL	-	-	-	-
4129016036100000000000000	OTRAS CUOTAS Y APORTACIONES PARA LA SEGURIDAD SOCIAL	-	-	-	-
4130016036100000000000000	CONTRIBUCIONES DE MEJORAS	-	-	3,280,800.00	3,280,800.00
4131016036100000000000000	CONTRIBUCION DE MEJORAS POR OBRAS PUBLICAS	-	-	3,280,800.00	3,280,800.00
4131016036105000101004731021	DE APORTACIÓN DE MEJORAS	-	-	3,280,800.00	3,280,800.00
4132016036100000000000000	CONTRIBUCIONES DE MEJORAS NO COMPRENDIDAS EN LA LEY DE INGRESOS '	-	-	-	-
4140016036100000000000000	DERECHOS	-	-	3,273,526.86	3,273,526.86
4141016036100000000000000	DERECHOS POR EL USO, GOCE, APROVECHAMIENTO O EXPLOTACION DE BIEN	-	-	27,330.00	27,330.00
4141016036105000101000541011	Por ocupación de la vía pública y servicios de mercados	-	-	27,330.00	27,330.00
4142016036100000000000000	DERECHOS A LOS HIDROCARBUROS	-	-	-	-
4143016036100000000000000	DERECHOS POR PRESTACION DE SERVICIOS	-	-	2,753,192.86	2,753,192.86
4143016036105000101000643021	Por la prestación del servicio de agua potable, alcantarillado y saneamiento	-	-	-	-
4143016036105000101000743021	Por servicio de panteones	-	-	351,264.00	351,264.00
4143016036105000101000843021	Por servicio de rastro	-	-	71,820.00	71,820.00
4143016036105000101004043021	IMPUESTO SOBRE ESPECTÁCULOS PÚBLICOS	-	-	3,000.00	3,000.00
4143016036105000101004843021	DERECHO DE ALUMBRADO PUBLICO (DAP)	-	-	2,327,108.86	2,327,108.86
4144016036100000000000000	ACCESORIOS DE DERECHOS	-	-	-	-
4144016036105000101001245011	Recargos de derechos municipales	-	-	-	-
4145016036100000000000000	DERECHOS NO COMPRENDIDOS EN LA LEY DE INGRESOS VIGENTE, CAUSADOS	-	-	-	-
4149016036100000000000000	OTROS DERECHOS	-	-	493,004.00	493,004.00
4149016036105000101000944021	Por expedición, revalidación y canje de permisos o licencias para funcionamier	-	-	286,994.00	286,994.00
4149016036105000101001044021	Por expedición de certificados, títulos, copias de documentos y legalización de	-	-	-	-
4149016036105000101001144021	Por servicios urbanísticos	-	-	206,010.00	206,010.00
4150016036100000000000000	PRODUCTOS	-	-	3,575.70	3,575.70
4151016036100000000000000	PRODUCTOS	-	-	3,575.70	3,575.70
4151016036105000101003351051	RENDIMIENTO DE CAPITAL INGRESOS LOCALES	-	-	82.69	82.69
4151016036105000811003251051	RENDIMIENTO DE CAPITAL PARTICIPACIONES FEDERALES.	-	-	70.48	70.48
4151016036105008210300295 1051	RENDIMIENTO DE CAPITAL FONDO III	-	-	2,130.04	2,130.04
4151016036105008210400305 1051	RENDIMIENTO DE CAPITAL FONDO IV	-	-	1,240.52	1,240.52
4151016036105008220100625 1051	RENDIMIENTOS DE CAPITAL FAEISPUM	-	-	6.92	6.92
4151016036105008221100415 1051	RENDIMIENTO DE CAPITAL 82206	-	-	-	-
4151016036105008310100775 1051	RENDIMIENTOS DE CAPITAL 83101	-	-	11.27	11.27
4151016036105008310200845 1051	RENDIMIENTOS DE CAPITAL 83102	-	-	6.30	6.30
4151016036105008310300885 1051	RENDIMIENTOS DE CAPITAL 83103	-	-	11.45	11.45
4151016036105008310500715 1051	RENDIMIENTOS DE CAPITAL PROABIM 83105	-	-	-	-
4151016036105008311200435 1051	RENDIMIENTO DE CAPITAL 83112	-	-	-	-
4151016036105008311300465 1051	RENDIMIENTO DE CAPITAL 83113	-	-	-	-
4151016036105008311300645 1051	RENDIMIENTOS DE CAPITAL FONDO REGULARIZACION 83113	-	-	-	-
4151016036105008311400575 1051	RENDIMIENTO DE CAPITAL 83114	-	-	-	-
4151016036105008320200655 1051	RENDIMIENTOS DE CAPITAL 83202	-	-	-	-
4151016036105008320200765 1051	RENDIMIENTOS DE CAPITAL 83202 COMBATE	-	-	0.89	0.89
4151016036105008320300705 1051	RENDIMIENTOS DE CAPITAL 83203	-	-	-	-
4151016036105008320400745 1051	RENDIMIENTOS DE CAPITAL 83204	-	-	13.50	13.50
4151016036105008320500785 1051	RENDIMIENTOS DE CAPITAL 83205	-	-	1.18	1.18
4151016036105008320900525 1051	RENDIMIENTO DE CAPITAL 83209	-	-	0.10	0.10
4151016036105008321000425 1051	RENDIMIENTO DE CAPITAL 83210	-	-	-	-
4151016036105008321100875 1051	RENDIMIENTOS DE CAPITAL 83211	-	-	0.36	0.36
4152016036100000000000000	ENAJENACION DE BIENES MUEBLES NO SUJETOS A SER INVENTARIADOS	-	-	-	-
4153016036100000000000000	ACCESORIOS DE PRODUCTOS	-	-	-	-
4154016036100000000000000	PRODUCTOS NO COMPRENDIDOS EN LA LEY DE INGRESOS VIGENTE, CAUSADO	-	-	-	-
4159016036100000000000000	OTROS PRODUCTOS QUE GENERAN INGRESOS CORRIENTES	-	-	-	-
4160016036100000000000000	APROVECHAMIENTOS	-	-	51,107.01	51,107.01
4161016036100000000000000	INCENTIVOS DERIVADOS DE LA COLABORACION FISCAL	-	-	-	-
4162016036100000000000000	MULTAS	-	-	1,765.00	1,765.00
4162016036105000101001361061	Multas por faltas a la reglamentación municipal	-	-	1,765.00	1,765.00
4163016036100000000000000	INDEMNIZACIONES	-	-	-	-
4164016036100000000000000	REINTEGROS	-	-	-	-

MUNICIPIO DE MADERO

BALANZA DE COMPROBACION DE LA CUENTA 10000-0160 A LA CUENTA 93000-1603

ACUMULADA AL MES DE DICIEMBRE DEL 2025

A NIVEL DE CUENTAS DE DETALLE

000516

CUENTACONTABLE	DESCRIPCION	SALDO INICIAL	DEBE	HABER	SALDO FINAL
41650160361000000000000	APROVECHAMIENTOS PROVENIENTES DE OBRAS PUBLICAS	-	-	-	-
41660160361000000000000	APROVECHAMIENTOS NO COMPRENDIDOS EN LA LEY DE INGRESOS VIGENTE,	-	-	-	-
41670160361000000000000	APROVECHAMIENTOS POR APORTACIONES Y COOPERACIONES	-	-	-	-
41680160361000000000000	ACCESORIOS DE APROVECHAMIENTOS	-	-	-	-
41690160361000000000000	OTROS APROVECHAMIENTOS	-	-	49,342.01	49,342.01
41690160361050001010014611 21	Donativos	-	-	47,372.00	47,372.00
41690160361050001010039612 91	OTROS APROVECHAMIENTOS	-	-	-	-
41690160361050082103006861291	OTROS APROVECHAMIENTOS 83103	-	-	-	-
41690160361050083102008561291	OTROS APROVECHAMIENTO 83102	-	-	495.01	495.01
41690160361050083104005461121	DONATIVO	-	-	-	-
41690160361050083113007361291	OTROS APROVECHAMIENTOS 83113	-	-	-	-
41690160361050083202006761291	OTROS APROVECHAMIENTOS 83202	-	-	-	-
41690160361050083204008361291	OTROS APROVECHAMIENTOS 83204	-	-	1,475.00	1,475.00
41690160361050083209006361291	OTROS APROVECHAMIENTOS 83209	-	-	-	-
41700160361000000000000	INGRESOS POR VENTA DE BIENES Y PRESTACIÓN DE SERVICIOS	-	-	-	-
41710160361000000000000	INGRESO POR VENTAS DE BIENES Y PRESTACIÓN DE SERVICIOS DE INSTITUCIOI	-	-	-	-
41720160361000000000000	INGRESOS POR VENTA DE BIENES Y PRESTACIÓN DE SERVICIOS DE EMPRESAS I	-	-	-	-
41730160361000000000000	INGRESOS POR VENTA DE BIENES Y PRESTACIÓN DE SERVICIOS DE ENTIDADES	-	-	-	-
41740160361000000000000	INGRESOS POR VENTA DE BIENES Y PRESENTACIÓN DE SERVICIOS DE ENTIDAD	-	-	-	-
41750160361000000000000	INGRESOS POR VENTA DE BIENES Y PRESTACIÓN DE SERVICIOS DE ENTIDADES	-	-	-	-
41760160361000000000000	INGRESOS POR VENTA DE BIENES Y PRESTACIÓN DE SERVICIOS DE ENTIDADES	-	-	-	-
41770160361000000000000	INGRESOS POR VENTA DE BIENES Y PRESTACIÓN DE SERVICIOS DE FIDEICOMIS	-	-	-	-
41780160361000000000000	INGRESOS POR VENTA DE BIENES Y PRESTACIÓN DE SERVICIOS DE LOS PODER	-	-	-	-
41900160361000000000000	INGRESOS NO COMPRENDIDAS EN LAS FRACC DE LA LEY DE INGRESOS CAUSA	-	-	-	-
41910160361000000000000	IMPUESTOS NO COMPRENDIDOS EN LAS FRACC DE LA LEY DE INGRESOS CAUS	-	-	-	-
41920160361000000000000	CONTRIB. DE MEJORAS,DERECHOS,PRODUCTOS Y APROVECHAMIENTOS NO C	-	-	-	-
42000160361000000000000	PARTICIPACIONES,APORTACIONES,CONVENIOS,INCENTIVO DERIVADOS DE LA	-	-	147,220,754.01	147,220,754.01
42100160361000000000000	PARTICIPACIONES, APORTACIONES, CONVENIOS, INCENTIVOS DERIVADOS DE L	-	-	147,220,754.01	147,220,754.01
42110160361000000000000	PARTICIPACIONES	-	-	75,416,979.06	75,416,979.06
42110160361050001010034811	GASTOS DE EJECUCION URBANO	-	-	-	-
42110160361050001010035810 11	GASTOS DE EJECUCION RUSTICO	-	-	-	-
42110160361050008110015810 11	Fondo General de Participaciones	-	-	54,153,931.97	54,153,931.97
42110160361050008110016810 11	Fondo de Fomento Municipal	-	-	15,035,671.50	15,035,671.50
42110160361050008110017810 11	Fondo de Compensacion del Impuesto sobre Automóviles Nuevos	-	-	164,080.90	164,080.90
42110160361050008110018810 11	Participaciones Especificas en el Impuesto Especial Sobre Produccion y Servicic	-	-	-	-
42110160361050008110019810 11	Fondo de Fiscalización y Recaudación	-	-	2,411,625.45	2,411,625.45
42110160361050008110020810 11	Impuesto Especial Sobre Producción y Servicios a la Venta Final de Gasolinas y	-	-	979,509.93	979,509.93
42110160361050008110021810 11	Incentivos por la Administración del Impuesto sobre Automoviles Nuevos	-	-	-	-
42110160361050008110025810 11	Fondo ISR	-	-	1,740,094.38	1,740,094.38
42110160361050008110026810 11	Fondo de Compensación de Gasolinas y Diesel	-	-	-	-
42110160361050008110027810 31	OTRAS PARTICIPACIONES	-	-	-	-
42110160361050008110028810 11	Impuesto sobre automóviles nuevos	-	-	641,035.92	641,035.92
42110160361050008110031810 11	RENDIMIENTO DE CAPITAL PARTICIPACIONES FEDERALES	-	-	-	-
42110160361050008110061810 11	INCENTIVOS A LA VENTA FINAL DE GASOLINA Y DIÉSEL	-	-	242,129.13	242,129.13
42110160361050008120058810 21	Impuesto sobre loterias rifas sorteos y concursos	-	-	48,899.88	48,899.88
42110160361050008120059810 21	Impuesto a la Venta Final de Bebidas con Contenido Alcohólico	-	-	-	-
42110160361050008120060810 21	Incentivos por la Administración del Impuesto sobre Enajenación de Bienes Inr	-	-	-	-
42120160361000000000000	APORTACIONES	-	-	68,833,780.94	68,833,780.94
42120160361050082103002282021	Fondo de Aportaciones Para la Infraestructura Social Municipal y de las Demar	-	-	43,988,504.00	43,988,504.00
42120160361050082103004982021	RENDIMIENTOS FINANCIEROS GENERADOS FONDO III	-	-	-	-
42120160361050082104002382021	Fondo de Aportaciones Para el Fortalecimiento de los Municipios y de las Dem	-	-	18,881,552.00	18,881,552.00
42120160361050082201008282031	APORTACIONES ESTATALES 82201	-	-	5,666,724.94	5,666,724.94
42120160361050082210002482031	Fondo Aportaciones para la Infraestructura de los Servicios Públicos	-	-	-	-
42120160361050083102008682021	BRIGADAS DE SANAMIENTO FORESTAL DEL PROGRAMA DE COMPENSACION A	-	-	297,000.00	297,000.00
42130160361000000000000	CONVENIOS	-	-	2,969,994.01	2,969,994.01
42130160361050082211005183211	Transferencias estatales por convenio	-	-	-	-
42130160361050083101007983101	Brigada de Proteccion de Manejo del Fuego 2024-2025	-	-	1,020,700.01	1,020,700.01
42130160361050083103009083211	TRANSFERENCIAS FEDERALES 83103	-	-	-	-
42130160361050083103009183101	TRANSFERENCIAS FEDERALES	-	-	1,348,150.00	1,348,150.00
42130160361050083105007283101	PROABIM 2024 MODALIDAD II	-	-	-	-
42130160361050083112004483071	CONVENIOS FEDERALES	-	-	-	-
42130160361050083113004583041	CONVENIOS FEDERALES ETIQUETADOS	-	-	-	-
42130160361050083114005583071	CONVENIOS FEDERALES ETIQUETADOS 83114	-	-	-	-
42130160361050083114005683071	CONVENIOS FEDERALES CONAFOR	-	-	-	-
42130160361050083202006683211	COMBATE DE INCENDIOS FORESTALES DEL ESTADO	-	-	-	-
42130160361050083202008183211	Combate y Control de Incendios Forestales en el Estado de Michoacan.	-	-	141,144.00	141,144.00
42130160361050083203006983211	CONVENIOS ESTATALES 83203	-	-	-	-
42130160361050083204007583211	TRANSFERENCIAS ESTATALES POR CONVENIO 83204	-	-	-	-
42130160361050083205008083211	MARCO DE COORDINACION DE ACCIONES EN MATERIA DE DESARROLLO, REST	-	-	360,000.00	360,000.00
42130160361050083209005383211	CONVENIOS ESTATALES	-	-	-	-
42130160361050083210003883211	FONDO DE FORTALECIMIENTO PARA LA PAZ (FORTAPAZ)	-	-	-	-
42130160361050083211008983211	TRANSFERENCIAS ESTATALES POR CONVENIO 83211	-	-	100,000.00	100,000.00
42140160361000000000000	INCENTIVOS DERIVADOS DE LA COLABORACION FISCAL	-	-	-	-
42150160361000000000000	Fondos Distintos de Aportaciones	-	-	-	-
42200160361000000000000	TRANSFERENCIAS, ASIGNACIONES, SUBSIDIOS Y SUBVENCIONES, Y PENSIONES	-	-	-	-
42210160361000000000000	TRANSFERENCIAS Y ASIGNACIONES	-	-	-	-
42220160361000000000000	TRANSFERENCIAS AL RESTO DEL SECTOR PUBLICO	-	-	-	-
42230160361000000000000	SUBSIDIOS Y SUBVENCIONES	-	-	-	-
42230160361050001010050930 31	SUBSIDIO A FAVOR DEL MUNICIPIO	-	-	-	-
42240160361000000000000	AYUDAS SOCIALES	-	-	-	-
42250160361000000000000	PENSIONES Y JUBILACIONES	-	-	-	-
42260160361000000000000	TRANSFERENCIAS DEL EXTERIOR	-	-	-	-
42270160361000000000000	TRANSFERENCIAS DEL FONDO MEXICANO DEL PETRÓLEO PARA LA ESTABILIZA	-	-	-	-
43000160361000000000000	OTROS INGRESOS Y BENEFICIOS	-	-	-	-
43100160361000000000000	INGRESOS FINANCIEROS	-	-	-	-
43110160361000000000000	INTERESES GANADOS DE TITULOS, VALORES, CREDITOS, BONOS Y OTROS	-	-	-	-
43190160361000000000000	OTROS INGRESOS FINANCIEROS	-	-	-	-
43200160361000000000000	INCREMENTO POR VARIACION DE INVENTARIOS	-	-	-	-
43210160361000000000000	INCREMENTO POR VARIACION DE INVENTARIOS DE MERCANCIAS PARA VENTA	-	-	-	-
43220160361000000000000	INCREMENTO POR VARIACION DE INVENTARIOS DE MERCANCIAS TERMINADA	-	-	-	-
43230160361000000000000	INCREMENTO POR VARIACION DE INVENTARIOS DE MERCANCIAS EN PROCESO	-	-	-	-
43240160361000000000000	INCREMENTO POR VARIACION DE INVENTARIOS DE MATERIAS PRIMAS, SUMIN	-	-	-	-
43250160361000000000000	INCREMENTO POR VAR. DE ALMACEN DE MATERIAS PRIMAS, MAT. Y SUMINIS	-	-	-	-
43300160361000000000000	DISMINUCION DEL EXCESO DE ESTIMACIONES POR PERDIDA O DETERIORO U C	-	-	-	-
43310160361000000000000	DISMIN. DEL EXCESO DE ESTIMACIONES POR PERDIDA O DETERIORO U OBSOL	-	-	-	-

MUNICIPIO DE MADERO
BALANZA DE COMPROBACION DE LA CUENTA 10000-0160 A LA CUENTA 93000-1603
ACUMULADA AL MES DE DICIEMBRE DEL 2025
A NIVEL DE CUENTAS DE DETALLE

CUENTACONTABLE	DESCRIPCION	SALDO INICIAL	DEBE	HABER	SALDO FINAL
43400160361000000000000	DISMINUCION DEL EXCESO EN PROVISIONES	-	-	-	-
43410160361000000000000	DISMINUCION DEL EXCESO EN PROVISIONES	-	-	-	-
43900160361000000000000	OTROS INGRESOS Y BENEFICIOS VARIOS	-	-	-	-
43910160361000000000000	OTROS INGRESOS DE EJERCICIOS ANTERIORES	-	-	-	-
43920160361000000000000	BONIFICACIONES Y DESCUENTOS OBTENIDOS	-	-	-	-
43930160361000000000000	DIFERENCIAS POR TIPO DE CAMBIO A FAVOR	-	-	-	-
43940160361000000000000	DIFERENCIAS DE COTIZACIONES A FAVOR EN VALORES NEGOCIABLES	-	-	-	-
43950160361000000000000	RESULTADO POR POSICION MONETARIA	-	-	-	-
43960160361000000000000	UTILIDADES POR PARTICIPACION PATRIMONIAL	-	-	-	-
43970160361000000000000	DIFERENCIAS POR REESTRUCTURACIÓN DE DEUDA PÚBLICA A FAVOR	-	-	-	-
43990160361000000000000	OTROS INGRESOS Y BENEFICIOS VARIOS	-	-	-	-
50000160361000000000000	GASTOS Y OTRAS PERDIDAS	-	159,878,993.36	1,399,979.01	158,479,014.35
51000160361000000000000	GASTOS DE FUNCIONAMIENTO	-	97,778,532.61	949,979.01	96,828,553.60
51100160361000000000000	SERVICIOS PERSONALES	-	54,682,728.17	54,000.00	54,628,728.17
51110160361000000000000	REMUNERACIONES AL PERSONAL DE CARACTER PERMANENTE	-	47,362,949.98	-	47,362,949.98
51110160361010008110100211301	Sueldos Base	-	2,021,910.09	-	2,021,910.09
51110160361020008110200111103	Dietas a funcionarios municipales	-	841,250.73	-	841,250.73
51110160361020008110200111301	Sueldos Base	-	845,910.96	-	845,910.96
51110160361030008110300111103	Dietas a funcionarios municipales	-	4,145,067.86	-	4,145,067.86
51110160361030008110300111301	Sueldos Base	-	209,803.29	-	209,803.29
51110160361040008110400111301	Sueldos Base	-	1,200,995.45	-	1,200,995.45
51110160361050008110500111301	Sueldos Base	-	2,363,005.77	-	2,363,005.77
51110160361050008120500111301	Sueldos Base	-	-	-	-
51110160361060008110600111301	Sueldos Base	-	1,021,549.09	-	1,021,549.09
51110160361070008110700111301	Sueldos Base	-	14,402,535.30	-	14,402,535.30
51110160361080008110800111301	Sueldos Base	-	2,353,150.98	-	2,353,150.98
51110160361090008110900111301	Sueldos Base	-	718,798.52	-	718,798.52
51110160361100008111000111301	Sueldos Base	-	2,766,114.16	-	2,766,114.16
51110160361110008111100111301	Sueldos Base	-	406,214.62	-	406,214.62
51110160361120001011200111301	Sueldos Base	-	-	-	-
51110160361120082104120011130 1	Sueldos Base	-	6,803,278.19	-	6,803,278.19
51110160361130001011300111301	Sueldos Base	-	-	-	-
51110160361130082104130011130 1	Sueldos Base	-	1,450,382.82	-	1,450,382.82
51110160361140008111400111301	Sueldos Base	-	669,404.72	-	669,404.72
51110160361150008111500111301	Sueldos Base	-	199,549.30	-	199,549.30
51110160361160008111600311301	Sueldos Base	-	564,614.10	-	564,614.10
51110160361170008111700111301	Sueldos Base	-	299,584.92	-	299,584.92
51110160361180008111800111301	Sueldos Base	-	336,871.55	-	336,871.55
51110160361190008111900111301	Sueldos Base	-	323,645.76	-	323,645.76
51110160361200008112000111301	Sueldos Base	-	2,548,740.09	-	2,548,740.09
51110160361210008112100111301	Sueldos Base	-	475,649.49	-	475,649.49
51110160361220008112200111301	Sueldos Base	-	394,922.22	-	394,922.22
51120160361000000000000	REMUNERACIONES AL PERSONAL DE CARACTER TRANSITORIO	-	290,420.63	54,000.00	236,420.63
51120160361010008110100212101	Honorarios asimilables a salarios	-	34,500.00	-	34,500.00
51120160361020008110200112101	Honorarios asimilables a salarios	-	12,333.33	-	12,333.33
51120160361020008110200112201	Sueldos base al personal eventual	-	31,498.35	-	31,498.35
51120160361030008110300112201	Sueldos base al personal eventual	-	22,012.64	-	22,012.64
51120160361040008110400112101	Honorarios asimilables a salarios	-	-	-	-
51120160361040008110400112201	Sueldos base al personal eventual	-	15,303.74	-	15,303.74
51120160361050008110500112101	Honorarios asimilables a salarios	-	-	-	-
51120160361050008110500112201	Sueldos base al personal eventual	-	20,111.16	-	20,111.16
51120160361070008110700112201	Sueldos base al personal eventual	-	7,617.42	-	7,617.42
51120160361080008110800112101	Honorarios asimilables a salarios	-	-	-	-
51120160361080008110800112201	Sueldos base al personal eventual	-	23,385.21	-	23,385.21
51120160361080082103500371220 1	Sueldos base al personal eventual	-	26,400.00	-	26,400.00
51120160361080082103500461220 1	Sueldos base al personal eventual	-	54,000.00	54,000.00	-
51120160361090008110900112201	Sueldos base al personal eventual	-	-	-	-
51120160361100008111000112201	Sueldos base al personal eventual	-	31,866.24	-	31,866.24
51120160361120082104120011220 1	Sueldos base al personal eventual	-	-	-	-
51120160361190008111900112201	Sueldos base al personal eventual	-	11,392.54	-	11,392.54
51120160361220008112200112201	Sueldos base al personal eventual	-	-	-	-
51130160361000000000000	REMUNERACIONES ADICIONALES Y ESPECIALES	-	6,462,169.86	-	6,462,169.86
51130160361010001010100213201	Prima vacacional	-	2,678.09	-	2,678.09
51130160361010001010100213202	Aguinaldo o gratificación de fin de año	-	-	-	-
51130160361010001010100213414	Compensaciones extraordinarias	-	-	-	-
51130160361010008110100213201	Prima vacacional	-	35,826.82	-	35,826.82
51130160361010008110100213202	Aguinaldo o gratificación de fin de año	-	198,013.63	-	198,013.63
51130160361010008110100213414	Compensaciones extraordinarias	-	-	-	-
51130160361020001010200113201	Prima vacacional	-	4,333.49	-	4,333.49
51130160361020001010200113202	Aguinaldo o gratificación de fin de año	-	-	-	-
51130160361020008110200113201	Prima vacacional	-	27,169.33	-	27,169.33
51130160361020008110200113202	Aguinaldo o gratificación de fin de año	-	192,489.05	-	192,489.05
51130160361030001010300113201	Prima vacacional	-	1,834.08	-	1,834.08
51130160361030001010300113202	Aguinaldo o gratificación de fin de año	-	-	-	-
51130160361030008110300113201	Prima vacacional	-	89,211.05	-	89,211.05
51130160361030008110300113202	Aguinaldo o gratificación de fin de año	-	554,875.43	-	554,875.43
51130160361040001010400113201	Prima vacacional	-	5,278.72	-	5,278.72
51130160361040001010400113202	Aguinaldo o gratificación de fin de año	-	-	-	-
51130160361040008110400113201	Prima vacacional	-	19,569.43	-	19,569.43
51130160361040008110400113202	Aguinaldo o gratificación de fin de año	-	150,160.96	-	150,160.96
51130160361040008110400113301	Remuneraciones por horas extraordinarias	-	-	-	-
51130160361050001010500113201	Prima vacacional	-	15,278.54	-	15,278.54
51130160361050001010500113202	Aguinaldo o gratificación de fin de año	-	-	-	-
51130160361050008110500113201	Prima vacacional	-	33,015.21	-	33,015.21
51130160361050008110500113202	Aguinaldo o gratificación de fin de año	-	302,059.38	-	302,059.38
51130160361050008120500113202	Aguinaldo o gratificación de fin de año	-	-	-	-
51130160361060001010600113201	Prima vacacional	-	4,956.05	-	4,956.05
51130160361060001010600113202	Aguinaldo o gratificación de fin de año	-	-	-	-
51130160361060008110600113201	Prima vacacional	-	9,417.26	-	9,417.26
51130160361060008110600113202	Aguinaldo o gratificación de fin de año	-	114,305.58	-	114,305.58
51130160361070001010700113201	Prima vacacional	-	89,263.15	-	89,263.15
51130160361070001010700113202	Aguinaldo o gratificación de fin de año	-	-	-	-
51130160361070008110700113201	Prima vacacional	-	195,579.99	-	195,579.99
51130160361070008110700113202	Aguinaldo o gratificación de fin de año	-	1,663,806.73	-	1,663,806.73
51130160361070008110700113301	Remuneraciones por horas extraordinarias	-	-	-	-

MUNICIPIO DE MADERO

BALANZA DE COMPROBACION DE LA CUENTA 10000-0160 A LA CUENTA 93000-1603

ACUMULADA AL MES DE DICIEMBRE DEL 2025

A NIVEL DE CUENTAS DE DETALLE

CUENTACONTABLE	DESCRIPCION	SALDO INICIAL	DEBE	HABER	SALDO FINAL
51130160361080001010800113201	Prima vacacional	-	11,700.64	-	11,700.64
51130160361080001010800113202	Aguinaldo o gratificación de fin de año	-	-	-	-
51130160361080008110800113201	Prima vacacional	-	28,368.15	-	28,368.15
51130160361080008110800113202	Aguinaldo o gratificación de fin de año	-	224,881.38	-	224,881.38
51130160361090001010900113201	Prima vacacional	-	1,143.18	-	1,143.18
51130160361090001010900113202	Aguinaldo o gratificación de fin de año	-	-	-	-
51130160361090008110900113201	Prima vacacional	-	13,046.12	-	13,046.12
51130160361090008110900113202	Aguinaldo o gratificación de fin de año	-	89,869.49	-	89,869.49
51130160361100001011000113201	Prima vacacional	-	4,376.71	-	4,376.71
51130160361100001011000113202	Aguinaldo o gratificación de fin de año	-	-	-	-
51130160361100008111000113201	Prima vacacional	-	52,773.50	-	52,773.50
51130160361100008111000113202	Aguinaldo o gratificación de fin de año	-	355,702.81	-	355,702.81
51130160361110001011100113202	Aguinaldo o gratificación de fin de año	-	-	-	-
51130160361110008111100113201	Prima vacacional	-	6,561.93	-	6,561.93
51130160361110008111100113202	Aguinaldo o gratificación de fin de año	-	38,230.14	-	38,230.14
51130160361120001011200113202	Aguinaldo o gratificación de fin de año	-	-	-	-
51130160361120082104120013201	Prima vacacional	-	131,886.79	-	131,886.79
51130160361120082104120013202	Aguinaldo o gratificación de fin de año	-	797,149.68	-	797,149.68
51130160361120082104120013301	Remuneraciones por horas extraordinarias	-	-	-	-
51130160361130001011300113202	Aguinaldo o gratificación de fin de año	-	-	-	-
51130160361130001011300113301	Remuneraciones por horas extraordinarias	-	-	-	-
51130160361130082104130013201	Prima vacacional	-	25,180.98	-	25,180.98
51130160361130082104130013202	Aguinaldo o gratificación de fin de año	-	153,030.46	-	153,030.46
51130160361130082104130013301	Remuneraciones por horas extraordinarias	-	-	-	-
51130160361140001011400113202	Aguinaldo o gratificación de fin de año	-	-	-	-
51130160361140008111400113201	Prima vacacional	-	13,205.97	-	13,205.97
51130160361140008111400113202	Aguinaldo o gratificación de fin de año	-	83,161.20	-	83,161.20
51130160361150008111500113201	Prima vacacional	-	3,910.99	-	3,910.99
51130160361150008111500113202	Aguinaldo o gratificación de fin de año	-	23,689.90	-	23,689.90
51130160361160001011600313202	Aguinaldo o gratificación de fin de año	-	-	-	-
51130160361160008111600313201	Prima vacacional	-	11,343.86	-	11,343.86
51130160361160008111600313202	Aguinaldo o gratificación de fin de año	-	69,640.39	-	69,640.39
51130160361170001011700113202	Aguinaldo o gratificación de fin de año	-	-	-	-
51130160361170008111700113201	Prima vacacional	-	6,229.23	-	6,229.23
51130160361170008111700113202	Aguinaldo o gratificación de fin de año	-	37,892.28	-	37,892.28
51130160361180001011800113201	Prima vacacional	-	1,482.33	-	1,482.33
51130160361180008111800113201	Prima vacacional	-	5,425.45	-	5,425.45
51130160361180008111800113202	Aguinaldo o gratificación de fin de año	-	41,551.66	-	41,551.66
51130160361190008111900113201	Prima vacacional	-	6,834.31	-	6,834.31
51130160361190008111900113202	Aguinaldo o gratificación de fin de año	-	41,325.33	-	41,325.33
51130160361200001012000113201	Prima vacacional	-	14,185.63	-	14,185.63
51130160361200008112000113201	Prima vacacional	-	39,346.46	-	39,346.46
51130160361200008112000113202	Aguinaldo o gratificación de fin de año	-	318,672.61	-	318,672.61
51130160361210001012100113201	Prima vacacional	-	1,260.25	-	1,260.25
51130160361210008112100113201	Prima vacacional	-	6,365.89	-	6,365.89
51130160361210008112100113202	Aguinaldo o gratificación de fin de año	-	36,881.72	-	36,881.72
51130160361220001012200113201	Prima vacacional	-	1,770.78	-	1,770.78
51130160361220001012200113202	Aguinaldo o gratificación de fin de año	-	-	-	-
51130160361220008112200113201	Prima vacacional	-	6,271.78	-	6,271.78
51130160361220008112200113202	Aguinaldo o gratificación de fin de año	-	48,697.91	-	48,697.91
51140160361000000000000	SEGURIDAD SOCIAL	-	-	-	-
51150160361000000000000	OTRAS PRESTACIONES SOCIALES Y ECONOMICAS	-	567,187.70	-	567,187.70
51150160361010008110100215202	Pago de liquidaciones	-	-	-	-
51150160361050008110500115202	Pago de liquidaciones	-	506,691.78	-	506,691.78
51150160361060008110600115202	Pago de liquidaciones	-	-	-	-
51150160361070001010700115202	Pago de liquidaciones	-	-	-	-
51150160361070008110700115202	Pago de liquidaciones	-	-	-	-
51150160361080008110800115202	Pago de liquidaciones	-	-	-	-
51150160361090008110900115202	Pago de liquidaciones	-	-	-	-
51150160361100008111000115201	Indemnizaciones por accidentes de trabajo	-	-	-	-
51150160361100008111000115202	Pago de liquidaciones	-	-	-	-
51150160361120082104120015202	Pago de liquidaciones	-	23,495.92	-	23,495.92
51150160361130082104130015202	Pago de liquidaciones	-	37,000.00	-	37,000.00
51150160361150008111500115202	Pago de liquidaciones	-	-	-	-
51150160361200008112000115202	Pago de liquidaciones	-	-	-	-
51150160361210008112100115202	Pago de liquidaciones	-	-	-	-
51160160361000000000000	PAGO DE ESTIMULOS A SERVIDORES PUBLICOS	-	-	-	-
51200160361000000000000	MATERIALES Y SUMINISTROS	-	29,302,653.14	17,999.00	29,284,654.14
51210160361000000000000	MATERIALES DE ADMINISTRACION EMISION DE DOCUMENTOS Y ARTICULOS O	-	2,473,210.80	-	2,473,210.80
51210160361010001010100221101	Materiales y útiles de oficina	-	122,832.53	-	122,832.53
51210160361010001010100221201	Materiales y útiles de impresión y reproducción	-	5,220.00	-	5,220.00
51210160361010001010100221601	Material de limpieza	-	23,601.55	-	23,601.55
51210160361010008110100221101	Materiales y útiles de oficina	-	131,894.22	-	131,894.22
51210160361010008110100221201	Materiales y útiles de impresión y reproducción	-	49,356.84	-	49,356.84
51210160361010008110100221601	Material de limpieza	-	9,041.95	-	9,041.95
51210160361020001010200121101	Materiales y útiles de oficina	-	11,114.00	-	11,114.00
51210160361020008110200121101	Materiales y útiles de oficina	-	14,569.25	-	14,569.25
51210160361020008110200121201	Materiales y útiles de impresión y reproducción	-	2,800.62	-	2,800.62
51210160361020008110200121601	Material de limpieza	-	30,000.00	-	30,000.00
51210160361030008110300121101	Materiales y útiles de oficina	-	18,515.02	-	18,515.02
51210160361030008110300121201	Materiales y útiles de impresión y reproducción	-	1,617.43	-	1,617.43
51210160361030008110300121601	Material de limpieza	-	1,100.00	-	1,100.00
51210160361040001010400121201	Materiales y útiles de impresión y reproducción	-	69,009.20	-	69,009.20
51210160361040001010400121601	Material de limpieza	-	38,400.00	-	38,400.00
51210160361040008110400121101	Materiales y útiles de oficina	-	74,362.54	-	74,362.54
51210160361040008110400121201	Materiales y útiles de impresión y reproducción	-	19,783.11	-	19,783.11
51210160361040008110400121601	Material de limpieza	-	5,142.43	-	5,142.43
51210160361050001010500121101	Materiales y útiles de oficina	-	-	-	-
51210160361050008110500121101	Materiales y útiles de oficina	-	53,704.03	-	53,704.03
51210160361050008110500121201	Materiales y útiles de impresión y reproducción	-	52,079.61	-	52,079.61
51210160361050008110500121601	Material de limpieza	-	3,676.02	-	3,676.02
51210160361060008110600121101	Materiales y útiles de oficina	-	2,006.63	-	2,006.63
51210160361060008110600121201	Materiales y útiles de impresión y reproducción	-	2,881.04	-	2,881.04
51210160361060008110600121601	Material de limpieza	-	-	-	-
51210160361070001010700121101	Materiales y útiles de oficina	-	48,459.31	-	48,459.31

MUNICIPIO DE MADERO
BALANZA DE COMPROBACION DE LA CUENTA 10000-0160 A LA CUENTA 93000-1603
ACUMULADA AL MES DE DICIEMBRE DEL 2025
A NIVEL DE CUENTAS DE DETALLE

CUENTACONTABLE	DESCRIPCION	SALDO INICIAL	DEBE	HABER	SALDO FINAL
5121016036107000101070012160 1	Material de limpieza	-	62,436.85	-	62,436.85
5121016036107000811070012110 1	Materiales y útiles de oficina	-	13,857.41	-	13,857.41
5121016036107000811070012120 1	Materiales y útiles de impresión y reproducción	-	-	-	-
5121016036107000811070012160 1	Material de limpieza	-	139,487.38	-	139,487.38
5121016036108000101080012110 1	Materiales y útiles de oficina	-	-	-	-
5121016036108000811080012110 1	Materiales y útiles de oficina	-	24,095.88	-	24,095.88
5121016036108000811080012120 1	Materiales y útiles de impresión y reproducción	-	6,461.20	-	6,461.20
5121016036108000811080012140 1	Material y útiles para el procesamiento en equipos y bienes informáticos	-	-	-	-
5121016036109000811090012110 1	Materiales y útiles de oficina	-	-	-	-
5121016036109000811090012120 1	Materiales y útiles de impresión y reproducción	-	-	-	-
5121016036109000811090012140 1	Material y útiles para el procesamiento en equipos y bienes informáticos	-	41,950.00	-	41,950.00
5121016036109000811090012160 1	Material de limpieza	-	28,000.00	-	28,000.00
5121016036110000811100012110 1	Materiales y útiles de oficina	-	19,495.95	-	19,495.95
5121016036110000811100012120 1	Materiales y útiles de impresión y reproducción	-	13,130.75	-	13,130.75
5121016036110000811100012160 1	Material de limpieza	-	93,877.88	-	93,877.88
5121016036111000811110012110 1	Materiales y útiles de oficina	-	33,307.66	-	33,307.66
5121016036111000811110012120 1	Materiales y útiles de impresión y reproducción	-	-	-	-
5121016036112008210412001211 01	Materiales y útiles de oficina	-	262,740.61	-	262,740.61
5121016036112008210412001212 01	Materiales y útiles de impresión y reproducción	-	57,681.00	-	57,681.00
5121016036112008210412001216 01	Material de limpieza	-	184,137.93	-	184,137.93
5121016036113008210413001211 01	Materiales y útiles de oficina	-	139,323.21	-	139,323.21
5121016036113008210413001212 01	Materiales y útiles de impresión y reproducción	-	39,218.14	-	39,218.14
5121016036113008210413001216 01	Material de limpieza	-	236,734.85	-	236,734.85
5121016036114000101140012120 1	Materiales y útiles de impresión y reproducción	-	38,001.60	-	38,001.60
5121016036114000811140012110 1	Materiales y útiles de oficina	-	-	-	-
5121016036114000811140012120 1	Materiales y útiles de impresión y reproducción	-	14,661.72	-	14,661.72
5121016036115000811150012110 1	Materiales y útiles de oficina	-	3,420.97	-	3,420.97
5121016036116000811160032110 1	Materiales y útiles de oficina	-	82,864.75	-	82,864.75
5121016036116000811160032120 1	Materiales y útiles de impresión y reproducción	-	8,423.42	-	8,423.42
5121016036116000811160032160 1	Material de limpieza	-	1,942.94	-	1,942.94
5121016036117000101170012160 1	Material de limpieza	-	390.99	-	390.99
5121016036117000811170012110 1	Materiales y útiles de oficina	-	7,056.29	-	7,056.29
5121016036118000101180012120 1	Materiales y útiles de impresión y reproducción	-	2,668.00	-	2,668.00
5121016036118000811180012110 1	Materiales y útiles de oficina	-	70,018.37	-	70,018.37
5121016036118000811180012120 1	Materiales y útiles de impresión y reproducción	-	709.65	-	709.65
5121016036118000811180012160 1	Material de limpieza	-	809.99	-	809.99
5121016036118008310518002212 01	Materiales y útiles de impresión y reproducción	-	-	-	-
5121016036118008310518002214 01	Material y útiles para el procesamiento en equipos y bienes informáticos	-	-	-	-
5121016036119000811190012110 1	Materiales y útiles de oficina	-	11,016.99	-	11,016.99
5121016036119000811190012120 1	Materiales y útiles de impresión y reproducción	-	946.20	-	946.20
5121016036120000811200012110 1	Materiales y útiles de oficina	-	17,040.09	-	17,040.09
5121016036120000811200012120 1	Materiales y útiles de impresión y reproducción	-	-	-	-
5121016036121000811210012110 1	Materiales y útiles de oficina	-	-	-	-
5121016036121000811210012120 1	Materiales y útiles de impresión y reproducción	-	-	-	-
5121016036121000811210012160 1	Material de limpieza	-	19,366.20	-	19,366.20
5121016036122000101220012110 1	Materiales y útiles de oficina	-	4,350.00	-	4,350.00
5121016036122000811220012110 1	Materiales y útiles de oficina	-	-	-	-
5121016036122000811220012120 1	Materiales y útiles de impresión y reproducción	-	2,418.60	-	2,418.60
5122016036100000000000000	ALIMENTOS Y UTENSILIOS	-	1,972,366.34	-	1,972,366.34
5122016036101000101010022210 4	Productos alimenticios para el personal en las instalaciones de las dependencia	-	4,008.47	-	4,008.47
5122016036101000811010022210 4	Productos alimenticios para el personal en las instalaciones de las dependencia	-	157,987.79	-	157,987.79
5122016036102000811020012210 4	Productos alimenticios para el personal en las instalaciones de las dependencia	-	3,801.05	-	3,801.05
5122016036103000101030012210 4	Productos alimenticios para el personal en las instalaciones de las dependencia	-	1,155.15	-	1,155.15
5122016036103000811030012210 4	Productos alimenticios para el personal en las instalaciones de las dependencia	-	19,432.08	-	19,432.08
5122016036103000811030012230 1	Utensilios para el servicio de alimentación	-	-	-	-
5122016036104000101040012210 4	Productos alimenticios para el personal en las instalaciones de las dependencia	-	58,901.00	-	58,901.00
5122016036104000811040012210 4	Productos alimenticios para el personal en las instalaciones de las dependencia	-	11,442.64	-	11,442.64
5122016036104000811040012230 1	Utensilios para el servicio de alimentación	-	-	-	-
5122016036105000101050012210 4	Productos alimenticios para el personal en las instalaciones de las dependencia	-	16,438.30	-	16,438.30
5122016036105000811050012210 4	Productos alimenticios para el personal en las instalaciones de las dependencia	-	57,445.54	-	57,445.54
5122016036106000811060012210 4	Productos alimenticios para el personal en las instalaciones de las dependencia	-	5,391.05	-	5,391.05
5122016036107000101070012210 4	Productos alimenticios para el personal en las instalaciones de las dependencia	-	11,600.00	-	11,600.00
5122016036107000101070012230 1	Utensilios para el servicio de alimentación	-	-	-	-
5122016036107000811070012210 4	Productos alimenticios para el personal en las instalaciones de las dependencia	-	41,956.66	-	41,956.66
5122016036108000811080012210 4	Productos alimenticios para el personal en las instalaciones de las dependencia	-	6,584.77	-	6,584.77
5122016036109000811090012210 4	Productos alimenticios para el personal en las instalaciones de las dependencia	-	59,175.05	-	59,175.05
5122016036109000811090012230 1	Utensilios para el servicio de alimentación	-	3,870.00	-	3,870.00
5122016036111000811100012210 4	Productos alimenticios para el personal en las instalaciones de las dependencia	-	176,351.01	-	176,351.01
5122016036111000811100012230 1	Utensilios para el servicio de alimentación	-	1,998.00	-	1,998.00
5122016036111000811110012210 4	Productos alimenticios para el personal en las instalaciones de las dependencia	-	21,291.01	-	21,291.01
5122016036111000811110012230 1	Utensilios para el servicio de alimentación	-	-	-	-
5122016036112008210412001221 04	Productos alimenticios para el personal en las instalaciones de las dependencia	-	708,353.51	-	708,353.51
5122016036112008210412001223 01	Utensilios para el servicio de alimentación	-	-	-	-
5122016036113008210413001221 04	Productos alimenticios para el personal en las instalaciones de las dependencia	-	233,141.47	-	233,141.47
5122016036114000811140012210 4	Productos alimenticios para el personal en las instalaciones de las dependencia	-	658.24	-	658.24
5122016036115000811150012210 4	Productos alimenticios para el personal en las instalaciones de las dependencia	-	33,025.50	-	33,025.50
5122016036116000101160032210 4	Productos alimenticios para el personal en las instalaciones de las dependencia	-	39,423.97	-	39,423.97
5122016036116000811160032210 4	Productos alimenticios para el personal en las instalaciones de las dependencia	-	98,765.67	-	98,765.67
5122016036117000101170012210 4	Productos alimenticios para el personal en las instalaciones de las dependencia	-	41,480.00	-	41,480.00
5122016036117000811170012210 4	Productos alimenticios para el personal en las instalaciones de las dependencia	-	2,680.19	-	2,680.19
5122016036118000811180012210 4	Productos alimenticios para el personal en las instalaciones de las dependencia	-	91,419.92	-	91,419.92
5122016036118008310518002221 04	Productos alimenticios para el personal en las instalaciones de las dependencia	-	-	-	-
5122016036119000811190012210 4	Productos alimenticios para el personal en las instalaciones de las dependencia	-	1,305.16	-	1,305.16
5122016036120000811200012210 3	Productos alimenticios para el personal que realiza labores en campo o de sup	-	7,554.59	-	7,554.59
5122016036121000811210012210 4	Productos alimenticios para el personal en las instalaciones de las dependencia	-	55,728.55	-	55,728.55
5123016036100000000000000	MATERIAS PRIMAS Y MATERIALES DE PRODUCCION Y COMERCIALIZACION	-	-	-	-
5124016036100000000000000	MATERIALES Y ARTICULOS DE CONSTRUCCION Y DE REPARACION	-	868,419.41	17,999.00	850,420.41
5124016036103000811030012480 1	Materiales complementarios	-	3,928.00	-	3,928.00
5124016036107000101070012420 1	Cemento y productos de concreto	-	-	-	-
5124016036107000101070012440 1	Madera y productos de madera	-	-	-	-
5124016036107000101070012460 1	Material eléctrico y electrónico	-	-	-	-
5124016036107000811070012420 1	Cemento y productos de concreto	-	30,777.00	-	30,777.00
5124016036107000811070012440 1	Madera y productos de madera	-	30,084.60	-	30,084.60
5124016036107000811070012460 1	Material eléctrico y electrónico	-	13,836.66	-	13,836.66
5124016036107000811070012480 1	Materiales complementarios	-	-	-	-

MUNICIPIO DE MADERO
BALANZA DE COMPROBACION DE LA CUENTA 10000-0160 A LA CUENTA 93000-1603
ACUMULADA AL MES DE DICIEMBRE DEL 2025
A NIVEL DE CUENTAS DE DETALLE

CUENTACONTABLE	DESCRIPCION	SALDO INICIAL	DEBE	HABER	SALDO FINAL
5124016036107008210407002246O1	Material eléctrico y electrónico	-	85,040.73	-	85,040.73
5124016036108000811080012410l	Productos minerales no metálicos	-	-	-	-
5124016036108000811080012420l	Cemento y productos de concreto	-	1,803.99	-	1,803.99
5124016036108000811080012480l	Materiales complementarios	-	-	-	-
5124016036108008210350001241O1	Productos minerales no metálicos	-	-	-	-
5124016036108008210350002241O1	Productos minerales no metálicos	-	-	-	-
5124016036108008210350003241O1	Productos minerales no metálicos	-	-	-	-
5124016036108008210350004241O1	Productos minerales no metálicos	-	-	-	-
5124016036108008210350014241O1	Productos minerales no metálicos	-	-	-	-
5124016036108008210350015241O1	Productos minerales no metálicos	-	-	-	-
5124016036108008210350016241O1	Productos minerales no metálicos	-	-	-	-
5124016036108008210350017241O1	Productos minerales no metálicos	-	-	-	-
5124016036108008210350018241O1	Productos minerales no metálicos	-	-	-	-
5124016036108008210350019241O1	Productos minerales no metálicos	-	-	-	-
5124016036108008210350036241O1	Productos minerales no metálicos	-	-	-	-
5124016036108008210350037241O1	Productos minerales no metálicos	-	-	-	-
5124016036108008210350037246O1	Material eléctrico y electrónico	-	16,819.15	-	16,819.15
5124016036108008210350037247O1	Artículos metálicos para la construcción	-	137,064.63	-	137,064.63
5124016036108008210350037248O1	Materiales complementarios	-	164,866.13	-	164,866.13
5124016036108008210350038241O1	Productos minerales no metálicos	-	-	-	-
5124016036108008210350039241O1	Productos minerales no metálicos	-	-	-	-
5124016036108008210350040241O1	Productos minerales no metálicos	-	-	-	-
5124016036108008210350041241O1	Productos minerales no metálicos	-	-	-	-
5124016036108008210350042241O1	Productos minerales no metálicos	-	-	-	-
5124016036108008210350043241O1	Productos minerales no metálicos	-	-	-	-
5124016036108008210350044241O1	Productos minerales no metálicos	-	-	-	-
5124016036108008210350046242O1	Cemento y productos de concreto	-	14,200.00	14,200.00	-
5124016036108008210350046248O1	Materiales complementarios	-	3,799.00	3,799.00	-
5124016036109000811090012420l	Cemento y productos de concreto	-	-	-	-
5124016036111008321111002246O1	Material eléctrico y electrónico	-	8,200.00	-	8,200.00
5124016036112008210412001242O1	Cemento y productos de concreto	-	-	-	-
5124016036112008210412001248O1	Materiales complementarios	-	-	-	-
5124016036113008210413001246O1	Material eléctrico y electrónico	-	40,106.05	-	40,106.05
5124016036115000811150012460l	Material eléctrico y electrónico	-	-	-	-
5124016036117000811170012460l	Material eléctrico y electrónico	-	-	-	-
5124016036117000811170012480l	Materiales complementarios	-	1,259.00	-	1,259.00
5124016036120000101200012410l	Productos minerales no metálicos	-	9,048.00	-	9,048.00
5124016036120000811200012410l	Productos minerales no metálicos	-	297,281.88	-	297,281.88
5124016036120000811200012420l	Cemento y productos de concreto	-	-	-	-
5124016036120000811200012460l	Material eléctrico y electrónico	-	-	-	-
5124016036121000811210012440l	Madera y productos de madera	-	-	-	-
5124016036121000811210012460l	Material eléctrico y electrónico	-	10,304.59	-	10,304.59
5125016036100000000000000	PRODUCTOS QUIMICOS FARMACEUTICOS Y DE LABORATORIO	-	5,538,503.30	-	5,538,503.30
5125016036101000101010022530l	Medicinas y productos farmacéuticos	-	-	-	-
5125016036101000811010022530l	Medicinas y productos farmacéuticos	-	24,015.00	-	24,015.00
5125016036102000811020012530l	Medicinas y productos farmacéuticos	-	-	-	-
5125016036103000811030012530l	Medicinas y productos farmacéuticos	-	-	-	-
5125016036104000811040012530l	Medicinas y productos farmacéuticos	-	1,200.00	-	1,200.00
5125016036105000811050012520l	Fertilizantes, pesticida y otros agroquímicos	-	-	-	-
5125016036106000811060012530l	Medicinas y productos farmacéuticos	-	-	-	-
5125016036107000101070012520l	Fertilizantes, pesticida y otros agroquímicos	-	-	-	-
5125016036107000811070012520l	Fertilizantes, pesticida y otros agroquímicos	-	28,171.00	-	28,171.00
5125016036108000811080012530l	Medicinas y productos farmacéuticos	-	-	-	-
5125016036110000811100012530l	Medicinas y productos farmacéuticos	-	-	-	-
5125016036110000811100012540l	Materiales, accesorios y suministros médicos	-	13,108.97	-	13,108.97
5125016036112008210412001252O1	Fertilizantes, pesticida y otros agroquímicos	-	-	-	-
5125016036112008210412001253O1	Medicinas y productos farmacéuticos	-	1,914.50	-	1,914.50
5125016036113008210413001253O1	Medicinas y productos farmacéuticos	-	932,348.38	-	932,348.38
5125016036113008210413001254O1	Materiales, accesorios y suministros médicos	-	86,375.10	-	86,375.10
5125016036116000101160022520l	Fertilizantes, pesticida y otros agroquímicos	-	4,445,430.00	-	4,445,430.00
5125016036116000101160032520l	Fertilizantes, pesticida y otros agroquímicos	-	2,915.36	-	2,915.36
5125016036117000811170012530l	Medicinas y productos farmacéuticos	-	-	-	-
5125016036118000811180012530l	Medicinas y productos farmacéuticos	-	1,000.00	-	1,000.00
5125016036120000811200012530l	Medicinas y productos farmacéuticos	-	1,814.99	-	1,814.99
5125016036121008311421002253O1	Medicinas y productos farmacéuticos	-	-	-	-
5125016036122000811220012530l	Medicinas y productos farmacéuticos	-	210.00	-	210.00
5126016036100000000000000	COMBUSTIBLES LUBRICANTES Y ADITIVOS	-	10,211,261.98	-	10,211,261.98
5126016036101000101010022610l	Combustibles, lubricantes, aditivos para vehículos terrestres, aéreos, maritimc	-	-	-	-
5126016036101000811010022610l	Combustibles, lubricantes, aditivos para vehículos terrestres, aéreos, maritimc	-	1,429,407.54	-	1,429,407.54
5126016036102000101020012610l	Combustibles, lubricantes, aditivos para vehículos terrestres, aéreos, maritimc	-	-	-	-
5126016036102000811020012610l	Combustibles, lubricantes, aditivos para vehículos terrestres, aéreos, maritimc	-	59,550.98	-	59,550.98
5126016036103000101030012610l	Combustibles, lubricantes, aditivos para vehículos terrestres, aéreos, maritimc	-	-	-	-
5126016036103000811030012610l	Combustibles, lubricantes, aditivos para vehículos terrestres, aéreos, maritimc	-	134,115.08	-	134,115.08
5126016036104000101040012610l	Combustibles, lubricantes, aditivos para vehículos terrestres, aéreos, maritimc	-	-	-	-
5126016036104000811040012610l	Combustibles, lubricantes, aditivos para vehículos terrestres, aéreos, maritimc	-	34,354.90	-	34,354.90
5126016036105000101050012610l	Combustibles, lubricantes, aditivos para vehículos terrestres, aéreos, maritimc	-	-	-	-
5126016036105000811050012610l	Combustibles, lubricantes, aditivos para vehículos terrestres, aéreos, maritimc	-	134,053.61	-	134,053.61
5126016036105008310105001261O3	Combustibles, lubricantes, aditivos para vehículos terrestres, aéreos, maritimc	-	-	-	-
5126016036106000101060012610l	Combustibles, lubricantes, aditivos para vehículos terrestres, aéreos, maritimc	-	-	-	-
5126016036106000811060012610l	Combustibles, lubricantes, aditivos para vehículos terrestres, aéreos, maritimc	-	28,774.35	-	28,774.35
5126016036107000101070012610l	Combustibles, lubricantes, aditivos para vehículos terrestres, aéreos, maritimc	-	-	-	-
5126016036107000811070012610l	Combustibles, lubricantes, aditivos para vehículos terrestres, aéreos, maritimc	-	1,312,495.57	-	1,312,495.57
5126016036108000101080012610l	Combustibles, lubricantes, aditivos para vehículos terrestres, aéreos, maritimc	-	-	-	-
5126016036108000811080012610l	Combustibles, lubricantes, aditivos para vehículos terrestres, aéreos, maritimc	-	70,702.86	-	70,702.86
5126016036109000101090012610l	Combustibles, lubricantes, aditivos para vehículos terrestres, aéreos, maritimc	-	-	-	-
5126016036109000811090012610l	Combustibles, lubricantes, aditivos para vehículos terrestres, aéreos, maritimc	-	32,532.21	-	32,532.21
5126016036111000101100012610l	Combustibles, lubricantes, aditivos para vehículos terrestres, aéreos, maritimc	-	340.00	-	340.00
5126016036111000811100012610l	Combustibles, lubricantes, aditivos para vehículos terrestres, aéreos, maritimc	-	200,267.53	-	200,267.53
5126016036111000811110012610l	Combustibles, lubricantes, aditivos para vehículos terrestres, aéreos, maritimc	-	1,800.00	-	1,800.00
5126016036112008210412001261O3	Combustibles, lubricantes, aditivos para vehículos terrestres, aéreos, maritimc	-	1,620,336.92	-	1,620,336.92
5126016036113008210413001261O3	Combustibles, lubricantes, aditivos para vehículos terrestres, aéreos, maritimc	-	379,107.59	-	379,107.59
5126016036114000101140012610l	Combustibles, lubricantes, aditivos para vehículos terrestres, aéreos, maritimc	-	-	-	-
5126016036114000811140012610l	Combustibles, lubricantes, aditivos para vehículos terrestres, aéreos, maritimc	-	-	-	-
5126016036115000811150012610l	Combustibles, lubricantes, aditivos para vehículos terrestres, aéreos, maritimc	-	19,629.89	-	19,629.89
5126016036116000101160032610l	Combustibles, lubricantes, aditivos para vehículos terrestres, aéreos, maritimc	-	-	-	-

MUNICIPIO DE MADERO
BALANZA DE COMPROBACION DE LA CUENTA 10000-0160 A LA CUENTA 93000-1603
ACUMULADA AL MES DE DICIEMBRE DEL 2025
A NIVEL DE CUENTAS DE DETALLE

CUENTACONTABLE	DESCRIPCION	SALDO INICIAL	DEBE	HABER	SALDO FINAL
5126016036116000811160032610 3	Combustibles, lubricantes, aditivos para vehículos terrestres, aéreos, maritimc	-	118,499.37	-	118,499.37
5126016036117000811170012610 3	Combustibles, lubricantes, aditivos para vehículos terrestres, aéreos, maritimc	-	19,829.23	-	19,829.23
5126016036118000811180012610 3	Combustibles, lubricantes, aditivos para vehículos terrestres, aéreos, maritimc	-	10,509.94	-	10,509.94
5126016036118008310518002261 03	Combustibles, lubricantes, aditivos para vehículos terrestres, aéreos, maritimc	-	-	-	-
5126016036119000101190012610 4	Combustibles, lubricantes, aditivos para vehículos terrestres, aéreos, maritimc	-	-	-	-
5126016036119000811190012610 4	Combustibles, lubricantes, aditivos para vehículos terrestres, aéreos, maritimc	-	10,077.25	-	10,077.25
5126016036120000101200012610 4	Combustibles, lubricantes, aditivos para vehículos terrestres, aéreos, maritimc	-	-	-	-
5126016036120000811200012610 5	Combustibles, lubricantes y aditivos para maquinaria y equipo de producción	-	4,435,030.98	-	4,435,030.98
5126016036121000101210012610 4	Combustibles, lubricantes, aditivos para vehículos terrestres, aéreos, maritimc	-	-	-	-
5126016036121000811210012610 3	Combustibles, lubricantes, aditivos para vehículos terrestres, aéreos, maritimc	-	29,650.73	-	29,650.73
5126016036121008310121005261 03	Combustibles, lubricantes, aditivos para vehículos terrestres, aéreos, maritimc	-	66,000.00	-	66,000.00
5126016036121008310221006261 04	Combustibles, lubricantes, aditivos para vehículos terrestres, aéreos, maritimc	-	22,408.45	-	22,408.45
5126016036121008310321007261 03	Combustibles, lubricantes, aditivos para vehículos terrestres, aéreos, maritimc	-	10,000.00	-	10,000.00
5126016036121008311421002261 04	Combustibles, lubricantes, aditivos para vehículos terrestres, aéreos, maritimc	-	-	-	-
5126016036121008320221004261 03	Combustibles, lubricantes, aditivos para vehículos terrestres, aéreos, maritimc	-	-	-	-
5126016036122000101220012610 3	Combustibles, lubricantes, aditivos para vehículos terrestres, aéreos, maritimc	-	-	-	-
5126016036122000811220012610 3	Combustibles, lubricantes, aditivos para vehículos terrestres, aéreos, maritimc	-	31,787.00	-	31,787.00
5127016036100000000000000	VESTUARIO BLANCOS PRENDAS DE PROTECCION Y ARTICULOS DEPORTIVOS	-	897,085.20	-	897,085.20
5127016036101000811010022710 1	Vestuario y uniformes	-	6,822.68	-	6,822.68
5127016036101000811010022720 1	Prendas de protección personal	-	-	-	-
5127016036103000811030012710 1	Vestuario y uniformes	-	654.00	-	654.00
5127016036104000811040012710 1	Vestuario y uniformes	-	-	-	-
5127016036105008310105001272 01	Prendas de protección personal	-	-	-	-
5127016036107000101070012710 1	Vestuario y uniformes	-	49,004.78	-	49,004.78
5127016036107000811070012710 1	Vestuario y uniformes	-	-	-	-
5127016036107000811070012720 1	Prendas de protección personal	-	56,195.20	-	56,195.20
5127016036109000811090012720 1	Prendas de protección personal	-	-	-	-
5127016036110000811100012710 1	Vestuario y uniformes	-	7,838.42	-	7,838.42
5127016036112008210412001271 01	Vestuario y uniformes	-	364,917.80	-	364,917.80
5127016036112008210412001272 01	Prendas de protección personal	-	144,146.96	-	144,146.96
5127016036112008210412001275 01	Blancos y otros productos textiles, excepto prendas de vestir	-	-	-	-
5127016036113008210413001271 01	Vestuario y uniformes	-	83,680.92	-	83,680.92
5127016036113008210413001272 01	Prendas de protección personal	-	-	-	-
5127016036114000811140012710 1	Vestuario y uniformes	-	-	-	-
5127016036117000811170012710 1	Vestuario y uniformes	-	-	-	-
5127016036117000811170012740 1	Productos textiles	-	3,197.02	-	3,197.02
5127016036119000811190012710 1	Vestuario y uniformes	-	-	-	-
5127016036121008310121005272 01	Prendas de protección personal	-	78,650.38	-	78,650.38
5127016036121008310221006271 01	Vestuario y uniformes	-	4,118.00	-	4,118.00
5127016036121008310221006272 01	Prendas de protección personal	-	19,209.00	-	19,209.00
5127016036121008310321007272 01	Prendas de protección personal	-	78,650.04	-	78,650.04
5127016036121008311421002272 01	Prendas de protección personal	-	-	-	-
5128016036100000000000000	MATERIALES Y SUMINISTROS PARA SEGURIDAD	-	8,004.00	-	8,004.00
5128016036112008210412001282 01	Materiales de seguridad	-	-	-	-
5128016036112008210412001283 01	Prendas de protección para seguridad pública	-	8,004.00	-	8,004.00
5129016036100000000000000	HERRAMIENTAS REFACCIONES Y ACCESORIOS MENORES	-	7,333,802.11	-	7,333,802.11
5129016036101000811010022910 1	Herramientas menores	-	54,239.00	-	54,239.00
5129016036101000811010022960 1	Refacciones y accesorios menores de equipo de transporte	-	79,063.00	-	79,063.00
5129016036102000811020012960 1	Refacciones y accesorios menores de equipo de transporte	-	22,160.00	-	22,160.00
5129016036103000811030012940 1	Refacciones y accesorios para equipo de cómputo	-	-	-	-
5129016036103000811030012960 1	Refacciones y accesorios menores de equipo de transporte	-	37,468.00	-	37,468.00
5129016036104000811040012940 1	Refacciones y accesorios para equipo de cómputo	-	1,805.09	-	1,805.09
5129016036104000811040012960 1	Refacciones y accesorios menores de equipo de transporte	-	7,510.60	-	7,510.60
5129016036105000101050012960 1	Refacciones y accesorios menores de equipo de transporte	-	-	-	-
5129016036105000811050012960 1	Refacciones y accesorios menores de equipo de transporte	-	14,980.00	-	14,980.00
5129016036105008310105001291 01	Herramientas menores	-	-	-	-
5129016036106000811060012960 1	Refacciones y accesorios menores de equipo de transporte	-	-	-	-
5129016036107000101070012910 1	Herramientas menores	-	-	-	-
5129016036107000101070012960 1	Refacciones y accesorios menores de equipo de transporte	-	36,588.01	-	36,588.01
5129016036107000101070012980 1	Refacciones y accesorios menores de maquinaria y otros equipos	-	-	-	-
5129016036107000811070012910 1	Herramientas menores	-	348,120.10	-	348,120.10
5129016036107000811070012920 1	Refacciones y accesorios menores de edificios	-	-	-	-
5129016036107000811070012960 1	Refacciones y accesorios menores de equipo de transporte	-	461,961.83	-	461,961.83
5129016036107000811070012980 1	Refacciones y accesorios menores de maquinaria y otros equipos	-	129,788.14	-	129,788.14
5129016036108000811080012910 1	Herramientas menores	-	2,610.04	-	2,610.04
5129016036108000811080012940 1	Refacciones y accesorios para equipo de cómputo	-	1,549.70	-	1,549.70
5129016036108000811080012960 1	Refacciones y accesorios menores de equipo de transporte	-	45,560.13	-	45,560.13
5129016036109000811090012960 1	Refacciones y accesorios menores de equipo de transporte	-	19,345.00	-	19,345.00
5129016036110000101100012960 1	Refacciones y accesorios menores de equipo de transporte	-	1,350.00	-	1,350.00
5129016036110000811100012910 1	Herramientas menores	-	12,166.02	-	12,166.02
5129016036110000811100012960 1	Refacciones y accesorios menores de equipo de transporte	-	32,095.04	-	32,095.04
5129016036111000811110012960 1	Refacciones y accesorios menores de equipo de transporte	-	-	-	-
5129016036112008210412001291 01	Herramientas menores	-	33,001.30	-	33,001.30
5129016036112008210412001296 01	Refacciones y accesorios menores de equipo de transporte	-	1,251,251.49	-	1,251,251.49
5129016036113008210413001291 01	Herramientas menores	-	85,020.44	-	85,020.44
5129016036113008210413001296 01	Refacciones y accesorios menores de equipo de transporte	-	241,900.85	-	241,900.85
5129016036115000811150012910 1	Herramientas menores	-	980.00	-	980.00
5129016036116000101160032960 1	Refacciones y accesorios menores de equipo de transporte	-	28,655.00	-	28,655.00
5129016036116000811160032960 1	Refacciones y accesorios menores de equipo de transporte	-	55,045.46	-	55,045.46
5129016036116000811160032980 1	Refacciones y accesorios menores de maquinaria y otros equipos	-	-	-	-
5129016036119000811190012960 1	Refacciones y accesorios menores de equipo de transporte	-	6,380.00	-	6,380.00
5129016036120000101200012960 1	Refacciones y accesorios menores de equipo de transporte	-	158,723.01	-	158,723.01
5129016036120000101200012980 1	Refacciones y accesorios menores de maquinaria y otros equipos	-	55,435.21	-	55,435.21
5129016036120000811200012910 1	Herramientas menores	-	121,377.91	-	121,377.91
5129016036120000811200012960 1	Refacciones y accesorios menores de equipo de transporte	-	197,881.98	-	197,881.98
5129016036120000811200012980 1	Refacciones y accesorios menores de maquinaria y otros equipos	-	3,678,496.53	-	3,678,496.53
5129016036121000811210012910 1	Herramientas menores	-	35,000.00	-	35,000.00
5129016036121008310121005291 01	Herramientas menores	-	32,594.39	-	32,594.39
5129016036121008310221006291 01	Herramientas menores	-	10,798.80	-	10,798.80
5129016036121008310321007291 01	Herramientas menores	-	32,900.04	-	32,900.04
5129016036121008311421002291 01	Herramientas menores	-	-	-	-
5130016036100000000000000	SERVICIOS GENERALES	-	13,793,151.30	877,980.01	12,915,171.29
5131016036100000000000000	SERVICIOS BASICOS	-	2,169,653.09	-	2,169,653.09
5131016036101000811010023170 1	Servicios de conducción de señales analógicas y digitales	-	3,699.00	-	3,699.00
5131016036105000811050013140 1	Servicio telefónico convencional	-	8,746.00	-	8,746.00

MUNICIPIO DE MADERO
BALANZA DE COMPROBACION DE LA CUENTA 10000-0160 A LA CUENTA 93000-1603
ACUMULADA AL MES DE DICIEMBRE DEL 2025
A NIVEL DE CUENTAS DE DETALLE

CUENTACONTABLE	DESCRIPCION	SALDO INICIAL	DEBE	HABER	SALDO FINAL
513101603610500081105001317O1	Servicios de conducción de señales analógicas y digitales	-	29,937.00	-	29,937.00
513101603610500081105001318O1	Servicio postal	-	443.23	-	443.23
513101603610600081105001317O1	Servicios de conducción de señales analógicas y digitales	-	-	-	-
513101603610600081105001318O1	Servicio postal	-	2,293.95	-	2,293.95
513101603610700010107001311O1	Servicio de energía eléctrica en edificios oficiales	-	43,042.00	-	43,042.00
513101603610700010107001319O2	Contratación de otros servicios	-	29,395.66	-	29,395.66
513101603610700010107002311O2	Servicio de energía eléctrica para alumbrado público	-	-	-	-
513101603610700081107001311O1	Servicio de energía eléctrica en edificios oficiales	-	234,521.00	-	234,521.00
513101603610700081107001312O1	Servicio de gas	-	-	-	-
513101603610700081107001313O1	Servicio de agua	-	-	-	-
513101603610700081107001314O1	Servicio telefónico convencional	-	28,973.00	-	28,973.00
513101603610700081107001319O2	Contratación de otros servicios	-	718,247.53	-	718,247.53
513101603610700821040700231102	Servicio de energía eléctrica para alumbrado público	-	1,033,249.47	-	1,033,249.47
513101603611000081110001312O1	Servicio de gas	-	8,773.84	-	8,773.84
513101603611200821041200131201	Servicio de gas	-	7,203.24	-	7,203.24
513101603611200821041200131401	Servicio telefónico convencional	-	4,429.00	-	4,429.00
513101603611200821041200131601	Servicio de radio localización	-	-	-	-
513101603611200821041200131701	Servicios de conducción de señales analógicas y digitales	-	7,430.92	-	7,430.92
513101603611300821041300131401	Servicio telefónico convencional	-	6,111.99	-	6,111.99
513101603611300821041300131701	Servicios de conducción de señales analógicas y digitales	-	1,597.00	-	1,597.00
513101603611400081114001316O1	Servicio de radio localización	-	-	-	-
513101603611800081118001317O1	Servicios de conducción de señales analógicas y digitales	-	1,559.26	-	1,559.26
513201603610000000000000	SERVICIOS DE ARRENDAMIENTO	-	1,767,855.25	877,980.01	889,875.24
513201603610100081101002323O3	Arrendamiento de fotocopiadoras	-	23,200.00	-	23,200.00
513201603610400081104001323O3	Arrendamiento de fotocopiadoras	-	7,656.00	-	7,656.00
513201603610500081105001323O2	Arrendamiento de mobiliario	-	493.29	-	493.29
513201603610500831010500132502	Arrendamiento de vehículos terrestres, aéreos, marítimos, lacustres y fluviales	-	-	-	-
513201603610700081107001322O1	Arrendamiento de edificios y locales	-	194,272.75	-	194,272.75
513201603610700081107001323O2	Arrendamiento de mobiliario	-	11,195.51	-	11,195.51
513201603610800821035001432602	Arrendamiento de maquinaria, equipo y herramienta destinados a la inversión	-	368,446.09	-	368,446.09
513201603610800821035004632602	Arrendamiento de maquinaria, equipo y herramienta destinados a la inversión	-	877,980.01	877,980.01	-
513201603610900081109001323O2	Arrendamiento de mobiliario	-	939.60	-	939.60
513201603611100832111100232901	Otros arrendamientos	-	77,257.52	-	77,257.52
513201603611200821041200132302	Arrendamiento de mobiliario	-	587.25	-	587.25
513201603611800081118001322O1	Arrendamiento de edificios y locales	-	-	-	-
513201603611800081118001323O2	Arrendamiento de mobiliario	-	4,223.23	-	4,223.23
513201603612000010120001326O2	Arrendamiento de maquinaria, equipo y herramienta destinados a la inversión	-	-	-	-
513201603612000081120001326O1	Arrendamiento de maquinaria, equipo y herramienta de uso administrativo	-	41,644.00	-	41,644.00
513201603612000081120001326O2	Arrendamiento de maquinaria, equipo y herramienta destinados a la inversión	-	-	-	-
513201603612100081121004329O1	Otros arrendamientos	-	7,500.00	-	7,500.00
513201603612100831012100532502	Arrendamiento de vehículos terrestres, aéreos, marítimos, lacustres y fluviales	-	48,000.00	-	48,000.00
513201603612100831012100532901	Otros arrendamientos	-	-	-	-
513201603612100831022100632502	Arrendamiento de vehículos terrestres, aéreos, marítimos, lacustres y fluviales	-	20,000.00	-	20,000.00
513201603612100831032100732901	Otros arrendamientos	-	64,000.00	-	64,000.00
513201603612100831142100232901	Otros arrendamientos	-	-	-	-
513201603612100832022100432901	Otros arrendamientos	-	20,460.00	-	20,460.00
513301603610000000000000	SERVICIOS PROFESIONALES CIENTIFICOS Y TECNICOS Y OTROS SERVICIOS	-	1,175,882.96	-	1,175,882.96
513301603610100010101002333O1	Servicios de informática	-	-	-	-
513301603610100010101002333O4	Otros servicios profesionales, científicos y técnicos	-	-	-	-
513301603610100081101002333O1	Servicios de informática	-	-	-	-
513301603610100081101002333O4	Otros servicios profesionales, científicos y técnicos	-	-	-	-
513301603610200081102001333O1	Servicios de informática	-	-	-	-
513301603610200081102001334O1	Servicios de capacitación a servidores públicos	-	55,229.60	-	55,229.60
513301603610400010104001334O1	Servicios de capacitación a servidores públicos	-	30,775.96	-	30,775.96
513301603610400081104001331O1	Asesorías asociadas a convenios, tratados o acuerdos	-	-	-	-
513301603610400081104001333O1	Servicios de informática	-	41,342.40	-	41,342.40
513301603610400081104001336O3	Impresión de documentos oficiales para la prestación de servicios públicos, ide	-	-	-	-
513301603610400081104001339O3	Otros servicios profesionales, científicos y técnicos integrales.	-	3,650.34	-	3,650.34
513301603610500010105001333O1	Servicios de informática	-	-	-	-
513301603610500010105001334O1	Servicios de capacitación a servidores públicos	-	8,000.00	-	8,000.00
513301603610500010105001339O3	Otros servicios profesionales, científicos y técnicos integrales.	-	6,960.00	-	6,960.00
513301603610500081105001331O1	Asesorías asociadas a convenios, tratados o acuerdos	-	80,000.00	-	80,000.00
513301603610500081105001333O1	Servicios de informática	-	149,146.48	-	149,146.48
513301603610500081105001334O1	Servicios de capacitación a servidores públicos	-	-	-	-
513301603610500081105001339O3	Otros servicios profesionales, científicos y técnicos integrales.	-	70,680.00	-	70,680.00
513301603610500081205001333O1	Servicios de informática	-	-	-	-
513301603610600010106001333O1	Servicios de informática	-	-	-	-
513301603610600081106001331O1	Asesorías asociadas a convenios, tratados o acuerdos	-	3,650.35	-	3,650.35
513301603610600081106001333O1	Servicios de informática	-	12,760.00	-	12,760.00
513301603610600081106001334O1	Servicios de capacitación a servidores públicos	-	-	-	-
513301603610800081108001334O1	Servicios de capacitación a servidores públicos	-	-	-	-
513301603610800081108001339O3	Otros servicios profesionales, científicos y técnicos integrales.	-	-	-	-
513301603610800821035007733903	Otros servicios profesionales, científicos y técnicos integrales.	-	560,036.60	-	560,036.60
513301603610900081109001335O1	Estudios e investigación de carácter científico y para el desarrollo de la ciencia	-	-	-	-
513301603611100081111001333O4	Otros servicios profesionales, científicos y técnicos	-	-	-	-
513301603611100832111100233903	Otros servicios profesionales, científicos y técnicos integrales.	-	15,000.00	-	15,000.00
513301603611200821041200133301	Servicios de informática	-	2,900.00	-	2,900.00
513301603611200821041200133401	Servicios de capacitación a servidores públicos	-	55,207.83	-	55,207.83
513301603611300821041300133401	Servicios de capacitación a servidores públicos	-	78,594.40	-	78,594.40
513301603611700081117001333O1	Servicios de informática	-	1,949.00	-	1,949.00
513301603611800081118001330O4	Otros servicios profesionales, científicos y técnicos	-	-	-	-
513301603611800831051800233903	Otros servicios profesionales, científicos y técnicos integrales.	-	-	-	-
513401603610000000000000	SERVICIOS FINANCIEROS BANCARIOS Y COMERCIALES	-	106,410.39	-	106,410.39
513401603610200081102001345O1	Seguros de bienes patrimoniales	-	-	-	-
513401603610500010105001341O2	Comisiones bancarias	-	3,978.63	-	3,978.63
513401603610500010105001341O3	Gastos financieros	-	1.41	-	1.41
513401603610500081105001341O2	Comisiones bancarias	-	2,930.66	-	2,930.66
513401603610500081105001344O1	Seguro de responsabilidad patrimonial del ente público	-	-	-	-
513401603610500081205001341O2	Comisiones bancarias	-	-	-	-
513401603610500821030500134102	Comisiones bancarias	-	464.84	-	464.84
513401603610500821030500134103	Gastos financieros	-	3,289.68	-	3,289.68
513401603610500821040500134102	Comisiones bancarias	-	467.52	-	467.52
513401603610500822010500134102	Comisiones bancarias	-	1,392.00	-	1,392.00
513401603610500822110500134102	Comisiones bancarias	-	-	-	-
513401603610500831010500134102	Comisiones bancarias	-	696.16	-	696.16

MUNICIPIO DE MADERO
BALANZA DE COMPROBACION DE LA CUENTA 10000-0160 A LA CUENTA 93000-1603
ACUMULADA AL MES DE DICIEMBRE DEL 2025
A NIVEL DE CUENTAS DE DETALLE

CUENTACONTABLE	DESCRIPCION	SALDO INICIAL	DEBE	HABER	SALDO FINAL
5134016036105008310405001341O2	Comisiones bancarias	-	-	-	-
5134016036105008310505001341O2	Comisiones bancarias	-	-	-	-
5134016036105008311205001341O2	Comisiones bancarias	-	-	-	-
5134016036105008311305001341O2	Comisiones bancarias	-	-	-	-
5134016036105008311405001341O2	Comisiones bancarias	-	-	-	-
5134016036105008320205001341O2	Comisiones bancarias	-	0.89	-	0.89
5134016036105008320305001341O2	Comisiones bancarias	-	-	-	-
5134016036105008320405001341O2	Comisiones bancarias	-	696.00	-	696.00
5134016036105008320905001341O2	Comisiones bancarias	-	66.97	-	66.97
5134016036105008321005001341O2	Comisiones bancarias	-	-	-	-
5134016036105008321105001341O2	Comisiones bancarias	-	-	-	-
5134016036109000811090013470I	Fletes y maniobras	-	-	-	-
5134016036112000811120013440I	Seguro de responsabilidad patrimonial del ente público	-	28,787.63	-	28,787.63
5134016036112008210412001347O1	Fletes y maniobras	-	19,720.00	-	19,720.00
5134016036116000811160023470I	Fletes y maniobras	-	-	-	-
5134016036116000811160033470I	Fletes y maniobras	-	-	-	-
5134016036120000811200013470I	Fletes y maniobras	-	23,918.00	-	23,918.00
5134016036121008310221006344O1	Seguro de responsabilidad patrimonial del ente público	-	20,000.00	-	20,000.00
5135016036100000000000000	SERVICIOS DE INSTALACION REPARACION MANTENIMIENTO Y CONSERVACION	-	1,882,736.31	-	1,882,736.31
5135016036101000811010023530I	Instalación, reparación y mantenimiento de equipo de cómputo y tecnología d	-	-	-	-
5135016036101000811010023550I	Reparación, mantenimiento y conservación de equipo de transporte	-	2,146.00	-	2,146.00
5135016036102000811020013530I	Instalación, reparación y mantenimiento de equipo de cómputo y tecnología d	-	435.00	-	435.00
5135016036102000811020013550I	Reparación, mantenimiento y conservación de equipo de transporte	-	250.00	-	250.00
5135016036103000811030013510Z	Mantenimiento y conservación de inmuebles para la prestación de servicios pu	-	3,014.00	-	3,014.00
5135016036104000811040013510I	Mantenimiento y conservación de inmuebles para la prestación de servicios ac	-	-	-	-
5135016036104000811040013550I	Reparación, mantenimiento y conservación de equipo de transporte	-	-	-	-
5135016036105000101050013550I	Reparación, mantenimiento y conservación de equipo de transporte	-	-	-	-
5135016036105000811050013510I	Mantenimiento y conservación de inmuebles para la prestación de servicios ac	-	-	-	-
5135016036105000811050013530I	Instalación, reparación y mantenimiento de equipo de cómputo y tecnología d	-	3,828.00	-	3,828.00
5135016036105000811050013550I	Reparación, mantenimiento y conservación de equipo de transporte	-	45,874.00	-	45,874.00
5135016036107000101070013510Z	Mantenimiento y conservación de inmuebles para la prestación de servicios pu	-	26,615.00	-	26,615.00
5135016036107000101070013530I	Instalación, reparación y mantenimiento de equipo de cómputo y tecnología d	-	-	-	-
5135016036107000101070013550I	Reparación, mantenimiento y conservación de equipo de transporte	-	44,080.00	-	44,080.00
5135016036107000811070013510Z	Mantenimiento y conservación de inmuebles para la prestación de servicios pu	-	16,810.02	-	16,810.02
5135016036107000811070013530I	Instalación, reparación y mantenimiento de equipo de cómputo y tecnología d	-	-	-	-
5135016036107000811070013550I	Reparación, mantenimiento y conservación de equipo de transporte	-	219,967.41	-	219,967.41
5135016036108000811080013510I	Mantenimiento y conservación de inmuebles para la prestación de servicios ac	-	-	-	-
5135016036108000811080013530I	Instalación, reparación y mantenimiento de equipo de cómputo y tecnología d	-	13,920.00	-	13,920.00
5135016036108000811080013550I	Reparación, mantenimiento y conservación de equipo de transporte	-	-	-	-
5135016036108008210350077355O1	Reparación, mantenimiento y conservación de equipo de transporte	-	72,554.00	-	72,554.00
5135016036109000101090013550I	Reparación, mantenimiento y conservación de equipo de transporte	-	-	-	-
5135016036110000811100013550I	Reparación, mantenimiento y conservación de equipo de transporte	-	-	-	-
5135016036112008210412001351O1	Mantenimiento y conservación de inmuebles para la prestación de servicios pu	-	146,724.23	-	146,724.23
5135016036112008210412001353O1	Instalación, reparación y mantenimiento de equipo de cómputo y tecnología d	-	35,960.00	-	35,960.00
5135016036112008210412001355O1	Reparación, mantenimiento y conservación de equipo de transporte	-	514,203.41	-	514,203.41
5135016036112008210412001358O1	Servicios de lavandería, limpieza e higiene	-	34,220.00	-	34,220.00
5135016036113008210413001351O1	Mantenimiento y conservación de inmuebles para la prestación de servicios ac	-	-	-	-
5135016036113008210413001355O1	Reparación, mantenimiento y conservación de equipo de transporte	-	227,273.51	-	227,273.51
5135016036114000811140013530I	Instalación, reparación y mantenimiento de equipo de cómputo y tecnología d	-	16,910.34	-	16,910.34
5135016036115000811150013510Z	Mantenimiento y conservación de inmuebles para la prestación de servicios pu	-	18,315.00	-	18,315.00
5135016036116000811160033550I	Reparación, mantenimiento y conservación de equipo de transporte	-	1,682.00	-	1,682.00
5135016036120000811200013550I	Reparación, mantenimiento y conservación de equipo de transporte	-	119,936.00	-	119,936.00
5135016036120000811200013570I	Instalación, reparación, mantenimiento y conservación de maquinaria y equipo	-	318,018.39	-	318,018.39
5136016036100000000000000	SERVICIOS DE COMUNICACION SOCIAL Y PUBLICIDAD	-	43,327.12	-	43,327.12
5136016036103000811030013610I	Difusión de mensajes sobre programas y actividades gubernamentales	-	9,600.00	-	9,600.00
5136016036104000811040013610I	Difusión de mensajes sobre programas y actividades gubernamentales	-	14,260.00	-	14,260.00
5136016036104000811040013690I	Servicios relacionados con monitoreo de información en medio masivos	-	-	-	-
5136016036114000101140013610I	Difusión de mensajes sobre programas y actividades gubernamentales	-	-	-	-
5136016036114000811140013610I	Difusión de mensajes sobre programas y actividades gubernamentales	-	11,605.80	-	11,605.80
5136016036115000811150013610I	Difusión de mensajes sobre programas y actividades gubernamentales	-	-	-	-
5136016036118000811180013610I	Difusión de mensajes sobre programas y actividades gubernamentales	-	7,861.32	-	7,861.32
5136016036121000811210013610I	Difusión de mensajes sobre programas y actividades gubernamentales	-	-	-	-
5136016036122000811220013610I	Difusión de mensajes sobre programas y actividades gubernamentales	-	-	-	-
5137016036100000000000000	SERVICIOS DE TRASLADO Y VIATICOS	-	55,984.69	-	55,984.69
5137016036101000811010023720I	Pasajes terrestres nacionales	-	1,210.00	-	1,210.00
5137016036101000811010023750I	Viáticos nacionales	-	-	-	-
5137016036102000811020013750I	Viáticos nacionales	-	-	-	-
5137016036103000811030013750I	Viáticos nacionales	-	1,362.50	-	1,362.50
5137016036104000811040013750I	Viáticos nacionales	-	339.00	-	339.00
5137016036105000811050013750I	Viáticos nacionales	-	9,779.40	-	9,779.40
5137016036106000811060013740I	Autotransportes	-	-	-	-
5137016036106000811060013750I	Viáticos nacionales	-	-	-	-
5137016036107000811070013750I	Viáticos nacionales	-	-	-	-
5137016036110000811100013740I	Autotransportes	-	9,860.00	-	9,860.00
5137016036110000811100013750I	Viáticos nacionales	-	3,288.79	-	3,288.79
5137016036111000811110013750I	Viáticos nacionales	-	-	-	-
5137016036112008210412001375O1	Viáticos nacionales	-	-	-	-
5137016036114000811140013750I	Viáticos nacionales	-	-	-	-
5137016036115000811150013750I	Viáticos nacionales	-	555.00	-	555.00
5137016036116000811160033750I	Viáticos nacionales	-	-	-	-
5137016036117000811170013750I	Viáticos nacionales	-	840.00	-	840.00
5137016036119000101190013710Z	Pasajes aéreos internacionales	-	-	-	-
5137016036119000101190013740I	Autotransportes	-	-	-	-
5137016036119000811190013710Z	Pasajes aéreos internacionales	-	-	-	-
5137016036119000811190013720I	Pasajes terrestres nacionales	-	-	-	-
5137016036119000811190013740I	Autotransportes	-	25,000.00	-	25,000.00
5137016036119000811190013750I	Viáticos nacionales	-	3,750.00	-	3,750.00
5137016036119000811190013760I	Viáticos en el extranjero	-	-	-	-
5137016036121000811210013750I	Viáticos nacionales	-	-	-	-
5137016036122000811220013750I	Viáticos nacionales	-	-	-	-
5138016036100000000000000	SERVICIOS OFICIALES	-	3,200,693.25	-	3,200,693.25
5138016036101000101010023820I	Gastos de orden social	-	115,967.00	-	115,967.00
5138016036101000811010023820I	Gastos de orden social	-	310,377.29	-	310,377.29
5138016036103000101030013820I	Gastos de orden social	-	2,470.80	-	2,470.80
5138016036104000101040023820I	Gastos de orden social	-	-	-	-

000520

MUNICIPIO DE MADERO
BALANZA DE COMPROBACION DE LA CUENTA 10000-0160 A LA CUENTA 93000-1603
ACUMULADA AL MES DE DICIEMBRE DEL 2025
A NIVEL DE CUENTAS DE DETALLE

CUENTACONTABLE	DESCRIPCION	SALDO INICIAL	DEBE	HABER	SALDO FINAL
513801603610400081104002382O1	Gastos de orden social	-	2,719,905.00	-	2,719,905.00
513801603611100008111000138201	Gastos de orden social	-	51,973.16	-	51,973.16
513801603611800081118001382O1	Gastos de orden social	-	-	-	-
513801603612200081122001382O1	Gastos de orden social	-	-	-	-
513901603610000000000000	OTROS SERVICIOS GENERALES	-	3,390,608.24	-	3,390,608.24
513901603610100010101002399O1	Otros servicios	-	36,328.24	-	36,328.24
513901603610100081101002399O1	Otros servicios	-	41,311.00	-	41,311.00
513901603610200081102001399O2	Valores de tránsito, placas, tarjetas y calcomanias	-	-	-	-
513901603610200081102001399O1	Otros servicios	-	373.00	-	373.00
513901603610300081103001399O1	Otros servicios	-	22,239.13	-	22,239.13
513901603610400081104001399O1	Otros servicios	-	33,749.93	-	33,749.93
513901603610500010105001395O1	Penas, multas, accesorios y actualizaciones	-	43,148.00	-	43,148.00
513901603610500010105001398O1	Impuesto sobre nóminas y similares	-	-	-	-
513901603610500081105001391O1	Funerales y pagas de defunción	-	-	-	-
513901603610500081105001392O7	Otros derechos	-	10,803.00	-	10,803.00
513901603610500081105001395O1	Penas, multas, accesorios y actualizaciones	-	10,000.00	-	10,000.00
513901603610500081105001398O1	Impuesto sobre nóminas y similares	-	88,498.00	-	88,498.00
513901603610500081105001399O1	Otros servicios	-	5,915.60	-	5,915.60
513901603610600081106001399O1	Otros servicios	-	1,183.00	-	1,183.00
513901603610700010107001399O1	Otros servicios	-	2,327,108.86	-	2,327,108.86
513901603610700010107002399O1	Otros servicios	-	-	-	-
513901603610700081107001399O1	Otros servicios	-	19,328.58	-	19,328.58
513901603610800010108001399O1	Otros servicios	-	-	-	-
513901603610800081108001399O1	Otros servicios	-	1,173.34	-	1,173.34
513901603610900081109001399O1	Otros servicios	-	33,534.44	-	33,534.44
513901603611000081110001399O1	Otros servicios	-	13,257.58	-	13,257.58
513901603611100081111001399O1	Otros servicios	-	-	-	-
513901603611200081112003399O1	Otros servicios	-	-	-	-
513901603611200821041200139101	Funerales y pagas de defunción	-	10,440.00	-	10,440.00
513901603611200821041200139204	Derechos de explotación, uso o aprovechamiento de aguas nacionales	-	299,809.00	-	299,809.00
513901603611200821041200139801	Impuesto sobre nóminas y similares	-	-	-	-
513901603611200821041200139901	Otros servicios	-	199,132.70	-	199,132.70
513901603611200821041200339901	Otros servicios	-	-	-	-
513901603611300821041300139901	Otros servicios	-	21,195.00	-	21,195.00
513901603611400081114001399O1	Otros servicios	-	19,857.90	-	19,857.90
513901603611500081115001399O1	Otros servicios	-	5,797.00	-	5,797.00
513901603611600010116003399O1	Otros servicios	-	-	-	-
513901603611600081116003399O1	Otros servicios	-	995.00	-	995.00
513901603611700081117001399O1	Otros servicios	-	-	-	-
513901603611800081118001399O1	Otros servicios	-	19,031.12	-	19,031.12
513901603611900081119001399O1	Otros servicios	-	-	-	-
513901603612000081120001399O1	Otros servicios	-	33,625.07	-	33,625.07
513901603612100081121001399O7	Otros derechos	-	-	-	-
513901603612100081121001399O1	Otros servicios	-	89,523.75	-	89,523.75
513901603612200081122001399O1	Otros servicios	-	3,250.00	-	3,250.00
520001603610000000000000	TRANSFERENCIAS ASIGNACIONES SUBSIDIOS Y OTRAS AYUDAS	-	12,752,179.42	-	12,752,179.42
521001603610000000000000	TRANSFERENCIAS INTERNAS Y ASIGNACIONES AL SECTOR PUBLICO	-	-	-	-
521101603610000000000000	ASIGNACIONES AL SECTOR PUBLICO	-	-	-	-
521201603610000000000000	TRANSFERENCIAS INTERNAS AL SECTOR PUBLICO	-	-	-	-
521201603611200081120034110Z	Aportaciones municipales para el fortalecimiento del desarrollo institucional	-	-	-	-
522001603610000000000000	TRANSFERENCIAS AL RESTO DEL SECTOR PUBLICO	-	170,489.36	-	170,489.36
522101603610000000000000	TRANSFERENCIAS A ENTIDADES PARAESTATALES	-	170,489.36	-	170,489.36
522101603610100010101002101	Transferencias otorgadas a entidades paraestatales para servicios personales	-	-	-	-
522101603610100081101001401	Transferencias para gastos de operación del poder organismos autónomos pa	-	95,489.36	-	95,489.36
522101603610100081101001402	Transferencias para gastos de operación del poder organismos autónomos pa	-	-	-	-
522101603610100081101001403	Transferencias para gastos de operación del poder organismos autónomos pa	-	-	-	-
522101603610100081101001421	Transferencias otorgadas a entidades paraestatales para servicios personales	-	75,000.00	-	75,000.00
522101603610100081101001421	Transferencias otorgadas a entidades paraestatales para inversión pública	-	-	-	-
522101603610100081101002421	Transferencias otorgadas a entidades paraestatales para inversión pública	-	-	-	-
522201603610000000000000	TRANSFERENCIAS A ENTIDADES FEDERATIVAS Y MUNICIPIOS	-	-	-	-
523001603610000000000000	SUBSIDIOS Y SUBVENCIONES	-	3,150,152.60	-	3,150,152.60
523101603610000000000000	SUBSIDIOS	-	3,150,152.60	-	3,150,152.60
523101603610100010101001441O3	Premios, estímulos, recompensas, becas y seguros	-	-	-	-
523101603610100081101001441O3	Premios, estímulos, recompensas, becas y seguros	-	4,000.00	-	4,000.00
523101603610100832090100144110	Otras ayudas	-	-	-	-
523101603610900010109004441O	Otras ayudas	-	918,750.00	-	918,750.00
523101603610900010109007441O	Otras ayudas	-	-	-	-
523101603610900081109003441O	Otras ayudas	-	-	-	-
523101603610900081109004441O	Otras ayudas	-	90,000.00	-	90,000.00
523101603610900081109005441O	Otras ayudas	-	-	-	-
523101603610900081109006441O	Otras ayudas	-	-	-	-
523101603610900081109007441O	Otras ayudas	-	-	-	-
523101603611000081110001441O	Otras ayudas	-	743,476.90	-	743,476.90
523101603611500010115001441O3	Premios, estímulos, recompensas, becas y seguros	-	-	-	-
523101603611500081115001441O3	Premios, estímulos, recompensas, becas y seguros	-	223,925.70	-	223,925.70
523101603611600010116001441O	Otras ayudas	-	-	-	-
523101603611600010116004441O	Otras ayudas	-	-	-	-
523101603611600081116001441O	Otras ayudas	-	-	-	-
523101603611600081116002441O	Otras ayudas	-	-	-	-
523101603611600081116004441O	Otras ayudas	-	-	-	-
523101603611600081116005441O	Otras ayudas	-	390,000.00	-	390,000.00
523101603611600832031600544110	Otras ayudas	-	-	-	-
523101603611600832041600344110	Otras ayudas	-	135,000.00	-	135,000.00
523101603611600832091600344110	Otras ayudas	-	-	-	-
523101603612100081121004441O	Otras ayudas	-	194,316.00	-	194,316.00
523101603612100832022100444110	Otras ayudas	-	120,684.00	-	120,684.00
523101603612100832052100344110	Otras ayudas	-	330,000.00	-	330,000.00
523101603612100832092100344110	Otras ayudas	-	-	-	-
523201603610000000000000	SUBVENCIONES	-	-	-	-
524001603610000000000000	AYUDAS SOCIALES	-	9,431,537.46	-	9,431,537.46
524101603610000000000000	AYUDAS SOCIALES A PERSONAS	-	2,708,441.19	-	2,708,441.19
524101603610100010101002410O	Ayudas sociales a la población individual	-	223,078.77	-	223,078.77
524101603610100081101001441O2	Gastos por servicios de traslado de persona	-	-	-	-
524101603610100081101001441O8	Ayudas sociales a la población individual	-	2,030,544.38	-	2,030,544.38
524101603610100081201001441O2	Gastos por servicios de traslado de persona	-	-	-	-

MUNICIPIO DE MADERO
BALANZA DE COMPROBACION DE LA CUENTA 10000-0160 A LA CUENTA 93000-1603
ACUMULADA AL MES DE DICIEMBRE DEL 2025
A NIVEL DE CUENTAS DE DETALLE

CUENTACONTABLE	DESCRIPCION	SALDO INICIAL	DEBE	HABER	SALDO FINAL
5241016036101000812010014 4108	Ayudas sociales a la población individual	-	-	-	-
5241016036110000101100014 4108	Ayudas sociales a la población individual	-	117,900.00	-	117,900.00
5241016036110000811100014 4102	Gastos por servicios de traslado de persona	-	-	-	-
5241016036110000811100014 4108	Ayudas sociales a la población individual	-	336,918.04	-	336,918.04
5242016036100000000000	BECAS	-	-	-	-
5243016036100000000000	AYUDAS SOCIALES A INSTITUCIONES	-	6,723,096.27	-	6,723,096.27
5243016036101000101010014 4101	Ayudas sociales para actividades culturales	-	151,573.00	-	151,573.00
5243016036101000101010014 4301	Ayudas sociales a instituciones de enseñanza	-	88,009.28	-	88,009.28
5243016036101000811010014 4101	Ayudas sociales para actividades culturales	-	5,230,584.38	-	5,230,584.38
5243016036101000811010014 4301	Ayudas sociales a instituciones de enseñanza	-	85,315.19	-	85,315.19
5243016036121008310210054 4101	Ayudas sociales para actividades culturales	-	750,464.42	-	750,464.42
5243016036121008310221006 4101	Ayudas sociales para actividades culturales	-	164,000.00	-	164,000.00
5243016036121008310321007 4101	Ayudas sociales para actividades culturales	-	253,150.00	-	253,150.00
5243016036121008311421002 4101	Ayudas sociales para actividades culturales	-	-	-	-
5244016036100000000000	AYUDAS SOCIALES POR DESASTRES NATURALES Y OTROS SINIESTROS	-	-	-	-
5250016036100000000000	PENSIONES Y JUBILACIONES	-	-	-	-
5251016036100000000000	PENSIONES	-	-	-	-
5252016036100000000000	JUBILACIONES	-	-	-	-
5259016036100000000000	OTRAS PENSIONES Y JUBILACIONES	-	-	-	-
5260016036100000000000	TRANSFERENCIAS A FIDEICOMISOS MANDATOS Y CONTRATOS ANALOGOS	-	-	-	-
5261016036100000000000	TRANSFERENCIAS A FIDEICOMISOS MANDATOS Y CONTRATOS ANALOGOS AL	-	-	-	-
5262016036100000000000	TRANSFERENCIAS A FIDEICOMISOS MANDATOS Y CONTRATOS ANALOGOS A E	-	-	-	-
5270016036100000000000	TRANSFERENCIAS A LA SEGURIDAD SOCIAL	-	-	-	-
5271016036100000000000	TRANSFERENCIAS POR OBLIGACIONES DE LEY	-	-	-	-
5280016036100000000000	DONATIVOS	-	-	-	-
5281016036100000000000	DONATIVOS A INSTITUCIONES SIN FINES DE LUCRO	-	-	-	-
5282016036100000000000	DONATIVOS A ENTIDADES FEDERATIVAS Y MUNICIPIOS	-	-	-	-
5283016036100000000000	DONATIVOS A FIDEICOMISOS,MANDATOS Y CONTRATOS ANALOGOS PRIVADO	-	-	-	-
5284016036100000000000	DONATIVOS A FIDEICOMISOS,MANDATOS Y CONTRATOS ANALOGOS ESTATAL	-	-	-	-
5285016036100000000000	DONATIVOS INTERNACIONALES	-	-	-	-
5290016036100000000000	TRANSFERENCIAS AL EXTERIOR	-	-	-	-
5291016036100000000000	TRANSF. AL EXTERIOR A GOBIERNOS EXTRANJEROS Y ORGANISMOS INTERNAC	-	-	-	-
5292016036100000000000	TRANSFERENCIAS AL SECTOR PRIVADO EXTERNO	-	-	-	-
5300016036100000000000	PARTICIPACIONES Y APORTACIONES	-	-	-	-
5310016036100000000000	PARTICIPACIONES	-	-	-	-
5311016036100000000000	PARTICIPACIONES DE LA FEDERACION A ENTIDADES FEDERATIVAS Y MUNICIPI	-	-	-	-
5312016036100000000000	PARTICIPACIONES DE LAS ENTIDADES FEDERATIVAS A LOS MUNICIPIOS	-	-	-	-
5320016036100000000000	APORTACIONES	-	-	-	-
5321016036100000000000	APORTACIONES DE LA FEDERACION A ENTIDADES FEDERATIVAS Y MUNICIPIOS	-	-	-	-
5322016036100000000000	APORTACIONES DE LAS ENTIDADES FEDERATIVAS A LOS MUNICIPIOS	-	-	-	-
5330016036100000000000	CONVENIOS	-	-	-	-
5331016036100000000000	CONVENIOS DE REASIGNACION	-	-	-	-
5332016036100000000000	CONVENIOS DE DESCENTRALIZACION Y OTROS	-	-	-	-
5400016036100000000000	INTERESES COMISIONES Y OTROS GASTOS DE LA DEUDA PUBLICA	-	188,880.83	-	188,880.83
5410016036100000000000	INTERESES DE LA DEUDA PUBLICA	-	188,880.83	-	188,880.83
5411016036100000000000	INTERESES DE LA DEUDA PUBLICA INTERNA	-	188,880.83	-	188,880.83
5411016036105000811050019 2201	Intereses derivados de la colocación de valores gubernamentales	-	188,880.83	-	188,880.83
5412016036100000000000	INTERESES DE LA DEUDA PUBLICA EXTERNA	-	-	-	-
5420016036100000000000	COMISIONES DE LA DEUDA PUBLICA	-	-	-	-
5421016036100000000000	COMISIONES DE LA DEUDA PUBLICA INTERNA	-	-	-	-
5422016036100000000000	COMISIONES DE LA DEUDA PUBLICA EXTERNA	-	-	-	-
5430016036100000000000	GASTOS DE LA DEUDA PUBLICA	-	-	-	-
5431016036100000000000	GASTOS DE LA DEUDA PUBLICA INTERNA	-	-	-	-
5432016036100000000000	GASTOS DE LA DEUDA PUBLICA EXTERNA	-	-	-	-
5440016036100000000000	COSTO POR COBERTURAS	-	-	-	-
5441016036100000000000	COSTO POR COBERTURAS	-	-	-	-
5450016036100000000000	APOYOS FINANCIEROS	-	-	-	-
5451016036100000000000	APOYOS FINANCIEROS A INTERMEDIARIOS	-	-	-	-
5452016036100000000000	APOYOS FINANCIEROS A AHORRADORES Y DEUDORES DEL SISTEMA FINANCIE	-	-	-	-
5900016036100000000000	OTROS GASTOS Y PERDIDAS EXTRAORDINARIAS	-	1,352,579.95	450,000.00	902,579.95
5510016036100000000000	ESTIMACIONES DEPRECIACIONES DETERIOROS,OBSOLESCENCIA Y AMORTIZAC	-	1,352,579.95	450,000.00	902,579.95
5511016036100000000000	ESTIMACIONES POR PERDIDA O DETERIORO DE ACTIVOS CIRCULANTES	-	-	-	-
5512016036100000000000	ESTIMACIONES POR PERDIDA O DETERIORO DE ACTIVOS NO CIRCULANTES	-	-	-	-
5513016036100000000000	DEPRECIACION DE BIENES INMUEBLES	-	-	-	-
5514016036100000000000	DEPRECIACION DE INFRAESTRUCTURA	-	-	-	-
5515016036100000000000	DEPRECIACION DE BIENES MUEBLES	-	893,222.45	-	893,222.45
5515501603610101000087851 10	ARCHIVERO A MEDIDA EMPOTRADO - Clave: PRE0005-0001, Folio: PRE0005 ([	-	131.22	-	131.22
5515501603610101000087951 10	TELEFONO INALAMBRICO 2 LINEAS - Clave: PRE0013-0001, Folio: PRE0013 (De	-	45.93	-	45.93
5515501603610101000088051 10	PERCHERO DE MADERA - Clave: PRE0020-0001, Folio: PRE0020 (Depreciación)	-	32.81	-	32.81
5515501603610101000088151 10	TRITURADOR DE PAPEL - Clave: PRE0021-0001, Folio: PRE0021 (Depreciación)	-	-	-	-
5515501603610101000088251 10	SILLA PARA VISITANTE TAPIZADAS COLOR NEGRO (LOTE DE 2 PIEZAS) - Clave: I	-	26.24	-	26.24
5515501603610101000088351 10	BANCAS DE MADERA COLOR NATURAL (LOTE DE 7 PZAS.) - Clave: PRE0028-00	-	-	-	-
5515501603610101000088456 60	CALENTADOR - Clave: PRE0037-0001, Folio: PRE0037 (Depreciación)	-	131.22	-	131.22
5515501603610101000088551 20	DESPACHADOR DE AGUA - Clave: MA0022-0001, Folio: MA0022 (Depreciación	-	32.81	-	32.81
5515501603610101000088651 10	MUEBLE DE MADERA COLOR NATURAL CHAPA CON 2 PUERTAS - Clave: SI0002	-	78.73	-	78.73
5515501603610101000088751 20	DESPACHADOR DE AGUA - Clave: PRE0038-0001, Folio: PRE0038 (Depreciación	-	-	-	-
5515501603610101000088851 50	EQUIPO DE COMPUTO PC GHIA FRONTIER SLIM INTEL CORE 15 SERIE: 396954	-	-	-	-
5515501603610101000088951 10	TELEFONO PANASONIC COLOR NEGRO SERIE No. 8CBAA048383 - Clave: SI001	-	5.91	-	5.91
5515501603610101000089051 50	REGULADOR CDP NEGRO CON BLANCO 200110-3071026 - Clave: SI0021-0001	-	-	-	-
5515501603610101000089151 10	ARCHIVERO DE MADERA EMPOTRADO - Clave: DM0002-0001, Folio: DM0002	-	65.61	-	65.61
5515501603610101000089251 50	MULTIFUNCIONAL EPSON L5190 - Clave: IMU0005-0001, Folio: IMU0005 (Dep	-	-	-	-
5515501603610101000089351 50	R-URP 508 500 VA/250 WATTS (REGULADOR) - Clave: SE0009-0001, Folio: SEC	-	52.49	-	52.49
5515501603610101000089451 20	NICHO CON BANDERA - Clave: SE0010-0001, Folio: SE0010 (Depreciación)	-	-	-	-
5515501603610101000089551 10	ARCHIVERO DE MADERA SOBRE MEDIDA - Clave: SE0011-0001, Folio: SE0011	-	78.73	-	78.73
5515501603610101000089651 50	MULTIFUNCIONAL EPSON L5190 - Clave: SE0008-0001, Folio: SE0008 (Depreci	-	-	-	-
5515501603610101000089751 10	MUEBLE SOBRE DISEÑO COLOR NATURAL CON CAJONES Y ENTREPAÑOS - Clav	-	65.61	-	65.61
5515501603610101000089851 10	CENTRO DE TRABAJO COLOMBIA - Clave: TE0011-0001, Folio: TE0011 (Deprec	-	-	-	-
5515501603610101000089951 10	SILLA EJECUTIVA LYON - Clave: TE0019-0001, Folio: TE0019 (Depreciación)	-	-	-	-
5515501603610101000090051 10	SILLA EJECUTIVA CAPADOCIA - Clave: TE0021-0001, Folio: TE0021 (Depreciació	-	-	-	-
5515501603610101000090151 50	PC GHIA FRONTIER SLIM CON BOCINAS INTEGRADAS - Clave: TE0028-0001, Fo	-	-	-	-
5515501603610101000090251 50	COMPUTADORA TODO EN UNO No. SERIE 3CR251192L - Clave: TE0029-0001,	-	-	-	-
5515501603610101000090351 10	TELEFONO PANASONIC KX-TC500 ME COLOR NEGRO S: 13EPAA185429 - Clave	-	-	-	-
5515501603610101000090451 10	TEL. ALAMB PANASONIC KXTS108 SERIE No. 8DAKM081993 - Clave: TE0033-0	-	26.24	-	26.24
5515501603610101000090551 10	TEL. ALAMB DOS LINEAS MOTOROLA SERIE No. 2LXW8009318 - Clave: TE0034	-	13.12	-	13.12
5515501603610101000090651 10	R-URP 508 500 VA/250 WATTS (REGULADOR) - Clave: TE0045-0001, Folio: TEC	-	-	-	-

MUNICIPIO DE MADERO
BALANZA DE COMPROBACION DE LA CUENTA 10000-0160 A LA CUENTA 93000-1603
ACUMULADA AL MES DE DICIEMBRE DEL 2025
A NIVEL DE CUENTAS DE DETALLE

CUENTACONTABLE	DESCRIPCION	SALDO INICIAL	DEBE	HABER	SALDO FINAL
55155016036101010000 9075110	RESTIRADOR TELESCOPICO 80 X 120 CON BANCO DE MADERA - Clave: OP0007	-	-	-	-
55155016036101010000 9105150	MULTIFUNCIONAL KONICA BIZHUB C308 NVOS: A7PY01700292 EQUIPO DIGIT	-	-	-	-
55155016036101010000 9115150	REGULADOR SOLA BASIC MICROVOLT VA2000 - Clave: OP0032-0001, Folio: Of	-	-	-	-
55155016036101010000 9125150	PLOTTER HP DESIGNJET T830 24 PULGADAS 60 CM MULTIFUNCIONAL 4 TINTA	-	3,936.60	-	3,936.60
55155016036101010000 9135210	PROYECTOR INFOCUS IN 112XA 3600LUM S: CHNJ84700224 - Clave: OP0036-(	-	-	-	-
55155016036101010000 9145110	MUEBLE CON 2 DIVISIONES COLOR CAOBA - Clave: MA0002-0001, Folio: MA0	-	65.61	-	65.61
55155016036101010000 9155110	ARCHIVERO CON 4 DIVISIONES COLOR CAOBA - Clave: MA0003-0001, Folio: M	-	131.22	-	131.22
55155016036101010000 9165110	ARCHIVERO DE MADERA EMPOTRADO - Clave: MA0004-0001, Folio: MA0004	-	131.22	-	131.22
55155016036101010000 9175110	ESCRITORIO COLOR PAJA CON NEGRO - Clave: MA0009-0001, Folio: MA0009 (	-	32.81	-	32.81
55155016036101010000 9185110	ESCRITORIO COLOR GRIS Y LA PARTE SUPERIOR CAFÉ - Clave: MA0010-0001, F	-	32.81	-	32.81
55155016036101010000 9195110	SILLA SECRETARIAL DE PIEL COLOR NEGRO CON CODERA Y RESPALDO ALTO (2	-	32.81	-	32.81
55155016036101010000 9205110	SILLA ACOJINADA PARA VISITANTE NEGRA - Clave: MA0014-0001, Folio: MA0(	-	19.68	-	19.68
55155016036101010000 9215120	DESPACHADOR DE AGUA - Clave: SI0013-0001, Folio: SI0013 (Depreciación)	-	-	-	-
55155016036101010000 9225110	SILLON CON CODERA TIPO PIEL - Clave: DS0010-0001, Folio: DS0010 (Depreciá	-	26.24	-	26.24
55155016036101010000 9235120	CAFETERA DE METAL ELECTRICA GRIS/NEGRO - Clave: DS0019-0001, Folio: DS	-	-	-	-
55155016036101010000 9245150	COMPUTADORA AIO COLOR BLANCO - Clave: SP0024-0001, Folio: SP0024 (De	-	-	-	-
55155016036101010000 9255150	COMPUTADORA DE ESCRITORIO ACTECK - Clave: SP0025-0001, Folio: SP0025	-	-	-	-
55155016036101010000 9265110	TELEFONO INALAMBRICO 3 LINEAS - Clave: SP0030-0001, Folio: SP0030 (Depr	-	-	-	-
55155016036101010000 9275660	ESTUFA 4 QUEMADORES - Clave: PC0028-0001, Folio: PC0028 (Depreciación)	-	-	-	-
55155016036101010000 9285150	REPETIDOR DIGITAL DMR KENWOOD - Clave: SP0043-0001, Folio: SP0043 (De	-	2,624.40	-	2,624.40
55155016036101010000 9295660	REFRIGERADOR MARCA HISENSE COLOR GRIS - Clave: SP0063-0001, Folio: SPC	-	-	-	-
55155016036101010001 6555190	BOMBA ELECTRICA - Clave: 51900000079, Folio: OF0069 (Depreciación)	-	-	-	-
55155016036101010001 6565190	BOMBA PERIFERICA - Clave: 51900000080, Folio: OF0070 (Depreciación)	-	-	-	-
55155016036101010001 6575190	BOMBA SUMERGIBLE - Clave: 51900000081, Folio: OF0071 (Depreciación)	-	-	-	-
55155016036101010001 6585190	BOMBA SUMERGIBLE - Clave: 51900000082, Folio: OF0072 (Depreciación)	-	-	-	-
55155016036101010001 6595190	BOMBA SUMERGIBLE - Clave: 51900000083, Folio: OF0072 (Depreciación)	-	-	-	-
55155016036101010001 6605190	BOMBA PERIFERICA - Clave: 51900000084, Folio: OF0070 (Depreciación)	-	-	-	-
55155016036101010001 7225420	SEMIRREMOLQUE TIPO VOLTEO - Clave: 54200000002, Folio: MA0036 (Depre	-	96,000.00	-	96,000.00
55155016036101010001 7945210	VENTA DE IPHONE 15 PRO MAX - Clave: 52100000035, Folio: DC0019-0001 (D	-	5,568.00	-	5,568.00
55155016036108110000001 5230	CAMARA DIGITAL SX60 16MP 65X ZOOM OPTICO CANON - Clave: DIF0027-000	-	-	-	-
55155016036108110000003 5110	ARCHIVERO METALICO CON 4 GAVETAS TAMAÑO OFICIO COLOR NEGRO - Cla	-	98.42	-	98.42
55155016036108110000004 5110	ARCHIVERO 2 GAVETAS, LINEA TRADICIONAL COLOR NOGAL - Clave: PRE0003	-	65.61	-	65.61
55155016036108110000005 5110	CREDENZA DE ENCINO 16 X 45 X 80 CON DOS PUERTAS COLOR NATURAL - Cla	-	65.61	-	65.61
55155016036108110000006 5110	ESCRITORIO DE ENCINO 90 X 200 X 75 CON 6 CAJONES, COLOR NATURAL - Cla	-	229.64	-	229.64
55155016036108110000007 5110	ESCRITORIO BLACK DE CRISTAL - Clave: DC0004-0001, Folio: DC0004 (Depreci	-	19.68	-	19.68
55155016036108110000008 5110	SILLA DE TRABAJO TRUE INNOVATIONS COLOR NEGRO C/BRAZOS IMIT. PIEL - (	-	-	-	-
55155016036108110000009 5110	SILLA RACING DYNAMIC - Clave: PRE0011-0001, Folio: PRE0011 (Depreciación	-	-	-	-
55155016036108110000010 5110	MESA CENTRAL DE ENCINO - Clave: PRE0008-0001, Folio: PRE0008 (Depreciac	-	26.24	-	26.24
55155016036108110000011 5110	MUEBLE DE METAL PARA ALMACENAJE CON CAJONES PLASTICOS MESSAGE S	-	19.68	-	19.68
55155016036108110000012 5110	LAPTOP HP 15-AC132LAT - Clave: PRE0012-0001, Folio: PRE0012 (Depreciació	-	-	-	-
55155016036108110000013 5140	ACTA DE ELEVACION A MUNICIPIO - Clave: PRE0014-0001, Folio: PRE0014 (De	-	-	-	-
55155016036108110000014 5130	DECRETO DE ERECCION A MUNICIPIO - Clave: PRE0015-0001, Folio: PRE0015 (	-	-	-	-
55155016036108110000015 5130	LITOGRAFIA DE FORJADORES DEL MUNICIPIO - Clave: PRE0016-0001, Folio: PR	-	-	-	-
55155016036108110000016 5130	PINTURA AL OLEO DE ESCUDO OFICIAL DE MUNICIPIO - Clave: PRE0017-0001,	-	-	-	-
55155016036108110000017 5130	PINTURA AL OLEO DE GENERAL GERTRUDIS G. SANCHEZ - Clave: PRE0018-000	-	-	-	-
55155016036108110000018 5130	NICHO DE PINO 25 X 45 PARA BANDERA CON BANDERA INCLUIDA - Clave: PRE	-	-	-	-
55155016036108110000019 5110	ARCHIVERO DE MADERA 2 GAVETAS CON CHAPA - Clave: PRE0022-0001, Folio	-	32.81	-	32.81
55155016036108110000020 5110	ESCRIITORIO EN "L" VELVET DE CRISTAL - Clave: PRE0025-0001, Folio: PRE002	-	72.17	-	72.17
55155016036108110000021 5110	MUEBLE A MEDIDA COLOR NATURAL SIN CAJONES CON DIVISIONES - Clave: PI	-	82.01	-	82.01
55155016036108110000022 5110	SILLA DE TRABAJO TRUE INNOVATIONS COLOR NEGRO C/BRAZOS IMIT. PIEL - (	-	-	-	-
55155016036108110000023 5110	CAJON DE MADERA PARA C.P.U. - Clave: PRE0033-0001, Folio: PRE0033 (Depr	-	13.12	-	13.12
55155016036108110000024 5210	CONMUTADOR PANASONIC MODELO KX-TES824 - Clave: PRE0031-0001, Folio	-	196.83	-	196.83
55155016036108110000025 5150	SWITCH-TP LINK 24 PTOS. 10/100 (PARA CONMUTADOR) - Clave: PRE0034-00	-	-	-	-
55155016036108110000026 5150	EQUIPO DE COMPUTO HP AIO - Clave: PRE0029-0001, Folio: PRE0029 (Deprec	-	-	-	-
55155016036108110000027 5110	ARCHIVERO DE 4 CAJONES DE MADERA COLOR MIEL - Clave: SI0001-0001, Fol	-	32.81	-	32.81
55155016036108110000028 5110	ESCRITORIO MADERA COLOR MIEL CON RALLAS, 6 CAJONES CON CRISTAL. - Cl	-	118.10	-	118.10
55155016036108110000030 5110	ESCRITORIO TIPO ESCUADRA COLOR NEGRO-CAOBA - Clave: SI0015-0001, Foli	-	118.10	-	118.10
55155016036108110000033 5110	SILLON EJECUTIVO LINEA P.MOD.E100 - Clave: SP0042-0001, Folio: SP0042 (D-	-	-	-	-
55155016036108110000035 5150	COMPUTADORA HP COMPAC 6000 AIO DECORE 2.8 TODO EN 1 SERIE No. MXI	-	-	-	-
55155016036108110000038 5150	IMPRESORA EPSON INYECCION DE TINTA A COLOR L-310 - Clave: DR0020-000	-	-	-	-
55155016036108110000039 5150	EPSON MULTIFUNCIONAL INYECCION TITNTA A COLOR 5760 X 1440 DPI - Clav	-	-	-	-
55155016036108110000040 5230	CAMARA DIGITAL NIKKON COOL PIX S2900 NG - Clave: SI0020-0001, Folio: SI0	-	-	-	-
55155016036108110000041 5110	ARCHIVERO DE MADERA DE PINO TRES GAVETAS - Clave: SE0001-0001, Follo:	-	45.93	-	45.93
55155016036108110000042 5110	ARCHIVERO METALICO CON 3 GAVETAS CON CHAPA COLOR AZUL TURQUEZA	-	-	-	-
55155016036108110000043 5110	ESCRITORIO DE METAL AMARILLO 1.50 X 76 TRES CAJONES - Clave: SE0012-00	-	52.49	-	52.49
55155016036108110000044 5110	ESTACION DE TRABAJO INFORMATICO DE RINCON WESTMOUNT / BESTAR - Cl	-	262.44	-	262.44
55155016036108110000045 5110	SILLA SECRETARIAL MOD. E90N BRAZOS AJUSTABLES TELA CREPE PLUS CEREZ	-	-	-	-
55155016036108110000046 5110	SILLA EJECUTIVA IMITACION PIEL NEGRA - Clave: SE0004-0001, Folio: SE0004 (	-	-	-	-
55155016036108110000047 5210	TELEFONO MULTIMEDIA PANASONIC MODELO KX-T7730X S:4HBSC313988 - C	-	52.49	-	52.49
55155016036108110000049 5150	COMPUTADORA HP - Clave: SE0006-0001, Folio: SE0006 (Depreciación)	-	-	-	-
55155016036108110000051 5150	MULTIFUNCIONAL EPSON L380 X34N297665 - Clave: TENAC0009-0001, Folio:	-	-	-	-
55155016036108110000052 5150	MULTIFUNCIONAL BROTHER DCP-T310 27PPM TINTA CONTINUA - Clave: CC0(	-	-	-	-
55155016036108110000053 5190	MAQUINA DE ESCRIBIR ELECTRICA IBM S:11-12000 - Clave: SE0016-0001, Folk	-	-	-	-
55155016036108110000055 5110	ARCHIVERO NEGRO-GRAFITO DE 4 GAVETAS - Clave: CO0001-0001, Folio: COC	-	-	-	-
55155016036108110000056 5110	ARCHIVERO COLOR GRIS/CAFE OBSCURO DE TRES GAVETAS - Clave: DC0001-C	-	26.24	-	26.24
55155016036108110000057 5110	MUEBLE A MEDIDA COLOR NATURAL S/ CAJONES CON DIVISIONES FIJO A LA P	-	39.37	-	39.37
55155016036108110000058 5110	ESCRITORIO CENTRO DE TRABAJO ACERO GRIS CON CRISTAL - Clave: CO0004-(	-	65.61	-	65.61
55155016036108110000059 5110	SILLON GERENCIAL C/DESCANSA BRAZOS DE PLASTICO, PIEL IMITACION COLO	-	59.05	-	59.05
55155016036108110000060 5110	COMPUTADORA HP 100B AIO PC E350 TODO EN 1 SERIE No. 4CS11309GT - Cl	-	-	-	-
55155016036108110000061 5220	TELEFONO ALAMBVTECH FENIX 100 NB - Clave: CO0011-0001, Folio: CO0011 (	-	6.56	-	6.56
55155016036108110000062 5190	SUMADORA OLIVETTI OFFICE OLIPRINT-34 - Clave: CO0013-0001, Folio: CO00	-	3.28	-	3.28
55155016036108110000063 5110	ARCHIVERO 2 GAVETAS, COLOR NEGRO Y VINO AGLOMERADA - Clave: TE0003	-	26.24	-	26.24
55155016036108110000064 5110	ARCHIVERO DE AGLOMERADO COLOR MIEL CON 2 GAVETAS - Clave: TE0002-(	-	32.81	-	32.81
55155016036108110000065 5110	ARCHIVERO DE AGLOMERADO COLOR VINO CON 3 GAVETAS - Clave: TE0004-(	-	52.49	-	52.49
55155016036108110000066 5110	MUEBLE FIJO DE MADERA COLOR NATURAL PARA ARCHIVO C/3 ENTREPAÑOS	-	26.24	-	26.24
55155016036108110000067 5110	MUEBLE FIJO DE MADERA PARA ARCHIVO EN ESQUINA - Clave: TE0006-0001,	-	65.61	-	65.61
55155016036108110000069 5110	ESCRITORIO W DE MADERA 6 GAVETAS COLOR NATURAL - Clave: PC0004-000	-	32.81	-	32.81
55155016036108110000071 5110	ESCRITORIO DE MADERA CON PORTATECLADO Y ENTREPAÑOS NEGRO/MIEL -	-	19.68	-	19.68
55155016036108110000072 5110	MUEBLE PARA COMPUTADORA CON PORTATECLADO COLOR NATURAL - Clave	-	26.24	-	26.24
55155016036108110000073 5110	ESCRITORIO EJECUTIVO LINEA METALICA DOMANI 1.40 X 75 X 75, COLOR NEG	-	59.05	-	59.05
55155016036108110000074 5110	ESCRITORIO SECRETARIAL - Clave: TE0010-0001, Folio: TE0010 (Depreciación)	-	65.61	-	65.61
55155016036108110000075 5110	SILLON PARA OFICINA, COLOR NEGRO, GIRATORIO C/BRAZOS IMIT. PIEL - Clav	-	19.68	-	19.68
55155016036108110000076 5110	SILLON IMIT. PIEL NEGRO C/BRZOS GIRATORIO - Clave: TE0015-0001, Folio: TE	-	32.81	-	32.81
55155016036108110000077 5110	SILLA GERENCIAL IMITACION PIEL NEGRA C/CODERAS - Clave: TE0012-0001, F	-	-	-	-
55155016036108110000078 5110	SILLA P/VISITANTE SIN BRAZOS MOD.A-135 TELA COLOR NEGRO - Clave: TE00	-	3.28	-	3.28

MUNICIPIO DE MADERO
BALANZA DE COMPROBACION DE LA CUENTA 10000-0160 A LA CUENTA 93000-1603
ACUMULADA AL MES DE DICIEMBRE DEL 2025
A NIVEL DE CUENTAS DE DETALLE

CUENTACONTABLE	DESCRIPCION	SALDO INICIAL	DEBE	HABER	SALDO FINAL
5515501603610811000000795110	SILLA DE MADERA COLOR NATURAL - Clave: TE0016-0001, Folio: TE0016 (Dep	-	3.28	-	3.28
5515501603610811000000805110	SILLA DE TRABAJO DE TELA - NEGRO - Clave: TE0017-0001, Folio: TE0017 (Dep	-	52.49	-	52.49
5515501603610811000000815110	SILLA DE TRABAJO DE TELA - NEGRO - Clave: TE0018-0001, Folio: TE0018 (Dep	-	52.49	-	52.49
5515501603610811000000825150	COMPUTADORA DESKTOP HP 120-1018 COLOR NEGRO TODO EN 1 S:00192-1	-	-	-	-
5515501603610811000000835150	SERVIDOR SISTEMA DE CONTABILIDAD - Clave: TE0023-0001, Folio: TE0023 (D	-	-	-	-
5515501603610811000000855150	AL IN ONE HP 20-R153LA TOUCH No. SERIE 4CE605048J - Clave: TE0024-0001,	-	-	-	-
5515501603610811000000865150	TABLET SAMSUNG GALAXY TAB. 8 GB - Clave: TE0030-0001, Folio: TE0030 (De	-	-	-	-
5515501603610811000000875150	IMPRESORA HP DESKJET D2660f/786 s/scn061FD17X 1660 - Clave: TE0035-00	-	-	-	-
5515501603610811000000885150	IMPRESORA HP LASER JET P2035NF/827 s/scnb9f3553 - Clave: TE0036-0001, F	-	-	-	-
5515501603610811000000895150	IMPRESORA MULTIFUNCIONAL EPSON L555 WI COLOR NEGRO - Clave: TE0037	-	-	-	-
5515501603610811000000905150	MULTIFUNCIONAL MFC MF6180DW LASER MONO 35 PP PERP DUPLEX WIFI 2	-	-	-	-
5515501603610811000000935190	CAJA FUERTE DE SEGURIDAD 12,7 LITROS SENTRY SAFE - Clave: TE0046-0001,	-	328.05	-	328.05
5515501603610811000000945190	NO BREAK CAPACIDAD DE POTENCIA DE SALIDA 1600 VA. TIEMPO TIPICO DE F	-	-	-	-
5515501603610811000000955190	REGULADOR NOBREAK COLOR NEGRO - Clave: TE0044-0001, Folio: TE0044 (D	-	-	-	-
5515501603610811000000965110	ESTANTE DE METAL COLOR GRIS - Clave: TE0051-0001, Folio: TE0051 (Depreci	-	26.24	-	26.24
5515501603610811000000975190	MAQUINA DE ESCRIBIR OLYMPIA ELECTRICA CONFORTYPE MD-64K S:0468095	-	-	-	-
5515501603610811000000985190	SUMADORA CANON - Clave: TE0048-0001, Folio: TE0048 (Depreciación)	-	-	-	-
5515501603610811000001025190	ENGARGOLADORA PARA ARILLO METALICO - Clave: TE0049-0001, Folio: TE00	-	328.05	-	328.05
5515501603610811000001035110	ARCHIVERO 2 GAVETAS, COLOR NEGRO Y VINO AGLOMERADA - Clave: TE0001	-	9.84	-	9.84
5515501603610811000001045110	ESCRITORIO 150 X 66 METALICO COLOR GRIS 5 GAVETAS - Clave: TE0052-000	-	32.81	-	32.81
5515501603610811000001055110	MUEBLE DE MADERA BAJO SUPERFICIE LINEA TRADICIONAL COLOR NATURAL	-	26.24	-	26.24
5515501603610811000001065110	SILLA DE TRABAJO DE TELA - NEGRO - Clave: TE0057-0001, Folio: TE0057 (Dep	-	164.03	-	164.03
5515501603610811000001075110	SILLON GERENCIAL COLOR NEGRO GIRATORIO, C/BRAZOS - Clave: TE0056-000	-	19.68	-	19.68
5515501603610811000001095150	COMPUTADORA PREMIUM MULTIMEDIA SISTEMA S: BOR631106637 ENSAME	-	-	-	-
5515501603610811000001105150	COMPUTADORA LAPTOP HP DV6721LA SERIE No:CNF8183V35 NOTEBOOK HP	-	-	-	-
5515501603610811000001115150	COMPUTADORA DESKTOP HP 120-1018 COLOR NEGRO TODO EN 1 S:4CS1470	-	-	-	-
5515501603610811000001125150	COMPUTADORA HP TODO EN 1 COLOR NEGRO S:4CS21809W1 - Clave: TE006	-	-	-	-
5515501603610811000001135150	HP LASER JET PRO MFPM 426 DW - Clave: TE0064-0001, Folio: TE0064 (Depre	-	-	-	-
5515501603610811000001145150	IMPRESORA HP DESKJET D2660f/786 s/scn061FD17X 1660 - Clave: TE0063-00	-	-	-	-
5515501603610811000001155650	TELEFONO PANASONIC MULTILINEA KX-T7730 COLOR BEIGE - Clave: TE0062-0	-	3.28	-	3.28
5515501603610811000001165190	DISPENSADOR DE AGUA MODELO MWDF13 ACUASTAR - Clave: TE0066-0001,	-	26.24	-	26.24
5515501603610811000001175110	MESA PERSONAL 76 CM X 51 CM LIFETIME - Clave: TE0054-0001, Folio: TE005	-	3.28	-	3.28
5515501603610811000001195110	ARCHIVERO METALICO 3 GAVETAS COLOR ARENA - Clave: OF0001-0001, Folio	-	13.12	-	13.12
5515501603610811000001205110	ESCRITORIO METALICO 6 CAJONES COLOR ARENA PARTE SUPERIOR DE CRISTA	-	26.24	-	26.24
5515501603610811000001215110	ESCRITORIO SECRETARIAL 02 CAJONES ARENA METALICO PARTE SUPERIOR DE	-	19.68	-	19.68
5515501603610811000001225110	MUEBLE DE HERRERIA COLOR BLANCO - Clave: OF0002-0001, Folio: OF0002 ([	-	32.81	-	32.81
5515501603610811000001235110	SILLA NAJERA IMPERIO 1" CROMADA - Clave: OF0011-0001, Folio: OF0011 (De	-	-	-	-
5515501603610811000001245110	SILLA ACOJINADA DE TELA COLOR NEGRO CON BRAZOS TUBULAR - Clave: OF0	-	-	-	-
5515501603610811000001265230	CAMARA DIGITAL MARCA SONY C/ESTUCHE AZUL DSC-S750 SERIE No. 513545	-	-	-	-
5515501603610811000001275150	COMPUTADORA HP 100 B PC E350 AMD DCORE 1.66HZ/DVD+RW/W7STR SER	-	-	-	-
5515501603610811000001295190	GABINETE PORTALLAVERO - Clave: OF0010-0001, Folio: OF0010 (Depreciación	-	-	-	-
5515501603610811000001305670	ESCALERA DE ALUMINIO EXTENSION DE 24 ESCALONES * - Clave: OF0020-000	-	52.49	-	52.49
5515501603610811000001315670	ESCALERA EXTRA LARGA DE FIBRA DE VIDRIO * - Clave: OF0021-0001, Folio: O	-	98.42	-	98.42
5515501603610811000001325670	ESCALERA TIJERA MINI - Clave: OF0022-0001, Folio: OF0022 (Depreciación)	-	39.37	-	39.37
5515501603610811000001335610	FUMIGADORA DE MOTOR GIFRELLI C 72 TIEMPOS MOD. NUVOLA J 34 - Clave:	-	-	-	-
5515501603610811000001345670	PODADORA AUTOMATICA DE MOTOR H. 9440B (UNIDAD DEPORTIVA) - Clave:	-	-	-	-
5515501603610811000001365670	CORTA SETOS STIHL HS-45 - Clave: OF0026-0001, Folio: OF0026 (Depreciación	-	59.05	-	59.05
5515501603610811000001375670	GUIRO COLOR NARANJA - Clave: OF0027-0001, Folio: OF0027 (Depreciación)	-	98.42	-	98.42
5515501603610811000001395670	LAVADO Y ENGRASADO: CUBETA BOMBA ACEITE COLOR ROJO. CUBETA ENGR	-	196.83	-	196.83
5515501603610811000001405670	ESCALERA TIJERA AMARILLO TSP-10 9 ESC. ESCA. ALUMINIO - Clave: OF0024-0	-	65.61	-	65.61
5515501603610811000001415670	GATO MECANICO DE 4 TONELADAS - Clave: OF0038-0001, Folio: OF0038 (Dep	-	-	-	-
5515501603610811000001425670	DESMALEZADOR KINRO RECTA 26CC - Clave: OF0028-0001, Folio: OF0028 (De	-	-	-	-
5515501603610811000001435670	DESBROZADORA 746 T/71 PROFESIONAL - Clave: OF0029-0001, Folio: OF0029	-	-	-	-
5515501603610811000001445620	COMPRESOR A GASOLINA 7 HP 108 LITROS - Clave: OF0040-0001, Folio: OF00	-	196.83	-	196.83
5515501603610811000001465670	MOTOSIERRA MARCA STIHL COLOR NARANJA MS170/170 C. D71336 MOTOR	-	-	-	-
5515501603610811000001475190	ASPIRADORA MARCA, SHOP-VAC 12 GALONES U.S. 45.5 LITROS - Clave: OF004	-	-	-	-
5515501603610811000001495670	DESMALZADORA SHINDAIWA B450/AU5 41,5CC - Clave: OF0031-0001, Folio: (	-	-	-	-
5515501603610811000001505670	MULTIFUNCIONAL KAWASHIMA MONTANA 33 CC DESMALEZADORA - Clave: (	-	-	-	-
5515501603610811000001515670	HIDROLAVADORA AGUA FRIA MARCA APOLLO 2 IP - Clave: OF0042-0001, Folio	-	656.10	-	656.10
5515501603610811000001525670	DESBROZADORA OLEO-MAC POTENCIA/CILINDRADA 2.8 Cv 2.1 - Clave: OF003	-	-	-	-
5515501603610811000001535670	COMBO ROTOMARTILLO 650W + MINI - Clave: OF0043-0001, Folio: OF0043 ([	-	118.10	-	118.10
5515501603610811000001545670	CORTADORA DE METALES 14" C/10 DW0014 - Clave: OF0044-0001, Folio: OFC	-	65.61	-	65.61
5515501603610811000001555620	MAQUINA MUNDIAL 300E Y EQUIPO DE SOLDADURA - Clave: OF0045-0001, F	-	-	-	-
5515501603610811000001565690	MOTOBOMBA 2HP EVANS [MODELO VN001360E1PA56J) RASTRO - Clave: OFC	-	196.83	-	196.83
5515501603610811000001575290	TORO MECANICO - Clave: OF0036-0001, Folio: OF0036 (Depreciación)	-	-	-	-
5515501603610811000001585110	ARCHIVERO 4 CAJONES T/CARTA DE METAL COLOR ARENA - Clave: OP0001-00	-	39.37	-	39.37
5515501603610811000001595110	ARCHIVERO LINEA TRADICIONAL 4 GAVETAS OFICIO COLOR NOGAL - Clave: OF	-	52.49	-	52.49
5515501603610811000001605110	ESCRITORIO DE TORRE COLOR CAFE CON PORTA TECLADO - Clave: MAR0001-(	-	16.40	-	16.40
5515501603610811000001625110	ESCRITORIO ELEMENTS EJECUTIVO ROBLE COLOR CAFE - Clave: DS0004-0001,	-	39.37	-	39.37
5515501603610811000001635110	ESCRITORIO LISBOA C/PORTATECLADO EN TORRE COLOR CAFÉ C/NEG. - Clave	-	19.68	-	19.68
5515501603610811000001645110	ESCRITORIO MESA 150 X 60 PARA COMPUTADORA COLOR PAJA - Clave: DE00	-	-	-	-
5515501603610811000001655110	MESA GIRATORIA COLOR AMARILLO - Clave: RE0002-0001, Folio: RE0002 (Dep	-	3.28	-	3.28
5515501603610811000001675110	ESCRITORIO SECRETARIAL LINEA MONARCA NEGRO / CAOBA MEDIDAS 1.40x	-	131.22	-	131.22
5515501603610811000001685110	ESCRITORIO BLACK DE CRISTAL - Clave: PRE0007-0001, Folio: PRE0007 (Depre	-	59.05	-	59.05
5515501603610811000001695110	ESTACION D/TRAB EN[ESCRITORIO DE CRISTAL TEMPLADO COLOR CLARO NUM	-	65.61	-	65.61
5515501603610811000001705110	CENTRO DE TRABAJO ESTUDIO - Clave: RE0003-0001, Folio: RE0003 (Depreciа	-	13.12	-	13.12
5515501603610811000001715110	SILLA DE ENCINO BARNIZADA - Clave: OP0008-0001, Folio: OP0008 (Depreciac	-	1.31	-	1.31
5515501603610811000001725110	SILLA DE MADERA BARNIZADA - Clave: OP0009-0001, Folio: OP0009 (Depreciа	-	-	-	-
5515501603610811000001755110	SILLON SECRETARIAL NEGRO DE TELA CON RESPALDO ALTO - Clave: OP0011-0	-	6.56	-	6.56
5515501603610811000001765110	SILLA DE TRABAJO CONFORT TRUE INNOVATIONS C/BRAZOS IMITACION PIEL -	-	26.24	-	26.24
5515501603610811000001775110	SILLA SECRETARIAL COLOR NEGRO CON RESPALDO DE RED - Clave: OP0013-00	-	6.56	-	6.56
5515501603610811000001785110	SILLA SECRETARIAL COLOR NEGRO CON RESPALDO DE RED - Clave: DE0003-00	-	3.28	-	3.28
5515501603610811000001805110	SILLON GERENCIAL COLOR CAFE IMITACION PIEL - Clave: OP0014-0001, Folio:	-	6.56	-	6.56
5515501603610811000001825150	COMPUTADORA DESKTOP HP 20 TODO EN 1 SERIE 5CM5010281 - Clave: OP00	-	-	-	-
5515501603610811000001835150	COMPUTADORA DESKTOP HP 20 TODO EN 1 (TECLADO Y MOUSE) S:4CS2260K	-	-	-	-
5515501603610811000001845150	COMPUTADORA DESKTOP HP OMNI 120, CODIGO: 88711100458 SERIE: 4CS2	-	-	-	-
5515501603610811000001855150	AL IN ONE HP 20-R153LA TOUCH No. SERIE: 4CE6050470 - Clave: DIF0020-000	-	-	-	-
5515501603610811000001865150	AL IN ONE HP 20-R153LA TOUCH No. SERIE: 4CE605046Z - Clave: OP0021-000	-	-	-	-
5515501603610811000001875150	AL IN ONE HP 20-R153LA TOUCH No. SERIE: 4CE60504RR - Clave: DE0005-000	-	-	-	-
5515501603610811000001885150	AL IN ONE HP 20-R153LA TOUCH No. SERIE: 4CE6050481 - Clave: DM0009-000	-	-	-	-
5515501603610811000001895150	IMPRESORA MULTIFUNCIONAL MARCA SHARP MODELO MX-C300W - Clave: D	-	-	-	-
5515501603610811000001905150	COPIADORA E IMPRESORA HP MODELO PAGE WIDE PRO 5770DW (CON REGU	-	-	-	-
5515501603610811000001915150	ESCANER DUPLEX DS700D SERIE V63099B3S100904 BROTHER NEGRO - Clave:	-	32.81	-	32.81
5515501603610811000001925150	PLOTTER HP DESIGNJET T120 24 IN EPRINTER - Clave: OP0034-0001, Folio: OP	-	787.32	-	787.32
5515501603610811000001935650	TELEFONO PANASONIC UNILINEA MOD: kx-TS500MXW S:4IAFC628626 - Clave	-	3.28	-	3.28

MUNICIPIO DE MADERO
BALANZA DE COMPROBACION DE LA CUENTA 10000-0160 A LA CUENTA 93000-1603
ACUMULADA AL MES DE DICIEMBRE DEL 2025
A NIVEL DE CUENTAS DE DETALLE

CUENTACONTABLE	DESCRIPCION	SALDO INICIAL	DEBE	HABER	SALDO FINAL
55155016036108110000019451 90	NIVEL FINO C/CAJA NARANJA Y TRIPIE SOKKIA 391223 - Clave: OP0039-0001, I	-	196.83	-	196.83
55155016036108110000019551 90	TEODOLITO MARCA SOKKIA, MODELO KT-5 116, S:036417 CON CAJA NARANJ/	-	131.22	-	131.22
55155016036108110000019751 90	DISTANCIOMETRO DE 200 MTS. - Clave: OP0041-0001, Folio: OP0041 (Deprec	-	65.61	-	65.61
55155016036108110000019951 90	GPS MILIMETRICO MARCA SPECTRA - Clave: OP0042-0001, Folio: OP0042 (De	-	19,683.00	-	19,683.00
55155016036108110000020056 30	APISONADOR VIBRATORIO BS60-4As 24318578 - Clave: OP0043-0001, Folio: C	-	1,312.20	-	1,312.20
55155016036108110000020151 10	ESCRITORIO DE MADERA AMARILLO DOS CAJONES - Clave: MA0005-0001, Fol	-	32.81	-	32.81
55155016036108110000020251 10	ESTANTE DE MADERA COLOR NATURAL (MOSTRADOR) - Clave: MA0001-0001	-	19.68	-	19.68
55155016036108110000020351 10	SILLA GERENCIA PIEL CAFÉ - Clave: MA0008-0001, Folio: MA0008 (Depreciació	-	19.68	-	19.68
55155016036108110000020452 30	CAMARA DIGITAL SONY ESTUCHE COLOR NEGRO 2339838 - Clave: MA0017-0(	-	-	-	-
55155016036108110000020551 50	COMPUTADORA COMPAC TODO EN 1 SERIE No. 5CM23902BG - Clave: MA001	-	-	-	-
55155016036108110000020651 50	IMPRESORA EPSON MULTIFUNCIONAL SERIE S34YK495061 - Clave: MA0016-0	-	-	-	-
55155016036108110000020756 20	PLANTA DE SOLDAR CON MOTOR DE GASOLINA LINCOIN EQUIPADA (PRAXAIR	-	2,296.35	-	2,296.35
55155016036108110000020856 20	TANQUE PARA OXIGENO INDUSTRIAL (PARA PLANTA DE SOLDAR) PRAXAIR CO	-	262.44	-	262.44
55155016036108110000020951 90	REGULADOR DE VOLTAJE COLOR NEGRO - Clave: MA0018-0001, Folio: MA001	-	26.24	-	26.24
55155016036108110000021051 10	ESCRITORIO COLOR CAFE CON 2 CAJONES - Clave: MA0007-0001, Folio: MA00	-	6.56	-	6.56
55155016036108110000021151 10	ARCHIVERO DE MADERA DE 7 GAVETAS COLOR NATURAL - Clave: CA0001-000	-	45.93	-	45.93
55155016036108110000021251 10	ARCHIVERO METALICO MARVA 4 CAJONES COLOR ARENA - Clave: CA0002-000	-	32.81	-	32.81
55155016036108110000021351 50	MUEBLE DE MADERA 2 CAJONES CHAPA SEGURA - Clave: CA0003-0001, Folio:	-	32.81	-	32.81
55155016036108110000021451 50	ESCRITORIO SECRETARIAL CON 2 CAJONES COLOR MADERA Y NEGRO - Clave: (	-	26.24	-	26.24
55155016036108110000021551 50	MESA DE MADERA SOBRE MEDIDA 3x2.10 - Clave: CA0005-0001, Folio: CA000	-	65.61	-	65.61
55155016036108110000021651 65	SILLA SECRETARIAL COLOR CAFÉ - Clave: CA0006-0001, Folio: CA0006 (Deprec	-	6.56	-	6.56
55155016036108110000021756 50	TELEFONO PANASONIC COLOR NEGRO MODELO KX-TS550ME S:. 8KCKA00479	-	3.28	-	3.28
55155016036108110000021851 50	COMPUTADORA LENOVO C200 TODO EN 1 BLANCA SERIE No. VS30342393 - C	-	-	-	-
55155016036108110000022151 30	CUADRO DE J. TRINIDAD CORONA VARGAS 1ER. PRESIDENTE MPAL. DE MADE	-	-	-	-
55155016036108110000022351 30	CUADRO DEL GRAL. GERTRUDIS G. SANCHEZ - Clave: CA0031-0001, Folio: CA0	-	-	-	-
55155016036108110000022851 10	ARCHIVERO DE 2 CAJONES COLOR NEGRO CON CHAPA - Clave: DS0001-0001,	-	-	-	-
55155016036108110000022951 10	ESCRITORIO DE METAL CON MADERA C/4 GAVETAS 1.50 X 75 COLOR BEIGE - (	-	39.37	-	39.37
55155016036108110000023051 10	ESCRITORIO SECRETARIAL 1.20 X 0.70 X 0.75 METALICO GRIS - Clave: DS0003-	-	26.24	-	26.24
55155016036108110000023151 10	ESCRITORIO VARSOVIA CRISTAL - Clave: DS0005-0001, Folio: DS0005 (Depreci	-	39.37	-	39.37
55155016036108110000023351 10	SILLON EJECUTIVO MONARCA POST-FORMADO COLOR NEGRO - Clave: DS000	-	6.56	-	6.56
55155016036108110000023451 50	COMPUTADORA HPdx2450MT NEGRO/GRIS TODO EN 1 (TECLADO Y MOUSE)	-	-	-	-
55155016036108110000023551 50	COMPUTADORA DESKTOP LENOVO OFFICE H&S2010BUNDLE COLOR BLANCO	-	-	-	-
55155016036108110000023651 50	IMPRESORA - Clave: DS0016-0001, Folio: DS0016 (Depreciación)	-	-	-	-
55155016036108110000023756 50	TELEFONO ALAMBRICO VTECH - Clave: DS0015-0001, Folio: DS0015 (Deprecia	-	6.56	-	6.56
55155016036108110000023851 90	CAFETERA DE METAL ELECTRICA GRIS/NEGRO - Clave: CC0039-0001, Folio: CC	-	39.37	-	39.37
55155016036108110000023951 10	ANAQUEL E-100 5 ENTREPANOS COLOR GRIS - Clave: DS0021-0001, Folio: DSC	-	26.24	-	26.24
55155016036108110000024051 90	PINTARRON BLANCO COLOR GRIS CON METAL ALREDEDOR - Clave: DS0020-00	-	-	-	-
55155016036108110000024151 10	ARCHIVERO METALICO CON 4 GAVETAS COLOR NEGRO - Clave: DR0001-0001,	-	131.22	-	131.22
55155016036108110000024251 10	ESCRITORIO MODELO VIENA 51204 NEGRO / NATURAL - Clave: DR0004-0001,	-	39.37	-	39.37
55155016036108110000024351 10	ESCRITORIO NEBRASKA EN COLOR NATURAL CON PORTATECLADO - Clave: DR(	-	9.84	-	9.84
55155016036108110000024451 10	SILLA SECRETARIAL EJECUTIVA COLOR NEGRO DE TELA CON BRAZOS - Clave: D	-	26.24	-	26.24
55155016036108110000024551 10	SILLA CAPRI EJECUTIVA, FORRADA EN PLIANA COLOR NEGRO C/BRAZOS - Clav	-	6.56	-	6.56
55155016036108110000024651 10	SILLA SECRETARIAL COLOR GRIS - Clave: DR0014-0001, Folio: DR0014 (Deprec	-	-	-	-
55155016036108110000024751 10	SILLA SECRETARIAL MOD. E-90N CON BRAZOS AJUSTABLES TAPIZADA EN TELA	-	-	-	-
55155016036108110000024851 05	EQUIPO DE COMPUTO HP SERIE No. SNC751R76W LIS06S NEGRO/BEIGE - Clav	-	-	-	-
55155016036108110000024951 50	COMPUTADORA HP 18-1103, COLOR NEGRO S: 5CM2510DJG - Clave: DR0017	-	-	-	-
55155016036108110000025051 50	EQUIPO DE COMPUTO DESKTOP TODO EN UNO S: 3CR44490947 CON IMPRESO	-	-	-	-
55155016036108110000025256 50	TELEFONO ALAMBVTECH FENIX 100 NB - Clave: DR0019-0001, Folio: DR0019 (	-	6.56	-	6.56
55155016036108110000025352 10	2 BOCINAS COLOR GRIS C/BEIGE - Clave: DR0022-0001, Folio: DR0022 (Deprec	-	6.56	-	6.56
55155016036108110000025451 90	PINTARRON BLANCO - Clave: PC0026-0001, Folio: PC0026 (Depreciación)	-	-	-	-
55155016036108110000025551 90	NOBREAK SOLAR BASIC PROTECTOR LCD 450W SNC751R76 - Clave: DR0023-0	-	-	-	-
55155016036108110000025651 90	NOBREAK KOBLENZ 131001384 - Clave: DR0024-0001, Folio: DR0024 (Depreci	-	-	-	-
55155016036108110000025751 10	ARCHIVERO DE METAL C/3 GAVETAS COLOR ARENA - Clave: SP0001-0001, Fol	-	22.96	-	22.96
55155016036108110000025851 10	ARCHIVERO CEREZO C/2 GAVETAS COLOR CAOBA - Clave: SP0002-0001, Folio:	-	16.40	-	16.40
55155016036108110000025951 10	MUEBLE DE MADERA P/ARCHIVO COLOR MIEL 2 ENTREPAÑOS - Clave: SP0003	-	19.68	-	19.68
55155016036108110000026051 10	MOSTRADOR C/3 GAVETAS Y ENTREPAÑOS DE MADERA COLOR NOGAL - Clav	-	98.42	-	98.42
55155016036108110000026151 10	ESCRITORIO SECRETARIAL MADERA C/2 GAVETAS CON CHAPA COLOR CAOBA-	-	19.68	-	19.68
55155016036108110000026251 10	ESCRITORIO VARSOVIA COLOR NOGAL - Clave: SP0007-0001, Folio: SP0007 (D	-	19.68	-	19.68
55155016036108110000026351 10	MUEBLE DE MADERA TIPO CARRO DE COMPUTO MOBILE COLOR NATURAL - C	-	-	-	-
55155016036108110000026451 10	SILLA EJECUTIVA TELA NEGRA - Clave: SP0013-0001, Folio: SP0013 (Depreciaci	-	-	-	-
55155016036108110000026551 10	SILLA EJECUTIVA SKU 75975 - Clave: SP0021-0001, Folio: SP0021 (Depreciació	-	-	-	-
55155016036108110000026651 50	COMPUTADORA HP PAVILLION 18" (MONITOR Y MOUSE) S:CNC8421LH5 NEGI	-	-	-	-
55155016036108110000026751 50	EQUIPO DE COMPUTO INTEL CELERON QUADORE ACER DESKTOP TOUCH - Cla	-	-	-	-
55155016036108110000026851 50	MULTIFUNCIONAL EPSON XP-231 TC - Clave: BI0010-0001, Folio: BI0010 (Depr	-	-	-	-
55155016036108110000026951 90	PANTALLA DE PLASMA POLAROID DE 32" NEGRA - Clave: SP0031-0001, Folio:	-	-	-	-
55155016036108110000027051 90	PANTALLA DE PLASMA SONY COLOR NEGRO 32" - Clave: SP0032-0001, Folio: S	-	-	-	-
55155016036108110000027156 50	TELEFONO PANASONIC KX-T7703 COLOR BLANCO - Clave: SP0044-0001, Folio	-	-	-	-
55155016036108110000027251 10	ESQUINERO DE MADERA CON 3 ENTREPAÑOS COLOR NOGAL - Clave: SP0038-	-	59.05	-	59.05
55155016036108110000027451 10	ESCRITORIO MESA CONTROL DE SISTEMA 2 GAVETAS COLOR CAFÉ EN ESQUIN	-	98.42	-	98.42
55155016036108110000027551 90	PANTALLA DE PLASMA SAMSUNG 52" - Clave: SP0033-0001, Folio: SP0033 (De	-	-	-	-
55155016036108110000027656 50	TELEFONO PANASONIC KX-TS5500ME COLOR BLANCO - Clave: SP0029-0001, I	-	-	-	-
55155016036108110000027751 10	MESA DE MADERA COLOR CAFE (PASILLO DE LA COMANDANCIA) - Clave: SP00	-	1.31	-	1.31
55155016036108110000027851 90	LAVADORA MARCA DAEWOO dw130 - Clave: SP0062-0001, Folio: SP0062 (De	-	-	-	-
55155016036108110000028051 90	EQUIPO NO BREAK UPS APC PARA RESPALDO DE ENERGIA Y REGULADOR DE C	-	26.24	-	26.24
55155016036108110000028151 10	ARCHIVERO METALICO DE 3 GAVETAS COLOR ARENA - Clave: PC0001-0001, Fo	-	26.24	-	26.24
55155016036108110000028251 10	ARCHIVERO DE 3 GAVETAS METALICO COLOR GRIS - Clave: PC0002-0001, Folio	-	19.68	-	19.68
55155016036108110000028351 10	ESCRITORIO GRANDE COLOR MADERA CON LATERALES COLOR NEGRO - Clave	-	-	-	-
55155016036108110000028451 10	VITRINA PARA MEDICAMENTO DE MADERA CON CANCEL ALUMINIO COLOR B	-	26.24	-	26.24
55155016036108110000028551 30	ESCALERILLA DE 2 ESCALONES DE TUBO CROMADO - Clave: PC0025-0001, Folio	-	3.28	-	3.28
55155016036108110000028651 90	PINTARRON BLANCO - Clave: DR0025-0001, Folio: DR0025 (Depreciación)	-	-	-	-
55155016036108110000028756 50	TELEFONO PANASONIC KX-TG4111 INALAMBRICO - Clave: PC0010-0001, Folio	-	-	-	-
55155016036108110000028851 50	COMPUTADORA SAMSUNG ENSAMBLADO (MONITOR, TECLADO, MOUSE Y BO	-	-	-	-
55155016036108110000029051 90	MICROONDAS - Clave: PC0027-0001, Folio: PC0027 (Depreciación)	-	59.05	-	59.05
55155016036108110000029151 90	REGULADOR MARUSON NEGRO - Clave: PC0014-0001, Folio: PC0014 (Depreci	-	13.12	-	13.12
55155016036108110000029253 10	CAMILLA RIGIDA COLOR NARANJA - Clave: PC0049-0001, Folio: PC0049 (Depr	-	-	-	-
55155016036108110000029353 10	CAMILLA MARINA COLOR NARANJA - Clave: PC0041-0001, Folio: PC0041 (Dep	-	-	-	-
55155016036108110000029553 10	CARRO CAMILLA COLOR NARANJA - Clave: PC0042-0001, Folio: PC0042 (Depr	-	-	-	-
55155016036108110000029653 10	CARRO CAMILLA COLOR VERDE - Clave: PC0043-0001, Folio: PC0043 (Depreci	-	-	-	-
55155016036108110000029753 10	CAMILLA RIGIDA INFANTIL - Clave: PC0044-0001, Folio: PC0044 (Depreciación	-	-	-	-
55155016036108110000029853 10	CHALECO DE EXTRACCION COLOR NEGRO - Clave: PC0045-0001, Folio: PC004	-	-	-	-
55155016036108110000029953 10	TANQUES DE OXIGENO PORTATIL CHICO - Clave: PC0048-0001, Folio: PC0048	-	-	-	-
55155016036108110000030056 90	EXTINTOR YOLIS COLOR ROJO 35 KG. CON C/DIABLO - Clave: PC0032-0001, Fo	-	19.68	-	19.68
55155016036108110000030151 10	ARCHIVERO METALICO DE 4 CAJONES COLOR GRIS - Clave: DIF0001-0001, Foli	-	26.24	-	26.24
55155016036108110000030251 10	ARCHIVERO METALICO DE 4 CAJONES COLOR CREMA - Clave: DIF0003-0001, F	-	26.24	-	26.24
55155016036108110000030351 10	ESCRITORIO DE MADERA DE PARQUET DE 3 CAJONES COLOR NATURAL - Clave	-	32.81	-	32.81

MUNICIPIO DE MADERO
BALANZA DE COMPROBACION DE LA CUENTA 10000-0160 A LA CUENTA 93000-1603
ACUMULADA AL MES DE DICIEMBRE DEL 2025
A NIVEL DE CUENTAS DE DETALLE

CUENTACONTABLE	DESCRIPCION	SALDO INICIAL	DEBE	HABER	SALDO FINAL
5515501603610811000003045110	ESCRITORIO MESA DE MADERA COLOR NATURAL - Clave: DIF0008-0001, Folio	-	3.28	-	3.28
5515501603610811000003055110	MESA CUADRADA DE COLOR NATURAL - Clave: DIF0009-0001, Folio: DIF0009	-	3.28	-	3.28
5515501603610811000003065110	MOSTRADOR DE PINO MADERA BARNIZADA - Clave: DIF0002-0001, Folio: DIF(	-	19.68	-	19.68
5515501603610811000003075110	MUEBLE DE MADERA COLOR CAOBA CON 6 DIVISIONES - Clave: DIF0005-0001	-	19.68	-	19.68
5515501603610811000003085110	ESCRITORIO CON PORTA TECLADO, CREDENZA Y LIBRERO - Clave: DIF0006-00(	-	65.61	-	65.61
5515501603610811000003095110	SILLA SECRETARIAL GRIS - Clave: DIF0011-0001, Folio: DIF0011 (Depreciación)	-	1.31	-	1.31
5515501603610811000003105110	SILLA SECRETARIAL PISTON COLOR NEGRO - Clave: DIF0012-0001, Folio: DIF0(	-	-	-	-
5515501603610811000003115110	SILLA SECRETARIAL NEGRA FORRADA EN TELA C/BRAZOS - Clave: DIF0014-00(	-	6.56	-	6.56
5515501603610811000003125110	SILLON EJECUTIVO RESPALDO MEDIO MOD. E57 NEGRO - Clave: DIF0015-000	-	13.12	-	13.12
5515501603610811000003135110	SILLA SECRETARIAL COLOR NEGRO CON CODERAS - Clave: DIF0016-0001, Folio	-	-	-	-
5515501603610811000003145120	SOFA CAMA IMJ BETA COLOR GRIS - Clave: DIF0018-0001, Folio: DIF0018 (Dep	-	131.22	-	131.22
5515501603610811000003155150	COMPUTADOR HP 20 PAVILION TODO EN 1 NEGRA S:3CR319091X - Clave: DIF	-	-	-	-
5515501603610811000003165150	IMPRESORA HP DESKJET INK ADVANTAGE 2515 - Clave: DIF0024-0001, Folio: [	-	-	-	-
5515501603610811000003175150	FOTOCOPIADORA RICOH MP201 SPF SERIE:W3058700132 - Clave: DIF0025-0(	-	-	-	-
5515501603610811000003195650	TELEFONO PANASONIC MODELO KX-TS6LXW-1 S:3EAAA184903 - Clave: DIF00	-	6.56	-	6.56
5515501603610811000003205650	TELEFONO UNILINEAL PANASONIC MODELO KXTS500 ARENA - Clave: DIF0023	-	3.28	-	3.28
5515501603610811000003215190	REGULADOR NEGRO - Clave: DS0018-0001, Folio: DS0018 (Depreciación)	-	26.24	-	26.24
5515501603610811000003225190	GUILLOTINA BEIGE (GRIS) - Clave: DIF0029-0001, Folio: DIF0029 (Depreciación	-	26.24	-	26.24
5515501603610811000003235190	CAJA REGISTRADORA CAS COLOR NEGRO - Clave: DIF0031-0001, Folio: DIF003	-	52.49	-	52.49
5515501603610811000003245190	HIELERA ISLAND BREEZE CAPACIDAD DE 57 LITROS IGLOO - Clave: DIF0032-00(	-	19.68	-	19.68
5515501603610811000003255190	HIELERA MAXCOLD CON CAPACIDAD DE 156 LITROS IGLOO - Clave: DIF0033-0	-	39.37	-	39.37
5515501603610811000003265190	HIELERA MAXCOLD CON CAPACIDAD DE 156 LITROS IGLOO - Clave: DIF0034-0	-	-	-	-
5515501603610811000003275190	ENFRIADOR MABE EMD-PCCB GABINETE BLANCO - Clave: DIF0035-0001, Folio	-	98.42	-	98.42
5515501603610811000003285110	ARCHIVERO DE 4 CAJONES Y 1 PUERTA DE COLORES - Clave: DIF0039-0001, Fo	-	13.12	-	13.12
5515501603610811000003295110	SILLA PARA VISITANTE COLOR NEGRO - Clave: DIF0040-0001, Folio: DIF0040 ([	-	9.84	-	9.84
5515501603610811000003305110	ESCRITORIO DE MADERA COLOR CAOBA C/2 GAVETAS - Clave: DIF0038-0001,	-	19.68	-	19.68
5515501603610811000003315320	AMALGAMADOR LORMA S:0231000 - Clave: DIF0041-0001, Folio: DIF0041 (D	-	-	-	-
5515501603610811000003325620	COMPRESOR PARA EQUIPO DENTAL - Clave: DIF0042-0001, Folio: DIF0042 (De	-	-	-	-
5515501603610811000003335120	GABINETE CON TARJA DE METAL CON 2 PUERTAS - Clave: DIF0043-0001, Folio	-	65.61	-	65.61
5515501603610811000003345320	MATERIAL DE CURACION (PINZAS VARIAS Y ESPEJOS) - Clave: DIF0044-0001, F	-	-	-	-
5515501603610811000003355320	LAMPARA DE FOTOCURADO VIP JR AB000056 24" - Clave: DIF0045-0001, Folio	-	-	-	-
5515501603610811000003365190	DISPENSADOR DE AGUA - Clave: DIF0030-0001, Folio: DIF0030 (Depreciación)	-	32.81	-	32.81
5515501603610811000003375650	TELEFONO UNILINEAL PANASONIC KXTS500 SERIE No. 6HAAC941841 - Clave: I	-	-	-	-
5515501603610811000003385150	IMPRESORA HP DESK JET D2660 - Clave: IMU0003-0001, Folio: IMU0003 (Dep	-	-	-	-
5515501603610811000003395150	MULTIFUNCIONAL HP f4480 STH973B10XM SERIE. SCN9C2C259N - Clave: IMU	-	-	-	-
5515501603610811000003405110	ARCHIVERO 3 GAVETAS MD - Clave: IM0001-0001, Folio: IM0001 (Depreciació	-	19.68	-	19.68
5515501603610811000003415110	ARCHIVERO DE DOS GAVETAS TAMANO OFICIO METALICO, COLOR ARENA - Cl	-	-	-	-
5515501603610811000003425110	ESCRITORIO MODELO BERNA - Clave: DM0004-0001, Folio: DM0004 (Depreci	-	19.68	-	19.68
5515501603610811000003435110	ESCRITORIO DE AGLOMERADO COLOR MADERA CON 2 CAJONES - Clave: CO0(	-	19.68	-	19.68
5515501603610811000003445110	BANCA DE ESPERA DE 4 SILLAS COLOR ROJO - Clave: DM0005-0001, Folio: DM	-	32.81	-	32.81
5515501603610811000003455110	SILLA SECRETARIAL COLOR NEGRA - Clave: MAR0002-0001, Folio: MAR0002 (D	-	3.28	-	3.28
5515501603610811000003465110	BANCO GIRATORIO METALICO - Clave: DM0007-0001, Folio: DM0007 (Deprec	-	19.68	-	19.68
5515501603610811000003475110	SILLA SECRETARIAL NEGRA CON AJUSTES - Clave: DM0008-0001, Folio: DM00(	-	13.12	-	13.12
5515501603610811000003485650	TELEFONO PANASONIC COLOR NEGRO SERIE No. 1LAKB098877 - Clave: DM00	-	1.31	-	1.31
5515501603610811000003495150	IMPRESORA HP MUTLTIFUNCIONAL SN418170PD BLANCO C/NEGRO - Clave: D	-	-	-	-
5515501603610811000003505310	BASCULA CON ESTADIMETRO - Clave: DM0013-0001, Folio: DM0013 (Depreci	-	-	-	-
5515501603610811000003515310	BASCULA PEDIATRA DE BRAZO P - Clave: DM0014-0001, Folio: DM0014 (Depr	-	-	-	-
5515501603610811000003525310	ESTETOSCOPIO LITTMAN INFANTIL 3M CARBE VERDE - Clave: DM0015-0001, F	-	-	-	-
5515501603610811000003535310	ESTETOSCOPIO LITTMAN PEDIATRICO 3 M NEGRO - Clave: DM0016-0001, Foli	-	-	-	-
5515501603610811000003545310	LAMPARA DE QUIROFANO CHICOTE C/PANTALLA GRANDE RMG - Clave: DM0(	-	-	-	-
5515501603610811000003555310	MEGATOSCOPIO 01 ESTANDAR - Clave: DM0018-0001, Folio: DM0018 (Depre	-	-	-	-
5515501603610811000003565310	MESA DE CURACIONES DE MAYO C/CHAR. TUBO CROMADO C/RUEDA - Clave:	-	-	-	-
5515501603610811000003575310	MESA PASTEUR (MESA DE CURACIONES PEQUEÑA) - Clave: DM0020-0001, Fo	-	-	-	-
5515501603610811000003585310	PORTA SUEROS - Clave: PC0055-0001, Folio: PC0055 (Depreciación)	-	-	-	-
5515501603610811000003595310	PORTABATELENGUAS - Clave: DM0022-0001, Folio: DM0022 (Depreciación)	-	-	-	-
5515501603610811000003605310	TORUNDERO METALICO - Clave: DM0024-0001, Folio: DM0024 (Depreciación)	-	-	-	-
5515501603610811000003615310	MESA DE EXPLORACION COLOR VERDE C/BLANCO - Clave: DM0025-0001, Foli	-	-	-	-
5515501603610811000003625310	ESCALERILLAS 2 PELDAÑOS ESMALTADA BLANCO CON NEGRO - Clave: DM001	-	6.56	-	6.56
5515501603610811000003635310	NEBULIZADOR P/MEDIC OMRON C 25 C/ ESTUCHE DE TELA - Clave: DM0026-0	-	-	-	-
5515501603610811000003645310	PERFOMA MEDIDOR 10 LANCETAS Y 10 TIRAS ACCU-CHECK - Clave: DM0027-(	-	-	-	-
5515501603610811000003655110	ESCRITORIO CENTRO DE TRABAJO EN ESQUINA - Clave: DC0003-0001, Folio: D	-	-	-	-
5515501603610811000003665230	VIDEO CAMARA CANON CON SECURE DIGITAL VIDEO NEGRA/GRIS H.F.200 - C	-	-	-	-
5515501603610811000003675150	COMPUTADORA DESKTOP HP OMNI 120 SERIE No. 4C5206016K - Clave: DC00(	-	-	-	-
5515501603610811000003685210	GRABADORA DIGITAL, LECTOR, PROGRAMA YOUS Y CARGADOR - Clave: DC00	-	-	-	-
5515501603610811000003695150	TABLETA GALAXY TAB 3 DISPLAY LCD 8" SAMSUNG 618233 - Clave: DC0008-0(	-	-	-	-
5515501603610811000003705230	CAMARA CANON EOS REBEL T6 CON 2 LENTES MOCHILA BP200 Y TRIPIE (5 PZ/	-	-	-	-
5515501603610811000003715110	MESA DE MADERA CON PUERTA CON LLAVE BARNIZADA COLOR CAFÉ OBSCUI	-	9.84	-	9.84
5515501603610811000003725110	MUEBLE DE MADERA COLOR CAFE P/TV, VIDEO Y ARCHIVERO CHAPA DE DOS	-	19.68	-	19.68
5515501603610811000003735150	COMPUTADORA ENSAMBLADO COLOR NEGRO HP (MONITOR SAMSUNG, CPU	-	65.61	-	65.61
5515501603610811000003745150	IMPRESORA MULTIFUNCIONAL HP CH37-64001 OFICIO 0378 NEGRO SERIE No	-	-	-	-
5515501603610811000003755110	ESCRITORIO CENTRO DE TRABAJO EN VIDRIO COLOR GRIS ESTRUCTURA META	-	39.37	-	39.37
5515501603610811000003765110	COMPUTADORA HNC CX 2867 COLOR NEGRO - Clave: CC0012-0001, Folio: CC(	-	-	-	-
5515501603610811000003775150	LAPTOP HP 14-AC101LA COLOR NEGRO - Clave: CC0013-0001, Folio: CC0013 (	-	-	-	-
5515501603610811000003785150	COMPUTADORA AIO ACER ASPIRE C20 CON CAMARA Y ACCESORIOS - Clave: C	-	-	-	-
5515501603610811000003795210	REPRODUCTOR DE CD/MP3/USB PORTATIL MARCA RCA COLOR NEGRO - Clave	-	-	-	-
5515501603610811000003805210	RADIOGRABADORA SONY RECARGABLE - Clave: CC0029-0001, Folio: CC0029 (	-	-	-	-
5515501603610811000003815290	TOLOLOCHE - Clave: CC0019-0001, Folio: CC0019 (Depreciación)	-	-	-	-
5515501603610811000003825290	CASIO TECLADO PORTATIL - Clave: CC0020-0001, Folio: CC0020 (Depreciación	-	-	-	-
5515501603610811000003835290	BASE DE METAL P/ENTARIMADO PLAZA DE TOROS - Clave: CC0031-0001, Folio	-	656.10	-	656.10
5515501603610811000003845190	PODIUM DE MADERA COLOR NATURAL - Clave: CC0032-0001, Folio: CC0032 (	-	-	-	-
5515501603610811000003855670	ESCALERA DE ALUMINIO PLEGABLE 3.5 MTS. ANTIDERRAPANTE - Clave: CC003	-	32.81	-	32.81
5515501603610811000003865290	LICUADORA MARCA OSTERIZER DE 10 VELOCIDADES COLOR BLANCO - Clave: (	-	3.28	-	3.28
5515501603610811000003875290	MAQUINA DE COSER SIMPLE 3337 SINGER - Clave: CC0038-0001, Folio: CC003	-	65.61	-	65.61
5515501603610811000003885110	ESCRITORIO PARA COMPUTADORA CON PORTA TECLADO CAOBA - Clave: ARO	-	26.24	-	26.24
5515501603610811000003895150	COMPUTADORA HP - Clave: AR0004-0001, Folio: AR0004 (Depreciación)	-	-	-	-
5515501603610811000003905110	SILLA GERENCIAL IMITACION PIEL NEGRA - Clave: RA0004-0001, Folio: RA000	-	-	-	-
5515501603610811000003915120	LOKER DEPORTIVO C/PUERTAS CAFE CLARO - Clave: RA0001-0001, Folio: RA0(	-	19.68	-	19.68
5515501603610811000003925190	MESA DE LAVADO DE VISERAS TORACICAS DE ACERO INOXIDABLE GRIS - Clave	-	131.22	-	131.22
5515501603610811000003945190	GANCHO PARA COLGAR GAN-BASCOL, BASE PARA CORTES - Clave: RA0006-0(	-	19.68	-	19.68
5515501603610811000003955190	BASCULA DE RELOJ DE 200 KG. MARCA COR MOD. D200 - Clave: RA0007-0001	-	-	-	-
5515501603610811000003965190	BASCULA ELECTRONICA TORREY MOD. CRS-1000 PARA 1 TONELADA BATERIA	-	65.61	-	65.61
5515501603610811000003985630	MAQUINA VIBROBLOQUERA Y REVOLVEDORA DE HUMEDOS C/CAP. DE 150 LT	-	262.44	-	262.44
5515501603610811000003995110	ARCHIVERO METALICO DE 4 GAVETAS PARTE SUPERIOR IMITACION DE MADEI	-	26.24	-	26.24
5515501603610811000004005190	PANTALLA PARA CAÑON MARCA CONSUL DRAPER NEGRO - Clave: DR0029-00	-	-	-	-
5515501603610811000004015110	ROTAFOLIO NEGRO GRIS Y BLANCO - Clave: DR0030-0001, Folio: DR0030 (Dep	-	13.12	-	13.12

MUNICIPIO DE MADERO

BALANZA DE COMPROBACION DE LA CUENTA 10000-0160 A LA CUENTA 93000-1603

ACUMULADA AL MES DE DICIEMBRE DEL 2025

A NIVEL DE CUENTAS DE DETALLE

000523

CUENTACONTABLE	DESCRIPCION	SALDO INICIAL	DEBE	HABER	SALDO FINAL
55155016036108110000 4025110	MESA CAFETERA DE MADERA DE DOS ESPACIOS CAFE - Clave: DR0008-0001, F	-	1.31	-	1.31
55155016036108110000 4035190	DISPENSADOR DE AGUA MABE BLANCO - Clave: SP0034-0001, Folio: SP0034 (	-	-	-	-
55155016036108110000 4045110	MESA DE PLASTICO METLAFE GRANDE COLOR BLANCA - Clave: SP0010-0001,	-	16.40	-	16.40
55155016036108110000 4055190	FRIGOBAR WHIRLPOOL COLOR BEIGE - Clave: SP0035-0001, Folio: SP0035 (De	-	52.49	-	52.49
55155016036108110000 4065110	BANCO CON RUEDAS COLOR AMARILLO CON PISTON DE PLASTICO - Clave: DIF	-	-	-	-
55155016036108110000 4085310	ESTERILIZADOR DE 2 CHAROLAS M072 COLOR BLANCO - Clave: DIF0048-0001,	-	45.93	-	45.93
55155016036108110000 4095120	CENTRO DE ENTRETENIMIENTO DE MADERA DE 10 ENTREPAÑOS - Clave: DIFO	-	-	-	-
55155016036108110000 4105110	ESCRITORIO DE MADERA C/3 CAJONES Y 2 ENTREPAÑOS - Clave: DIF0050-000	-	26.24	-	26.24
55155016036108110000 4125670	BASCULA DE PISO HEALTH O METER - Clave: DIF0055-0001, Folio: DIF0055 (De	-	6.56	-	6.56
55155016036108110000 4145220	CAMINADORA COLOR NEGRO - Clave: DIF0059-0001, Folio: DIF0059 (Depreciá	-	65.61	-	65.61
55155016036108110000 4155210	ESTEREO DE SONIDO DAEWOO MODELO XW128 - Clave: DIF0056-0001, Folio:	-	-	-	-
55155016036108110000 4165210	GRABADORA COLOR NEGRO - Clave: DIF0057-0001, Folio: DIF0057 (Depreciac	-	-	-	-
55155016036108110000 4175210	ESTEREO SONY - Clave: DIF0060-0001, Folio: DIF0060 (Depreciación)	-	-	-	-
55155016036108110000 4185210	DVD APEX DIGITAL - Clave: DIF0061-0001, Folio: DIF0061 (Depreciación)	-	-	-	-
55155016036108110000 4195110	CENTRO DE ENTRETENIMIENTO DE MADERA DE 10 ENTREPAÑOS - Clave: DIFO	-	32.81	-	32.81
55155016036108110000 4205110	TABLON PLEGABLE COLOR BLANCO - Clave: DIF0065-0001, Folio: DIF0065 (De	-	26.24	-	26.24
55155016036108110000 4215220	BICICLETA FIJA MAGNETIC NEGRA - Clave: DIF0068-0001, Folio: DIF0068 (Dep	-	52.49	-	52.49
55155016036108110000 4235220	CAMINADORA COLOR NEGRO MISISIPI 2100 - Clave: DIF0069-0001, Folio: DIF(	-	59.05	-	59.05
55155016036108110000 4245220	BICICLETA FIJA COLOR NEGRO - Clave: DIF0070-0001, Folio: DIF0070 (Depreciá	-	52.49	-	52.49
55155016036108110000 4255210	DVD MARCA LG - Clave: DIF0071-0001, Folio: DIF0071 (Depreciación)	-	-	-	-
55155016036108110000 4265210	ESTEREO DE SONIDO PANASONIC COLOR GRIS - Clave: DIF0072-0001, Folio: D	-	-	-	-
55155016036108110000 4275190	TELEVISOR MARCA PHILLIPS DE 29" COLOR GRIS C/NEGRO - Clave: DIF0073-0(	-	-	-	-
55155016036108110000 4285110	ESCRITORIO DE METAL CON 3 CAJONES DE 7 x 110 CENTIMETROS - Clave: IMU	-	13.12	-	13.12
55155016036108110000 4295110	ARCHIVERO DE 4 GAVETAS STD BEIGE 1 CAJON CHAPA DE SEGURIDAD 4 CAJO	-	26.24	-	26.24
55155016036108110000 4305110	ESCRITORIO CON REVISTERO CHICO PORTA TECLADO Y CAJON PARA CPU CAFE	-	19.68	-	19.68
55155016036108110000 4315110	ESCRITORIO LINEAL L DE VIDRIO PLATA TRANSPARENTE - Clave: IMU0011-000	-	26.24	-	26.24
55155016036108110000 4325120	LOKER DE 3 PUERTAS STD - Clave: IMU0007-0001, Folio: IMU0007 (Depreciaci	-	19.68	-	19.68
55155016036108110000 4335110	SILLON LANDON CON BRAZOS COLOR NEGRO - Clave: IMU0015-0001, Folio: IM	-	4.59	-	4.59
55155016036108110000 4345150	LAP TOP COMPAC COLOR NEGRO SERIE C950-IIILA SERIE No. 2CE84405KJ - Cla	-	-	-	-
55155016036108110000 4355150	COMPUTADORA MCA EASER SND:84 000633 085 (MONITOR, TECLADO Y MOU	-	-	-	-
55155016036108110000 4365230	VIDEO PROYECTOR SONY VPL-FS5 S/SVGA 2000 L Y PANTALLA BENQ 84"" C/3	-	-	-	-
55155016036108110000 4375110	ARCHIVERO METÁLICO 4 GAVETAS - Clave: IMU0008-0001, Folio: IMU0008 (D	-	26.24	-	26.24
55155016036108110000 4385110	ESCRITORIO METALICO EN "L" LINEA ITALIA - Clave: IMU0012-0001, Folio: IMU	-	22.96	-	22.96
55155016036108110000 4395150	COMPUTADORA DE ESCRITORIO - Clave: IMU0020-0001, Folio: IMU0020 (Dep	-	-	-	-
55155016036108110000 4405150	COMPUTADORA PORTATIL - Clave: IMU0021-0001, Folio: IMU0021 (Depreciac	-	-	-	-
55155016036108110000 4415150	IMPRESORA MULTIFUNCIONAL - Clave: SA0005-0001, Folio: SA0005 (Depreciá	-	-	-	-
55155016036108110000 4425190	PANTALLA PARA PROYECCION CON TRIPIE - Clave: IMU0028-0001, Folio: IMU(	-	-	-	-
55155016036108110000 4435150	TABLETA ELECTRONICA - Clave: IMU0022-0001, Folio: IMU0022 (Depreciación	-	-	-	-
55155016036108110000 4445190	DISPENSADOR DE AGUA CALIENTE Y FRIA - Clave: IMU0029-0001, Folio: IMU0	-	32.81	-	32.81
55155016036108110000 4455210	EQUIPO DE SONIDO - Clave: IMU0030-0001, Folio: IMU0030 (Depreciación)	-	59.05	-	59.05
55155016036108110000 4465110	ESCRITORIO DE 6 CAJONES COLOR CAFE OBSCURO - Clave: CC0006-0001, Folio	-	22.96	-	22.96
55155016036108110000 4475110	ARCHIVERO CON 2 CAJONES COLOR MIEL - Clave: CC0001-0001, Folio: CC0001	-	9.84	-	9.84
55155016036108110000 4485110	SILLA EJECUTIVA NEGRA GRANDE - Clave: CC0008-0001, Folio: CC0008 (Depre	-	-	-	-
55155016036108110000 4495110	MUEBLE DE MADERA COLOR CAFE DOS CAJONES Y DOS PUERTAS - Clave: CC0	-	9.84	-	9.84
55155016036108110000 4505120	CLOSET DE 4 PUERTAS - Clave: CC0003-0001, Folio: CC0003 (Depreciación)	-	26.24	-	26.24
55155016036108110000 4515120	CLOSET DE 5 PUERTAS Y 6 CAJONES - Clave: CC0004-0001, Folio: CC0004 (Dep	-	32.81	-	32.81
55155016036108110000 4525230	CAMARA FOTOGRAFICA POWER SHOT A. 10.0 MEGA PIXELES MARCA CANON	-	-	-	-
55155016036108110000 4535150	IMPRESORA HP PHOTOSMART 7850 - Clave: CC0015-0001, Folio: CC0015 (Dep	-	-	-	-
55155016036108110000 4545290	CAFETERA COLOR BLANCO (MOULINEX) - Clave: CC0036-0001, Folio: CC0036 (	-	3.28	-	3.28
55155016036108110000 4565110	ARCHIVERO DE 4 CAJONES CON CHAPA COLOR VERDE CON GRIS - Clave: SA00	-	13.12	-	13.12
55155016036108110000 4575110	ESCRITORIO CAFÉ CON DOS CAJONES - Clave: SA0008-0001, Folio: SA0008 (De	-	19.68	-	19.68
55155016036108110000 4585110	ESCRITORIO COLOR CAFE CON 3 CAJONES - Clave: SA0009-0001, Folio: SA000	-	-	-	-
55155016036108110000 4605110	ESCRITORIO COLOR CAFÉ DE CINCO CAJONES Y UNO CON CHAPA - Clave: SA0(	-	26.24	-	26.24
55155016036108110000 4615110	VITRINA DE 3 CAJONES CON CRISTAL GRIS CON VERDE - Clave: SA0012-0001, F	-	6.56	-	6.56
55155016036108110000 4625190	CARRETILLA TRUPER 4.5 LLANTA NEUMATICA - Clave: RA0009-0001, Folio: RA	-	16.40	-	16.40
55155016036108110000 4635190	PALA MEDIANA - Clave: RA0010-0001, Folio: RA0010 (Depreciación)	-	3.28	-	3.28
55155016036108110000 4645110	ANAQUEL DE METAL PLATA C/ 6 ENTREPAÑOS - Clave: TENAC0010-0001, Folio	-	-	-	-
55155016036108110000 4655110	MESA COLOR CAFE/NEGRO A MADERA - Clave: TENAC0004-0001, Folio: TENA	-	3.28	-	3.28
55155016036108110000 4665110	SILLA COLOR NEGRO CON RUEDAS (CENTRO DE SALUD) - Clave: TENAC0005-0(	-	-	-	-
55155016036108110000 4675110	ESCRITORIO DE CRISTAL CON ALUMINIO COLOR PLATA - Clave: TENAC0002-0(	-	26.24	-	26.24
55155016036108110000 4685110	SILLON GERENCIAL DE TELA NEGRO C/ BRAZOS - Clave: TENAC0007-0001, Foli	-	3.28	-	3.28
55155016036108110000 4695110	ARCHIVERO DE METAL C/2 GAVETAS COLOR ARENA - Clave: TENAC0001-0001	-	3.28	-	3.28
55155016036108110000 4715110	ESCRITORIO DE CRISTAL - Clave: TENAH0001-0001, Folio: TENAH0001 (Deprec	-	52.49	-	52.49
55155016036108110000 4725150	COMPUTADORA TODO EN UNO CON IMPRESORA INCLUIDA - Clave: TENET001	-	-	-	-
55155016036108110000 4735110	ARCHIVERO DE MADERA COLOR CAFÉ C/4 GAVETAS - Clave: TENET0001-0001	-	19.68	-	19.68
55155016036108110000 4745110	ARCHIVERO DE METAL C/4GAVETAS COLOR ARENA - Clave: TENET0002-0001,	-	19.68	-	19.68
55155016036108110000 4755110	ESCRITORIO DE MADERA C/5 GAVETAS COLOR NATURAL - Clave: TENET0003-(	-	19.68	-	19.68
55155016036108110000 4765110	ESCRITORIO DE MADERA C/6 GAVETAS COLOR AZUL - Clave: TENET0004-0001	-	19.68	-	19.68
55155016036108110000 4775110	MESA DE MADERA GRANDE COLOR NATURAL - Clave: TENET0006-0001, Folio	-	19.68	-	19.68
55155016036108110000 4785130	PLACA DE RECONOCIMIENTO MATIAS VILLA VILLA - Clave: TENET0012-0001, F	-	-	-	-
55155016036108110000 4795130	BANDERA CON PORTABANDERA - Clave: TENET0013-0001, Folio: TENET0013 (	-	-	-	-
55155016036108110000 4805290	VENTILADOR BIRTMAN GRANDE COLOR ARENA - Clave: TENET0014-0001, Foli	-	3.28	-	3.28
55155016036108110000 4815110	LIBRERO LINEA ECONOMICA DE 1.80 X 75 X 30 CON ENTREPAÑOS - Clave: TEN	-	26.24	-	26.24
55155016036108110000 4835150	IMPRESORA - Clave: TENAH0002-0001, Folio: TENAH0002 (Depreciación)	-	-	-	-
55155016036108110000 4855150	IMPRESORA MULTIFUNCIONAL - Clave: TENET0011-0001, Folio: TENET0011 (D	-	-	-	-
55155016036108110000 4885150	COMPUTADORA SERIE No. AIOHP20051L TODO EN 1 - Clave: SA0003-0001, Fo	-	-	-	-
55155016036108110000 4905110	MUEBLE DE MADERA COLOR NOGAL PARA GUARDAR ARMAMENTO - Clave: S	-	-	-	-
55155016036108110000 4915510	CORTA REVOLVER 38 ESPECIAL SMITH & WESSON MOD. 10 AUH5213 - Clave:	-	-	-	-
55155016036108110000 4925510	CORTA REVOLVER 38 ESPECIAL SMITH & WESSON MOD. 10 AUH5220 - Clave:	-	-	-	-
55155016036108110000 4935510	CORTA REVOLVER 38 ESPECIAL SMITH & WESSON MOD. 10 AUH5222 - Clave:	-	-	-	-
55155016036108110000 4975110	SILLA DE MADERA COLOR NATURAL - Clave: DS0006-0001, Folio: DS0006 (Dep	-	-	-	-
55155016036108110000 5005650	TELEFONO PANASONIC MULTILINEA MODELO KXT-7730, S:X6LCKC985214 - Cl	-	52.49	-	52.49
55155016036108110000 5035650	TELEFONO PANASONIC MX-T56LX S:8CBAA048487 - Clave: TE0032-0001, Folio	-	6.56	-	6.56
55155016036108110000 5045510	CORTA REVOLVER 38 ESPECIAL SMITH & WESSON MOD. 10 AYE4668 - Clave: S	-	-	-	-
55155016036108110000 5055510	CORTA PISTOLA 38 SUPER COLT COMMANDER FC22889E - Clave: SP0083-000	-	-	-	-
55155016036108110000 5065510	CORTA PISTOLA 38 SUPER COLT COMMANDER FC22890E - Clave: SP0084-000	-	-	-	-
55155016036108110000 5075510	CORTA PISTOLA 38 SUPER COLT COMMANDER FC22896E - Clave: SP0085-000	-	-	-	-
55155016036108110000 5085510	CORTA PISTOLA 38 SUPER COLT COMMANDER FC22933E - Clave: SP0086-000	-	-	-	-
55155016036108110000 5095510	CORTA PISTOLA 38 SUPER COLT GOVERNMENT 1991A1 2795868 - Clave: SP0(	-	-	-	-
55155016036108110000 5105510	CORTA PISTOLA 38 SUPER COLT GOVERNMENT 1991A1 2795869 - Clave: SP0(	-	-	-	-
55155016036108110000 5115510	CORTA PISTOLA 38 SUPER COLT GOVERNMENT 1991A1 2795931 - Clave: SP0(	-	-	-	-
55155016036108110000 5125510	CORTA PISTOLA 38 SUPER COLT GOVERNMENT 1991A1 2795962 - Clave: SP0(	-	-	-	-
55155016036108110000 5135510	CORTA PISTOLA 9MM PIETRO BERETTA 92FS H78013Z - Clave: SP0091-0001, F	-	-	-	-
55155016036108110000 5145510	CORTA PISTOLA 9MM PIETRO BERETTA 92FS H78014Z - Clave: SP0092-0001, F	-	-	-	-
55155016036108110000 5155510	CORTA PISTOLA 9MM PIETRO BERETTA 92FS H78015Z - Clave: SP0093-0001, F	-	-	-	-

MUNICIPIO DE MADERO
BALANZA DE COMPROBACION DE LA CUENTA 10000-0160 A LA CUENTA 93000-1603
ACUMULADA AL MES DE DICIEMBRE DEL 2025
A NIVEL DE CUENTAS DE DETALLE

CUENTACONTABLE	DESCRIPCION	SALDO INICIAL	DEBE	HABER	SALDO FINAL
55155016036108110000005165510	CORTA PISTOLA 9MM PIETRO BERETTA 92FS H78016Z - Clave: SP0094-0001, F	-	-	-	-
55155016036108110000005175510	CORTA PISTOLA 9MM PIETRO BERETTA 92FS H78017Z - Clave: SP0095-0001, F	-	-	-	-
55155016036108110000005185510	CORTA PISTOLA 9MM PIETRO BERETTA 92FS H78018Z - Clave: SP0096-0001, F	-	-	-	-
55155016036108110000005195510	CORTA PISTOLA 9MM PIETRO BERETTA 92FS H78036Z - Clave: SP0098-0001, F	-	-	-	-
55155016036108110000005205510	CORTA PISTOLA 9MM CESKA ZBROJOVKA CZ 75 BD A295441 - Clave: SP0099-(	-	-	-	-
55155016036108110000005215510	CORTA PISTOLA 9MM CESKA ZBROJOVKA CZ 75 BD A296275 - Clave: SP0100-(	-	-	-	-
55155016036108110000005225510	CORTA PISTOLA 9MM CESKA ZBROJOVKA CZ 75 BD A296287 - Clave: SP0101-(	-	-	-	-
55155016036108110000005235510	CORTA PISTOLA 9MM CESKA ZBROJOVKA CZ 75 BD A296329 - Clave: SP0102-(	-	-	-	-
55155016036108110000005245510	CORTA PISTOLA 9MM CESKA ZBROJOVKA CZ 75 BD A296341 - Clave: SP0103-(	-	-	-	-
55155016036108110000005255510	CORTA PISTOLA 9MM CESKA ZBROJOVKA CZ 75 BD A312040 - Clave: SP0104-(	-	-	-	-
55155016036108110000005265510	CORTA PISTOLA 9MM CESKA ZBROJOVKA CZ 75 BD A312050 - Clave: SP0105-(	-	-	-	-
55155016036108110000005275510	CORTA PISTOLA 9MM CESKA ZBROJOVKA CZ 75 BD A312064 - Clave: SP0106-(	-	-	-	-
55155016036108110000005285510	CORTA PISTOLA 9MM CESKA ZBROJOVKA CZ 75 BD A312096 - Clave: SP0107-(	-	-	-	-
55155016036108110000005295510	CORTA PISTOLA 9MM CESKA ZBROJOVKA CZ 75 BD A312103 - Clave: SP0108-(	-	-	-	-
55155016036108110000005305510	LARGA FUSIL .223 MM COLT AR652 LGC012373 - Clave: SP0109-0001, Folio: S	-	-	-	-
55155016036108110000005315510	LARGA FUSIL .223 MM COLT AR652 LGC012395 - Clave: SP0110-0001, Folio: S	-	-	-	-
55155016036108110000005325510	LARGA FUSIL .223 MM COLT AR652 LGC012399 - Clave: SP0111-0001, Folio: S	-	-	-	-
55155016036108110000005335510	LARGA FUSIL .223 MM COLT AR652 LGC012474 - Clave: SP0112-0001, Folio: S	-	-	-	-
55155016036108110000005345510	LARGA FUSIL .223 MM COLT AR652 LGC012520 - Clave: SP0113-0001, Folio: S	-	-	-	-
55155016036108110000005355510	LARGA FUSIL .223 MM COLT AR652 LGC012521 - Clave: SP0114-0001, Folio: S	-	-	-	-
55155016036108110000005365510	LARGA FUSIL .223 MM COLT AR652 LGC012534 - Clave: SP0115-0001, Folio: S	-	-	-	-
55155016036108110000005375510	LARGA FUSIL .223 MM COLT AR652 LGC012544 - Clave: SP0116-0001, Folio: S	-	-	-	-
55155016036108110000005385510	LARGA FUSIL .223 MM COLT R6520 GC013334 - Clave: SP0117-0001, Folio: SP	-	-	-	-
55155016036108110000005395510	LARGA FUSIL .223 MM COLT R6520 GC013357 - Clave: SP0118-0001, Folio: SP	-	-	-	-
55155016036108110000005405510	LARGA RIFLE .223 MM COLT AR-15 ST006965 - Clave: SP0119-0001, Folio: SPC	-	-	-	-
55155016036108110000005415510	LARGA CARABINA .223 MM BUSH MASTER XM15E2S L425942 - Clave: SP0120	-	-	-	-
55155016036108110000005425510	LARGA CARABINA .223 MM BUSH MASTER XM15E2S L425943 - Clave: SP0121	-	-	-	-
55155016036108110000005435510	LARGA CARABINA .223 MM BUSH MASTER XM15E2S L425944 - Clave: SP0122	-	-	-	-
55155016036108110000005445510	LARGA CARABINA .223 MM BUSH MASTER XM15E2S BFI659821 - Clave: SP01	-	-	-	-
55155016036108110000005455510	LARGA CARABINA .223 MM BUSH MASTER XM15E2S BFI659823 - Clave: SP01	-	-	-	-
55155016036108110000005465510	LARGA CARABINA .223 MM BUSH MASTER XM15E2S BFI659825 - Clave: SP01	-	-	-	-
55155016036108110000005475510	LARGA CARABINA .223 MM BUSH MASTER XM15E2S BFI659826 - Clave: SP01	-	-	-	-
55155016036108110000005485510	LARGA CARABINA .223 MM BUSH MASTER XM15E2S BFI659827 - Clave: SP01	-	-	-	-
55155016036108110000005495510	LARGA CARABINA .223 MM BUSH MASTER XM15E2S BFI659828 - Clave: SP01	-	-	-	-
55155016036108110000005505510	LARGA CARABINA .223 MM BUSH MASTER XM15E2S BFI659829 - Clave: SP01	-	-	-	-
55155016036108110000005515510	LENOVO IDEAPAD 330-14AST - Clave: DIF0021-0001, Folio: DIF0021 (Deprecia	-	-	-	-
55155016036108110000005525510	LARGA CARABINA .223 MM BUSH MASTER XM15E2S BFI659836 - Clave: SP01	-	-	-	-
55155016036108110000005535510	LARGA CARABINA .223 MM BUSH MASTER XM15E2S BFI659837 - Clave: SP01	-	-	-	-
55155016036108110000005545120	JUEGO DE RECIBIDOR DE SALA ENCINO CON COJINES 3 PIEZAS COLOR NATURA	-	164.03	-	164.03
55155016036108110000005605410	CAMIONETA DODGE COLOR ROJO MODELO 1997 TIPO PICK UP CLASE RAM 1!	-	-	-	-
55155016036108110000005615410	CAMIONETA GMC COLOR AZUL MODELO 1994 TIPO PICK UP CLASE PICK UP S	-	-	-	-
55155016036108110000005635410	CAMIONETA TOYOTA COLOR RADIANT RED MODELO 2006 TIPO PICK UP CLAS	-	-	-	-
55155016036108110000005645410	CAMIONETA FORD COLOR BCO/GRIS MODELO 2007 TIPO PICK UP CLASE SER	-	-	-	-
55155016036108110000005655410	CAMIONETA RAM COLOR BLANCO MODELO 2017 TIPO PROMASTER 11.5 CLA	-	-	-	-
55155016036108110000005675410	CAMION-ETA TOYOTA COLOR NEGRO MODELO 2003 TIPO PICK UP CLASE TAC	-	-	-	-
55155016036108110000005685410	CAMIONETA CHEVROLET COLOR GRIS OBSCURO MODELO 2003 TIPO PICK UP	-	-	-	-
55155016036108110000005695410	CAMIONETA FORD COLOR BLANCO MODELO 1998 TIPO PICK UP CLASE 150 SI	-	-	-	-
55155016036108110000005705410	CAMIONETA MERCEDES COLOR BLANCO MODELO 1994 TIPO VOLTEO CLASE	-	-	-	-
55155016036108110000005715410	CAMIONETA MERCEDES COLOR BLANCO MODELO 1994 TIPO VOLTEO CLASE	-	-	-	-
55155016036108110000005725410	CAMIONETA INTERNATIONAL COLOR BLANCO MODELO 1999 TIPO PICK UP CL	-	-	-	-
55155016036108110000005735410	CAMIONETA INTERNATIONAL COLOR BLANCO MODELO 1999 TIPO VOLTEO CL	-	-	-	-
55155016036108110000005745410	CAMIONETA INTERNATIONAL COLOR BLANCO MODELO 2004 TIPO PICK UP CL	-	-	-	-
55155016036108110000005755410	EXCAVADORA SOBRE ORUGAS CATERPILLAR COLOR AMARILLO MODELO 320D	-	-	-	-
55155016036108110000005765410	MOTONIVELADORA CATERPILLAR COLOR AMARILLO MODELO 120H TIPO MA	-	-	-	-
55155016036108110000005775410	PAYLODER CATERPILLAR COLOR AMARILLO MODELO 928G TIPO MAQUINARI	-	-	-	-
55155016036108110000005785420	RETROEXCAVADORA CATERPILLAR COLOR AMARILLO MODELO 416D TIPO MA	-	-	-	-
55155016036108110000005795410	TRACTOR CATERPILLAR COLOR AMARILLO MODELO D6RII TIPO MAQUINARIA	-	-	-	-
55155016036108110000005815410	CAMIONETA CHEVROLET COLOR BLANCO MODELO 1991 TIPO ESTAQUITAS C	-	-	-	-
55155016036108110000005825410	CAMIONETA FORD COLOR VERDE OLIVO MODELO 2003 TIPO PICK UP CLASE K	-	-	-	-
55155016036108110000005835410	CAMIONETA NISSAN COLOR BLANCO MODELO 1998 TIPO CHASIS CLASE CHAS	-	-	-	-
55155016036108110000005845410	CAMIONETA NISSAN COLOR BLANCO MODELO 1995 TIPO PICK UP CLASE PICK	-	-	-	-
55155016036108110000005855410	CAMIONETA FORD COLOR ROJO SOLIDO MODELO 1999 TIPO PICK UP CLASE	-	-	-	-
55155016036108110000005865410	CAMIONETA INTERNATIONAL COLOR BLANCO MODELO 2006 TIPO VOLTEO CI	-	-	-	-
55155016036108110000005875410	CAMIONETA FORD COLOR VERDE GRIS MODELO 1999 TIPO PICK UP CLASE S	-	-	-	-
55155016036108110000005885410	CAMIONETA FORD COLOR BLANCO OXFORD MODELO 2011 TIPO VOLTEO CLA	-	-	-	-
55155016036108110000005895410	CAMIONETA FORD COLOR BLANCO OXFORD MODELO 2011 TIPO VOLTEO CLA	-	-	-	-
55155016036108110000005905410	AUTOMOVIL CHRYSLER COLOR PLATA BRILLANTE MODELO 2011 TIPO VAN CI	-	-	-	-
55155016036108110000005925110	MUEBLE PARA ARCHIVO 6 ENTREPAÑOS DE MADERA EN COLOR NATURAL - CI	-	196.83	-	196.83
55155016036108110000005935110	MUEBLE ESQUINERO PARA ARCHIVO DE MADERA EN COLOR NATURAL - Clave	-	98.42	-	98.42
55155016036108110000005945110	SILLA NAJERA IMPERIO TUBULAR ACOJINADA COLOR GRIS - Clave: SI0023-000	-	-	-	-
55155016036108110000005965110	SILLA NAJERA IMPERIO TUBULAR ACOJINADA COLOR GRIS - Clave: SI0022-000	-	-	-	-
55155016036108110000006065110	SILLA HERNANDEZ HERMANOS IMPERIO 1" - Clave: TE0013-0001, Folio: TE001	-	-	-	-
55155016036108110000006075110	SILLA HERNANDEZ HERMANOS IMPERIO 1" - Clave: TE0014-0001, Folio: TE001	-	3.28	-	3.28
55155016036108110000006085110	COMPUTADORA HP 280 G2 SSF PC - Clave: TE0026-0001, Folio: TE0026 (Depr	-	-	-	-
55155016036108110000006095110	COMPUTADORA HP 280 G2 SSF PC - Clave: TE0027-0001, Folio: TE0027 (Depr	-	-	-	-
55155016036108110000006115150	COMPUTADORA HP 280 G2 SSF PC - Clave: TE0025-0001, Folio: TE0025 (Depr	-	-	-	-
55155016036108110000006135150	HP LASER JET PRO MFPM 426 DW - Clave: TE0039-0001, Folio: TE0039 (Depre	-	-	-	-
55155016036108110000006145150	HP LASER JET PRO MFPM 426 DW - Clave: TE0040-0001, Folio: TE0040 (Depre	-	-	-	-
55155016036108110000006155110	ANAQUELES CON 5 ENTREPAÑOS DE .30 X .85 CAL.24 CON 4 POSTES DE 2.20 I	-	6.56	-	6.56
55155016036108110000006165110	ANAQUELES CON 5 ENTREPAÑOS DE .30 X .85 CAL.24 CON 4 POSTES DE 2.20 I	-	6.56	-	6.56
55155016036108110000006175110	ANAQUELES CON 5 ENTREPAÑOS DE .30 X .85 CAL.24 CON 4 POSTES DE 2.20 I	-	6.56	-	6.56
55155016036108110000006185110	ANAQUELES CON 5 ENTREPAÑOS DE .30 X .85 CAL.24 CON 4 POSTES DE 2.20 I	-	6.56	-	6.56
55155016036108110000006195110	MESA TABLON 235X75 CM REFORZADA FIBRA DE VIDRIO - Clave: OF0017-000	-	-	-	-
55155016036108110000006205110	MESA TABLON 235X75 CM REFORZADA FIBRA DE VIDRIO - Clave: OF0018-000	-	-	-	-
55155016036108110000006215110	MESA TABLON 235X75 CM REFORZADA FIBRA DE VIDRIO - Clave: OF0019-000	-	40.50	-	40.50
55155016036108110000006235650	TELEFONO INALAMBRICO MOTOROLA MOTO500ID-2 - Clave: OF0007-0001, F	-	-	-	-
55155016036108110000006285670	ESCALERA EXTENSION ROJA XC-24 ESC. ESCAL. ALUMINIO - Clave: OF0023-000	-	-	-	-
55155016036108110000006295670	ESCALERA EXTENSION ROJA XC-24 ESC. ESCAL. ALUMINIO - Clave: OF0025-000	-	-	-	-
55155016036108110000006305110	ANAQUELES REFORZADOS 45 X 85 ESTAN EN BODEGA DEL H. AYUNT. - Clave:	-	19.68	-	19.68
55155016036108110000006315110	ANAQUELES REFORZADOS 45 X 85 ESTAN EN BODEGA DEL H. AYUNT. - Clave:	-	19.68	-	19.68
55155016036108110000006325110	ANAQUELES REFORZADOS 45 X 85 ESTAN EN BODEGA DEL H. AYUNT. - Clave:	-	19.68	-	19.68
55155016036108110000006335110	ANAQUELES STEEL SHLVNGLMACEN - Clave: OF0050-0001, Folio: OF0050 (De	-	3.28	-	3.28
55155016036108110000006345110	ANAQUELES STEEL SHLVNGLMACEN - Clave: OF0051-0001, Folio: OF0051 (De	-	3.28	-	3.28
55155016036108110000006355110	ANAQUELES STEEL SHLVNGLMACEN - Clave: OF0052-0001, Folio: OF0052 (De	-	3.28	-	3.28
55155016036108110000006365110	ANAQUELES STEEL SHLVNGLMACEN - Clave: OF0053-0001, Folio: OF0053 (De	-	3.28	-	3.28

MUNICIPIO DE MADERO
BALANZA DE COMPROBACION DE LA CUENTA 10000-0160 A LA CUENTA 93000-1603
ACUMULADA AL MES DE DICIEMBRE DEL 2025
A NIVEL DE CUENTAS DE DETALLE

CUENTACONTABLE	DESCRIPCION	SALDO INICIAL	DEBE	HABER	SALDO FINAL
55155016036108110000006375110	ANAQUELES STEEL SHLVNGLMACEN - Clave: OF0054-0001, Folio: OF0054 (De	-	3.28	-	3.28
55155016036108110000006385110	ANAQUELES STEEL SHLVNGLMACEN - Clave: OF0055-0001, Folio: OF0055 (De	-	3.28	-	3.28
55155016036108110000006395110	ANAQUELES STEEL SHLVNGLMACEN - Clave: OF0056-0001, Folio: OF0056 (De	-	-	-	-
55155016036108110000006405110	ANAQUELES STEEL SHLVNGLMACEN - Clave: OF0057-0001, Folio: OF0057 (De	-	3.28	-	3.28
55155016036108110000006415110	ANAQUELES STEEL SHLVNGLMACEN - Clave: OF0058-0001, Folio: OF0058 (De	-	3.28	-	3.28
55155016036108110000006435110	SILLAS NAJERA 1° IMPERIO CROMADA - Clave: OP0010-0001, Folio: OP0010 (D	-	-	-	-
55155016036108110000006495230	KIT CANON T6 18-55 III IMPRESORA MG3610 - Clave: OP0037-0001, Folio: OP(	-	-	-	-
55155016036108110000006505230	KIT CANON T6 18-55 III IMPRESORA MG3610 - Clave: OP0038-0001, Folio: OP(	-	-	-	-
55155016036108110000006515110	SILLAS IMIT. PIEL NEGRA - Clave: MA0006-0001, Folio: MA0006 (Depreciación	-	-	-	-
55155016036108110000006525110	SILLAS IMIT. PIEL NEGRA - Clave: MA0011-0001, Folio: MA0011 (Depreciación	-	-	-	-
55155016036108110000006535110	SILLA DE PINO ACOJINADA Y BARNIZADA - Clave: CA0007-0001, Folio: CA0007	-	1.97	-	1.97
55155016036108110000006545110	SILLA DE PINO ACOJINADA Y BARNIZADA - Clave: CA0008-0001, Folio: CA0008	-	1.97	-	1.97
55155016036108110000006555110	SILLA DE PINO ACOJINADA Y BARNIZADA - Clave: CA0009-0001, Folio: CA0009	-	1.97	-	1.97
55155016036108110000006565110	SILLA DE PINO ACOJINADA Y BARNIZADA - Clave: CA0010-0001, Folio: CA0010	-	1.97	-	1.97
55155016036108110000006575110	SILLA DE PINO ACOJINADA Y BARNIZADA - Clave: CA0011-0001, Folio: CA0011	-	1.97	-	1.97
55155016036108110000006585110	SILLA DE PINO ACOJINADA Y BARNIZADA - Clave: CA0012-0001, Folio: CA0012	-	1.97	-	1.97
55155016036108110000006595110	SILLA DE PINO ACOJINADA Y BARNIZADA - Clave: CA0013-0001, Folio: CA0013	-	1.97	-	1.97
55155016036108110000006605110	SILLA DE PINO ACOJINADA Y BARNIZADA - Clave: CA0014-0001, Folio: CA0014	-	1.97	-	1.97
55155016036108110000006615110	SILLA DE PINO ACOJINADA Y BARNIZADA - Clave: CA0015-0001, Folio: CA0015	-	1.97	-	1.97
55155016036108110000006625110	SILLA DE PINO ACOJINADA Y BARNIZADA - Clave: CA0016-0001, Folio: CA0016	-	1.97	-	1.97
55155016036108110000006635110	SILLA DE PINO ACOJINADA Y BARNIZADA - Clave: CA0017-0001, Folio: CA0017	-	-	-	-
55155016036108110000006645110	SILLA DE MADERA CON RESPALDO CURVO DE ROSAS CON CODERAS - Clave: C	-	13.12	-	13.12
55155016036108110000006655110	SILLA DE MADERA CON RESPALDO CURVO DE ROSAS CON CODERAS - Clave: C	-	13.12	-	13.12
55155016036108110000006665110	SILLA DE MADERA CON RESPALDO CURVO DE ROSAS - Clave: CA0020-0001, Fc	-	13.12	-	13.12
55155016036108110000006675110	SILLA DE MADERA CON RESPALDO CURVO DE ROSAS - Clave: CA0021-0001, Fc	-	13.12	-	13.12
55155016036108110000006685110	SILLA DE MADERA CON RESPALDO CURVO DE ROSAS - Clave: CA0022-0001, Fc	-	13.12	-	13.12
55155016036108110000006695110	SILLA DE MADERA CON RESPALDO CURVO DE ROSAS - Clave: CA0023-0001, Fc	-	13.12	-	13.12
55155016036108110000006705110	SILLA DE MADERA CON RESPALDO CURVO DE ROSAS - Clave: CA0024-0001, Fc	-	13.12	-	13.12
55155016036108110000006715110	SILLA DE MADERA CON RESPALDO CURVO DE ROSAS - Clave: CA0025-0001, Fc	-	13.12	-	13.12
55155016036108110000006725110	SILLA DE MADERA CON RESPALDO CURVO DE ROSAS - Clave: CA0026-0001, Fc	-	13.12	-	13.12
55155016036108110000006735110	SILLA DE MADERA CON RESPALDO CURVO DE ROSAS - Clave: CA0027-0001, Fc	-	13.12	-	13.12
55155016036108110000006745110	ARCHIVERO DE MADERA DE DOS GAVETAS COLOR CEDROC/CHAPA - Clave: DF	-	32.81	-	32.81
55155016036108110000006755110	ARCHIVERO DE MADERA DE DOS GAVETAS COLOR CEDROC/CHAPA - Clave: DE	-	19.68	-	19.68
55155016036108110000006765110	ESCRITORIO BERNA DE 1 CAJON COLOR CAFÉ - Clave: DR0003-0001, Folio: DR(	-	13.12	-	13.12
55155016036108110000006775110	ESCRITORIO BERNA DE 1 CAJON COLOR CAFÉ - Clave: DR0006-0001, Folio: DR(	-	-	-	-
55155016036108110000006785110	SILLA DE PINO ACOJINADA Y BARNIZADA - Clave: DR0011-0001, Folio: DR0011	-	1.31	-	1.31
55155016036108110000006795110	SILLA DE PINO ACOJINADA Y BARNIZADA - Clave: DR0009-0001, Folio: DR0009	-	1.31	-	1.31
55155016036108110000006805110	ANAQUEL DE METAL CON LA PARTE CENTRAL DE TRIPLAY COLOR GRIS - Clave:	-	9.84	-	9.84
55155016036108110000006815110	ANAQUEL DE METAL CON LA PARTE CENTRAL DE TRIPLAY COLOR GRIS - Clave:	-	9.84	-	9.84
55155016036108110000006825110	ESCRITORIO MESA PARA COMPUTADORA COLOR CAFE CON RUEDAS - Clave: S	-	-	-	-
55155016036108110000006835110	ESCRITORIO MESA PARA COMPUTADORA COLOR CAFE CON RUEDAS - Clave: S	-	-	-	-
55155016036108110000006845110	SILLA NAJERA IMPERIO 1° CROMADA - Clave: SP0014-0001, Folio: SP0014 (De	-	-	-	-
55155016036108110000006885110	SILLA SECRETARIAL COLOR NEGRA - Clave: SP0011-0001, Folio: SP0011 (Depre	-	-	-	-
55155016036108110000006895110	SILLA SECRETARIAL COLOR NEGRA - Clave: SP0012-0001, Folio: SP0012 (Depre	-	-	-	-
55155016036108110000006905110	BANCAS DE MADERA COLOR NOGAL - Clave: SP0017-0001, Folio: SP0017 (Dep	-	6.56	-	6.56
55155016036108110000006915110	BANCAS DE MADERA COLOR NOGAL - Clave: SP0018-0001, Folio: SP0018 (Dep	-	6.56	-	6.56
55155016036108110000006925110	BANCAS DE MADERA COLOR NOGAL - Clave: SP0019-0001, Folio: SP0019 (Dep	-	6.56	-	6.56
55155016036108110000006935110	BANCAS DE MADERA COLOR NOGAL - Clave: SP0020-0001, Folio: SP0020 (Dep	-	6.56	-	6.56
55155016036108110000006945110	SILLA ACOJINADA DE TELA NEGRA - Clave: SP0015-0001, Folio: SP0015 (Depre	-	-	-	-
55155016036108110000006955110	SILLA ACOJINADA DE TELA NEGRA - Clave: SP0016-0001, Folio: SP0016 (Depre	-	-	-	-
55155016036108110000006985110	CAMARA FIJA; AVENIDA MORELOS - Clave: SP0066-0001, Folio: SP0066 (Depr	-	26.24	-	26.24
55155016036108110000006995230	CAMARA FIJA; AVENIDA REVOLUCION. - Clave: SP0067-0001, Folio: SP0067 (D	-	26.24	-	26.24
55155016036108110000007005230	CAMARA FIJA; ESTACIONAMIENTO - Clave: SP0065-0001, Folio: SP0065 (Depr	-	-	-	-
55155016036108110000007025110	ESTANTE METALICO DE 5 ENTREPANOS - Clave: SP0046-0001, Folio: SP0046 ((	-	3.28	-	3.28
55155016036108110000007035110	ESTANTE METALICO DE 5 ENTREPANOS - Clave: SP0047-0001, Folio: SP0047 ((	-	3.28	-	3.28
55155016036108110000007045110	ESTANTE METALICO DE 5 ENTREPANOS - Clave: SP0048-0001, Folio: SP0048 ((	-	3.28	-	3.28
55155016036108110000007055110	ESTANTE METALICO DE 5 ENTREPANOS - Clave: SP0049-0001, Folio: SP0049 ((	-	3.28	-	3.28
55155016036108110000007065290	CORNETA ALPACA CON BOQUILLA CROMADA - Clave: SP0050-0001, Folio: SP(	-	-	-	-
55155016036108110000007075290	CORNETA ALPACA CON BOQUILLA CROMADA - Clave: SP0051-0001, Folio: SP(	-	-	-	-
55155016036108110000007085290	CORNETA ALPACA CON BOQUILLA CROMADA - Clave: SP0052-0001, Folio: SP(	-	-	-	-
55155016036108110000007095290	CORNETA ALPACA CON BOQUILLA CROMADA - Clave: SP0053-0001, Folio: SP(	-	-	-	-
55155016036108110000007105150	DETECTOR DE METAL TIPO PALETA MARCA RANGER - Clave: SP0058-0001, Fol	-	-	-	-
55155016036108110000007125290	TAMBOR DE ALPACA Y ALUMINIO CON VESTIDURAS Y GOLPES - Clave: SP0054	-	-	-	-
55155016036108110000007135290	TAMBOR DE ALPACA Y ALUMINIO CON VESTIDURAS Y GOLPES - Clave: SP0055	-	-	-	-
55155016036108110000007145290	TAMBOR DE ALPACA Y ALUMINIO CON VESTIDURAS Y GOLPES - Clave: SP0056	-	-	-	-
55155016036108110000007155290	TAMBOR DE ALPACA Y ALUMINIO CON VESTIDURAS Y GOLPES - Clave: SP0057	-	-	-	-
55155016036108110000007165150	LAMPARA STEREN PORTATIL DETECTORA DE BILLETES - Clave: SP0036-0001, F	-	3.28	-	3.28
55155016036108110000007175150	LAMPARA STEREN PORTATIL DETECTORA DE BILLETES - Clave: SP0060-0001, F	-	3.28	-	3.28
55155016036108110000007185150	LAMPARA STEREN PORTATIL DETECTORA DE BILLETES - Clave: SP0061-0001, F	-	3.28	-	3.28
55155016036108110000007195120	CAMA LITERA - Clave: PC0023-0001, Folio: PC0023 (Depreciación)	-	6.56	-	6.56
55155016036108110000007205120	CAMA LITERA - Clave: PC0024-0001, Folio: PC0024 (Depreciación)	-	6.56	-	6.56
55155016036108110000007215120	SALA DE 2 PIEZAS TIPO L, COLOR CAFE CON BEIGE - Clave: PC0022-0001, Folio	-	-	-	-
55155016036108110000007225310	COLLAR CERVICAL FILADELFIA (LOTE DE 3 PZAS.) - Clave: PC0040-0001, Folio: F	-	-	-	-
55155016036108110000007235310	JUEGO DE FERULAS COLOR AZUL (LOTE DE 2 PZAS.) - Clave: PC0046-0001, Foli	-	-	-	-
55155016036108110000007245310	JUEGO DE FERULAS COLOR NARANJA (LOTE DE 3 PZAS.) - Clave: PC0047-0001,	-	-	-	-
55155016036108110000007255690	EXTINTORES POS MOD. 20 MARCA FILADELFIA (LOTE DE 20 PZAS.) - Clave: PC0	-	4.59	-	4.59
55155016036108110000007265690	EXTINTOR ROJO - Clave: PC0030-0001, Folio: PC0030 (Depreciación)	-	4.59	-	4.59
55155016036108110000007285110	SILLA FIESTA REFORZADA ACERO Y TUBO NEGRO (LOTE DE 18 PZAS.) - Clave: C	-	3.61	-	3.61
55155016036108110000007295110	SILLAS ACOJINADAS PLEGABLE MECOR (LOTE DE 30 PZAS.) - Clave: OF0012-00	-	1.97	-	1.97
55155016036108110000007325110	SILLA FIESTA REFORZADA ACERO-TUBO NEGRO (LOTE DE 100 PZAS.) - Clave: O	-	-	-	-
55155016036108110000007335110	SILLA FIESTA REFORZADA ACERO-TUBO NEGRO (LOTE DE 70 PZAS.) - Clave: OF	-	1.84	-	1.84
55155016036108110000007345190	CARRETILLA TRUPER 4.5 LLANTA NEUMATICA (LOTE DE 3 PZAS.) - Clave: OF00	-	-	-	-
55155016036108110000007365650	RADIO BASE MARCA MOTOROLA PRO7100 SERIE: 103TAS7257 - Clave: PC001	-	-	-	-
55155016036108110000007375650	RADIO PORTATIL MARCA KENWOOD MOD. TK2302 TODOS CON ANTENA - Cla	-	-	-	-
55155016036108110000007385110	MESA DE TV CON RUEDAS CEREZO (LOTE DE 3 PZAS.) - Clave: DIF0010-0001, F	-	2.17	-	2.17
55155016036108110000007395110	ESCRITORIO ESTUDIA COLOR NATURAL (LOTE DE 2 PIEZAS) - Clave: DIF0007-0(	-	9.84	-	9.84
55155016036108110000007405110	SILLA APILABLE COLOR GUINDA (LOTE DE 16 PZAS.) - Clave: DIF0013-0001, Fol	-	2.62	-	2.62
55155016036108110000007415110	SILLA SECRETARIAL COLOR NEGRO SIN BRAZOS (LOTE DE 2 PZAS.) - Clave: DIFC	-	-	-	-
55155016036108110000007425110	ESTANTES DE METAL COLOR ALUMINIO (LOTE DE 2 PZAS.) - Clave: DIF0028-00	-	65.61	-	65.61
55155016036108110000007435110	ESCRITORIO MESA DE MAESTRO DE 60 X 1.20 CON ESTRUCTURA TUBULAR (LC	-	3.94	-	3.94
55155016036108110000007445110	TABLON PLEGABLE COLOR BLANCO (LOTE DE 2 PZAS.) - Clave: DIF0052-0001, I	-	29.52	-	29.52
55155016036108110000007455110	SILLAS APILABLES COLOR NARANJA (LOTE DE 30 PZAS.) - Clave: DIF0053-0001,	-	6.56	-	6.56
55155016036108110000007465110	SILLAS TUBULAR COLORES BEIGE Y NEGRO (LOTE DE 7 PZAS.) - Clave: DIF0054-	-	1.31	-	1.31
55155016036108110000007475220	BICICLETA DE PEDAL (LOTE DE 2 PZAS.) - Clave: DIF0058-0001, Folio: DIF0058 (	-	19.68	-	19.68
55155016036108110000007485110	ESCRITORIO MESA DE MAESTRO DE 60 X 1.20 CON ESTRUCTURA TUBULAR (LC	-	3.94	-	3.94

MUNICIPIO DE MADERO
BALANZA DE COMPROBACION DE LA CUENTA 10000-0160 A LA CUENTA 93000-1603
ACUMULADA AL MES DE DICIEMBRE DEL 2025
A NIVEL DE CUENTAS DE DETALLE

CUENTACONTABLE	DESCRIPCION	SALDO INICIAL	DEBE	HABER	SALDO FINAL
5515501603610811000007495110	MESAS INFANTILES DE MADERA Y PARA CAFÉ COLOR NATURAL (LOTE DE 3 PZ	-	6.56	-	6.56
5515501603610811000007505110	SILLAS APILABLES COLOR NARANJA (LOTE DE 30 PZAS.) - Clave: DIF0066-0001,	-	6.56	-	6.56
5515501603610811000007515110	SILLA PLEGABLE COLOR NEGRO (LOTE DE 10 PZAS.) - Clave: DIF0067-0001, Fol	-	1.97	-	1.97
5515501603610811000007525110	SILLA VISITANTE COLOR NEGRO (LOTE DE 2 PZAS.) - Clave: IMU0001-0001, Fol	-	1.31	-	1.31
5515501603610811000007535110	SILLAS PLEGABLE PLASTICO COLOR AZUL (LOTE DE 2 PZAS.) - Clave: IMU0014-(	-	3.28	-	3.28
5515501603610811000007545110	SILLA EJECUTIVA MODELO JUAN PABLO COLOR NEGRO (LOTE DE 2 PZAS.) - Cla	-	3.28	-	3.28
5515501603610811000007555230	VIDEO PROYECTOR (LOTE DE 2 PZAS.) - Clave: IMU0025-0001, Folio: IMU0025	-	-	-	-
5515501603610811000007565190	NO BREAK (LOTE DE 3 PZAS.) - Clave: IMU0027-0001, Folio: IMU0027 (Depreci	-	13.12	-	13.12
5515501603610811000007575110	SILLA ESPERA MOD ITALIANO COLOR NEGRO (LOTE DE 2 PZAS.) - Clave: DM00	-	3.28	-	3.28
5515501603610811000007585310	RIÑONES METALICOS (LOTE DE 3 PIEZAS) - Clave: DM0023-0001, Folio: DM002	-	-	-	-
5515501603610811000007595110	ANAQUELES DE 30 X 85 (LOTE DE 3 PZAS.) - Clave: DM0030-0001, Folio: DM0(	-	10.89	-	10.89
5515501603610811000007605110	MESA DE MADERA DE 4 PATAS FORRADAS EN PLASTICO COLOR MAMEY (LOTI	-	1.64	-	1.64
5515501603610811000007615110	MESA PRINTAFORM PARA COMPUTADORA, MODELO MADRID CON PORTA TE	-	3.81	-	3.81
5515501603610811000007635110	SILLAS DE MADERA COLOR MAMEY (LOTE DE 6 PZAS.) - Clave: BI0007-0001, F	-	3.28	-	3.28
5515501603610811000007645110	SILLA COLOR GUINDA REFORZADA CON TUBO DE ACERO (LOTE DE 10 PZAS.) -	-	2.62	-	2.62
5515501603610811000007655110	SILLA COLOR NEGRA REFORZADA CON TUBO DE ACERO (LOTE DE 10 PZAS.) - C	-	2.62	-	2.62
5515501603610811000007665110	SILLA COLOR GUINDA REFORZADA CON TUBO DE ACERO (LOTE DE 11 PZAS.) -	-	2.62	-	2.62
5515501603610811000007675110	MESA TRABAJO BANQUETES 2.43M LIFETIME (LOTE DE 2 PZAS.) - Clave: CC00(	-	19.68	-	19.68
5515501603610811000007685210	BAFLE G&A 15" (LOTE DE 2 PZAS.) ***** - Clave: CC0028-0001, Folio: CC0028	-	-	-	-
5515501603610811000007695210	BOCINAS TRITIUM AIR (LOTE DE 2 PZAS.) - Clave: CC0030-0001, Folio: CC0030	-	98.42	-	98.42
5515501603610811000007705290	GUITARRA TIPO VALENCIA CON ESTUCHE (LOTE DE 3 PZAS.) - Clave: CC0017-0	-	-	-	-
5515501603610811000007715290	GUTARRA TIPO CLASICA (LOTE DE 4 PZAS.) - Clave: CC0018-0001, Folio: CC001	-	-	-	-
5515501603610811000007725290	PIROGRAFOS LUMEN CHICOS (LOTE DE 2 PZAS.) - Clave: CC0021-0001, Folio: C	-	9.84	-	9.84
5515501603610811000007735290	PIROGRAFOS LUMEN GRANDES (LOTE DE 2 PZAS.) - Clave: CC0022-0001, Folio	-	14.76	-	14.76
5515501603610811000007745290	PIROGRAFOS TLAPALERO GRANDES (LOTE DE 3 PZAS.) - Clave: CC0023-0001, F	-	10.89	-	10.89
5515501603610811000007755130	CUADROS DE PERSONAJES DESTACADOS DEL MUNICIPIO (LOTE DE 11 PZAS.) -	-	-	-	-
5515501603610811000007765130	CUADROS DE PRESIDENTES MUNICIPALES DE MADERO MICH. (LOTE DE 23 PZA	-	-	-	-
5515501603610811000007775110	ANAQUEL GRIS DE 4 REPIZAS (LOTE DE 2 PZAS.) - Clave: CC0035-0001, Folio: C	-	16.40	-	16.40
5515501603610811000007785210	BAFLE AMPLIFICADOR COLOR NEGRO ESTEREN (LOTE DE 2 PZAS.) - Clave: CC0	-	-	-	-
5515501603610811000007795110	ESTANTES ARMADOS PARA ARCHIVO CON ENTREPAÑOS (LOTE DE 14 PZAS.) -	-	13.12	-	13.12
5515501603610811000007805110	SILLAS NAJERA 1" CROMADA (LOTE DE 2 PZAS.) - Clave: SA0001-0001, Folio: S.	-	1.31	-	1.31
5515501603610811000007815110	SILLON COLOR AZUL, SIN PATAS BASE METALICA, MOVIBLE CON BRAZOS FORF	-	-	-	-
5515501603610811000007825190	GANCHO PARA CAMIONETA DE BX-24454 CAR HOOKS INOX (12 PZAS.) - Clave	-	1.64	-	1.64
5515501603610811000007835110	SILLAS COLORES VERDE Y CAFE TUBULARES (LOTE DE 2 PZAS.) - Clave: TENACO	-	-	-	-
5515501603610811000007845110	SILLAS ACOJINADAS COLOR GUINDA (LOTE DE 4 PZAS.) - Clave: TENET0007-00	-	3.28	-	3.28
5515501603610811000007855110	SILLAS DE MADERA COLOR NATURAL (LOTE DE 3 PZAS.) - Clave: TENET0008-0(	-	1.97	-	1.97
5515501603610811000007865110	BANCAS DE MADERA COLOR NATURAL (LOTE DE 2 PZAS.) - Clave: TENET0009-	-	3.28	-	3.28
5515501603610811000007875110	SILLA DE FIERRO COLOR GRIS (LOTE DE 4 PZAS.) - Clave: TENSD0003-0001, Fol	-	0.66	-	0.66
5515501603610811000008045150	MULTIBROTHER INTANK DCP-T510W - Clave: DR0021-0001, Folio: DR0021 (De	-	-	-	-
5515501603610811000008295510	CORTA PISTOLA 9MM PIETRO BERETTA 92FS H78028Z - Clave: SP0097-0001, F	-	-	-	-
5515501603610811000008305690	EXTINTOR ROJO - Clave: PC0031-0001, Folio: PC0031 (Depreciación)	-	4.59	-	4.59
5515501603610811000008315690	POSTE DE TUBO GALVANIZADO 9 METROS 2 AV. REVOLUCION ESQ. MORELOS	-	196.83	-	196.83
5515501603610811000008325690	ANTENA DE REJILLA DE 2.4 P TRANSMISOR DE VIDEO Y DATOS CAMARA 2 AVE	-	65.61	-	65.61
5515501603610811000008335690	ANTENA OMNI DIRECCIONAL DE ALTA GANANCIA, RADIO DE BANDA CIVIL 3 R.	-	32.81	-	32.81
5515501603610811000008345690	CAMARA DE MOVIMIENTO MODELO MINITRAX Y POSTE BLANCO/NEGRO MO	-	328.05	-	328.05
5515501603610811000008355690	CAMARA DE MOVIMIENTO MODELO: ICANTECK MY DOME240 MOVIMIENTO	-	524.88	-	524.88
5515501603610811000008365690	EQUIPO DE VIDEO DE VIGILANCIA CAMARA # 4 SALIDA A MORELIA - Clave: SP(	-	1,312.20	-	1,312.20
5515501603610811000008375690	ANTENA DE ALTA GANANCIA MODELO: MG150 PARA VHF, INCLUYE KIT DE MC	-	-	-	-
5515501603610811000008385650	RADIO MOTOROLA EM200 S: 019TEY0276 (UNIDAD 04-075) - Clave: SP0077-0	-	-	-	-
5515501603610811000008395650	RADIO KENWOOD MODELO TK-7100H S: 61000025 (UNIDAD 04-260) - Clave:	-	-	-	-
5515501603610811000008405650	RADIO MOTOROLA MOD. EM200 S: 019TGC2118 (UNIDAD 04-076) - Clave: SP	-	-	-	-
5515501603610811000008415650	RADIO MOTOROLA - Clave: PC0017-0001, Folio: PC0017 (Depreciación)	-	-	-	-
5515501603610811000008425650	RADIO BASE MARCA KENWWOD 45 WATTS, VHF 16 CANALES - Clave: SP0078-	-	-	-	-
5515501603610811000008435690	ANTENA DE ALTA GANANCIA MCA.ATA MOD.AT6-C - Clave: PC0056-0001, Fol	-	13.12	-	13.12
5515501603610811000008465410	AUTOMOVIL CHEVROLET COLOR PEWTER MODELO 2001 TIPO VAGONETA CLA	-	-	-	-
5515501603610811000008475410	AUTOMOVIL RENAULT COLOR AZUL MODELO 2004 TIPO SEDAN CLASE CLIO S	-	-	-	-
5515501603610811000008485410	CAMIONETA NISSAN COLOR ROJO MODELO 2010 TIPO PICK UP CLASE NP300 I	-	-	-	-
5515501603610811000008495410	CAMIONETA TOYOTA COLOR NEGRA MODELO 2001 TIPO PICK UP CLASE TACO	-	-	-	-
5515501603610811000008505150	LAPTOP ACER ASPIRE 5 A515 - Clave: SE0005-0001, Folio: SE0005 (Depreciació	-	-	-	-
5515501603610811000008515190	NO BREAK CYBER POWER - Clave: DC0011-0001, Folio: DC0011 (Depreciación)	-	45.93	-	45.93
5515501603610811000008525110	SILLA EJECUTIVA ZURICH - Clave: CO0008-0001, Folio: CO0008 (Depreciación)	-	85.29	-	85.29
5515501603610811000008535110	SILLA EJECUTIVA FULTON TELA NEGRO - Clave: CO0009-0001, Folio: CO0009 (I	-	91.85	-	91.85
5515501603610811000008545110	SILLA EJECUTIVA CALIGARI POLIPIEL NEGRO - Clave: CO0010-0001, Folio: CO0(	-	85.29	-	85.29
5515501603610811000008555110	CAJONERA PARA IMPRESORA - Clave: PRE0024-0001, Folio: PRE0024 (Depreci	-	183.71	-	183.71
5515501603610811000008615110	SILLA EJECUTIVA CHICAGO - Clave: TE0020-0001, Folio: TE0020 (Depreciación)	-	-	-	-
5515501603610811000008765310	DT1 CAVITRON (DBA) LUZ LED (DENTAL) - Clave: DIF0046-0001, Folio: DIF0046	-	-	-	-
5515501603610811000009305660	ESTUFA 4 QUEMADORES - Clave: SP0037-0001, Folio: SP0037 (Depreciación)	-	-	-	-
5515501603610811000009315110	LOCKER METALICO DE 4 PUERTAS - Clave: PC0003-0001, Folio: PC0003 (Depre	-	196.83	-	196.83
5515501603610811000009325110	TELEFONO DE GONDOLA COLOR BLANCO - Clave: PC0011-0001, Folio: PC0011	-	-	-	-
5515501603610811000009335650	RADIO PORTATIL DIGITAL KENWOOD (6 PZAS.) - Clave: PC0019-0001, Folio: PC	-	-	-	-
5515501603610811000009345650	RADIO MOVIL ANALOGO DIGITAL KENWOOD (2 PZAS.) - Clave: PC0020-0001, I	-	-	-	-
5515501603610811000009355660	MICROONDAS - Clave: TE0050-0001, Folio: TE0050 (Depreciación)	-	65.61	-	65.61
5515501603610811000009365660	ESTUFA 4 QUEMADORES - Clave: SP0064-0001, Folio: SP0064 (Depreciación)	-	-	-	-
5515501603610811000009375670	MOTOSIERRA STHIL 210 - Clave: PC0033-0001, Folio: PC0033 (Depreciación)	-	269.00	-	269.00
5515501603610811000009385670	CABLES PASA CORRIENTE AGG TOOLS CO104 REFORZADO 4.8 M TRUPER - Cla	-	13.12	-	13.12
5515501603610811000009395670	CABLES PASA CORRIENTE TRUPER 17544 3.5 M CALIBRE 6 - Clave: PC0035-000	-	11.81	-	11.81
5515501603610811000009405670	GATO HIDRAULICO TRUPER 14944 2 TONELADAS PATIN CON MALETIN CAPA2	-	42.65	-	42.65
5515501603610811000009415670	LLAVE DE CRUZ TRUPER 15480 18 PARA BIRLOS - Clave: PC0037-0001, Folio: P	-	22.96	-	22.96
5515501603610811000009425670	ASPERSORA MOTORIZADA TAKASHI 31CC 4 TIEMPOS - Clave: PC0038-0001, Fo	-	164.03	-	164.03
5515501603610811000009435670	ASPERSORA MOTORIZADA TAKASHI 26CC 2 TIEMPOS - Clave: PC0039-0001, Fo	-	137.78	-	137.78
5515501603610811000009445310	BAUMANOMETRO DE PEDESTAL - Clave: PC0052-0001, Folio: PC0052 (Deprec	-	-	-	-
5515501603610811000009455310	MESA DE MAYO DE ACERO INOXIDABLE - Clave: PC0053-0001, Folio: PC0053 (	-	-	-	-
5515501603610811000009465310	CAMA DE EXPLORACION - Clave: PC0054-0001, Folio: PC0054 (Depreciación)	-	-	-	-
5515501603610811000009475660	HORNO M. ONDAS DAEWOO KOR-1N5AML 1.1 SL - Clave: DIF0036-0001, Folio	-	52.49	-	52.49
5515501603610811000009485660	LICUADORA OSTER BEST02E00013 - Clave: DIF0037-0001, Folio: DIF0037 (Dep	-	45.93	-	45.93
5515501603610811000009495150	MULTIFUNCIONAL EPSON L5190 - Clave: SE0015-0001, Folio: SE0015 (Depreci	-	-	-	-
5515501603610811000009505150	IMPRESORA MULTIFUNCIONAL CANON PIXMA G2110 - Clave: IM0002-0001, F	-	-	-	-
5515501603610811000009515110	ARCHIVERO DE MADERA EMPOTRADO - Clave: SE0002-0001, Folio: SE0002 (D	-	39.37	-	39.37
5515501603610811000009525110	REPISAS COLOR NATURAL - Clave: DM0003-0001, Folio: DM0003 (Depreciació	-	32.81	-	32.81
5515501603610811000009535310	PORTA SUEROS CROMADO - Clave: DM0021-0001, Folio: DM0021 (Depreciacl	-	-	-	-
5515501603610811000009545310	ESTETOSCOPIO - Clave: DM0028-0001, Folio: DM0028 (Depreciación)	-	-	-	-
5515501603610811000009555310	OTOSCOPIO - Clave: DM0029-0001, Folio: DM0029 (Depreciación)	-	-	-	-
5515501603610811000009565110	ARCHIVERO DE MADERA A MEDIDA COLOR NATURAL - Clave: DC0002-0001, F	-	16.40	-	16.40
5515501603610811000009575150	BOCINA SPECTRA DSP382 2.0 - Clave: DC0014-0001, Folio: DC0014 (Depreciac	-	3.28	-	3.28
5515501603610811000009585110	RECEPCION INOVA CON CAJONERA DE 2 CAJONES - Clave: BI0003-0001, Folio:	-	196.83	-	196.83

MUNICIPIO DE MADERO

BALANZA DE COMPROBACION DE LA CUENTA 10000-0160 A LA CUENTA 93000-1603

ACUMULADA AL MES DE DICIEMBRE DEL 2025

A NIVEL DE CUENTAS DE DETALLE

000525

CUENTACONTABLE	DESCRIPCION	SALDO INICIAL	DEBE	HABER	SALDO FINAL
55155016036108110000959515O	MULTIFUNCIONAL EPSON XP-231 TC - Clave: SP0026-0001, Folio: SP0026 (Dep	-	-	-	-
55155016036108110000960512O	CAFETERA DE METAL ELECTRICA GRIS/NEGRO - Clave: MA0021-0001, Folio: M	-	39.37	-	39.37
55155016036108110000961511O	MESA A MEDIDA COLOR NATURAL - Clave: AR0002-0001, Folio: AR0002 (Depr	-	19.68	-	19.68
55155016036108110000962512O	SILLON PABLO BAJO - Clave: AR0003-0001, Folio: AR0003 (Depreciación)	-	78.73	-	78.73
55155016036108110000963511O	TRITURADOR DE HOJAS - Clave: AR0006-0001, Folio: AR0006 (Depreciación)	-	524.88	-	524.88
55155016036108110000964512O	SILLON TIPO PIEL CON CODERAS - Clave: SA0002-0001, Folio: SA0002 (Depreci	-	-	-	-
55155016036108110000965512O	MESA PARA VICERAS - Clave: RA0003-0001, Folio: RA0003 (Depreciación)	-	131.22	-	131.22
55155016036108110000966511O	MUEBLE COLOR CAFÉ 3 COMPARTIMIENTOS SOBRE DISEÑO - Clave: RE0001-0	-	19.68	-	19.68
55155016036108110000967511O	SILLON EJECUTIVO PABLO BAJO COLOR NEGRO - Clave: SI0016-0001, Folio: SIC	-	85.29	-	85.29
55155016036108110000968511O	ESCRITORIO DE CRISTAL - Clave: TENAC0003-0001, Folio: TENAC0003 (Depreci	-	26.24	-	26.24
55155016036108110000969511O	ESCRITORIO DE CRISTAL - Clave: TENET0005-0001, Folio: TENET0005 (Depreci	-	32.81	-	32.81
55155016036108110000971511O	ESCRITORIO DE CRISTAL - Clave: TENSD0002-0001, Folio: TENSD0002 (Depreci	-	32.81	-	32.81
55155016036108110000972515O	COMPUTADORA LENOVO COLOR NEGRO Y UNA BLANCA (TOTAL 11 PZAS.) - Cl	-	-	-	-
55155016036108110000973515O	REGULADOR SOLA BASIC MICROVOLT VA2000 (11 PZAS.) - Clave: UNI0005-00(	-	3.28	-	3.28
55155016036108110000974567O	PISTOLA INSENSIBILIZADORA CASH ESPECIAL KC40670027 - Clave: RA0005-00(	-	328.05	-	328.05
55155016036108110000975567O	ARREADOR ELECTRICO - Clave: RA0012-0001, Folio: RA0012 (Depreciación)	-	-	-	-
55155016036108110000976511O	MESA DE MADERA COLOR NATURAL CON SOPORTES TUBULARES EN NEGRO -	-	32.81	-	32.81
55155016036108110000977511O	SILLAS PLEGABLE PLASTICO COLOR AZUL (LOTE DE 2 PZAS.) - Clave: IMU0014-(	-	3.28	-	3.28
55155016036108110000978511O	SILLA ACOJINADA COLOR NEGRO LOTE DE 2 PZAS. - Clave: IMU0017-0001, Fol	-	2.62	-	2.62
55155016036108110000979515O	COMPUTADORA TODO EN UNO LENOVO COLOR BLANCO - Clave: IMU0023-00	-	-	-	-
55155016036108110000980511O	ARCHIVERO DE 4 CAJONES - Clave: SA0007-0001, Folio: SA0007 (Depreciación	-	13.12	-	13.12
55155016036108110000981541O	CAMIONETA DODGE COLOR AZUL MODELO 2009 TIPO PICK UP CLASE RAM SE	-	-	-	-
55155016036108110000982541O	CAMIONETA FORD COLOR BLANCO MODELO 2004 TIPO PICK UP CLASE F350 5	-	-	-	-
55155016036108110000983541O	CAMIONETA DODGE COLOR BLANCO MODELO 2010 TIPO PICK UP CLASE RAN	-	-	-	-
55155016036108110000984541O	CAMIONETA CHEVROLET COLOR BLANCO OLIMPICO MODELO 2011 TIPO PICK	-	-	-	-
55155016036108110000985541O	CAMIONETA FORD COLOR BLANCO MODELO 2015 TIPO CREW CV CLASE RANI	-	-	-	-
55155016036108110000986541O	CAMIONETA DODGE COLOR BLANCO MODELO 2013 TIPO PICK UP CLASE RAM	-	-	-	-
55155016036108110000987512O	SILLA FIESTA REFORZADA ACERO-TUBO NEGRO (LOTE DE 100 PZAS.) - Clave: C	-	-	-	-
55155016036108110000988512O	SILLA FIESTA REFORZADA ACERO-TUBO NEGRO (LOTE DE 100 PZAS.) - Clave: C	-	-	-	-
55155016036108110000989512O	SILLA FIESTA REFORZADA ACERO-TUBO NEGRO (LOTE DE 100 PZAS.) - Clave: C	-	3.28	-	3.28
55155016036108110000990512O	SILLA FIESTA REFORZADA ACERO-TUBO NEGRO (LOTE DE 100 PZAS.) - Clave: C	-	3.28	-	3.28
55155016036108110000991512O	SILLA FIESTA REFORZADA ACERO-TUBO NEGRO (LOTE DE 100 PZAS.) - Clave: C	-	3.28	-	3.28
55155016036108110000992512O	SILLA FIESTA REFORZADA ACERO-TUBO NEGRO (LOTE DE 100 PZAS.) - Clave: C	-	3.28	-	3.28
55155016036108110000993512O	SILLA FIESTA REFORZADA ACERO-TUBO NEGRO (LOTE DE 100 PZAS.) - Clave: C	-	3.28	-	3.28
55155016036108110000994512O	SILLA FIESTA REFORZADA ACERO-TUBO NEGRO (LOTE DE 100 PZAS.) - Clave: C	-	3.28	-	3.28
55155016036108110000995512O	SILLA FIESTA REFORZADA ACERO-TUBO NEGRO (LOTE DE 100 PZAS.) - Clave: C	-	3.28	-	3.28
55155016036108110000996512O	SILLA FIESTA REFORZADA ACERO-TUBO NEGRO (LOTE DE 100 PZAS.) - Clave: C	-	3.28	-	3.28
55155016036108110000997512O	SILLA FIESTA REFORZADA ACERO-TUBO NEGRO (LOTE DE 100 PZAS.) - Clave: C	-	3.28	-	3.28
55155016036108110000998512O	SILLA FIESTA REFORZADA ACERO-TUBO NEGRO (LOTE DE 100 PZAS.) - Clave: C	-	3.28	-	3.28
55155016036108110000999512O	SILLA FIESTA REFORZADA ACERO-TUBO NEGRO (LOTE DE 100 PZAS.) - Clave: C	-	3.28	-	3.28
55155016036108110001000512O	SILLA FIESTA REFORZADA ACERO-TUBO NEGRO (LOTE DE 100 PZAS.) - Clave: C	-	3.28	-	3.28
55155016036108110001001512O	SILLA FIESTA REFORZADA ACERO-TUBO NEGRO (LOTE DE 100 PZAS.) - Clave: C	-	3.28	-	3.28
55155016036108110001002512O	SILLA FIESTA REFORZADA ACERO-TUBO NEGRO (LOTE DE 100 PZAS.) - Clave: C	-	3.28	-	3.28
55155016036108110001003512O	SILLA FIESTA REFORZADA ACERO-TUBO NEGRO (LOTE DE 100 PZAS.) - Clave: C	-	3.28	-	3.28
55155016036108110001004512O	SILLA FIESTA REFORZADA ACERO-TUBO NEGRO (LOTE DE 100 PZAS.) - Clave: C	-	3.28	-	3.28
55155016036108110001005512O	SILLA FIESTA REFORZADA ACERO-TUBO NEGRO (LOTE DE 100 PZAS.) - Clave: C	-	3.28	-	3.28
55155016036108110001006512O	SILLA FIESTA REFORZADA ACERO-TUBO NEGRO (LOTE DE 100 PZAS.) - Clave: C	-	3.28	-	3.28
55155016036108110001007512O	SILLA FIESTA REFORZADA ACERO-TUBO NEGRO (LOTE DE 100 PZAS.) - Clave: C	-	3.28	-	3.28
55155016036108110001008512O	SILLA FIESTA REFORZADA ACERO-TUBO NEGRO (LOTE DE 100 PZAS.) - Clave: C	-	3.28	-	3.28
55155016036108110001009512O	SILLA FIESTA REFORZADA ACERO-TUBO NEGRO (LOTE DE 100 PZAS.) - Clave: C	-	3.28	-	3.28
55155016036108110001010512O	SILLA FIESTA REFORZADA ACERO-TUBO NEGRO (LOTE DE 100 PZAS.) - Clave: C	-	3.28	-	3.28
55155016036108110001011512O	SILLA FIESTA REFORZADA ACERO-TUBO NEGRO (LOTE DE 100 PZAS.) - Clave: C	-	3.28	-	3.28
55155016036108110001012512O	SILLA FIESTA REFORZADA ACERO-TUBO NEGRO (LOTE DE 100 PZAS.) - Clave: C	-	3.28	-	3.28
55155016036108110001013512O	SILLA FIESTA REFORZADA ACERO-TUBO NEGRO (LOTE DE 100 PZAS.) - Clave: C	-	3.28	-	3.28
55155016036108110001014512O	SILLA FIESTA REFORZADA ACERO-TUBO NEGRO (LOTE DE 100 PZAS.) - Clave: C	-	3.28	-	3.28
55155016036108110001015512O	SILLA FIESTA REFORZADA ACERO-TUBO NEGRO (LOTE DE 100 PZAS.) - Clave: C	-	3.28	-	3.28
55155016036108110001016512O	SILLA FIESTA REFORZADA ACERO-TUBO NEGRO (LOTE DE 100 PZAS.) - Clave: C	-	3.28	-	3.28
55155016036108110001017512O	SILLA FIESTA REFORZADA ACERO-TUBO NEGRO (LOTE DE 100 PZAS.) - Clave: C	-	3.28	-	3.28
55155016036108110001018512O	SILLA FIESTA REFORZADA ACERO-TUBO NEGRO (LOTE DE 100 PZAS.) - Clave: C	-	3.28	-	3.28
55155016036108110001019512O	SILLA FIESTA REFORZADA ACERO-TUBO NEGRO (LOTE DE 100 PZAS.) - Clave: C	-	3.28	-	3.28
55155016036108110001020512O	SILLA FIESTA REFORZADA ACERO-TUBO NEGRO (LOTE DE 100 PZAS.) - Clave: C	-	3.28	-	3.28
55155016036108110001021512O	SILLA FIESTA REFORZADA ACERO-TUBO NEGRO (LOTE DE 100 PZAS.) - Clave: C	-	3.28	-	3.28
55155016036108110001022512O	SILLA FIESTA REFORZADA ACERO-TUBO NEGRO (LOTE DE 100 PZAS.) - Clave: C	-	3.28	-	3.28
55155016036108110001023512O	SILLA FIESTA REFORZADA ACERO-TUBO NEGRO (LOTE DE 100 PZAS.) - Clave: C	-	3.28	-	3.28
55155016036108110001024512O	SILLA FIESTA REFORZADA ACERO-TUBO NEGRO (LOTE DE 100 PZAS.) - Clave: C	-	-	-	-
55155016036108110001025512O	SILLA FIESTA REFORZADA ACERO-TUBO NEGRO (LOTE DE 100 PZAS.) - Clave: C	-	-	-	-
55155016036108110001026512O	SILLA FIESTA REFORZADA ACERO-TUBO NEGRO (LOTE DE 100 PZAS.) - Clave: C	-	-	-	-
55155016036108110001027512O	SILLA FIESTA REFORZADA ACERO-TUBO NEGRO (LOTE DE 100 PZAS.) - Clave: C	-	-	-	-
55155016036108110001028512O	SILLA FIESTA REFORZADA ACERO-TUBO NEGRO (LOTE DE 100 PZAS.) - Clave: C	-	-	-	-
55155016036108110001029512O	SILLA FIESTA REFORZADA ACERO-TUBO NEGRO (LOTE DE 100 PZAS.) - Clave: C	-	-	-	-
55155016036108110001030512O	SILLA FIESTA REFORZADA ACERO-TUBO NEGRO (LOTE DE 100 PZAS.) - Clave: C	-	-	-	-
55155016036108110001031512O	SILLA FIESTA REFORZADA ACERO-TUBO NEGRO (LOTE DE 100 PZAS.) - Clave: C	-	-	-	-
55155016036108110001032512O	SILLA FIESTA REFORZADA ACERO-TUBO NEGRO (LOTE DE 100 PZAS.) - Clave: C	-	-	-	-
55155016036108110001033512O	SILLA FIESTA REFORZADA ACERO-TUBO NEGRO (LOTE DE 100 PZAS.) - Clave: C	-	-	-	-
55155016036108110001034512O	SILLA FIESTA REFORZADA ACERO-TUBO NEGRO (LOTE DE 100 PZAS.) - Clave: C	-	-	-	-
55155016036108110001035512O	SILLA FIESTA REFORZADA ACERO-TUBO NEGRO (LOTE DE 100 PZAS.) - Clave: C	-	-	-	-
55155016036108110001036512O	SILLA FIESTA REFORZADA ACERO-TUBO NEGRO (LOTE DE 100 PZAS.) - Clave: C	-	-	-	-
55155016036108110001037512O	SILLA FIESTA REFORZADA ACERO-TUBO NEGRO (LOTE DE 100 PZAS.) - Clave: C	-	-	-	-
55155016036108110001038512O	SILLA FIESTA REFORZADA ACERO-TUBO NEGRO (LOTE DE 100 PZAS.) - Clave: C	-	-	-	-
55155016036108110001039512O	SILLA FIESTA REFORZADA ACERO-TUBO NEGRO (LOTE DE 100 PZAS.) - Clave: C	-	-	-	-
55155016036108110001040512O	SILLA FIESTA REFORZADA ACERO-TUBO NEGRO (LOTE DE 100 PZAS.) - Clave: C	-	-	-	-
55155016036108110001041512O	SILLA FIESTA REFORZADA ACERO-TUBO NEGRO (LOTE DE 100 PZAS.) - Clave: C	-	-	-	-
55155016036108110001042512O	SILLA FIESTA REFORZADA ACERO-TUBO NEGRO (LOTE DE 100 PZAS.) - Clave: C	-	-	-	-
55155016036108110001043512O	SILLA FIESTA REFORZADA ACERO-TUBO NEGRO (LOTE DE 100 PZAS.) - Clave: C	-	-	-	-
55155016036108110001044512O	SILLA FIESTA REFORZADA ACERO-TUBO NEGRO (LOTE DE 100 PZAS.) - Clave: C	-	-	-	-
55155016036108110001045512O	SILLA FIESTA REFORZADA ACERO-TUBO NEGRO (LOTE DE 100 PZAS.) - Clave: C	-	-	-	-
55155016036108110001046512O	SILLA FIESTA REFORZADA ACERO-TUBO NEGRO (LOTE DE 100 PZAS.) - Clave: C	-	-	-	-
55155016036108110001047512O	SILLA FIESTA REFORZADA ACERO-TUBO NEGRO (LOTE DE 100 PZAS.) - Clave: C	-	-	-	-
55155016036108110001048512O	SILLA FIESTA REFORZADA ACERO-TUBO NEGRO (LOTE DE 100 PZAS.) - Clave: C	-	-	-	-
55155016036108110001049512O	SILLA FIESTA REFORZADA ACERO-TUBO NEGRO (LOTE DE 100 PZAS.) - Clave: C	-	-	-	-
55155016036108110001050512O	SILLA FIESTA REFORZADA ACERO-TUBO NEGRO (LOTE DE 100 PZAS.) - Clave: C	-	-	-	-
55155016036108110001051512O	SILLA FIESTA REFORZADA ACERO-TUBO NEGRO (LOTE DE 100 PZAS.) - Clave: C	-	-	-	-
55155016036108110001052512O	SILLA FIESTA REFORZADA ACERO-TUBO NEGRO (LOTE DE 100 PZAS.) - Clave: C	-	-	-	-
55155016036108110001053512O	SILLA FIESTA REFORZADA ACERO-TUBO NEGRO (LOTE DE 100 PZAS.) - Clave: C	-	-	-	-
55155016036108110001054512O	SILLA FIESTA REFORZADA ACERO-TUBO NEGRO (LOTE DE 100 PZAS.) - Clave: C	-	-	-	-

MUNICIPIO DE MADERO
BALANZA DE COMPROBACION DE LA CUENTA 10000-0160 A LA CUENTA 93000-1603
ACUMULADA AL MES DE DICIEMBRE DEL 2025
A NIVEL DE CUENTAS DE DETALLE

CUENTACONTABLE	DESCRIPCION	SALDO INICIAL	DEBE	HABER	SALDO FINAL
55155016036108110001055512O	SILLA FIESTA REFORZADA ACERO-TUBO NEGRO (LOTE DE 100 PZAS.) - Clave: C	-	-	-	-
55155016036108110001056512O	SILLA FIESTA REFORZADA ACERO-TUBO NEGRO (LOTE DE 100 PZAS.) - Clave: C	-	-	-	-
55155016036108110001057512O	SILLA FIESTA REFORZADA ACERO-TUBO NEGRO (LOTE DE 100 PZAS.) - Clave: C	-	-	-	-
55155016036108110001058512O	SILLA FIESTA REFORZADA ACERO-TUBO NEGRO (LOTE DE 100 PZAS.) - Clave: C	-	-	-	-
55155016036108110001059512O	SILLA FIESTA REFORZADA ACERO-TUBO NEGRO (LOTE DE 100 PZAS.) - Clave: C	-	-	-	-
55155016036108110001060512O	SILLA FIESTA REFORZADA ACERO-TUBO NEGRO (LOTE DE 100 PZAS.) - Clave: C	-	-	-	-
55155016036108110001061512O	SILLA FIESTA REFORZADA ACERO-TUBO NEGRO (LOTE DE 100 PZAS.) - Clave: C	-	-	-	-
55155016036108110001062512O	SILLA FIESTA REFORZADA ACERO-TUBO NEGRO (LOTE DE 100 PZAS.) - Clave: C	-	-	-	-
55155016036108110001063512O	SILLA FIESTA REFORZADA ACERO-TUBO NEGRO (LOTE DE 100 PZAS.) - Clave: C	-	-	-	-
55155016036108110001064512O	SILLA FIESTA REFORZADA ACERO-TUBO NEGRO (LOTE DE 100 PZAS.) - Clave: C	-	-	-	-
55155016036108110001065512O	SILLA FIESTA REFORZADA ACERO-TUBO NEGRO (LOTE DE 100 PZAS.) - Clave: C	-	-	-	-
55155016036108110001067512O	SILLA FIESTA REFORZADA ACERO-TUBO NEGRO (LOTE DE 100 PZAS.) - Clave: C	-	3.28	-	3.28
55155016036108110001068512O	SILLA FIESTA REFORZADA ACERO-TUBO NEGRO (LOTE DE 100 PZAS.) - Clave: C	-	-	-	-
55155016036108110001069512O	SILLA FIESTA REFORZADA ACERO-TUBO NEGRO (LOTE DE 100 PZAS.) - Clave: C	-	-	-	-
55155016036108110001070512O	SILLA FIESTA REFORZADA ACERO-TUBO NEGRO (LOTE DE 100 PZAS.) - Clave: C	-	-	-	-
55155016036108110001071512O	SILLA FIESTA REFORZADA ACERO-TUBO NEGRO (LOTE DE 100 PZAS.) - Clave: C	-	-	-	-
55155016036108110001072512O	SILLA FIESTA REFORZADA ACERO-TUBO NEGRO (LOTE DE 100 PZAS.) - Clave: C	-	-	-	-
55155016036108110001073512O	SILLA FIESTA REFORZADA ACERO-TUBO NEGRO (LOTE DE 100 PZAS.) - Clave: C	-	-	-	-
55155016036108110001074512O	SILLA FIESTA REFORZADA ACERO-TUBO NEGRO (LOTE DE 100 PZAS.) - Clave: C	-	-	-	-
55155016036108110001075512O	SILLA FIESTA REFORZADA ACERO-TUBO NEGRO (LOTE DE 100 PZAS.) - Clave: C	-	-	-	-
55155016036108110001076512O	SILLA FIESTA REFORZADA ACERO-TUBO NEGRO (LOTE DE 100 PZAS.) - Clave: C	-	-	-	-
55155016036108110001077512O	SILLA FIESTA REFORZADA ACERO-TUBO NEGRO (LOTE DE 100 PZAS.) - Clave: C	-	-	-	-
55155016036108110001078512O	SILLA FIESTA REFORZADA ACERO-TUBO NEGRO (LOTE DE 100 PZAS.) - Clave: C	-	-	-	-
55155016036108110001079512O	SILLA FIESTA REFORZADA ACERO-TUBO NEGRO (LOTE DE 100 PZAS.) - Clave: C	-	-	-	-
55155016036108110001080512O	SILLA FIESTA REFORZADA ACERO-TUBO NEGRO (LOTE DE 100 PZAS.) - Clave: C	-	-	-	-
55155016036108110001081512O	SILLA FIESTA REFORZADA ACERO-TUBO NEGRO (LOTE DE 100 PZAS.) - Clave: C	-	-	-	-
55155016036108110001082512O	SILLA FIESTA REFORZADA ACERO-TUBO NEGRO (LOTE DE 100 PZAS.) - Clave: C	-	-	-	-
55155016036108110001083512O	SILLA FIESTA REFORZADA ACERO-TUBO NEGRO (LOTE DE 100 PZAS.) - Clave: C	-	-	-	-
55155016036108110001084512O	SILLA FIESTA REFORZADA ACERO-TUBO NEGRO (LOTE DE 100 PZAS.) - Clave: C	-	-	-	-
55155016036108110001085512O	SILLA FIESTA REFORZADA ACERO-TUBO NEGRO (LOTE DE 100 PZAS.) - Clave: C	-	-	-	-
55155016036108110001086541O	CAMIONETA TOYOTA COLOR ROJO MODELO 1995 TIPO PICK UP CLASE TACOI	-	-	-	-
55155016036108110001088515O	COMPUTADORA HP - Clave: PRE0030-0001, Folio: PRE0030 (Depreciación)	-	-	-	-
55155016036108110001089512O	CAFETERA - Clave: PRE0036-0001, Folio: PRE0036 (Depreciación)	-	13.12	-	13.12
55155016036108110001090512O	PANTALLA DE TV - Clave: PRE0035-0001, Folio: PRE0035 (Depreciación)	-	-	-	-
55155016036108110001091515O	COMPUTADORA HP - Clave: SA0004-0001, Folio: SA0004 (Depreciación)	-	-	-	-
55155016036108110001092515O	IMPRESORA - Clave: UNI0004-0001, Folio: UNI0004 (Depreciación)	-	-	-	-
55155016036108110001093515O	IMPRESORA MULTIFUNCIONAL EPSON - Clave: TE0041-0001, Folio: TE0041 (D	-	-	-	-
55155016036108110001094515O	NOBREAK - Clave: PC0013-0001, Folio: PC0013 (Depreciación)	-	39.37	-	39.37
55155016036108110001095515O	REGULADOR - Clave: RE0007-0001, Folio: RE0007 (Depreciación)	-	-	-	-
55155016036108110001096512O	MESA (11 PZAS.) - Clave: UNI0001-0001, Folio: UNI0001 (Depreciación)	-	3.28	-	3.28
55155016036108110001097512O	MESA (11 PZAS.) - Clave: UNI0001-0002, Folio: UNI0001 (Depreciación)	-	3.28	-	3.28
55155016036108110001098512O	MESA (11 PZAS.) - Clave: UNI0001-0003, Folio: UNI0001 (Depreciación)	-	3.28	-	3.28
55155016036108110001099512O	MESA (11 PZAS.) - Clave: UNI0001-0004, Folio: UNI0001 (Depreciación)	-	3.28	-	3.28
55155016036108110001100512O	MESA (11 PZAS.) - Clave: UNI0001-0005, Folio: UNI0001 (Depreciación)	-	3.28	-	3.28
55155016036108110001101512O	MESA (11 PZAS.) - Clave: UNI0001-0006, Folio: UNI0001 (Depreciación)	-	3.28	-	3.28
55155016036108110001102512O	MESA (11 PZAS.) - Clave: UNI0001-0007, Folio: UNI0001 (Depreciación)	-	3.28	-	3.28
55155016036108110001103512O	MESA (11 PZAS.) - Clave: UNI0001-0008, Folio: UNI0001 (Depreciación)	-	3.28	-	3.28
55155016036108110001104512O	MESA (11 PZAS.) - Clave: UNI0001-0009, Folio: UNI0001 (Depreciación)	-	3.28	-	3.28
55155016036108110001105512O	MESA (11 PZAS.) - Clave: UNI0001-0010, Folio: UNI0001 (Depreciación)	-	3.28	-	3.28
55155016036108110001106512O	ESTANTES ARMADOS PARA ARCHIVO CON ENTREPAÑOS (LOTE DE 14 PZAS.) -	-	13.12	-	13.12
55155016036108110001107512O	ESTANTES ARMADOS PARA ARCHIVO CON ENTREPAÑOS (LOTE DE 14 PZAS.) -	-	13.12	-	13.12
55155016036108110001108512O	ESTANTES ARMADOS PARA ARCHIVO CON ENTREPAÑOS (LOTE DE 14 PZAS.) -	-	13.12	-	13.12
55155016036108110001109512O	ESTANTES ARMADOS PARA ARCHIVO CON ENTREPAÑOS (LOTE DE 14 PZAS.) -	-	13.12	-	13.12
55155016036108110001110512O	ESTANTES ARMADOS PARA ARCHIVO CON ENTREPAÑOS (LOTE DE 14 PZAS.) -	-	13.12	-	13.12
55155016036108110001111512O	ESTANTES ARMADOS PARA ARCHIVO CON ENTREPAÑOS (LOTE DE 14 PZAS.) -	-	13.12	-	13.12
55155016036108110001112512O	ESTANTES ARMADOS PARA ARCHIVO CON ENTREPAÑOS (LOTE DE 14 PZAS.) -	-	13.12	-	13.12
55155016036108110001113512O	ESTANTES ARMADOS PARA ARCHIVO CON ENTREPAÑOS (LOTE DE 14 PZAS.) -	-	13.12	-	13.12
55155016036108110001114512O	ESTANTES ARMADOS PARA ARCHIVO CON ENTREPAÑOS (LOTE DE 14 PZAS.) -	-	13.12	-	13.12
55155016036108110001115512O	ESTANTES ARMADOS PARA ARCHIVO CON ENTREPAÑOS (LOTE DE 14 PZAS.) -	-	13.12	-	13.12
55155016036108110001116512O	ESTANTES ARMADOS PARA ARCHIVO CON ENTREPAÑOS (LOTE DE 14 PZAS.) -	-	13.12	-	13.12
55155016036108110001117512O	ESTANTES ARMADOS PARA ARCHIVO CON ENTREPAÑOS (LOTE DE 14 PZAS.) -	-	13.12	-	13.12
55155016036108110001118512O	ESTANTES ARMADOS PARA ARCHIVO CON ENTREPAÑOS (LOTE DE 14 PZAS.) -	-	13.12	-	13.12
55155016036108110001119511O	MESA PRINTAFORM PARA COMPUTADORA, MODELO MADRID CON PORTA TE	-	3.81	-	3.81
55155016036108110001120511O	MESA PRINTAFORM PARA COMPUTADORA, MODELO MADRID CON PORTA TE	-	3.81	-	3.81
55155016036108110001121511O	MESA PRINTAFORM PARA COMPUTADORA, MODELO MADRID CON PORTA TE	-	3.81	-	3.81
55155016036108110001122511O	MESA PRINTAFORM PARA COMPUTADORA, MODELO MADRID CON PORTA TE	-	3.81	-	3.81
55155016036108110001123511O	MESA PRINTAFORM PARA COMPUTADORA, MODELO MADRID CON PORTA TE	-	3.94	-	3.94
55155016036108110001124512O	MESA DE MADERA DE 4 PATAS FORRADAS EN PLASTICO COLOR MAMEY (LOTI	-	1.64	-	1.64
55155016036108110001125512O	MESA DE MADERA DE 4 PATAS FORRADAS EN PLASTICO COLOR MAMEY (LOTI	-	1.64	-	1.64
55155016036108110001126512O	MESA DE MADERA DE 4 PATAS FORRADAS EN PLASTICO COLOR MAMEY (LOTI	-	1.64	-	1.64
55155016036108110001127512O	MESA DE MADERA DE 4 PATAS FORRADAS EN PLASTICO COLOR MAMEY (LOTI	-	1.64	-	1.64
55155016036108110001128512O	MESA DE MADERA DE 4 PATAS FORRADAS EN PLASTICO COLOR MAMEY (LOTI	-	1.64	-	1.64
55155016036108110001129512O	MESA DE MADERA DE 4 PATAS FORRADAS EN PLASTICO COLOR MAMEY (LOTI	-	1.64	-	1.64
55155016036108110001130512O	MESA DE MADERA DE 4 PATAS FORRADAS EN PLASTICO COLOR MAMEY (LOTI	-	1.64	-	1.64
55155016036108110001131511O	MESAS INFANTILES DE MADERA Y PARA CAFÉ COLOR NATURAL (LOTE DE 3 PZ	-	6.56	-	6.56
55155016036108110001132511O	MESAS INFANTILES DE MADERA Y PARA CAFÉ COLOR NATURAL (LOTE DE 3 PZ	-	6.56	-	6.56
55155016036108110001133512O	SILLAS DE MADERA COLOR MAMEY (LOTE DE 6 PZAS.) - Clave: BI0007-0002, F	-	3.28	-	3.28
55155016036108110001134512O	SILLAS DE MADERA COLOR MAMEY (LOTE DE 6 PZAS.) - Clave: BI0007-0003, F	-	3.28	-	3.28
55155016036108110001135512O	SILLAS DE MADERA COLOR MAMEY (LOTE DE 6 PZAS.) - Clave: BI0007-0004, F	-	3.28	-	3.28
55155016036108110001136512O	SILLAS DE MADERA COLOR MAMEY (LOTE DE 6 PZAS.) - Clave: BI0007-0006, F	-	3.28	-	3.28
55155016036108110001137512O	SILLAS DE MADERA COLOR MAMEY (LOTE DE 6 PZAS.) - Clave: BI0007-0007, F	-	3.28	-	3.28
55155016036108110001138512O	MESA TRABAJO BANQUETES 2.43M LIFETIME (LOTE DE 2 PZAS.) - Clave: CC00	-	-	-	-
55155016036108110001139512O	SILLA COLOR GUINDA REFORZADA CON TUBO DE ACERO (LOTE DE 10 PZAS.) -	-	2.62	-	2.62
55155016036108110001140512O	SILLA COLOR GUINDA REFORZADA CON TUBO DE ACERO (LOTE DE 10 PZAS.) -	-	2.62	-	2.62
55155016036108110001141512O	SILLA COLOR GUINDA REFORZADA CON TUBO DE ACERO (LOTE DE 10 PZAS.) -	-	2.62	-	2.62
55155016036108110001142512O	SILLA COLOR GUINDA REFORZADA CON TUBO DE ACERO (LOTE DE 10 PZAS.) -	-	2.62	-	2.62
55155016036108110001143512O	SILLA COLOR GUINDA REFORZADA CON TUBO DE ACERO (LOTE DE 10 PZAS.) -	-	2.62	-	2.62
55155016036108110001144512O	SILLA COLOR GUINDA REFORZADA CON TUBO DE ACERO (LOTE DE 10 PZAS.) -	-	2.62	-	2.62
55155016036108110001145512O	SILLA COLOR GUINDA REFORZADA CON TUBO DE ACERO (LOTE DE 10 PZAS.) -	-	2.62	-	2.62
55155016036108110001146512O	SILLA COLOR GUINDA REFORZADA CON TUBO DE ACERO (LOTE DE 10 PZAS.) -	-	2.62	-	2.62
55155016036108110001147512O	SILLA COLOR GUINDA REFORZADA CON TUBO DE ACERO (LOTE DE 10 PZAS.) -	-	2.62	-	2.62
55155016036108110001148512O	SILLA COLOR NEGRA REFORZADA CON TUBO DE ACERO (LOTE DE 10 PZAS.) - C	-	2.62	-	2.62
55155016036108110001149512O	SILLA COLOR NEGRA REFORZADA CON TUBO DE ACERO (LOTE DE 10 PZAS.) - C	-	2.62	-	2.62
55155016036108110001150512O	SILLA COLOR NEGRA REFORZADA CON TUBO DE ACERO (LOTE DE 10 PZAS.) - C	-	2.62	-	2.62

MUNICIPIO DE MADERO

BALANZA DE COMPROBACION DE LA CUENTA 10000-0160 A LA CUENTA 93000-1603

ACUMULADA AL MES DE DICIEMBRE DEL 2025

A NIVEL DE CUENTAS DE DETALLE

000526

CUENTACONTABLE	DESCRIPCION	SALDO INICIAL	DEBE	HABER	SALDO FINAL
55155016036108110001151512O	SILLA COLOR NEGRA REFORZADA CON TUBO DE ACERO (LOTE DE 10 PZAS.) - C	-	2.62	-	2.62
55155016036108110001152512O	SILLA COLOR NEGRA REFORZADA CON TUBO DE ACERO (LOTE DE 10 PZAS.) - C	-	2.62	-	2.62
55155016036108110001153512O	SILLA COLOR NEGRA REFORZADA CON TUBO DE ACERO (LOTE DE 10 PZAS.) - C	-	2.62	-	2.62
55155016036108110001154512O	SILLA COLOR NEGRA REFORZADA CON TUBO DE ACERO (LOTE DE 10 PZAS.) - C	-	2.62	-	2.62
55155016036108110001155512O	SILLA COLOR NEGRA REFORZADA CON TUBO DE ACERO (LOTE DE 10 PZAS.) - C	-	2.62	-	2.62
55155016036108110001156512O	SILLA COLOR NEGRA REFORZADA CON TUBO DE ACERO (LOTE DE 10 PZAS.) - C	-	2.62	-	2.62
55155016036108110001157512O	SILLA COLOR GUINDA REFORZADA CON TUBO DE ACERO (LOTE DE 11 PZAS.) -	-	2.62	-	2.62
55155016036108110001158512O	SILLA COLOR GUINDA REFORZADA CON TUBO DE ACERO (LOTE DE 11 PZAS.) -	-	2.62	-	2.62
55155016036108110001159512O	SILLA COLOR GUINDA REFORZADA CON TUBO DE ACERO (LOTE DE 11 PZAS.) -	-	2.62	-	2.62
55155016036108110001160512O	SILLA COLOR GUINDA REFORZADA CON TUBO DE ACERO (LOTE DE 11 PZAS.) -	-	2.62	-	2.62
55155016036108110001161512O	SILLA COLOR GUINDA REFORZADA CON TUBO DE ACERO (LOTE DE 11 PZAS.) -	-	2.62	-	2.62
55155016036108110001162512O	SILLA COLOR GUINDA REFORZADA CON TUBO DE ACERO (LOTE DE 11 PZAS.) -	-	2.62	-	2.62
55155016036108110001163512O	SILLA COLOR GUINDA REFORZADA CON TUBO DE ACERO (LOTE DE 11 PZAS.) -	-	-	-	-
55155016036108110001164512O	SILLA COLOR GUINDA REFORZADA CON TUBO DE ACERO (LOTE DE 11 PZAS.) -	-	-	-	-
55155016036108110001165512O	SILLA COLOR GUINDA REFORZADA CON TUBO DE ACERO (LOTE DE 11 PZAS.) -	-	-	-	-
55155016036108110001166512O	SILLA COLOR GUINDA REFORZADA CON TUBO DE ACERO (LOTE DE 11 PZAS.) -	-	-	-	-
55155016036108110001167513O	GUITARRA TIPO VALENCIA CON ESTUCHE (LOTE DE 3 PZAS.) - Clave: CC0017-0	-	-	-	-
55155016036108110001168513O	GUITARRA TIPO VALENCIA CON ESTUCHE (LOTE DE 3 PZAS.) - Clave: CC0017-0	-	-	-	-
55155016036108110001169513O	GUTARRA TIPO CLASICA (LOTE DE 4 PZAS.) - Clave: CC0018-0004, Folio: CC001	-	-	-	-
55155016036108110001170513O	GUTARRA TIPO CLASICA (LOTE DE 4 PZAS.) - Clave: CC0018-0002, Folio: CC001	-	-	-	-
55155016036108110001171513O	GUTARRA TIPO CLASICA (LOTE DE 4 PZAS.) - Clave: CC0018-0003, Folio: CC001	-	-	-	-
55155016036108110001172529O	PIROGRAFOS LUMEN CHICOS (LOTE DE 2 PZAS.) - Clave: CC0021-0002, Folio: C	-	9.84	-	9.84
55155016036108110001173529O	PIROGRAFOS LUMEN GRANDES (LOTE DE 2 PZAS.) - Clave: CC0022-0002, Folio	-	14.76	-	14.76
55155016036108110001174529O	PIROGRAFOS TLAPALERO GRANDES (LOTE DE 3 PZAS.) - Clave: CC0023-0002, F	-	10.89	-	10.89
55155016036108110001175529O	PIROGRAFOS TLAPALERO GRANDES (LOTE DE 3 PZAS.) - Clave: CC0023-0003, F	-	11.02	-	11.02
55155016036108110001176513O	CUADROS DE PERSONAJES DESTACADOS DEL MUNICIPIO (LOTE DE 11 PZAS.) -	-	-	-	-
55155016036108110001177513O	CUADROS DE PERSONAJES DESTACADOS DEL MUNICIPIO (LOTE DE 11 PZAS.) -	-	-	-	-
55155016036108110001178513O	CUADROS DE PERSONAJES DESTACADOS DEL MUNICIPIO (LOTE DE 11 PZAS.) -	-	-	-	-
55155016036108110001179513O	CUADROS DE PERSONAJES DESTACADOS DEL MUNICIPIO (LOTE DE 11 PZAS.) -	-	-	-	-
55155016036108110001180513O	CUADROS DE PERSONAJES DESTACADOS DEL MUNICIPIO (LOTE DE 11 PZAS.) -	-	-	-	-
55155016036108110001181513O	CUADROS DE PERSONAJES DESTACADOS DEL MUNICIPIO (LOTE DE 11 PZAS.) -	-	-	-	-
55155016036108110001182513O	CUADROS DE PERSONAJES DESTACADOS DEL MUNICIPIO (LOTE DE 11 PZAS.) -	-	-	-	-
55155016036108110001183513O	CUADROS DE PERSONAJES DESTACADOS DEL MUNICIPIO (LOTE DE 11 PZAS.) -	-	-	-	-
55155016036108110001184513O	CUADROS DE PERSONAJES DESTACADOS DEL MUNICIPIO (LOTE DE 11 PZAS.) -	-	-	-	-
55155016036108110001185513O	CUADROS DE PERSONAJES DESTACADOS DEL MUNICIPIO (LOTE DE 11 PZAS.) -	-	-	-	-
55155016036108110001186513O	CUADROS DE PRESIDENTES MUNICIPALES DE MADERO MICH. (LOTE DE 23 PZA	-	-	-	-
55155016036108110001187513O	CUADROS DE PRESIDENTES MUNICIPALES DE MADERO MICH. (LOTE DE 23 PZA	-	-	-	-
55155016036108110001188513O	CUADROS DE PRESIDENTES MUNICIPALES DE MADERO MICH. (LOTE DE 23 PZA	-	-	-	-
55155016036108110001189513O	CUADROS DE PRESIDENTES MUNICIPALES DE MADERO MICH. (LOTE DE 23 PZA	-	-	-	-
55155016036108110001190513O	CUADROS DE PRESIDENTES MUNICIPALES DE MADERO MICH. (LOTE DE 23 PZA	-	-	-	-
55155016036108110001191513O	CUADROS DE PRESIDENTES MUNICIPALES DE MADERO MICH. (LOTE DE 23 PZA	-	-	-	-
55155016036108110001192513O	CUADROS DE PRESIDENTES MUNICIPALES DE MADERO MICH. (LOTE DE 23 PZA	-	-	-	-
55155016036108110001193513O	CUADROS DE PRESIDENTES MUNICIPALES DE MADERO MICH. (LOTE DE 23 PZA	-	-	-	-
55155016036108110001194513O	CUADROS DE PRESIDENTES MUNICIPALES DE MADERO MICH. (LOTE DE 23 PZA	-	-	-	-
55155016036108110001195513O	CUADROS DE PRESIDENTES MUNICIPALES DE MADERO MICH. (LOTE DE 23 PZA	-	-	-	-
55155016036108110001196513O	CUADROS DE PRESIDENTES MUNICIPALES DE MADERO MICH. (LOTE DE 23 PZA	-	-	-	-
55155016036108110001197513O	CUADROS DE PRESIDENTES MUNICIPALES DE MADERO MICH. (LOTE DE 23 PZA	-	-	-	-
55155016036108110001198513O	CUADROS DE PRESIDENTES MUNICIPALES DE MADERO MICH. (LOTE DE 23 PZA	-	-	-	-
55155016036108110001199513O	CUADROS DE PRESIDENTES MUNICIPALES DE MADERO MICH. (LOTE DE 23 PZA	-	-	-	-
55155016036108110001200513O	CUADROS DE PRESIDENTES MUNICIPALES DE MADERO MICH. (LOTE DE 23 PZA	-	-	-	-
55155016036108110001201513O	CUADROS DE PRESIDENTES MUNICIPALES DE MADERO MICH. (LOTE DE 23 PZA	-	-	-	-
55155016036108110001202513O	CUADROS DE PRESIDENTES MUNICIPALES DE MADERO MICH. (LOTE DE 23 PZA	-	-	-	-
55155016036108110001203513O	CUADROS DE PRESIDENTES MUNICIPALES DE MADERO MICH. (LOTE DE 23 PZA	-	-	-	-
55155016036108110001204513O	CUADROS DE PRESIDENTES MUNICIPALES DE MADERO MICH. (LOTE DE 23 PZA	-	-	-	-
55155016036108110001205513O	CUADROS DE PRESIDENTES MUNICIPALES DE MADERO MICH. (LOTE DE 23 PZA	-	-	-	-
55155016036108110001206513O	CUADROS DE PRESIDENTES MUNICIPALES DE MADERO MICH. (LOTE DE 23 PZA	-	-	-	-
55155016036108110001207513O	CUADROS DE PRESIDENTES MUNICIPALES DE MADERO MICH. (LOTE DE 23 PZA	-	-	-	-
55155016036108110001208513O	BAFLE AMPLIFICADOR COLOR NEGRO ESTEREN (LOTE DE 2 PZAS.) - Clave: CC0	-	-	-	-
55155016036108110001209521O	BAFLE G&A 15" (LOTE DE 2 PZAS.) ***** - Clave: CC0028-0002, Folio: CC0028	-	-	-	-
55155016036108110001210521O	BOCINAS TRITIUM AIR (LOTE DE 2 PZAS.) - Clave: CC0030-0002, Folio: CC0030	-	98.42	-	98.42
55155016036108110001211511O	ANAQUEL GRIS DE 4 REPIZAS (LOTE DE 2 PZAS.) - Clave: CC0035-0002, Folio: C	-	16.40	-	16.40
55155016036108110001212511O	MESA (11 PZAS.) - Clave: UNI0001-0011, Folio: UNI0001 (Depreciación)	-	3.28	-	3.28
55155016036108110001213511O	ESCRITORIO ESTUDIA COLOR NATURAL (LOTE DE 2 PIEZAS) - Clave: DIF0007-0(	-	9.84	-	9.84
55155016036108110001214511O	SILLA SECRETARIAL (11 PZAS.) - Clave: UNI0002-0012, Folio: UNI0002 (Depreci	-	3.28	-	3.28
55155016036108110001215511O	SILLA SECRETARIAL (11 PZAS.) - Clave: UNI0002-0013, Folio: UNI0002 (Depreci	-	3.28	-	3.28
55155016036108110001216511O	SILLA SECRETARIAL (11 PZAS.) - Clave: UNI0002-0014, Folio: UNI0002 (Depreci	-	3.28	-	3.28
55155016036108110001217511O	SILLA SECRETARIAL (11 PZAS.) - Clave: UNI0002-0015, Folio: UNI0002 (Depreci	-	3.28	-	3.28
55155016036108110001218511O	SILLA SECRETARIAL (11 PZAS.) - Clave: UNI0002-0016, Folio: UNI0002 (Depreci	-	3.28	-	3.28
55155016036108110001219511O	SILLA SECRETARIAL (11 PZAS.) - Clave: UNI0002-0017, Folio: UNI0002 (Depreci	-	-	-	-
55155016036108110001220511O	SILLA SECRETARIAL (11 PZAS.) - Clave: UNI0002-0018, Folio: UNI0002 (Depreci	-	-	-	-
55155016036108110001221511O	SILLA SECRETARIAL (11 PZAS.) - Clave: UNI0002-0019, Folio: UNI0002 (Depreci	-	-	-	-
55155016036108110001222511O	SILLA SECRETARIAL (11 PZAS.) - Clave: UNI0002-0020, Folio: UNI0002 (Depreci	-	-	-	-
55155016036108110001223511O	SILLA SECRETARIAL (11 PZAS.) - Clave: UNI0002-0021, Folio: UNI0002 (Depreci	-	-	-	-
55155016036108110001224511O	SILLA SECRETARIAL (11 PZAS.) - Clave: UNI0002-0022, Folio: UNI0002 (Depreci	-	-	-	-
55155016036108110001225512O	MESA DE TV CON RUEDAS CEREZO (LOTE DE 3 PZAS.) - Clave: DIF0010-0002, F	-	2.17	-	2.17
55155016036108110001226512O	MESA DE TV CON RUEDAS CEREZO (LOTE DE 3 PZAS.) - Clave: DIF0010-0003, F	-	2.23	-	2.23
55155016036108110001227513O	SILLA APILABLE COLOR GUINDA (LOTE DE 16 PZAS.) - Clave: DIF0013-0002, Fol	-	2.62	-	2.62
55155016036108110001228513O	SILLA APILABLE COLOR GUINDA (LOTE DE 16 PZAS.) - Clave: DIF0013-0003, Fol	-	2.62	-	2.62
55155016036108110001229513O	SILLA APILABLE COLOR GUINDA (LOTE DE 16 PZAS.) - Clave: DIF0013-0004, Fol	-	2.62	-	2.62
55155016036108110001230513O	SILLA APILABLE COLOR GUINDA (LOTE DE 16 PZAS.) - Clave: DIF0013-0005, Fol	-	2.62	-	2.62
55155016036108110001231513O	SILLA APILABLE COLOR GUINDA (LOTE DE 16 PZAS.) - Clave: DIF0013-0006, Fol	-	2.62	-	2.62
55155016036108110001232513O	SILLA APILABLE COLOR GUINDA (LOTE DE 16 PZAS.) - Clave: DIF0013-0007, Fol	-	2.62	-	2.62
55155016036108110001233513O	SILLA APILABLE COLOR GUINDA (LOTE DE 16 PZAS.) - Clave: DIF0013-0008, Fol	-	2.62	-	2.62
55155016036108110001234513O	SILLA APILABLE COLOR GUINDA (LOTE DE 16 PZAS.) - Clave: DIF0013-0009, Fol	-	2.62	-	2.62
55155016036108110001235513O	SILLA APILABLE COLOR GUINDA (LOTE DE 16 PZAS.) - Clave: DIF0013-0010, Fol	-	2.62	-	2.62
55155016036108110001236513O	SILLA APILABLE COLOR GUINDA (LOTE DE 16 PZAS.) - Clave: DIF0013-0011, Fol	-	2.62	-	2.62
55155016036108110001237513O	SILLA APILABLE COLOR GUINDA (LOTE DE 16 PZAS.) - Clave: DIF0013-0012, Fol	-	2.62	-	2.62
55155016036108110001238513O	SILLA APILABLE COLOR GUINDA (LOTE DE 16 PZAS.) - Clave: DIF0013-0013, Fol	-	2.62	-	2.62
55155016036108110001239513O	SILLA APILABLE COLOR GUINDA (LOTE DE 16 PZAS.) - Clave: DIF0013-0014, Fol	-	-	-	-
55155016036108110001240513O	SILLA APILABLE COLOR GUINDA (LOTE DE 16 PZAS.) - Clave: DIF0013-0015, Fol	-	-	-	-
55155016036108110001241513O	SILLA APILABLE COLOR GUINDA (LOTE DE 16 PZAS.) - Clave: DIF0013-0016, Fol	-	-	-	-
55155016036108110001242511O	SILLA SECRETARIAL COLOR NEGRO SIN BRAZOS (LOTE DE 2 PZAS.) - Clave: DIFC	-	-	-	-
55155016036108110001243511O	ESTANTES DE METAL COLOR ALUMINIO (LOTE DE 2 PZAS.) - Clave: DIF0028-00	-	65.61	-	65.61
55155016036108110001244511O	SILLA ESPERA MOD ITALIANO COLOR NEGRO (LOTE DE 2 PZAS.) - Clave: DM00	-	3.28	-	3.28
55155016036108110001245531O	RIÑONES METALICOS (LOTE DE 3 PIEZAS) - Clave: DM0023-0002, Folio: DM002	-	-	-	-

MUNICIPIO DE MADERO
BALANZA DE COMPROBACION DE LA CUENTA 10000-0160 A LA CUENTA 93000-1603
ACUMULADA AL MES DE DICIEMBRE DEL 2025
A NIVEL DE CUENTAS DE DETALLE

CUENTACONTABLE	DESCRIPCION	SALDO INICIAL	DEBE	HABER	SALDO FINAL
5515501603610811000012465310	RIÑONES METALICOS (LOTE DE 3 PIEZAS) - Clave: DM0023-0003, Folio: DM002	-	-	-	-
5515501603610811000012475110	ANAQUELES DE 30 X 85 (LOTE DE 3 PZAS.) - Clave: DM0030-0002, Folio: DM0(	-	10.89	-	10.89
5515501603610811000012485110	ANAQUELES DE 30 X 85 (LOTE DE 3 PZAS.) - Clave: DM0030-0003, Folio: DM0(	-	11.02	-	11.02
5515501603610811000012495110	SILLA VISITANTE COLOR NEGRO (LOTE DE 2 PZAS.) - Clave: IMU0001-0002, Fol	-	1.31	-	1.31
5515501603610811000012505110	SILLAS ACOJINADAS PLEGABLE MECOR (LOTE DE 30 PZAS.) - Clave: OF0012-00	-	1.97	-	1.97
5515501603610811000012515110	SILLAS ACOJINADAS PLEGABLE MECOR (LOTE DE 30 PZAS.) - Clave: OF0012-00	-	1.97	-	1.97
5515501603610811000012525110	SILLAS ACOJINADAS PLEGABLE MECOR (LOTE DE 30 PZAS.) - Clave: OF0012-00	-	1.97	-	1.97
5515501603610811000012535110	SILLAS ACOJINADAS PLEGABLE MECOR (LOTE DE 30 PZAS.) - Clave: OF0012-00	-	1.97	-	1.97
5515501603610811000012545110	SILLAS ACOJINADAS PLEGABLE MECOR (LOTE DE 30 PZAS.) - Clave: OF0012-00	-	1.97	-	1.97
5515501603610811000012555110	SILLAS ACOJINADAS PLEGABLE MECOR (LOTE DE 30 PZAS.) - Clave: OF0012-00	-	1.97	-	1.97
5515501603610811000012565110	SILLAS ACOJINADAS PLEGABLE MECOR (LOTE DE 30 PZAS.) - Clave: OF0012-00	-	1.97	-	1.97
5515501603610811000012575110	SILLAS ACOJINADAS PLEGABLE MECOR (LOTE DE 30 PZAS.) - Clave: OF0012-00	-	1.97	-	1.97
5515501603610811000012585110	SILLAS ACOJINADAS PLEGABLE MECOR (LOTE DE 30 PZAS.) - Clave: OF0012-00	-	1.97	-	1.97
5515501603610811000012595110	SILLAS ACOJINADAS PLEGABLE MECOR (LOTE DE 30 PZAS.) - Clave: OF0012-00	-	1.97	-	1.97
5515501603610811000012605110	SILLAS ACOJINADAS PLEGABLE MECOR (LOTE DE 30 PZAS.) - Clave: OF0012-00	-	-	-	-
5515501603610811000012615110	SILLAS ACOJINADAS PLEGABLE MECOR (LOTE DE 30 PZAS.) - Clave: OF0012-00	-	-	-	-
5515501603610811000012625110	SILLAS ACOJINADAS PLEGABLE MECOR (LOTE DE 30 PZAS.) - Clave: OF0012-00	-	-	-	-
5515501603610811000012635110	SILLAS ACOJINADAS PLEGABLE MECOR (LOTE DE 30 PZAS.) - Clave: OF0012-00	-	-	-	-
5515501603610811000012645110	SILLAS ACOJINADAS PLEGABLE MECOR (LOTE DE 30 PZAS.) - Clave: OF0012-00	-	-	-	-
5515501603610811000012655110	SILLAS ACOJINADAS PLEGABLE MECOR (LOTE DE 30 PZAS.) - Clave: OF0012-00	-	-	-	-
5515501603610811000012665110	SILLAS ACOJINADAS PLEGABLE MECOR (LOTE DE 30 PZAS.) - Clave: OF0012-00	-	-	-	-
5515501603610811000012675110	SILLAS ACOJINADAS PLEGABLE MECOR (LOTE DE 30 PZAS.) - Clave: OF0012-00	-	-	-	-
5515501603610811000012685110	SILLAS ACOJINADAS PLEGABLE MECOR (LOTE DE 30 PZAS.) - Clave: OF0012-00	-	-	-	-
5515501603610811000012695110	SILLAS ACOJINADAS PLEGABLE MECOR (LOTE DE 30 PZAS.) - Clave: OF0012-00	-	-	-	-
5515501603610811000012705110	SILLAS ACOJINADAS PLEGABLE MECOR (LOTE DE 30 PZAS.) - Clave: OF0012-00	-	-	-	-
5515501603610811000012715110	SILLAS ACOJINADAS PLEGABLE MECOR (LOTE DE 30 PZAS.) - Clave: OF0012-00	-	-	-	-
5515501603610811000012725110	SILLAS ACOJINADAS PLEGABLE MECOR (LOTE DE 30 PZAS.) - Clave: OF0012-00	-	-	-	-
5515501603610811000012735110	SILLAS ACOJINADAS PLEGABLE MECOR (LOTE DE 30 PZAS.) - Clave: OF0012-00	-	-	-	-
5515501603610811000012745110	SILLAS ACOJINADAS PLEGABLE MECOR (LOTE DE 30 PZAS.) - Clave: OF0012-00	-	-	-	-
5515501603610811000012755110	SILLAS ACOJINADAS PLEGABLE MECOR (LOTE DE 30 PZAS.) - Clave: OF0012-00	-	-	-	-
5515501603610811000012765110	SILLAS ACOJINADAS PLEGABLE MECOR (LOTE DE 30 PZAS.) - Clave: OF0012-00	-	-	-	-
5515501603610811000012775110	SILLAS ACOJINADAS PLEGABLE MECOR (LOTE DE 30 PZAS.) - Clave: OF0012-00	-	-	-	-
5515501603610811000012785110	SILLAS ACOJINADAS PLEGABLE MECOR (LOTE DE 30 PZAS.) - Clave: OF0012-00	-	-	-	-
5515501603610811000012795110	SILLA FIESTA REFORZADA ACERO Y TUBO NEGRO (LOTE DE 18 PZAS.) - Clave: C	-	3.61	-	3.61
5515501603610811000012805110	SILLA FIESTA REFORZADA ACERO Y TUBO NEGRO (LOTE DE 18 PZAS.) - Clave: C	-	3.61	-	3.61
5515501603610811000012815110	SILLA FIESTA REFORZADA ACERO Y TUBO NEGRO (LOTE DE 18 PZAS.) - Clave: C	-	3.61	-	3.61
5515501603610811000012825110	SILLA FIESTA REFORZADA ACERO Y TUBO NEGRO (LOTE DE 18 PZAS.) - Clave: C	-	3.61	-	3.61
5515501603610811000012835110	SILLA FIESTA REFORZADA ACERO Y TUBO NEGRO (LOTE DE 18 PZAS.) - Clave: C	-	3.61	-	3.61
5515501603610811000012845110	SILLA FIESTA REFORZADA ACERO Y TUBO NEGRO (LOTE DE 18 PZAS.) - Clave: C	-	3.61	-	3.61
5515501603610811000012855110	SILLA FIESTA REFORZADA ACERO Y TUBO NEGRO (LOTE DE 18 PZAS.) - Clave: C	-	3.61	-	3.61
5515501603610811000012865110	SILLA FIESTA REFORZADA ACERO Y TUBO NEGRO (LOTE DE 18 PZAS.) - Clave: C	-	3.61	-	3.61
5515501603610811000012875110	SILLA FIESTA REFORZADA ACERO Y TUBO NEGRO (LOTE DE 18 PZAS.) - Clave: C	-	3.61	-	3.61
5515501603610811000012885110	SILLA FIESTA REFORZADA ACERO Y TUBO NEGRO (LOTE DE 18 PZAS.) - Clave: C	-	3.61	-	3.61
5515501603610811000012895110	SILLA FIESTA REFORZADA ACERO Y TUBO NEGRO (LOTE DE 18 PZAS.) - Clave: C	-	3.61	-	3.61
5515501603610811000012905110	SILLA FIESTA REFORZADA ACERO Y TUBO NEGRO (LOTE DE 18 PZAS.) - Clave: C	-	3.61	-	3.61
5515501603610811000012915110	SILLA FIESTA REFORZADA ACERO Y TUBO NEGRO (LOTE DE 18 PZAS.) - Clave: C	-	3.61	-	3.61
5515501603610811000012925110	SILLA FIESTA REFORZADA ACERO Y TUBO NEGRO (LOTE DE 18 PZAS.) - Clave: C	-	3.61	-	3.61
5515501603610811000012935110	SILLA FIESTA REFORZADA ACERO Y TUBO NEGRO (LOTE DE 18 PZAS.) - Clave: C	-	3.61	-	3.61
5515501603610811000012945110	SILLA FIESTA REFORZADA ACERO Y TUBO NEGRO (LOTE DE 18 PZAS.) - Clave: C	-	3.94	-	3.94
5515501603610811000012955110	SILLA FIESTA REFORZADA ACERO Y TUBO NEGRO (LOTE DE 18 PZAS.) - Clave: C	-	3.94	-	3.94
5515501603610811000012965110	SILLA FIESTA REFORZADA ACERO-TUBO NEGRO (LOTE DE 70 PZAS.) - Clave: OF	-	1.84	-	1.84
5515501603610811000012975110	SILLA FIESTA REFORZADA ACERO-TUBO NEGRO (LOTE DE 70 PZAS.) - Clave: OF	-	1.84	-	1.84
5515501603610811000012985110	SILLA FIESTA REFORZADA ACERO-TUBO NEGRO (LOTE DE 70 PZAS.) - Clave: OF	-	1.84	-	1.84
5515501603610811000012995110	SILLA FIESTA REFORZADA ACERO-TUBO NEGRO (LOTE DE 70 PZAS.) - Clave: OF	-	1.84	-	1.84
5515501603610811000013005110	SILLA FIESTA REFORZADA ACERO-TUBO NEGRO (LOTE DE 70 PZAS.) - Clave: OF	-	1.84	-	1.84
5515501603610811000013015110	SILLA FIESTA REFORZADA ACERO-TUBO NEGRO (LOTE DE 70 PZAS.) - Clave: OF	-	1.84	-	1.84
5515501603610811000013025110	SILLA FIESTA REFORZADA ACERO-TUBO NEGRO (LOTE DE 70 PZAS.) - Clave: OF	-	1.84	-	1.84
5515501603610811000013035110	SILLA FIESTA REFORZADA ACERO-TUBO NEGRO (LOTE DE 70 PZAS.) - Clave: OF	-	1.84	-	1.84
5515501603610811000013045110	SILLA FIESTA REFORZADA ACERO-TUBO NEGRO (LOTE DE 70 PZAS.) - Clave: OF	-	1.84	-	1.84
5515501603610811000013055110	SILLA FIESTA REFORZADA ACERO-TUBO NEGRO (LOTE DE 70 PZAS.) - Clave: OF	-	1.84	-	1.84
5515501603610811000013065110	SILLA FIESTA REFORZADA ACERO-TUBO NEGRO (LOTE DE 70 PZAS.) - Clave: OF	-	1.84	-	1.84
5515501603610811000013075110	SILLA FIESTA REFORZADA ACERO-TUBO NEGRO (LOTE DE 70 PZAS.) - Clave: OF	-	1.84	-	1.84
5515501603610811000013085110	SILLA FIESTA REFORZADA ACERO-TUBO NEGRO (LOTE DE 70 PZAS.) - Clave: OF	-	1.84	-	1.84
5515501603610811000013095110	SILLA FIESTA REFORZADA ACERO-TUBO NEGRO (LOTE DE 70 PZAS.) - Clave: OF	-	1.84	-	1.84
5515501603610811000013105110	SILLA FIESTA REFORZADA ACERO-TUBO NEGRO (LOTE DE 70 PZAS.) - Clave: OF	-	1.84	-	1.84
5515501603610811000013115110	SILLA FIESTA REFORZADA ACERO-TUBO NEGRO (LOTE DE 70 PZAS.) - Clave: OF	-	1.84	-	1.84
5515501603610811000013125110	SILLA FIESTA REFORZADA ACERO-TUBO NEGRO (LOTE DE 70 PZAS.) - Clave: OF	-	1.84	-	1.84
5515501603610811000013135110	SILLA FIESTA REFORZADA ACERO-TUBO NEGRO (LOTE DE 70 PZAS.) - Clave: OF	-	1.84	-	1.84
5515501603610811000013145110	SILLA FIESTA REFORZADA ACERO-TUBO NEGRO (LOTE DE 70 PZAS.) - Clave: OF	-	1.84	-	1.84
5515501603610811000013155110	SILLA FIESTA REFORZADA ACERO-TUBO NEGRO (LOTE DE 70 PZAS.) - Clave: OF	-	1.84	-	1.84
5515501603610811000013165110	SILLA FIESTA REFORZADA ACERO-TUBO NEGRO (LOTE DE 70 PZAS.) - Clave: OF	-	1.84	-	1.84
5515501603610811000013175110	SILLA FIESTA REFORZADA ACERO-TUBO NEGRO (LOTE DE 70 PZAS.) - Clave: OF	-	1.84	-	1.84
5515501603610811000013185110	SILLA FIESTA REFORZADA ACERO-TUBO NEGRO (LOTE DE 70 PZAS.) - Clave: OF	-	1.84	-	1.84
5515501603610811000013195110	SILLA FIESTA REFORZADA ACERO-TUBO NEGRO (LOTE DE 70 PZAS.) - Clave: OF	-	1.84	-	1.84
5515501603610811000013205110	SILLA FIESTA REFORZADA ACERO-TUBO NEGRO (LOTE DE 70 PZAS.) - Clave: OF	-	1.84	-	1.84
5515501603610811000013215110	SILLA FIESTA REFORZADA ACERO-TUBO NEGRO (LOTE DE 70 PZAS.) - Clave: OF	-	1.84	-	1.84
5515501603610811000013225110	SILLA FIESTA REFORZADA ACERO-TUBO NEGRO (LOTE DE 70 PZAS.) - Clave: OF	-	1.84	-	1.84
5515501603610811000013235110	SILLA FIESTA REFORZADA ACERO-TUBO NEGRO (LOTE DE 70 PZAS.) - Clave: OF	-	1.84	-	1.84
5515501603610811000013245110	SILLA FIESTA REFORZADA ACERO-TUBO NEGRO (LOTE DE 70 PZAS.) - Clave: OF	-	1.84	-	1.84
5515501603610811000013255110	SILLA FIESTA REFORZADA ACERO-TUBO NEGRO (LOTE DE 70 PZAS.) - Clave: OF	-	1.90	-	1.90
5515501603610811000013265110	SILLA FIESTA REFORZADA ACERO-TUBO NEGRO (LOTE DE 70 PZAS.) - Clave: OF	-	1.90	-	1.90
5515501603610811000013275110	SILLA FIESTA REFORZADA ACERO-TUBO NEGRO (LOTE DE 70 PZAS.) - Clave: OF	-	1.90	-	1.90
5515501603610811000013285110	SILLA FIESTA REFORZADA ACERO-TUBO NEGRO (LOTE DE 70 PZAS.) - Clave: OF	-	1.90	-	1.90
5515501603610811000013295110	SILLA FIESTA REFORZADA ACERO-TUBO NEGRO (LOTE DE 70 PZAS.) - Clave: OF	-	1.90	-	1.90
5515501603610811000013305110	SILLA FIESTA REFORZADA ACERO-TUBO NEGRO (LOTE DE 70 PZAS.) - Clave: OF	-	1.90	-	1.90
5515501603610811000013315110	SILLA FIESTA REFORZADA ACERO-TUBO NEGRO (LOTE DE 70 PZAS.) - Clave: OF	-	1.90	-	1.90
5515501603610811000013325110	SILLA FIESTA REFORZADA ACERO-TUBO NEGRO (LOTE DE 70 PZAS.) - Clave: OF	-	1.90	-	1.90
5515501603610811000013335110	SILLA FIESTA REFORZADA ACERO-TUBO NEGRO (LOTE DE 70 PZAS.) - Clave: OF	-	1.90	-	1.90
5515501603610811000013345110	SILLA FIESTA REFORZADA ACERO-TUBO NEGRO (LOTE DE 70 PZAS.) - Clave: OF	-	1.90	-	1.90
5515501603610811000013355110	SILLA FIESTA REFORZADA ACERO-TUBO NEGRO (LOTE DE 70 PZAS.) - Clave: OF	-	1.90	-	1.90
5515501603610811000013365110	SILLA FIESTA REFORZADA ACERO-TUBO NEGRO (LOTE DE 70 PZAS.) - Clave: OF	-	1.90	-	1.90
5515501603610811000013375110	SILLA FIESTA REFORZADA ACERO-TUBO NEGRO (LOTE DE 70 PZAS.) - Clave: OF	-	1.90	-	1.90
5515501603610811000013385110	SILLA FIESTA REFORZADA ACERO-TUBO NEGRO (LOTE DE 70 PZAS.) - Clave: OF	-	1.90	-	1.90
5515501603610811000013395110	SILLA FIESTA REFORZADA ACERO-TUBO NEGRO (LOTE DE 70 PZAS.) - Clave: OF	-	-	-	-
5515501603610811000013405110	SILLA FIESTA REFORZADA ACERO-TUBO NEGRO (LOTE DE 70 PZAS.) - Clave: OF	-	-	-	-

MUNICIPIO DE MADERO
BALANZA DE COMPROBACION DE LA CUENTA 10000-0160 A LA CUENTA 93000-1603
ACUMULADA AL MES DE DICIEMBRE DEL 2025
A NIVEL DE CUENTAS DE DETALLE

CUENTACONTABLE	DESCRIPCION	SALDO INICIAL	DEBE	HABER	SALDO FINAL
55155016036108110001341511O	SILLA FIESTA REFORZADA ACERO-TUBO NEGRO (LOTE DE 70 PZAS.) - Clave: OF	-	-	-	-
55155016036108110001342511O	SILLA FIESTA REFORZADA ACERO-TUBO NEGRO (LOTE DE 70 PZAS.) - Clave: OF	-	-	-	-
55155016036108110001343511O	SILLA FIESTA REFORZADA ACERO-TUBO NEGRO (LOTE DE 70 PZAS.) - Clave: OF	-	-	-	-
55155016036108110001344511O	SILLA FIESTA REFORZADA ACERO-TUBO NEGRO (LOTE DE 70 PZAS.) - Clave: OF	-	-	-	-
55155016036108110001345511O	SILLA FIESTA REFORZADA ACERO-TUBO NEGRO (LOTE DE 70 PZAS.) - Clave: OF	-	-	-	-
55155016036108110001346511O	SILLA FIESTA REFORZADA ACERO-TUBO NEGRO (LOTE DE 70 PZAS.) - Clave: OF	-	-	-	-
55155016036108110001347511O	SILLA FIESTA REFORZADA ACERO-TUBO NEGRO (LOTE DE 70 PZAS.) - Clave: OF	-	-	-	-
55155016036108110001348511O	SILLA FIESTA REFORZADA ACERO-TUBO NEGRO (LOTE DE 70 PZAS.) - Clave: OF	-	-	-	-
55155016036108110001349511O	SILLA FIESTA REFORZADA ACERO-TUBO NEGRO (LOTE DE 70 PZAS.) - Clave: OF	-	-	-	-
55155016036108110001350511O	SILLA FIESTA REFORZADA ACERO-TUBO NEGRO (LOTE DE 70 PZAS.) - Clave: OF	-	-	-	-
55155016036108110001351511O	SILLA FIESTA REFORZADA ACERO-TUBO NEGRO (LOTE DE 70 PZAS.) - Clave: OF	-	-	-	-
55155016036108110001352511O	SILLA FIESTA REFORZADA ACERO-TUBO NEGRO (LOTE DE 70 PZAS.) - Clave: OF	-	-	-	-
55155016036108110001353511O	SILLA FIESTA REFORZADA ACERO-TUBO NEGRO (LOTE DE 70 PZAS.) - Clave: OF	-	-	-	-
55155016036108110001354511O	SILLA FIESTA REFORZADA ACERO-TUBO NEGRO (LOTE DE 70 PZAS.) - Clave: OF	-	-	-	-
55155016036108110001355511O	SILLA FIESTA REFORZADA ACERO-TUBO NEGRO (LOTE DE 70 PZAS.) - Clave: OF	-	-	-	-
55155016036108110001356511O	SILLA FIESTA REFORZADA ACERO-TUBO NEGRO (LOTE DE 70 PZAS.) - Clave: OF	-	-	-	-
55155016036108110001357511O	SILLA FIESTA REFORZADA ACERO-TUBO NEGRO (LOTE DE 70 PZAS.) - Clave: OF	-	-	-	-
55155016036108110001358511O	SILLA FIESTA REFORZADA ACERO-TUBO NEGRO (LOTE DE 70 PZAS.) - Clave: OF	-	-	-	-
55155016036108110001359511O	SILLA FIESTA REFORZADA ACERO-TUBO NEGRO (LOTE DE 70 PZAS.) - Clave: OF	-	-	-	-
55155016036108110001360511O	SILLA FIESTA REFORZADA ACERO-TUBO NEGRO (LOTE DE 70 PZAS.) - Clave: OF	-	-	-	-
55155016036108110001361511O	SILLA FIESTA REFORZADA ACERO-TUBO NEGRO (LOTE DE 70 PZAS.) - Clave: OF	-	-	-	-
55155016036108110001362511O	SILLA FIESTA REFORZADA ACERO-TUBO NEGRO (LOTE DE 70 PZAS.) - Clave: OF	-	-	-	-
55155016036108110001363511O	SILLA FIESTA REFORZADA ACERO-TUBO NEGRO (LOTE DE 70 PZAS.) - Clave: OF	-	-	-	-
55155016036108110001364511O	SILLA FIESTA REFORZADA ACERO-TUBO NEGRO (LOTE DE 70 PZAS.) - Clave: OF	-	-	-	-
55155016036108110001365567O	CARRETILLA TRUPER 4.5 LLANTA NEUMATICA (LOTE DE 3 PZAS.) - Clave: OF00	-	-	-	-
55155016036108110001366567O	CARRETILLA TRUPER 4.5 LLANTA NEUMATICA (LOTE DE 3 PZAS.) - Clave: OF00	-	-	-	-
55155016036108110001367511O	ESCRITORIO CARIBEAN JUNIOR CON CAJONERA COLOR GRIS (LOTE DE 7 PIEZA	-	140.54	-	140.54
55155016036108110001368511O	ESCRITORIO CARIBEAN JUNIOR CON CAJONERA COLOR GRIS (LOTE DE 7 PIEZA	-	140.54	-	140.54
55155016036108110001369511O	ESCRITORIO CARIBEAN JUNIOR CON CAJONERA COLOR GRIS (LOTE DE 7 PIEZA	-	140.54	-	140.54
55155016036108110001370511O	ESCRITORIO CARIBEAN JUNIOR CON CAJONERA COLOR GRIS (LOTE DE 7 PIEZA	-	140.54	-	140.54
55155016036108110001371511O	ESCRITORIO CARIBEAN JUNIOR CON CAJONERA COLOR GRIS (LOTE DE 7 PIEZA	-	140.54	-	140.54
55155016036108110001372511O	ESCRITORIO CARIBEAN JUNIOR CON CAJONERA COLOR GRIS (LOTE DE 7 PIEZA	-	140.93	-	140.93
55155016036108110001373511O	SILLON EJECUTIVO PABLO BAJO (LOTE DE 2 PIEZAS) - Clave: OP0017-0002, Foli	-	82.01	-	82.01
55155016036108110001374511O	SILLA DE VISITA CONFORT TAPIZADA EN TELA (LOTE DE 4 PIEZAS) - Clave: OP0(	-	16.40	-	16.40
55155016036108110001375511O	SILLA DE VISITA CONFORT TAPIZADA EN TELA (LOTE DE 4 PIEZAS) - Clave: OP0(	-	16.40	-	16.40
55155016036108110001376511O	SILLA DE VISITA CONFORT TAPIZADA EN TELA (LOTE DE 4 PIEZAS) - Clave: OP0(	-	16.40	-	16.40
55155016036108110001377511O	SILLA DE VISITA VIENA RESPALDO EN CONCHA (LOTE DE 2 PIEZAS) - Clave: OPC	-	26.24	-	26.24
55155016036108110001378565O	RADIO PORTATIL MARCA KENWOOD MOD. TK2302 TODOS CON ANTENA - Cla	-	-	-	-
55155016036108110001379565O	RADIO PORTATIL MARCA KENWOOD MOD. TK2302 TODOS CON ANTENA - Cla	-	-	-	-
55155016036108110001380569O	EXTINTORES PQS MOD. 20 MARCA FILADELFIA (LOTE DE 20 PZAS.) - Clave: PC(	-	4.59	-	4.59
55155016036108110001381569O	EXTINTORES PQS MOD. 20 MARCA FILADELFIA (LOTE DE 20 PZAS.) - Clave: PC(	-	4.59	-	4.59
55155016036108110001382569O	EXTINTORES PQS MOD. 20 MARCA FILADELFIA (LOTE DE 20 PZAS.) - Clave: PC(	-	4.59	-	4.59
55155016036108110001383569O	EXTINTORES PQS MOD. 20 MARCA FILADELFIA (LOTE DE 20 PZAS.) - Clave: PC(	-	4.59	-	4.59
55155016036108110001384569O	EXTINTORES PQS MOD. 20 MARCA FILADELFIA (LOTE DE 20 PZAS.) - Clave: PC(	-	4.59	-	4.59
55155016036108110001385569O	EXTINTORES PQS MOD. 20 MARCA FILADELFIA (LOTE DE 20 PZAS.) - Clave: PC(	-	4.59	-	4.59
55155016036108110001386569O	EXTINTORES PQS MOD. 20 MARCA FILADELFIA (LOTE DE 20 PZAS.) - Clave: PC(	-	4.59	-	4.59
55155016036108110001387569O	EXTINTORES PQS MOD. 20 MARCA FILADELFIA (LOTE DE 20 PZAS.) - Clave: PC(	-	4.59	-	4.59
55155016036108110001388569O	EXTINTORES PQS MOD. 20 MARCA FILADELFIA (LOTE DE 20 PZAS.) - Clave: PC(	-	4.59	-	4.59
55155016036108110001389569O	EXTINTORES PQS MOD. 20 MARCA FILADELFIA (LOTE DE 20 PZAS.) - Clave: PC(	-	4.59	-	4.59
55155016036108110001390569O	EXTINTORES PQS MOD. 20 MARCA FILADELFIA (LOTE DE 20 PZAS.) - Clave: PC(	-	4.59	-	4.59
55155016036108110001391569O	EXTINTORES PQS MOD. 20 MARCA FILADELFIA (LOTE DE 20 PZAS.) - Clave: PC(	-	4.59	-	4.59
55155016036108110001392569O	EXTINTORES PQS MOD. 20 MARCA FILADELFIA (LOTE DE 20 PZAS.) - Clave: PC(	-	4.59	-	4.59
55155016036108110001393569O	EXTINTORES PQS MOD. 20 MARCA FILADELFIA (LOTE DE 20 PZAS.) - Clave: PC(	-	4.59	-	4.59
55155016036108110001394569O	EXTINTORES PQS MOD. 20 MARCA FILADELFIA (LOTE DE 20 PZAS.) - Clave: PC(	-	4.59	-	4.59
55155016036108110001395569O	EXTINTORES PQS MOD. 20 MARCA FILADELFIA (LOTE DE 20 PZAS.) - Clave: PC(	-	4.59	-	4.59
55155016036108110001396569O	EXTINTORES PQS MOD. 20 MARCA FILADELFIA (LOTE DE 20 PZAS.) - Clave: PC(	-	4.59	-	4.59
55155016036108110001398569O	EXTINTORES PQS MOD. 20 MARCA FILADELFIA (LOTE DE 20 PZAS.) - Clave: PC(	-	4.59	-	4.59
55155016036108110001399531O	COLLAR CERVICAL FILADELFIA (LOTE DE 3 PZAS.) - Clave: PC0040-0002, Folio: F	-	-	-	-
55155016036108110001400531O	COLLAR CERVICAL FILADELFIA (LOTE DE 3 PZAS.) - Clave: PC0040-0003, Folio: F	-	-	-	-
55155016036108110001401531O	JUEGO DE FERULAS COLOR AZUL (LOTE DE 2 PZAS.) - Clave: PC0046-0001, Foli	-	-	-	-
55155016036108110001403531O	JUEGO DE FERULAS COLOR NARANJA (LOTE DE 3 PZAS.) - Clave: PC0047-0002,	-	-	-	-
55155016036108110001404531O	JUEGO DE FERULAS COLOR NARANJA (LOTE DE 3 PZAS.) - Clave: PC0047-0003,	-	-	-	-
55155016036108110001405511O	SILLA PARA VISITANTE TAPIZADAS COLOR NEGRO (LOTE DE 2 PIEZAS) - Clave: F	-	26.24	-	26.24
55155016036108110001406512O	BANCAS DE MADERA COLOR NATURAL (LOTE DE 7 PZAS.) - Clave: PRE0028-00	-	-	-	-
55155016036108110001407512O	BANCAS DE MADERA COLOR NATURAL (LOTE DE 7 PZAS.) - Clave: PRE0028-00	-	-	-	-
55155016036108110001408512O	BANCAS DE MADERA COLOR NATURAL (LOTE DE 7 PZAS.) - Clave: PRE0028-00	-	-	-	-
55155016036108110001409512O	BANCAS DE MADERA COLOR NATURAL (LOTE DE 7 PZAS.) - Clave: PRE0028-00	-	-	-	-
55155016036108110001410512O	BANCAS DE MADERA COLOR NATURAL (LOTE DE 7 PZAS.) - Clave: PRE0028-00	-	-	-	-
55155016036108110001411512O	BANCAS DE MADERA COLOR NATURAL (LOTE DE 7 PZAS.) - Clave: PRE0028-00	-	-	-	-
55155016036108110001412512O	SILLAS NAJERA 1" CROMADA (LOTE DE 2 PZAS.) - Clave: SA0001-0002, Folio: S	-	1.31	-	1.31
55155016036108110001413512O	SILLAS APILABLES COSTA RICA (LOTE DE 4 PIEZAS) - Clave: SI0010-0002, Folio:	-	27.88	-	27.88
55155016036108110001414512O	SILLAS APILABLES COSTA RICA (LOTE DE 4 PIEZAS) - Clave: SI0010-0003, Folio:	-	27.88	-	27.88
55155016036108110001415512O	SILLAS APILABLES COSTA RICA (LOTE DE 4 PIEZAS) - Clave: SI0010-0004, Folio:	-	27.88	-	27.88
55155016036108110001416512O	SILLAS COLORES VERDE Y CAFE TUBULARES (LOTE DE 2 PZAS.) - Clave: TENAC0	-	-	-	-
55155016036108110001417511O	SILLAS ACOJINADAS COLOR GUINDA (LOTE DE 4 PZAS.) - Clave: TENET0007-00	-	3.28	-	3.28
55155016036108110001418511O	SILLAS ACOJINADAS COLOR GUINDA (LOTE DE 4 PZAS.) - Clave: TENET0007-00	-	3.28	-	3.28
55155016036108110001419511O	SILLAS ACOJINADAS COLOR GUINDA (LOTE DE 4 PZAS.) - Clave: TENET0007-00	-	3.28	-	3.28
55155016036108110001420511O	SILLAS DE MADERA COLOR NATURAL (LOTE DE 3 PZAS.) - Clave: TENET0008-0(	-	1.97	-	1.97
55155016036108110001421511O	SILLAS DE MADERA COLOR NATURAL (LOTE DE 3 PZAS.) - Clave: TENET0008-0(	-	1.97	-	1.97
55155016036108110001422512O	BANCAS DE MADERA COLOR NATURAL (LOTE DE 2 PZAS.) - Clave: TENET0009-	-	3.28	-	3.28
55155016036108110001423511O	SILLA DE FIERRO COLOR GRIS (LOTE DE 4 PZAS.) - Clave: TENSD0003-0001, Fol	-	0.66	-	0.66
55155016036108110001424511O	SILLA DE FIERRO COLOR GRIS (LOTE DE 4 PZAS.) - Clave: TENSD0003-0001, Fol	-	0.66	-	0.66
55155016036108110001425511O	SILLA DE FIERRO COLOR GRIS (LOTE DE 4 PZAS.) - Clave: TENSD0003-0001, Fol	-	0.66	-	0.66
55155016036108110001426523O	CAMARA CANON EOS REBEL T6 CON 2 LENTES MOCHILA BP200 Y TRIPIE (5 PZ/	-	-	-	-
55155016036108110001427523O	CAMARA CANON EOS REBEL T6 CON 2 LENTES MOCHILA BP200 Y TRIPIE (5 PZ/	-	-	-	-
55155016036108110001428523O	CAMARA CANON EOS REBEL T6 CON 2 LENTES MOCHILA BP200 Y TRIPIE (5 PZ/	-	-	-	-
55155016036108110001429523O	CAMARA CANON EOS REBEL T6 CON 2 LENTES MOCHILA BP200 Y TRIPIE (5 PZ/	-	-	-	-
55155016036108110001430519O	GANCHO PARA CAMIONETA DE BX-24454 CAR HOOKS INOX (12 PZAS.) - Clave	-	1.64	-	1.64
55155016036108110001431519O	GANCHO PARA CAMIONETA DE BX-24454 CAR HOOKS INOX (12 PZAS.) - Clave	-	1.64	-	1.64
55155016036108110001432519O	GANCHO PARA CAMIONETA DE BX-24454 CAR HOOKS INOX (12 PZAS.) - Clave	-	1.64	-	1.64
55155016036108110001433519O	GANCHO PARA CAMIONETA DE BX-24454 CAR HOOKS INOX (12 PZAS.) - Clave	-	1.64	-	1.64
55155016036108110001434519O	GANCHO PARA CAMIONETA DE BX-24454 CAR HOOKS INOX (12 PZAS.) - Clave	-	1.64	-	1.64
55155016036108110001435519O	GANCHO PARA CAMIONETA DE BX-24454 CAR HOOKS INOX (12 PZAS.) - Clave	-	1.64	-	1.64
55155016036108110001436519O	GANCHO PARA CAMIONETA DE BX-24454 CAR HOOKS INOX (12 PZAS.) - Clave	-	1.64	-	1.64

MUNICIPIO DE MADERO

BALANZA DE COMPROBACION DE LA CUENTA 10000-0160 A LA CUENTA 93000-1603

ACUMULADA AL MES DE DICIEMBRE DEL 2025

A NIVEL DE CUENTAS DE DETALLE

CUENTACONTABLE	DESCRIPCION	SALDO INICIAL	DEBE	HABER	SALDO FINAL
55155016036108110001437519O	GANCHO PARA CAMIONETA DE BX-24454 CAR HOOKS INOX (12 PZAS.) - Clave	-	1.64	-	1.64
55155016036108110001438519O	GANCHO PARA CAMIONETA DE BX-24454 CAR HOOKS INOX (12 PZAS.) - Clave	-	1.64	-	1.64
55155016036108110001439519O	GANCHO PARA CAMIONETA DE BX-24454 CAR HOOKS INOX (12 PZAS.) - Clave	-	1.64	-	1.64
55155016036108110001440519O	GANCHO PARA CAMIONETA DE BX-24454 CAR HOOKS INOX (12 PZAS.) - Clave	-	1.64	-	1.64
55155016036108110001441567O	GATO HIDRAULICO TRUPER 14944 2 TONELADAS PATIN CON MALETIN CAPA2	-	42.65	-	42.65
55155016036108110001442565O	RADIO PORTATIL DIGITAL KENWOOD (6 PZAS.) - Clave: PC0019-0002, Folio: PC	-	-	-	-
55155016036108110001443565O	RADIO PORTATIL DIGITAL KENWOOD (6 PZAS.) - Clave: PC0019-0003, Folio: PC	-	-	-	-
55155016036108110001444565O	RADIO PORTATIL DIGITAL KENWOOD (6 PZAS.) - Clave: PC0019-0004, Folio: PC	-	-	-	-
55155016036108110001445565O	RADIO PORTATIL DIGITAL KENWOOD (6 PZAS.) - Clave: PC0019-0005, Folio: PC	-	-	-	-
55155016036108110001446565O	RADIO PORTATIL DIGITAL KENWOOD (6 PZAS.) - Clave: PC0019-0006, Folio: PC	-	-	-	-
55155016036108110001447565O	RADIO MOVIL ANALOGO DIGITAL KENWOOD (2 PZAS.) - Clave: PC0020-0002, I	-	-	-	-
55155016036108110001448515O	COMPUTADORA LENOVO COLOR NEGRO Y UNA BLANCA (TOTAL 11 PZAS.) - Cl	-	-	-	-
55155016036108110001449515O	COMPUTADORA LENOVO COLOR NEGRO Y UNA BLANCA (TOTAL 11 PZAS.) - Cl	-	-	-	-
55155016036108110001450515O	COMPUTADORA LENOVO COLOR NEGRO Y UNA BLANCA (TOTAL 11 PZAS.) - Cl	-	-	-	-
55155016036108110001451515O	COMPUTADORA LENOVO COLOR NEGRO Y UNA BLANCA (TOTAL 11 PZAS.) - Cl	-	-	-	-
55155016036108110001452515O	COMPUTADORA LENOVO COLOR NEGRO Y UNA BLANCA (TOTAL 11 PZAS.) - Cl	-	-	-	-
55155016036108110001453515O	COMPUTADORA LENOVO COLOR NEGRO Y UNA BLANCA (TOTAL 11 PZAS.) - Cl	-	-	-	-
55155016036108110001454515O	COMPUTADORA LENOVO COLOR NEGRO Y UNA BLANCA (TOTAL 11 PZAS.) - Cl	-	-	-	-
55155016036108110001455515O	COMPUTADORA LENOVO COLOR NEGRO Y UNA BLANCA (TOTAL 11 PZAS.) - Cl	-	-	-	-
55155016036108110001456515O	COMPUTADORA LENOVO COLOR NEGRO Y UNA BLANCA (TOTAL 11 PZAS.) - Cl	-	-	-	-
55155016036108110001457515O	COMPUTADORA LENOVO COLOR NEGRO Y UNA BLANCA (TOTAL 11 PZAS.) - Cl	-	-	-	-
55155016036108110001458515O	REGULADOR SOLA BASIC MICROVOLT VA2000 (11 PZAS.) - Clave: UNI0005-00(	-	3.28	-	3.28
55155016036108110001459515O	REGULADOR SOLA BASIC MICROVOLT VA2000 (11 PZAS.) - Clave: UNI0005-00(	-	3.28	-	3.28
55155016036108110001460515O	REGULADOR SOLA BASIC MICROVOLT VA2000 (11 PZAS.) - Clave: UNI0005-00(	-	3.28	-	3.28
55155016036108110001461515O	REGULADOR SOLA BASIC MICROVOLT VA2000 (11 PZAS.) - Clave: UNI0005-00(	-	3.28	-	3.28
55155016036108110001462515O	REGULADOR SOLA BASIC MICROVOLT VA2000 (11 PZAS.) - Clave: UNI0005-00(	-	3.28	-	3.28
55155016036108110001463515O	REGULADOR SOLA BASIC MICROVOLT VA2000 (11 PZAS.) - Clave: UNI0005-00(	-	3.28	-	3.28
55155016036108110001464515O	REGULADOR SOLA BASIC MICROVOLT VA2000 (11 PZAS.) - Clave: UNI0005-00(	-	3.28	-	3.28
55155016036108110001465515O	REGULADOR SOLA BASIC MICROVOLT VA2000 (11 PZAS.) - Clave: UNI0005-00(	-	-	-	-
55155016036108110001466515O	REGULADOR SOLA BASIC MICROVOLT VA2000 (11 PZAS.) - Clave: UNI0005-00(	-	-	-	-
55155016036108110001467515O	REGULADOR SOLA BASIC MICROVOLT VA2000 (11 PZAS.) - Clave: UNI0005-00(	-	-	-	-
55155016036108110001468511O	ESCRITORIO MESA DE MAESTRO DE 60 X 1.20 CON ESTRUCTURA TUBULAR (LC	-	3.94	-	3.94
55155016036108110001469511O	ESCRITORIO MESA DE MAESTRO DE 60 X 1.20 CON ESTRUCTURA TUBULAR (LC	-	3.94	-	3.94
55155016036108110001470511O	ESCRITORIO MESA DE MAESTRO DE 60 X 1.20 CON ESTRUCTURA TUBULAR (LC	-	3.94	-	3.94
55155016036108110001471511O	ESCRITORIO MESA DE MAESTRO DE 60 X 1.20 CON ESTRUCTURA TUBULAR (LC	-	3.94	-	3.94
55155016036108110001472511O	ESCRITORIO MESA DE MAESTRO DE 60 X 1.20 CON ESTRUCTURA TUBULAR (LC	-	3.94	-	3.94
55155016036108110001473511O	ESCRITORIO MESA DE MAESTRO DE 60 X 1.20 CON ESTRUCTURA TUBULAR (LC	-	3.94	-	3.94
55155016036108110001474511O	ESCRITORIO MESA DE MAESTRO DE 60 X 1.20 CON ESTRUCTURA TUBULAR (LC	-	3.94	-	3.94
55155016036108110001475511O	ESCRITORIO MESA DE MAESTRO DE 60 X 1.20 CON ESTRUCTURA TUBULAR (LC	-	3.94	-	3.94
55155016036108110001476511O	SILLAS APILABLES COLOR NARANJA (LOTE DE 30 PZAS.) - Clave: DIF0053-0002,	-	6.56	-	6.56
55155016036108110001477511O	SILLAS APILABLES COLOR NARANJA (LOTE DE 30 PZAS.) - Clave: DIF0053-0003,	-	6.56	-	6.56
55155016036108110001478511O	SILLAS APILABLES COLOR NARANJA (LOTE DE 30 PZAS.) - Clave: DIF0053-0004,	-	6.56	-	6.56
55155016036108110001479511O	SILLAS APILABLES COLOR NARANJA (LOTE DE 30 PZAS.) - Clave: DIF0053-0005,	-	6.56	-	6.56
55155016036108110001480511O	SILLAS APILABLES COLOR NARANJA (LOTE DE 30 PZAS.) - Clave: DIF0053-0006,	-	6.56	-	6.56
55155016036108110001481511O	SILLAS APILABLES COLOR NARANJA (LOTE DE 30 PZAS.) - Clave: DIF0053-0007,	-	6.56	-	6.56
55155016036108110001482511O	SILLAS APILABLES COLOR NARANJA (LOTE DE 30 PZAS.) - Clave: DIF0053-0008,	-	6.56	-	6.56
55155016036108110001483511O	SILLAS APILABLES COLOR NARANJA (LOTE DE 30 PZAS.) - Clave: DIF0053-0009,	-	6.56	-	6.56
55155016036108110001484511O	SILLAS APILABLES COLOR NARANJA (LOTE DE 30 PZAS.) - Clave: DIF0053-0010,	-	6.56	-	6.56
55155016036108110001485511O	SILLAS APILABLES COLOR NARANJA (LOTE DE 30 PZAS.) - Clave: DIF0053-0011,	-	6.56	-	6.56
55155016036108110001486511O	SILLAS APILABLES COLOR NARANJA (LOTE DE 30 PZAS.) - Clave: DIF0053-0012,	-	6.56	-	6.56
55155016036108110001487511O	SILLAS APILABLES COLOR NARANJA (LOTE DE 30 PZAS.) - Clave: DIF0053-0013,	-	6.56	-	6.56
55155016036108110001488511O	SILLAS APILABLES COLOR NARANJA (LOTE DE 30 PZAS.) - Clave: DIF0053-0014,	-	6.56	-	6.56
55155016036108110001489511O	SILLAS APILABLES COLOR NARANJA (LOTE DE 30 PZAS.) - Clave: DIF0053-0015,	-	6.56	-	6.56
55155016036108110001490511O	SILLAS APILABLES COLOR NARANJA (LOTE DE 30 PZAS.) - Clave: DIF0053-0016,	-	6.56	-	6.56
55155016036108110001491511O	SILLAS APILABLES COLOR NARANJA (LOTE DE 30 PZAS.) - Clave: DIF0053-0017,	-	6.56	-	6.56
55155016036108110001492511O	SILLAS APILABLES COLOR NARANJA (LOTE DE 30 PZAS.) - Clave: DIF0053-0018,	-	6.56	-	6.56
55155016036108110001493511O	SILLAS APILABLES COLOR NARANJA (LOTE DE 30 PZAS.) - Clave: DIF0053-0019,	-	6.56	-	6.56
55155016036108110001494511O	SILLAS APILABLES COLOR NARANJA (LOTE DE 30 PZAS.) - Clave: DIF0053-0020,	-	6.56	-	6.56
55155016036108110001495511O	SILLAS APILABLES COLOR NARANJA (LOTE DE 30 PZAS.) - Clave: DIF0053-0021,	-	6.56	-	6.56
55155016036108110001496511O	SILLAS APILABLES COLOR NARANJA (LOTE DE 30 PZAS.) - Clave: DIF0053-0022,	-	6.56	-	6.56
55155016036108110001497511O	SILLAS APILABLES COLOR NARANJA (LOTE DE 30 PZAS.) - Clave: DIF0053-0023,	-	6.56	-	6.56
55155016036108110001498511O	SILLAS APILABLES COLOR NARANJA (LOTE DE 30 PZAS.) - Clave: DIF0053-0024,	-	6.56	-	6.56
55155016036108110001499511O	SILLAS APILABLES COLOR NARANJA (LOTE DE 30 PZAS.) - Clave: DIF0053-0025,	-	6.56	-	6.56
55155016036108110001500511O	SILLAS APILABLES COLOR NARANJA (LOTE DE 30 PZAS.) - Clave: DIF0053-0026,	-	6.56	-	6.56
55155016036108110001501511O	SILLAS APILABLES COLOR NARANJA (LOTE DE 30 PZAS.) - Clave: DIF0053-0027,	-	6.56	-	6.56
55155016036108110001502511O	SILLAS APILABLES COLOR NARANJA (LOTE DE 30 PZAS.) - Clave: DIF0053-0028,	-	6.56	-	6.56
55155016036108110001503511O	SILLAS APILABLES COLOR NARANJA (LOTE DE 30 PZAS.) - Clave: DIF0053-0029,	-	6.56	-	6.56
55155016036108110001504511O	SILLAS APILABLES COLOR NARANJA (LOTE DE 30 PZAS.) - Clave: DIF0053-0030,	-	6.56	-	6.56
55155016036108110001505511O	SILLAS TUBULAR COLORES BEIGE Y NEGRO (LOTE DE 7 PZAS.) - Clave: DIF0054-	-	1.31	-	1.31
55155016036108110001506511O	SILLAS TUBULAR COLORES BEIGE Y NEGRO (LOTE DE 7 PZAS.) - Clave: DIF0054-	-	1.31	-	1.31
55155016036108110001507511O	SILLAS TUBULAR COLORES BEIGE Y NEGRO (LOTE DE 7 PZAS.) - Clave: DIF0054-	-	1.31	-	1.31
55155016036108110001508511O	SILLAS TUBULAR COLORES BEIGE Y NEGRO (LOTE DE 7 PZAS.) - Clave: DIF0054-	-	1.31	-	1.31
55155016036108110001509511O	SILLAS TUBULAR COLORES BEIGE Y NEGRO (LOTE DE 7 PZAS.) - Clave: DIF0054-	-	-	-	-
55155016036108110001510511O	SILLAS TUBULAR COLORES BEIGE Y NEGRO (LOTE DE 7 PZAS.) - Clave: DIF0054-	-	-	-	-
55155016036108110001516522O	BICICLETA DE PEDAL (LOTE DE 2 PZAS.) - Clave: DIF0058-0001, Folio: DIF0058 (	-	19.68	-	19.68
55155016036108110001517512O	MESAS DE MADERA GRANDE COLOR NATURAL (LOTE DE 3 PZAS.) - Clave: DIFC	-	9.84	-	9.84
55155016036108110001518512O	MESAS DE MADERA GRANDE COLOR NATURAL (LOTE DE 3 PZAS.) - Clave: DIFC	-	9.84	-	9.84
55155016036108110001519512O	MESAS DE MADERA GRANDE COLOR NATURAL (LOTE DE 3 PZAS.) - Clave: DIFC	-	9.84	-	9.84
55155016036108110001520511O	SILLAS APILABLES COLOR NARANJA (LOTE DE 30 PZAS.) - Clave: DIF0066-0002,	-	6.56	-	6.56
55155016036108110001521511O	SILLAS APILABLES COLOR NARANJA (LOTE DE 30 PZAS.) - Clave: DIF0066-0003,	-	6.56	-	6.56
55155016036108110001522511O	SILLAS APILABLES COLOR NARANJA (LOTE DE 30 PZAS.) - Clave: DIF0066-0004,	-	6.56	-	6.56
55155016036108110001523511O	SILLAS APILABLES COLOR NARANJA (LOTE DE 30 PZAS.) - Clave: DIF0066-0005,	-	6.56	-	6.56
55155016036108110001524511O	SILLAS APILABLES COLOR NARANJA (LOTE DE 30 PZAS.) - Clave: DIF0066-0006,	-	6.56	-	6.56
55155016036108110001525511O	SILLAS APILABLES COLOR NARANJA (LOTE DE 30 PZAS.) - Clave: DIF0066-0007,	-	6.56	-	6.56
55155016036108110001526511O	SILLAS APILABLES COLOR NARANJA (LOTE DE 30 PZAS.) - Clave: DIF0066-0008,	-	6.56	-	6.56
55155016036108110001527511O	SILLAS APILABLES COLOR NARANJA (LOTE DE 30 PZAS.) - Clave: DIF0066-0009,	-	6.56	-	6.56
55155016036108110001528511O	SILLAS APILABLES COLOR NARANJA (LOTE DE 30 PZAS.) - Clave: DIF0066-0010,	-	6.56	-	6.56
55155016036108110001529511O	SILLAS APILABLES COLOR NARANJA (LOTE DE 30 PZAS.) - Clave: DIF0066-0011,	-	6.56	-	6.56
55155016036108110001530511O	SILLAS APILABLES COLOR NARANJA (LOTE DE 30 PZAS.) - Clave: DIF0066-0012,	-	6.56	-	6.56
55155016036108110001531511O	SILLAS APILABLES COLOR NARANJA (LOTE DE 30 PZAS.) - Clave: DIF0066-0013,	-	6.56	-	6.56
55155016036108110001532511O	SILLAS APILABLES COLOR NARANJA (LOTE DE 30 PZAS.) - Clave: DIF0066-0014,	-	6.56	-	6.56
55155016036108110001533511O	SILLAS APILABLES COLOR NARANJA (LOTE DE 30 PZAS.) - Clave: DIF0066-0015,	-	6.56	-	6.56
55155016036108110001534511O	SILLAS APILABLES COLOR NARANJA (LOTE DE 30 PZAS.) - Clave: DIF0066-0016,	-	6.56	-	6.56
55155016036108110001535511O	SILLAS APILABLES COLOR NARANJA (LOTE DE 30 PZAS.) - Clave: DIF0066-0017,	-	6.56	-	6.56
55155016036108110001536511O	SILLAS APILABLES COLOR NARANJA (LOTE DE 30 PZAS.) - Clave: DIF0066-0018,	-	6.56	-	6.56

MUNICIPIO DE MADERO
BALANZA DE COMPROBACION DE LA CUENTA 10000-0160 A LA CUENTA 93000-1603
ACUMULADA AL MES DE DICIEMBRE DEL 2025
A NIVEL DE CUENTAS DE DETALLE

CUENTACONTABLE	DESCRIPCION	SALDO INICIAL	DEBE	HABER	SALDO FINAL
55155016036108110001437519O	GANCHO PARA CAMIONETA DE BX-24454 CAR HOOKS INOX (12 PZAS.) - Clave	-	1.64	-	1.64
55155016036108110001438519O	GANCHO PARA CAMIONETA DE BX-24454 CAR HOOKS INOX (12 PZAS.) - Clave	-	1.64	-	1.64
55155016036108110001439519O	GANCHO PARA CAMIONETA DE BX-24454 CAR HOOKS INOX (12 PZAS.) - Clave	-	1.64	-	1.64
55155016036108110001440519O	GANCHO PARA CAMIONETA DE BX-24454 CAR HOOKS INOX (12 PZAS.) - Clave	-	1.64	-	1.64
55155016036108110001441567O	GATO HIDRAULICO TRUPER 14944 2 TONELADAS PATIN CON MALETIN CAPA2	-	42.65	-	42.65
55155016036108110001442565O	RADIO PORTATIL DIGITAL KENWOOD (6 PZAS.) - Clave: PC0019-0002, Folio: PC	-	-	-	-
55155016036108110001443565O	RADIO PORTATIL DIGITAL KENWOOD (6 PZAS.) - Clave: PC0019-0003, Folio: PC	-	-	-	-
55155016036108110001444565O	RADIO PORTATIL DIGITAL KENWOOD (6 PZAS.) - Clave: PC0019-0004, Folio: PC	-	-	-	-
55155016036108110001445565O	RADIO PORTATIL DIGITAL KENWOOD (6 PZAS.) - Clave: PC0019-0005, Folio: PC	-	-	-	-
55155016036108110001446565O	RADIO PORTATIL DIGITAL KENWOOD (6 PZAS.) - Clave: PC0019-0006, Folio: PC	-	-	-	-
55155016036108110001447565O	RADIO MOVIL ANALOGO DIGITAL KENWOOD (2 PZAS.) - Clave: PC0020-0002, I	-	-	-	-
55155016036108110001448515O	COMPUTADORA LENOVO COLOR NEGRO Y UNA BLANCA (TOTAL 11 PZAS.) - Cl	-	-	-	-
55155016036108110001449515O	COMPUTADORA LENOVO COLOR NEGRO Y UNA BLANCA (TOTAL 11 PZAS.) - Cl	-	-	-	-
55155016036108110001450515O	COMPUTADORA LENOVO COLOR NEGRO Y UNA BLANCA (TOTAL 11 PZAS.) - Cl	-	-	-	-
55155016036108110001451515O	COMPUTADORA LENOVO COLOR NEGRO Y UNA BLANCA (TOTAL 11 PZAS.) - Cl	-	-	-	-
55155016036108110001452515O	COMPUTADORA LENOVO COLOR NEGRO Y UNA BLANCA (TOTAL 11 PZAS.) - Cl	-	-	-	-
55155016036108110001453515O	COMPUTADORA LENOVO COLOR NEGRO Y UNA BLANCA (TOTAL 11 PZAS.) - Cl	-	-	-	-
55155016036108110001454515O	COMPUTADORA LENOVO COLOR NEGRO Y UNA BLANCA (TOTAL 11 PZAS.) - Cl	-	-	-	-
55155016036108110001455515O	COMPUTADORA LENOVO COLOR NEGRO Y UNA BLANCA (TOTAL 11 PZAS.) - Cl	-	-	-	-
55155016036108110001456515O	COMPUTADORA LENOVO COLOR NEGRO Y UNA BLANCA (TOTAL 11 PZAS.) - Cl	-	-	-	-
55155016036108110001457515O	COMPUTADORA LENOVO COLOR NEGRO Y UNA BLANCA (TOTAL 11 PZAS.) - Cl	-	-	-	-
55155016036108110001458515O	REGULADOR SOLA BASIC MICROVOLT VA2000 (11 PZAS.) - Clave: UNI0005-00(	-	3.28	-	3.28
55155016036108110001459515O	REGULADOR SOLA BASIC MICROVOLT VA2000 (11 PZAS.) - Clave: UNI0005-00(	-	3.28	-	3.28
55155016036108110001460515O	REGULADOR SOLA BASIC MICROVOLT VA2000 (11 PZAS.) - Clave: UNI0005-00(	-	3.28	-	3.28
55155016036108110001461515O	REGULADOR SOLA BASIC MICROVOLT VA2000 (11 PZAS.) - Clave: UNI0005-00(	-	3.28	-	3.28
55155016036108110001462515O	REGULADOR SOLA BASIC MICROVOLT VA2000 (11 PZAS.) - Clave: UNI0005-00(	-	3.28	-	3.28
55155016036108110001463515O	REGULADOR SOLA BASIC MICROVOLT VA2000 (11 PZAS.) - Clave: UNI0005-00(	-	3.28	-	3.28
55155016036108110001464515O	REGULADOR SOLA BASIC MICROVOLT VA2000 (11 PZAS.) - Clave: UNI0005-00(	-	3.28	-	3.28
55155016036108110001465515O	REGULADOR SOLA BASIC MICROVOLT VA2000 (11 PZAS.) - Clave: UNI0005-00(	-	-	-	-
55155016036108110001466515O	REGULADOR SOLA BASIC MICROVOLT VA2000 (11 PZAS.) - Clave: UNI0005-00(	-	-	-	-
55155016036108110001467515O	REGULADOR SOLA BASIC MICROVOLT VA2000 (11 PZAS.) - Clave: UNI0005-00(	-	-	-	-
55155016036108110001468511O	ESCRITORIO MESA DE MAESTRO DE 60 X 1.20 CON ESTRUCTURA TUBULAR (LC	-	3.94	-	3.94
55155016036108110001469511O	ESCRITORIO MESA DE MAESTRO DE 60 X 1.20 CON ESTRUCTURA TUBULAR (LC	-	3.94	-	3.94
55155016036108110001470511O	ESCRITORIO MESA DE MAESTRO DE 60 X 1.20 CON ESTRUCTURA TUBULAR (LC	-	3.94	-	3.94
55155016036108110001471511O	ESCRITORIO MESA DE MAESTRO DE 60 X 1.20 CON ESTRUCTURA TUBULAR (LC	-	3.94	-	3.94
55155016036108110001472511O	ESCRITORIO MESA DE MAESTRO DE 60 X 1.20 CON ESTRUCTURA TUBULAR (LC	-	3.94	-	3.94
55155016036108110001473511O	ESCRITORIO MESA DE MAESTRO DE 60 X 1.20 CON ESTRUCTURA TUBULAR (LC	-	3.94	-	3.94
55155016036108110001474511O	ESCRITORIO MESA DE MAESTRO DE 60 X 1.20 CON ESTRUCTURA TUBULAR (LC	-	3.94	-	3.94
55155016036108110001475511O	ESCRITORIO MESA DE MAESTRO DE 60 X 1.20 CON ESTRUCTURA TUBULAR (LC	-	3.94	-	3.94
55155016036108110001476511O	SILLAS APILABLES COLOR NARANJA (LOTE DE 30 PZAS.) - Clave: DIF0053-0002,	-	6.56	-	6.56
55155016036108110001477511O	SILLAS APILABLES COLOR NARANJA (LOTE DE 30 PZAS.) - Clave: DIF0053-0003,	-	6.56	-	6.56
55155016036108110001478511O	SILLAS APILABLES COLOR NARANJA (LOTE DE 30 PZAS.) - Clave: DIF0053-0004,	-	6.56	-	6.56
55155016036108110001479511O	SILLAS APILABLES COLOR NARANJA (LOTE DE 30 PZAS.) - Clave: DIF0053-0005,	-	6.56	-	6.56
55155016036108110001480511O	SILLAS APILABLES COLOR NARANJA (LOTE DE 30 PZAS.) - Clave: DIF0053-0006,	-	6.56	-	6.56
55155016036108110001481511O	SILLAS APILABLES COLOR NARANJA (LOTE DE 30 PZAS.) - Clave: DIF0053-0007,	-	6.56	-	6.56
55155016036108110001482511O	SILLAS APILABLES COLOR NARANJA (LOTE DE 30 PZAS.) - Clave: DIF0053-0008,	-	6.56	-	6.56
55155016036108110001483511O	SILLAS APILABLES COLOR NARANJA (LOTE DE 30 PZAS.) - Clave: DIF0053-0009,	-	6.56	-	6.56
55155016036108110001484511O	SILLAS APILABLES COLOR NARANJA (LOTE DE 30 PZAS.) - Clave: DIF0053-0010,	-	6.56	-	6.56
55155016036108110001485511O	SILLAS APILABLES COLOR NARANJA (LOTE DE 30 PZAS.) - Clave: DIF0053-0011,	-	6.56	-	6.56
55155016036108110001486511O	SILLAS APILABLES COLOR NARANJA (LOTE DE 30 PZAS.) - Clave: DIF0053-0012,	-	6.56	-	6.56
55155016036108110001487511O	SILLAS APILABLES COLOR NARANJA (LOTE DE 30 PZAS.) - Clave: DIF0053-0013,	-	6.56	-	6.56
55155016036108110001488511O	SILLAS APILABLES COLOR NARANJA (LOTE DE 30 PZAS.) - Clave: DIF0053-0014,	-	6.56	-	6.56
55155016036108110001489511O	SILLAS APILABLES COLOR NARANJA (LOTE DE 30 PZAS.) - Clave: DIF0053-0015,	-	6.56	-	6.56
55155016036108110001490511O	SILLAS APILABLES COLOR NARANJA (LOTE DE 30 PZAS.) - Clave: DIF0053-0016,	-	6.56	-	6.56
55155016036108110001491511O	SILLAS APILABLES COLOR NARANJA (LOTE DE 30 PZAS.) - Clave: DIF0053-0017,	-	6.56	-	6.56
55155016036108110001492511O	SILLAS APILABLES COLOR NARANJA (LOTE DE 30 PZAS.) - Clave: DIF0053-0018,	-	6.56	-	6.56
55155016036108110001493511O	SILLAS APILABLES COLOR NARANJA (LOTE DE 30 PZAS.) - Clave: DIF0053-0019,	-	6.56	-	6.56
55155016036108110001494511O	SILLAS APILABLES COLOR NARANJA (LOTE DE 30 PZAS.) - Clave: DIF0053-0020,	-	6.56	-	6.56
55155016036108110001495511O	SILLAS APILABLES COLOR NARANJA (LOTE DE 30 PZAS.) - Clave: DIF0053-0021,	-	6.56	-	6.56
55155016036108110001496511O	SILLAS APILABLES COLOR NARANJA (LOTE DE 30 PZAS.) - Clave: DIF0053-0022,	-	6.56	-	6.56
55155016036108110001497511O	SILLAS APILABLES COLOR NARANJA (LOTE DE 30 PZAS.) - Clave: DIF0053-0023,	-	6.56	-	6.56
55155016036108110001498511O	SILLAS APILABLES COLOR NARANJA (LOTE DE 30 PZAS.) - Clave: DIF0053-0024,	-	6.56	-	6.56
55155016036108110001499511O	SILLAS APILABLES COLOR NARANJA (LOTE DE 30 PZAS.) - Clave: DIF0053-0025,	-	6.56	-	6.56
55155016036108110001500511O	SILLAS APILABLES COLOR NARANJA (LOTE DE 30 PZAS.) - Clave: DIF0053-0026,	-	6.56	-	6.56
55155016036108110001501511O	SILLAS APILABLES COLOR NARANJA (LOTE DE 30 PZAS.) - Clave: DIF0053-0027,	-	6.56	-	6.56
55155016036108110001502511O	SILLAS APILABLES COLOR NARANJA (LOTE DE 30 PZAS.) - Clave: DIF0053-0028,	-	6.56	-	6.56
55155016036108110001503511O	SILLAS APILABLES COLOR NARANJA (LOTE DE 30 PZAS.) - Clave: DIF0053-0029,	-	6.56	-	6.56
55155016036108110001504511O	SILLAS APILABLES COLOR NARANJA (LOTE DE 30 PZAS.) - Clave: DIF0053-0030,	-	6.56	-	6.56
55155016036108110001505511O	SILLAS TUBULAR COLORES BEIGE Y NEGRO (LOTE DE 7 PZAS.) - Clave: DIF0054-	-	1.31	-	1.31
55155016036108110001506511O	SILLAS TUBULAR COLORES BEIGE Y NEGRO (LOTE DE 7 PZAS.) - Clave: DIF0054-	-	1.31	-	1.31
55155016036108110001507511O	SILLAS TUBULAR COLORES BEIGE Y NEGRO (LOTE DE 7 PZAS.) - Clave: DIF0054-	-	1.31	-	1.31
55155016036108110001508511O	SILLAS TUBULAR COLORES BEIGE Y NEGRO (LOTE DE 7 PZAS.) - Clave: DIF0054-	-	1.31	-	1.31
55155016036108110001509511O	SILLAS TUBULAR COLORES BEIGE Y NEGRO (LOTE DE 7 PZAS.) - Clave: DIF0054-	-	-	-	-
55155016036108110001510511O	SILLAS TUBULAR COLORES BEIGE Y NEGRO (LOTE DE 7 PZAS.) - Clave: DIF0054-	-	-	-	-
55155016036108110001516522O	BICICLETA DE PEDAL (LOTE DE 2 PZAS.) - Clave: DIF0058-0001, Folio: DIF0058 (	-	19.68	-	19.68
55155016036108110001517512O	MESAS DE MADERA GRANDE COLOR NATURAL (LOTE DE 3 PZAS.) - Clave: DIF0	-	9.84	-	9.84
55155016036108110001518512O	MESAS DE MADERA GRANDE COLOR NATURAL (LOTE DE 3 PZAS.) - Clave: DIF0	-	9.84	-	9.84
55155016036108110001519512O	MESAS DE MADERA GRANDE COLOR NATURAL (LOTE DE 3 PZAS.) - Clave: DIF0	-	9.84	-	9.84
55155016036108110001520511O	SILLAS APILABLES COLOR NARANJA (LOTE DE 30 PZAS.) - Clave: DIF0066-0002,	-	6.56	-	6.56
55155016036108110001521511O	SILLAS APILABLES COLOR NARANJA (LOTE DE 30 PZAS.) - Clave: DIF0066-0003,	-	6.56	-	6.56
55155016036108110001522511O	SILLAS APILABLES COLOR NARANJA (LOTE DE 30 PZAS.) - Clave: DIF0066-0004,	-	6.56	-	6.56
55155016036108110001523511O	SILLAS APILABLES COLOR NARANJA (LOTE DE 30 PZAS.) - Clave: DIF0066-0005,	-	6.56	-	6.56
55155016036108110001524511O	SILLAS APILABLES COLOR NARANJA (LOTE DE 30 PZAS.) - Clave: DIF0066-0006,	-	6.56	-	6.56
55155016036108110001525511O	SILLAS APILABLES COLOR NARANJA (LOTE DE 30 PZAS.) - Clave: DIF0066-0007,	-	6.56	-	6.56
55155016036108110001526511O	SILLAS APILABLES COLOR NARANJA (LOTE DE 30 PZAS.) - Clave: DIF0066-0008,	-	6.56	-	6.56
55155016036108110001527511O	SILLAS APILABLES COLOR NARANJA (LOTE DE 30 PZAS.) - Clave: DIF0066-0009,	-	6.56	-	6.56
55155016036108110001528511O	SILLAS APILABLES COLOR NARANJA (LOTE DE 30 PZAS.) - Clave: DIF0066-0010,	-	6.56	-	6.56
55155016036108110001529511O	SILLAS APILABLES COLOR NARANJA (LOTE DE 30 PZAS.) - Clave: DIF0066-0011,	-	6.56	-	6.56
55155016036108110001530511O	SILLAS APILABLES COLOR NARANJA (LOTE DE 30 PZAS.) - Clave: DIF0066-0012,	-	6.56	-	6.56
55155016036108110001531511O	SILLAS APILABLES COLOR NARANJA (LOTE DE 30 PZAS.) - Clave: DIF0066-0013,	-	6.56	-	6.56
55155016036108110001532511O	SILLAS APILABLES COLOR NARANJA (LOTE DE 30 PZAS.) - Clave: DIF0066-0014,	-	6.56	-	6.56
55155016036108110001533511O	SILLAS APILABLES COLOR NARANJA (LOTE DE 30 PZAS.) - Clave: DIF0066-0015,	-	6.56	-	6.56
55155016036108110001534511O	SILLAS APILABLES COLOR NARANJA (LOTE DE 30 PZAS.) - Clave: DIF0066-0016,	-	6.56	-	6.56
55155016036108110001535511O	SILLAS APILABLES COLOR NARANJA (LOTE DE 30 PZAS.) - Clave: DIF0066-0017,	-	6.56	-	6.56
55155016036108110001536511O	SILLAS APILABLES COLOR NARANJA (LOTE DE 30 PZAS.) - Clave: DIF0066-0018,	-	6.56	-	6.56

MUNICIPIO DE MADERO
BALANZA DE COMPROBACION DE LA CUENTA 10000-0160 A LA CUENTA 93000-1603
ACUMULADA AL MES DE DICIEMBRE DEL 2025
A NIVEL DE CUENTAS DE DETALLE

CUENTACONTABLE	DESCRIPCION	SALDO INICIAL	DEBE	HABER	SALDO FINAL
55155016036108110001754512O	PARRILLA 3 QUEMADORES - Clave: 51200000211, Folio: CA0034 (Depreciación	-	583.98	-	583.98
55155016036108110001755511O	SILLA DUNA STANTON PLEGABLE - Clave: 51100000705, Folio: CA0035 (Depre	-	-	-	-
55155016036108110001756511O	SILLA DUNA STANTON PLEGABLE - Clave: 51100000706, Folio: CA0035 (Depre	-	-	-	-
55155016036108110001757511O	SILLA DUNA STANTON PLEGABLE - Clave: 51100000707, Folio: CA0035-003 (D	-	-	-	-
55155016036108110001758511O	SILLA DUNA STANTON PLEGABLE - Clave: 51100000708, Folio: CA0035-004 (D	-	-	-	-
55155016036108110001759511O	SILLA DUNA STANTON PLEGABLE - Clave: 51100000709, Folio: CA0035-005 (D	-	-	-	-
55155016036108110001760511O	SILLA DUNA STANTON PLEGABLE - Clave: 51100000710, Folio: CA0035-006 (D	-	-	-	-
55155016036108110001761511O	SILLA DUNA STANTON PLEGABLE - Clave: 51100000711, Folio: CA0035-007 (D	-	-	-	-
55155016036108110001762511O	SILLA DUNA STANTON PLEGABLE - Clave: 51100000712, Folio: CA0035-008 (D	-	-	-	-
55155016036108110001763511O	SILLA DUNA STANTON PLEGABLE - Clave: 51100000713, Folio: CA0035-009 (D	-	-	-	-
55155016036108110001764511O	SILLA DUNA STANTON PLEGABLE - Clave: 51100000714, Folio: CA0035-010 (D	-	-	-	-
55155016036108110001765511O	SILLA DUNA STANTON PLEGABLE - Clave: 51100000715, Folio: CA0035-011 (D	-	-	-	-
55155016036108110001766511O	SILLA DUNA STANTON PLEGABLE - Clave: 51100000716, Folio: CA0035-012 (D	-	-	-	-
55155016036108110001767511O	SILLA DUNA STANTON PLEGABLE - Clave: 51100000717, Folio: CA0035-013 (D	-	-	-	-
55155016036108110001768511O	SILLA DUNA STANTON PLEGABLE - Clave: 51100000718, Folio: CA0035-014 (D	-	-	-	-
55155016036108110001769511O	SILLA DUNA STANTON PLEGABLE - Clave: 51100000719, Folio: CA0035-015 (D	-	-	-	-
55155016036108110001770511O	SILLA DUNA STANTON PLEGABLE - Clave: 51100000720, Folio: CA0035-016 (D	-	-	-	-
55155016036108110001771511O	SILLA DUNA STANTON PLEGABLE - Clave: 51100000721, Folio: CA0035-018 (D	-	-	-	-
55155016036108110001772511O	SILLA DUNA STANTON PLEGABLE - Clave: 51100000722, Folio: CA0035-019 (D	-	-	-	-
55155016036108110001773511O	SILLA DUNA STANTON PLEGABLE - Clave: 51100000723, Folio: CA0035-020 (D	-	-	-	-
55155016036108110001774519O	NO BREAK - Clave: 51900000091, Folio: TE0082-001 (Depreciación)	-	433.00	-	433.00
55155016036108110001775519O	NO BREAK - Clave: 51900000092, Folio: TE0082-002 (Depreciación)	-	433.00	-	433.00
55155016036108110001776519O	NO BREAK - Clave: 51900000093, Folio: TE0082-003 (Depreciación)	-	433.00	-	433.00
55155016036108110001777519O	NO BREAK - Clave: 51900000094, Folio: TE0082-004 (Depreciación)	-	433.00	-	433.00
55155016036108110001778519O	EPSON L4260 - Clave: 51900000095, Folio: TE0083-001 (Depreciación)	-	2,333.00	-	2,333.00
55155016036108110001779519O	TELEFONO PARA OFICINA - Clave: 51900000096, Folio: TE0084-001 (Depreci	-	139.54	-	139.54
55155016036108110001792541O	TOYOTA LINEA FJ - Clave: 54100000064, Folio: CA0033-001 (Depreciación)	-	-	-	-
55155016036108110001793519O	NO BREAK DE DOBLE CONVERSION 3KVA - Clave: 51900000097, Folio: TE0085	-	3,515.56	-	3,515.56
55155016036108110001795519O	REGULADOR DE VOLTAJE DE 2000W - Clave: 51900000098, Folio: IMU0032-0(	-	303.27	-	303.27
55155016036108110001796541O	CAMIONETA MACA FORD LINIA F150 MODELO 1997 - Clave: 54100000065, Fc	-	35,714.29	-	35,714.29
55155016036108110001797541O	CAMIONETA MARCA TOYOTA,LINEA TACOMA, MODELO 20008 - Clave: 54100	-	71,428.57	-	71,428.57
55155016036108110001798541O	DM300 DORADO - Clave: 54100000067, Folio: MA0043-0001 (Depreciación)	-	6,285.57	-	6,285.57
55155016036108110001799541O	CAMIONETA TOYOTA FJ - Clave: 54100000068, Folio: CA0036-001 (Depreciaci	-	90,000.00	-	90,000.00
55155016036108110001800511O	DISPENSADOR DE AGUA - Clave: 51100000725, Folio: TE0085-0001 (Depreciac	-	562.50	-	562.50
55155016036108110001852551O	REGULADOR DE VOLTAJE - Clave: 51500000272, Folio: SE0024 (Depreciación)	-	140.72	-	140.72
55155016036108110001854566O	DISPENSADOR DE AGUA - Clave: 56600000020, Folio: OP0070 (Depreciación)	-	309.00	-	309.00
55155016036108110001856511O	SILLA DUNA STANTON PLEGABLE - Clave: 51100000746, Folio: CA0035-017 (D	-	49.26	-	49.26
55155016036108110001857551O	REGULADOR DE VOLTAJE - Clave: 51500000275, Folio: IMU0033 (Depreciación	-	151.63	-	151.63
55155016036182103000078851SO	MULTIFUNCIONAL DE TINTA CONTINUA BROTHER MFCT4500DW DOBLE CART	-	-	-	-
55155016036182103000078951SO	MULTIFUNCIONAL DE TINTA CONTINUA BROTHER MFCT4500DW DOBLE CART	-	-	-	-
55155016036182103000079051IO	ESCRITORIO CARIBEAN JUNIOR CON CAJONERA COLOR GRIS Y CAOBA - Clave:	-	190.27	-	190.27
55155016036182103000079151IO	ESCRITORIO CARIBEAN JUNIOR CON CAJONERA COLOR GRIS Y CAOBA - Clave:	-	190.27	-	190.27
55155016036182103000079251IO	SILLON EJECUTIVO PABLO BAJO COLOR NEGRO - Clave: DC0005-0001, Folio: D	-	78.73	-	78.73
55155016036182103000079351IO	SILLA EJECUTIVA CHICAGO - Clave: OP0015-0001, Folio: OP0015 (Depreciación	-	59.05	-	59.05
55155016036182103000079451IO	SILLA EJECUTIVA CHICAGO - Clave: SI0007-0001, Folio: SI0007 (Depreciación)	-	59.05	-	59.05
55155016036182103000079551IO	SILLA EJECUTIVA CHICAGO DE MALLA Y TELA - Clave: SI0009-0001, Folio: SI00(	-	59.05	-	59.05
55155016036182103000079651IO	SILLAS APILABLES COSTA RICA (LOTE DE 4 PIEZAS) - Clave: SI0010-0001, Folio:	-	27.88	-	27.88
55155016036182103000079751SO	MULTIFUNCIONAL DE TINTA CONTINUA BROTHER MFCT4500DW DOBLE CART	-	-	-	-
55155016036182103000079851SO	MULTIFUNCIONAL DE TINTA CONTINUA BROTHER MFCT4500DW DOBLE CART	-	-	-	-
55155016036182103000079951IO	ARCHIVERO METALICO 4 GAVETAS COLOR NEGRO - Clave: CO0003-0001, Folio	-	328.05	-	328.05
55155016036182103000080051SO	MULTIFUNCIONAL DE TINTA CONTINUA BROTHER MFCT4500DW DOBLE CART	-	-	-	-
55155016036182103000080151IO	ARCHIVERO METALICO 4 GAVETAS COLOR NEGRO - Clave: OP0004-0001, Folio	-	196.83	-	196.83
55155016036182103000080251IO	SILLON EJECUTIVO PABLO BAJO COLOR NEGRO - Clave: DC0006-0001, Folio: D	-	78.73	-	78.73
55155016036182103000080351SO	HP PAVILION 14-CK0010LA GRIS HUMO SERIE 5CG90857Y8 - Clave: DS0014-0(	-	-	-	-
55155016036182103000080551IO	PC GHIA FRONTIER SLIM INTEL CORE 17 - Clave: DC0009-0001, Folio: DC0009	-	-	-	-
55155016036182103000080651SO	MULTIFUNCIONAL DE TINTA CONTINUA BROTHER MFCT4500DW DOBLE CART	-	-	-	-
55155016036182103000080751IO	SILLON EJECUTIVO PABLO BAJO COLOR NEGRO - Clave: DS0008-0001, Folio: D	-	52.49	-	52.49
55155016036182103000080851IO	SILLON EJECUTIVO PABLO BAJO COLOR NEGRO - Clave: DS0009-0001, Folio: D	-	52.49	-	52.49
55155016036182103000080951SO	COMPUTADORA GHIA FRONTIER SLIM AMD A8-9600 - Clave: OF0006-0001, Fo	-	-	-	-
55155016036182103000081151IO	SILLA EJECUTIVA CHICAGO - Clave: SI0008-0001, Folio: SI0008 (Depreciación)	-	-	-	-
55155016036182103000081251IO	SILLON EJECUTIVO PABLO ALTO - Clave: OP0016-0001, Folio: OP0016 (Depreci	-	118.10	-	118.10
55155016036182103000081351IO	SILLON EJECUTIVO PABLO BAJO (LOTE DE 2 PIEZAS) - Clave: OP0017-0001, Foli	-	82.01	-	82.01
55155016036182103000081451IO	SILLA DE VISITA CONFORT TAPIZADA EN TELA (LOTE DE 4 PIEZAS) - Clave: OP0(	-	16.40	-	16.40
55155016036182103000081551IO	SILLA DE VISITA VIENA RESPALDO EN CONCHA (LOTE DE 2 PIEZAS) - Clave: OPC	-	26.24	-	26.24
55155016036182103000081651IO	ESCRITORIO CARIBEAN JUNIOR CON CAJONERA COLOR GRIS (LOTE DE 7 PIEZA	-	140.54	-	140.54
55155016036182103000081751IO	ARCHIVERO METALICO 4 GAVETAS COLOR NEGRO - Clave: OP0003-0001, Folio	-	196.83	-	196.83
55155016036182103000081851SO	COMPUTADORA GHIA FRONTIER SLIM I7 7701 S: 359397 - Clave: OP0022-000	-	-	-	-
55155016036182103000081951SO	COMPUTADORA GHIA FRONTIER SLIM I7 7700 S: 362744 - Clave: OP0023-000	-	-	-	-
55155016036182103000082051SO	COMPUTADORA GHIA FRONTIER SLIM I7 7700 S: 362745 - Clave: OP0024-000	-	-	-	-
55155016036182103000082151SO	COMPUTADORA GHIA FRONTIER SLIM I7 7700 S: 362746 - Clave: OP0025-000	-	-	-	-
55155016036182103000082251SO	COMPUTADORA GHIA FRONTIER SLIM I7 7700 S: 362747 - Clave: OP0026-000	-	-	-	-
55155016036182103000082351SO	COMPUTADORA GHIA FRONTIER SLIM I7 7700 S: 362757 - Clave: OP0027-000	-	-	-	-
55155016036182103000082451SO	COMPUTADORA GHIA FRONTIER SLIM I7 7700 S: 362769 - Clave: OP0028-000	-	-	-	-
55155016036182103000082551SO	COMPUTADORA GHIA FRONTIER SLIM I7 7700 S: 362773 - Clave: OP0029-000	-	-	-	-
55155016036182103000082652301O	PROYECTOR INFOCUS IN 112XA 3600LUM S: C - Clave: TE0043-0001, Folio: TE(	-	-	-	-
55155016036182103000082751IO	SILLON EJECUTIVO PABLO BAJO COLOR NEGRO - Clave: MA0012-0001, Folio: I	-	-	-	-
55155016036182103000085851IO	SILLON EJECUTIVO PABLO BAJO - Clave: RE0004-0001, Folio: RE0004 (Depreci	-	65.61	-	65.61
55155016036182103000085951SO	COMPUTADORA GHIA FRONTIER SLIM AMD A8-9600 - Clave: RE0005-0001, Fo	-	-	-	-
55155016036182103000086551IO	SILLON EJECUTIVO PABLO BAJO NEGRO - Clave: DE0004-0001, Folio: DE0004 (	-	65.61	-	65.61
55155016036182103000086851IO	SILLON EJECUTIVO PABLO BAJO COLOR NEGRO - Clave: MAR0003-0001, Folio:	-	65.61	-	65.61
55155016036182103000160951O	SILLA ESPECIAL MODERNA TIPO CHICAGO - Clave: PRE0047-001, Folio: PRE004	-	523.86	-	523.86
55155016036182103000161051O	SILLA ESPECIAL, MODELO MODERNA TIPO Z BOY - Clave: PREO048-001, Folio:	-	523.86	-	523.86
55155016036182103000161151O	ESCRITORIO 160 DERECHO 1 PEDESTAL "G" COLOR CAOBA - Clave: PRE0049-0	-	961.31	-	961.31
55155016036182103000161451O	IMPRESORA MULTIFUNCIONAL HP LASERJET ENTRERPRISE M430F (3PZ55A) - (	-	-	-	-
55155016036182103000161551O	SILLA ESPECIAL MODELO MODERNA TIPO CHICAGO - Clave: DC0016-001, Folio:	-	523.86	-	523.86
55155016036182103000161651O	SILLA ESPECIAL MODELO MODERNA TIPO Z BOY - Clave: DC0017-001, Folio: D	-	523.86	-	523.86
55155016036182103000161751O	ESCRITORIO 160 DERECHO 1 PEDESTAL "G" COLOR CAOBA - Clave: DC0018-00	-	961.31	-	961.31
55155016036182103000161851O	SILLA ESPECIAL, MODELO MODERNA TIPO CHICAGO - Clave: CO0013, Folio: CC	-	-	-	-
55155016036182103000161951O	ESCRITORIO 160 DERECHO PEDESTAL G COLOR CAOBA - Clave: CO0014-001, F	-	961.31	-	961.31
55155016036182103000162050O	ESCRITORIO ERGO DE 180X120X75 COLOR CAOBA (Depreciación)	-	1,017.81	-	1,017.81
55155016036182103000162151SO	COMPUTADORA DELL, INTEL COREI3, CON CPU REG MODEL:D15S; MONITOR [	-	-	-	-
55155016036182103000162251SO	PORTATIL APPLE MBA PANTALLA DE 13 " APPLE. - Clave: CC0040-001, Folio: C	-	-	-	-
55155016036182103000162551SO	ESCRITORIO ERGO DE 180X120X70 COLOR CAOBA - Clave: DR0031-001, Folio:	-	1,017.81	-	1,017.81
55155016036182103000162651SO	PC DE ESCRITORIO DELL VOSTRO DESKTOP - Clave: IM0003-001, Folio: IM0003	-	-	-	-
55155016036182103000162751SO	PC DE ESCRITORIO DELL VOSTRO DESKTOP - Clave: DR0033-001, Folio: DR003	-	-	-	-

MUNICIPIO DE MADERO

BALANZA DE COMPROBACION DE LA CUENTA 10000-0160 A LA CUENTA 93000-1603

ACUMULADA AL MES DE DICIEMBRE DEL 2025

A NIVEL DE CUENTAS DE DETALLE

000529

CUENTACONTABLE	DESCRIPCION	SALDO INICIAL	DEBE	HABER	SALDO FINAL
55155016036182103000016285110	SILLA ESPECIAL, MODELO MODERNA TIPO CHICAGO - Clave: OP0048-001, Foli	-	-	-	-
55155016036182103000016295110	SILLA ESPECIAL MODELO MODERNA TIPO CHICAGO - Clave: OP0049-001, Folio	-	523.86	-	523.86
55155016036182103000016305110	SILLA ESPECIAL, MODELO MODERNA TIPO Z BOY - Clave: OP0050-001, Folio: C	-	523.86	-	523.86
55155016036182103000016315110	SILLA ESPECIAL, MODELO MODERNA TIPO Z BOY - Clave: OP0051-001, Folio: C	-	523.86	-	523.86
55155016036182103000016325110	SILLA ESPECIAL, MODELO MODERNA TIPO Z BOY - Clave: OP0052-001, Folio: C	-	523.86	-	523.86
55155016036182103000016335150	PC DE ESCRITORIO DELL VOSTRO - Clave: DIF0078-001, Folio: DIF0078 (Deprec	-	-	-	-
55155016036182103000016355150	PC ESCRITORIO DELL VOSTRO DESKTOP INTEL COREI7 MEMORIA RAM 32 GB -	-	-	-	-
55155016036182103000016365150	PC ESCRITORIO DELL VOSTRO DESKTOP INTEL COREI7 MEMORIA RAM 32 GB -	-	-	-	-
55155016036182103000016375150	PC ESCRITORIO DELL VOSTRO DESKTOP INTEL COREI7 MEMORIA RAM 32 GB -	-	-	-	-
55155016036182103000016385150	PC ESCRITORIO DELL VOSTRO DESKTOP INTEL COREI7 MEMORIA RAM 32 GB -	-	-	-	-
55155016036182103000016395150	PC DE ESCRITORIO DELL VOSTRO DESKTOP INTEL COREI3 MEMORIA RAM 8GB	-	-	-	-
55155016036182103000016405150	PC DE ESCRITORIO DELL VOSTRO DESKTOP INTEL COREI3 MEMORIA RAM 8GB	-	-	-	-
55155016036182103000016415150	PC DE ESCRITORIO DELL VOSTRO DESKTOP INTEL COREI3 MEMORIA RAM 8GB	-	-	-	-
55155016036182103000016425150	ANEXO RECTO CON PEDESTAL 2 PAP. 1 ARC COLOR CAOBA - Clave: DIF0079-0	-	870.46	-	870.46
55155016036182103000016445150	IMPRESORA MULTIFUNCIONAL HP LASERJET ENTERPRISE M430F - Clave: PC0(	-	-	-	-
55155016036182103000016455150	IMPRESORA MULTIFUNCIONAL HP LASERJET ENTERPRISE M430F. - Clave: DIFC	-	-	-	-
55155016036182103000016465150	IMPRESORA MULTIFUNCIONAL HP LASERJET ENTERPRISE M430F - Clave: TE00	-	-	-	-
55155016036182103000016475150	IMPRESORA MULTIFUNCIONAL HP LASERJET ENTERPRISE M430F. - Clave: TE0(	-	-	-	-
55155016036182103000016485150	PC ESCRITORIO DELL VOSTRO COREI7 MEMORIA RAM 32GB - Clave: OP0057-0	-	-	-	-
55155016036182103000016835150	COMPUTADORA PORTATIL DELL VOSTRO I7 RAM 32 GB - Clave: 515000002041	-	-	-	-
55155016036182103000016845150	COMPUTADORA DE ESCRITORIO HP AIO 205 RAM 12 GB - Clave: 515000002051	-	-	-	-
55155016036182103000016855150	COMPUTADORA DE ESCRITORIO HP AIO 205 RAM 12 GB - Clave: 515000002061	-	-	-	-
55155016036182103000016865150	COMPUTADORA DE ESCRITORIO HP AIO 205 RAM 12 GB - Clave: 515000002071	-	-	-	-
55155016036182103000016875150	COMPUTADORA DE ESCRITORIO HP AIO 205 RAM 12 GB - Clave: 515000002081	-	-	-	-
55155016036182103000016885150	COMPUTADORA DE ESCRITORIO HP AIO 205 RAM 12 GB - Clave: 515000002091	-	-	-	-
55155016036182103000016895150	REGULADOR KOBLENZ 00-1599-00-0 700 W - Clave: 51500000210, Folio: DIF0	-	-	-	-
55155016036182103000016905150	REGULADOR KOBLENZ 00-1599-00-0 700 W - Clave: 51500000211, Folio: DIF0	-	-	-	-
55155016036182103000016915150	COMPUTADORA DE ESCRITORIO HP AIO 205 RAM 12 GB - Clave: 515000002121	-	-	-	-
55155016036182103000016925150	COMPUTADORA DE ESCRITORIO HP AIO 205 RAM 12 GB - Clave: 515000002131	-	-	-	-
55155016036182103000016935150	COMPUTADORA DE ESCRITORIO HP AIO 205 RAM 12 GB - Clave: 515000002141	-	-	-	-
55155016036182103000016945150	COMPUTADORA DE ESCRITORIO HP AIO 205 RAM 12 GB - Clave: 515000002151	-	-	-	-
55155016036182103000016955150	COMPUTADORA DE ESCRITORIO HP AIO 205 RAM 12 GB - Clave: 515000002161	-	-	-	-
55155016036182103000016965150	IMPRESORA MONOCROMATICA LEXMARK MX755 - Clave: 51500000217, Folio	-	-	-	-
55155016036182103000016975150	REGULADOR KOBLENZ 00-1599-00-0 700 W - Clave: 51500000218, Folio: DR0	-	-	-	-
55155016036182103000016985150	COMPUTADORA DE ESCRITORIO HP AIO 205 RAM 12 GB - Clave: 515000002191	-	-	-	-
55155016036182103000016995150	COMPUTADORA DE ESCRITORIO HP AIO 205 - Clave: 51500000220, Folio: DR0	-	-	-	-
55155016036182103000017005150	IMPRESORA MULTIFUNCINAL EPSON L5290 - Clave: 51500000221, Folio: DR0(	-	-	-	-
55155016036182103000017025150	REGULADOR KOBLENZ 00-1599-00-0 700 W - Clave: 51500000223, Folio: PRE(	-	-	-	-
55155016036182103000017035150	REGULADOR KOBLENZ 00-1599-00-0-700 W - Clave: 51500000224, Folio: PRE(	-	-	-	-
55155016036182103000017055150	REGULADOR KOBLENZ 00-1599-00-0 700 W - Clave: 51500000226, Folio: TE0(	-	-	-	-
55155016036182103000017065150	REGULADOR KOBLENZ 00-1599-00-0 700 W - Clave: 51500000227, Folio: TE0(	-	-	-	-
55155016036182103000017075150	REGULADOR KOBLENZ 00-1599-00-0 700W	-	-	-	-
55155016036182103000017085150	COMPUTADORA DE ESCRITORIO HP AIO 205 RAM 12 GB - Clave: 515000002291	-	-	-	-
55155016036182103000017095150	IMPRESORA MULTIFUNCIONAL EPSON L5290 - Clave: 51500000230, Folio: DIF	-	-	-	-
55155016036182103000017105150	IMPRESORA MULTIFUNCIONAL EPSON L5290 - Clave: 51500000231, Folio: DIF	-	-	-	-
55155016036182103000017115150	IMPRESORA MULTIFUNCIONAL EPSON L5290 - Clave: 51500000232, Folio: PRI	-	-	-	-
55155016036182103000017125150	IMPRESORA MULTIFUNCIONAL EPSON L 5290 - Clave: 51500000233, Folio: SE	-	-	-	-
55155016036182103000017135150	IMPRESORA MULTIFUNCIONAL EPSON L5290 - Clave: 51500000234, Folio: SI0	-	-	-	-
55155016036182103000017155150	IMPRESORA MULTIFUNCIONAL EPSON L5290 - Clave: 51500000236, Folio: OF(	-	-	-	-
55155016036182103000017165150	IMPRESORA MULTIFUNCINAL EPSON L5290	-	-	-	-
55155016036182103000017195150	COMPUTADORA DE ESCRITORIO HP AIO 205 RAM 32 GB - Clave: 515000002381	-	-	-	-
55155016036182103000017205150	COMPUTADORA DE ESCRITORIO HP AIO 205 RAM 32 GB - Clave: 515000002391	-	-	-	-
55155016036182103000018055110	SILLA AJUSTABLE - Clave: 51100000726, Folio: CO0017-0001 (Depreciación)	-	545.66	-	545.66
55155016036182103000018065110	ESCRITORIO L GRIS - Clave: 51100000727, Folio: CO0018-0001 (Depreciación)	-	784.22	-	784.22
55155016036182103000018075150	MULTIFUNCIONAL - Clave: 51500000245, Folio: CO0019-0001 (Depreciación)	-	1,209.27	-	1,209.27
55155016036182103000018085110	SILLA AJUSTABLE - Clave: 51100000728, Folio: SI0029-0001 (Depreciación)	-	545.66	-	545.66
55155016036182103000018095150	COMPUTADORA DE ESCRITORIO - Clave: 51500000246, Folio: SI0030-0001 (D	-	1,931.99	-	1,931.99
55155016036182103000018105150	COMPUTADORA HP - Clave: 51500000247, Folio: SI0031-0001 (Depreciación)	-	1,931.99	-	1,931.99
55155016036182103000018115150	COMPUTADORA HP - Clave: 51500000248, Folio: SI0032-0001 (Depreciación)	-	1,931.99	-	1,931.99
55155016036182103000018125110	SILLA EJECUTIVA - Clave: 51100000729, Folio: CO0017-0002 (Depreciación)	-	545.66	-	545.66
55155016036182103000018135110	SILLA EJECUTIVA - Clave: 51100000730, Folio: TE0086-0001 (Depreciación)	-	545.66	-	545.66
55155016036182103000018145110	SILLA EJECUTIVA - Clave: 51100000731, Folio: TE0086-0002 (Depreciación)	-	545.66	-	545.66
55155016036182103000018155110	SILLA EJECUTIVA - Clave: 51100000732, Folio: TE0086-0003 (Depreciación)	-	545.66	-	545.66
55155016036182103000018165110	SILLA EJECUTIVA - Clave: 51100000733, Folio: TE0086-0004 (Depreciación)	-	545.66	-	545.66
55155016036182103000018175110	SILLA EJECUTIVA - Clave: 51100000734, Folio: TE0086-0005 (Depreciación)	-	545.66	-	545.66
55155016036182103000018185110	SILLA EJECUTIVA - Clave: 51100000735, Folio: SI0086-0006 (Depreciación)	-	545.66	-	545.66
55155016036182103000018195150	MULTIFUNCIONAL BROTHER - Clave: 51500000249, Folio: TE0087-0001 (Depr	-	2,418.55	-	2,418.55
55155016036182103000018205150	MULTIFUNCIONAL BROTHER - Clave: 51500000250, Folio: TE0087-0002 (Depr	-	2,418.55	-	2,418.55
55155016036182103000018215150	COMPUTADORA LENOVO - Clave: 51500000251, Folio: TE0088-0001 (Depreci	-	2,642.17	-	2,642.17
55155016036182103000018225150	COMPUTADORA LENOVO - Clave: 51500000252, Folio: TE0088-0002 (Depreci	-	2,642.17	-	2,642.17
55155016036182103000018235110	SILLA EJECUTIVA - Clave: 51100000736, Folio: AR0007-0001 (Depreciación)	-	429.71	-	429.71
55155016036182103000018245150	MULTIFUNCIONAL - Clave: 51500000253, Folio: DC0020 (Depreciación)	-	2,018.75	-	2,018.75
55155016036182103000018255150	COMPUTADORA - Clave: 51500000254, Folio: DC0021 (Depreciación)	-	2,642.17	-	2,642.17
55155016036182103000018265150	IMPRESORA EPSON - Clave: 51500000255, Folio: CC0042 (Depreciación)	-	813.72	-	813.72
55155016036182103000018275110	SILLA AJUSTABLE - Clave: 51100000737, Folio: CA0037 (Depreciación)	-	429.71	-	429.71
55155016036182103000018285150	CPMPUTADORA HP - Clave: 51500000256, Folio: CA0038 (Depreciación)	-	1,931.99	-	1,931.99
55155016036182103000018295150	LAPTOP - Clave: 51500000257, Folio: DR0036 (Depreciación)	-	1,141.54	-	1,141.54
55155016036182103000018305150	PROYECTOR - Clave: 51500000258, Folio: DR0037 (Depreciación)	-	1,328.69	-	1,328.69
55155016036182103000018315150	PANTALLA PARA PROYECTOR - Clave: 51500000259, Folio: DR0038 (Depreciac	-	200.36	-	200.36
55155016036182103000018325110	SILLA AJUSTABLE - Clave: 51100000738, Folio: DR0039 (Depreciación)	-	545.66	-	545.66
55155016036182103000018335110	SILLA AJUSTABLE - Clave: 51100000739, Folio: DIF0089 (Depreciación)	-	429.71	-	429.71
55155016036182103000018345110	SILLA AJUSTABLE - Clave: 51100000740, Folio: DIF0090 (Depreciación)	-	545.66	-	545.66
55155016036182103000018355150	COMPUTADORA - Clave: 51500000260, Folio: DIF0091 (Depreciación)	-	1,931.99	-	1,931.99
55155016036182103000018365150	NO BREAK - Clave: 51500000261, Folio: OP0061-0001 (Depreciación)	-	340.36	-	340.36
55155016036182103000018375150	NO BREAK - Clave: 51500000262, Folio: OP0061-0002 (Depreciación)	-	340.36	-	340.36
55155016036182103000018385150	NO BREAK - Clave: 51500000263, Folio: OP0061-0003 (Depreciación)	-	340.36	-	340.36
55155016036182103000018395150	NO BREAK - Clave: 51500000264, Folio: OP0061-0004 (Depreciación)	-	340.36	-	340.36
55155016036182103000018405150	NO BREAK - Clave: 51500000265, Folio: OP0061-0005 (Depreciación)	-	340.36	-	340.36
55155016036182103000018415150	NO BREAK - Clave: 51500000266, Folio: OP0061-0006 (Depreciación)	-	340.36	-	340.36
55155016036182103000018425110	SILLA AJUSTABLE - Clave: 51100000741, Folio: OP0062 (Depreciación)	-	545.66	-	545.66
55155016036182103000018435110	SILLA AJUSTABLE - Clave: 51100000742, Folio: OP0063 (Depreciación)	-	545.66	-	545.66
55155016036182103000018445110	SILLA AJUSTABLE - Clave: 51100000743, Folio: OP0064 (Depreciación)	-	545.66	-	545.66
55155016036182103000018455150	COMPUTADORA - Clave: 51500000267, Folio: OP0065 (Depreciación)	-	3,439.05	-	3,439.05
55155016036182103000018465150	COMPUTADORA - Clave: 51500000268, Folio: OP0066 (Depreciación)	-	2,642.17	-	2,642.17
55155016036182103000018475150	COMPUTADORA - Clave: 51500000269, Folio: OP0067 (Depreciación)	-	2,642.17	-	2,642.17

MUNICIPIO DE MADERO

BALANZA DE COMPROBACION DE LA CUENTA 10000-0160 A LA CUENTA 93000-1603

ACUMULADA AL MES DE DICIEMBRE DEL 2025

A NIVEL DE CUENTAS DE DETALLE

CUENTACONTABLE	DESCRIPCION	SALDO INICIAL	DEBE	HABER	SALDO FINAL
5515501603618210300018485110	ESCRITORIO CAFE - Clave: 51100000744, Folio: OP0068 (Depreciación)	-	596.65	-	596.65
5515501603618210300018495110	SILLA AJUSTABLE - Clave: 51100000745, Folio: OP0069 (Depreciación)	-	429.71	-	429.71
5515501603618210300018505150	COMPUTADORA - Clave: 51500000270, Folio: PC0065 (Depreciación)	-	1,931.99	-	1,931.99
5515501603618210300018515150	IMPRESORA EPSON - Clave: 51500000271, Folio: PRE0068 (Depreciación)	-	813.74	-	813.74
5515501603618210400008675110	IMPRESORA DE MULTIPLES FUNCIONES EPSON L4150 - Clave: SP0027-0001, F	-	-	-	-
5515501603618210400008695110	SILLA EJECUTIVA EURO - Clave: PC0007-0001, Folio: PC0007 (Depreciación)	-	131.22	-	131.22
5515501603618210400008715150	MULTIFUNCIONAL BROTHER INTANK DCP-T710W - Clave: PC0012-0001, Folio:	-	-	-	-
5515501603618210400008725650	FUENTE DE ALIMENTACION DE AMPERES 13.8 VDC ASTRON RS12A 20199050	-	196.83	-	196.83
5515501603618210400008745310	ASPIRADOR PORTATIL RECARGABLE MARCA YUWELL - Clave: PC0050-0001, Fc	-	-	-	-
5515501603618210400015705310	ASPIRADOR PORTATIL RECARGABLE MARCA YUWELL - Clave: PC0051-0001, Fc	-	-	-	-
5515501603618210400015745490	BICICLETA 29 MTB GOSPEL 24 VEL SUSP DEL - Clave: SP0001, Folio: SP0001-00	-	670.63	-	670.63
5515501603618210400015755490	BICICLETA BETWEEN 29 ALUM NEGRO/COLOR 21 VEL - Clave: SP0002, Folio: S	-	578.77	-	578.77
5515501603618210400015805490	MOTOCICLETA XR 150L - Clave: SP00137, Folio: SP00137-0001 (Depreciación)	-	-	-	-
5515501603618210400015815490	MOTOCICLETA XR 150L - Clave: SP00138, Folio: SP00138-0001 (Depreciación)	-	-	-	-
5515501603618210400015935150	COMPUTADORA DE ESCRITORIO ENSAMBLADA PENTIUM GOLD - Clave: SP013	-	-	-	-
5515501603618210400015945110	SILLA EJECUTIVA CON RESPALDO Y CINCO RUEDAS - Clave: SP0140-0001, Folic	-	260.96	-	260.96
5515501603618210400016645230	CAMARA DE GRAN ANGULAR - Clave: 52300000025, Folio: SP0139 (Depreciac	-	-	-	-
5515501603618210400016655150	KIT DE EXTENSOR HDMI PARA DISTANCIA DE 60MTS - Clave: 51500000011, Fo	-	-	-	-
5515501603618210400016665150	MICROFONOS DE PALMA MARCA KENWOOD PARA RADIO MOVIL - Clave: 515	-	-	-	-
5515501603618210400016755150	MICROFONOS DE PALMA MARCA KENWOOD PARA RADIO MOVIL - Clave: 515	-	-	-	-
5515501603618210400016765150	MICROFONOS DE PALMA MARCA KENWOOD PARA RADIO MOVIL - Clave: 515	-	-	-	-
5515501603618210400017295110	SILLA PEGABLE - Clave: 51100000695, Folio: SP0144 (Depreciación)	-	53.91	-	53.91
5515501603618210400017305110	SILLA PEGABLE - Clave: 51100000696, Folio: SP0144 (Depreciación)	-	53.91	-	53.91
5515501603618210400017315110	SILLA PEGABLE - Clave: 51100000697, Folio: SP0144 (Depreciación)	-	53.91	-	53.91
5515501603618210400017325110	SILLA PEGABLE - Clave: 51100000698, Folio: SP0144 (Depreciación)	-	53.91	-	53.91
5515501603618210400017335110	SILLA PEGABLE - Clave: 51100000699, Folio: SP0144 (Depreciación)	-	53.91	-	53.91
5515501603618210400017345110	SILLA PEGABLE - Clave: 51100000700, Folio: SP0144 (Depreciación)	-	53.91	-	53.91
5515501603618210400017355110	SILLA PEGABLE - Clave: 51100000701, Folio: SP0144 (Depreciación)	-	53.91	-	53.91
5515501603618210400017365110	SILLA PEGABLE - Clave: 51100000702, Folio: SP0144 (Depreciación)	-	53.91	-	53.91
5515501603618210400017375110	MESA PEGABLE 1.82 M LIFETIME - Clave: 51100000703, Folio: SP0145 (Depre	-	107.91	-	107.91
5515501603618210400017395150	IMPRESORA MULTIFUNCINAL EPSON ECOTANK L5590 - Clave: 51500000241, F	-	1,711.75	-	1,711.75
5515501603618210400017405660	REF 14FTH CONTENEDOR FRIO - Clave: 56600000014, Folio: SP0147 (Depreciа	-	809.10	-	809.10
5515501603618210400017415660	ESTUFA DE CALEFACCIÓN - Clave: 56600000015, Folio: SP0148 (Depreciación)	-	629.10	-	629.10
5515501603618210400017425660	HORNO DE MICROONDAS - Clave: 56600000016, Folio: SP0149 (Depreciación)	-	314.10	-	314.10
5515501603618210400017435660	LICUADORA - Clave: 56600000017, Folio: SP0150 (Depreciación)	-	89.91	-	89.91
5515501603618210400017445660	DISPENSADOR DE AGUA CALIENTE - Clave: 56600000018, Folio: SP0151 (Depr	-	179.10	-	179.10
5515501603618210400017455660	LAVADORA - Clave: 56600000019, Folio: SP0152 (Depreciación)	-	809.10	-	809.10
5515501603618210400017805110	SILLA ESCRITORIO - Clave: 51100000724, Folio: SP0153-001 (Depreciación)	-	533.60	-	533.60
5515501603618210400017815120	LITERA - Clave: 51200000212, Folio: SP0154-001 (Depreciación)	-	725.00	-	725.00
5515501603619210400017825120	LITERA - Clave: 51200000213, Folio: SP0154-002 (Depreciación)	-	725.00	-	725.00
5515501603618210400017835120	ESTUFA ACROSS 4 QUEMADORES - Clave: 51200000214, Folio: PC0061-001 (D	-	702.41	-	702.41
5515501603618210400017845120	COMEDOR 4 SILLAS - Clave: 51200000215, Folio: PC0062-001 (Depreciación)	-	585.15	-	585.15
5515501603618210400017855120	HORNO DE MICROONDAS PANASONIC - Clave: 51200000216, Folio: PC0063-0	-	291.99	-	291.99
5515501603618210400018015620	MOTOSIERRA MS - Clave: 56200000007, Folio: PC0064-0001 (Depreciación)	-	1,270.00	-	1,270.00
5515501603618210400018555150	COMPUTADORA AIO HP - Clave: 51500000274, Folio: SP00155 (Depreciación)	-	1,298.97	-	1,298.97
5515501603618310100017865210	EQUIPO PORTATIL DIGITAL DMR - Clave: 52100000032, Folio: MAR009-001 (D	-	650.00	-	650.00
5515501603618310100017875210	EQUIPO PORTATIL DIGITAL DMR - Clave: 52100000033, Folio: MAR009-002 (D	-	650.00	-	650.00
5515501603618310100017885210	EQUIPO PORTATIL DIGITAL DMR - Clave: 52100000034, Folio: MAR009-003 (D	-	650.00	-	650.00
5515501603618310100017895670	SOPLADORA STIHL BG-420 - Clave: 56700000040, Folio: MAR010-001 (Deprec	-	1,442.86	-	1,442.86
5515501603618310100017905670	MOTOSIERRA ECHO CS-510, 49.3CC,20 - Clave: 56700000041, Folio: MAR012-	-	915.59	-	915.59
5515501603618310100017915670	MOCHILA ASPERSORA - Clave: 56700000042, Folio: MAR013-001 (Depreciació	-	1,850.00	-	1,850.00
5515501603618310200018025620	MOTOSIERRA - Clave: 56200000008, Folio: MAR14-0001 (Depreciación)	-	1,300.00	-	1,300.00
5515501603618310200018035620	MOTOSIERRA - Clave: 56200000009, Folio: MAR015-0001 (Depreciación)	-	1,180.00	-	1,180.00
5515501603618310200018045670	ESCALERA - Clave: 56700000043, Folio: MAR016-0001 (Depreciación)	-	425.00	-	425.00
5515501603618310200018535150	GPS MAP 65S - Clave: 51500000273, Folio: MAR0017 (Depreciación)	-	789.90	-	789.90
5515501603618311200016715190	MOTOSIERRA STIHL MS651 36" - Clave: 51900000089, Folio: MAR0005 (Depre	-	1,562.73	-	1,562.73
5515501603618311200016725210	EQUIPO PORTATIL ANALOGO - Clave: 52100000027, Folio: MAR0006 (Deprecі	-	-	-	-
5515501603618311200016735210	EQUIPO PORTATIL ANALOGO - Clave: 52100000028, Folio: MAR0006 (Deprecі	-	-	-	-
5515501603618311200016745210	32101656- GPSMAP 65S,MULTI-BAND,NORTH AND SOUTH AM - Clave: 52100	-	-	-	-
5515501603618311400017515210	EQUIPO MOVIL DIGITAL DMR MARCA KENWOOD - Clave: 52100000030, Folio	-	3,053.33	-	3,053.33
5515501603618311400017525210	EQUIPO PORTATIL DIGITAL DMR MARCA KENWOOD - Clave: 52100000031, Fc	-	1,759.33	-	1,759.33
5516016036100000000000000	DETERIORO DE LOS ACTIVOS BIOLOGICOS	-	-	-	-
5517016036100000000000000	AMORTIZACION DE ACTIVOS INTANGIBLES	-	-	-	-
5518016036100000000000000	DISMINUCIÓN DE BIENES POR PÉRDIDA, OBSOLESCENCIA Y DETERIORO	-	459,357.50	450,000.00	9,357.50
5518016036108110001755510	SILLA DUNA STANTON PLEGABLE - Clave: 51100000705, Folio: CA0035 (Depre	-	492.50	-	492.50
5518016036108110001756510	SILLA DUNA STANTON PLEGABLE - Clave: 51100000706, Folio: CA0035 (Depre	-	492.50	-	492.50
5518016036108110001757510	SILLA DUNA STANTON PLEGABLE - Clave: 51100000707, Folio: CA0035-003 (D	-	492.50	-	492.50
5518016036108110001758510	SILLA DUNA STANTON PLEGABLE - Clave: 51100000708, Folio: CA0035-004 (D	-	492.50	-	492.50
5518016036108110001759510	SILLA DUNA STANTON PLEGABLE - Clave: 51100000709, Folio: CA0035-005 (D	-	492.50	-	492.50
5518016036108110001760510	SILLA DUNA STANTON PLEGABLE - Clave: 51100000710, Folio: CA0035-006 (D	-	492.50	-	492.50
5518016036108110001761510	SILLA DUNA STANTON PLEGABLE - Clave: 51100000711, Folio: CA0035-007 (D	-	492.50	-	492.50
5518016036108110001762510	SILLA DUNA STANTON PLEGABLE - Clave: 51100000712, Folio: CA0035-008 (D	-	492.50	-	492.50
5518016036108110001763510	SILLA DUNA STANTON PLEGABLE - Clave: 51100000713, Folio: CA0035-009 (D	-	492.50	-	492.50
5518016036108110001764510	SILLA DUNA STANTON PLEGABLE - Clave: 51100000714, Folio: CA0035-010 (D	-	492.50	-	492.50
5518016036108110001765510	SILLA DUNA STANTON PLEGABLE - Clave: 51100000715, Folio: CA0035-011 (D	-	492.50	-	492.50
5518016036108110001766510	SILLA DUNA STANTON PLEGABLE - Clave: 51100000716, Folio: CA0035-012 (D	-	492.50	-	492.50
5518016036108110001767510	SILLA DUNA STANTON PLEGABLE - Clave: 51100000717, Folio: CA0035-013 (D	-	492.50	-	492.50
5518016036108110001768510	SILLA DUNA STANTON PLEGABLE - Clave: 51100000718, Folio: CA0035-014 (D	-	492.50	-	492.50
5518016036108110001769510	SILLA DUNA STANTON PLEGABLE - Clave: 51100000719, Folio: CA0035-015 (D	-	492.50	-	492.50
5518016036108110001770510	SILLA DUNA STANTON PLEGABLE - Clave: 51100000720, Folio: CA0035-016 (D	-	492.50	-	492.50
5518016036108110001771510	SILLA DUNA STANTON PLEGABLE - Clave: 51100000721, Folio: CA0035-018 (D	-	492.50	-	492.50
5518016036108110001772510	SILLA DUNA STANTON PLEGABLE - Clave: 51100000722, Folio: CA0035-019 (D	-	492.50	-	492.50
5518016036108110001773510	SILLA DUNA STANTON PLEGABLE - Clave: 51100000723, Folio: CA0035-020 (D	-	492.50	-	492.50
5518016036108110001792541O	TOYOTA LINEA FJ - Clave: 54100000064, Folio: CA0033-001 (Depreciación)	-	450,000.00	450,000.00	-
5520016036100000000000000	PROVISIONES	-	-	-	-
5521016036100000000000000	PROVISIONES DE PASIVOS A CORTO PLAZO	-	-	-	-
5522016036100000000000000	PROVISIONES DE PASIVOS A LARGO PLAZO	-	-	-	-
5530016036100000000000000	DISMINUCION DE INVENTARIOS	-	-	-	-
5531016036100000000000000	DISMINUCION DE INVENTARIOS DE MERCANCIAS PARA VENTA	-	-	-	-
5532016036100000000000000	DISMINUCION DE INVENTARIOS DE MERCANCIAS TERMINADAS	-	-	-	-
5533016036100000000000000	DISMINUCION DE INVENTARIOS DE MERCANCIAS EN PROCESO DE ELABORACI	-	-	-	-
5534016036100000000000000	DISMINUCION DE INVENT. DE MATERIAS PRIMAS, MATERIALES Y SUMINISTRO	-	-	-	-
5535016036100000000000000	DISMINUCION DE ALMACEN DE MATERIALES Y SUMINISTROS DE CONSUMO	-	-	-	-
5540016036100000000000000	AUMENTO POR INSUFICIENCIA DE ESTIMACIONES POR PERDIDA O DETERIORC	-	-	-	-
5541016036100000000000000	AUMENTO POR INSUFICIENCIA DE ESTIMACIONES POR PERDIDA O DETERIORC	-	-	-	-

MUNICIPIO DE MADERO
BALANZA DE COMPROBACION DE LA CUENTA 10000-0160 A LA CUENTA 93000-1603
ACUMULADA AL MES DE DICIEMBRE DEL 2025
A NIVEL DE CUENTAS DE DETALLE

CUENTACONTABLE	DESCRIPCION	SALDO INICIAL	DEBE	HABER	SALDO FINAL
5550016036100000000000	AUMENTO POR INSUFICIENCIA DE PROVISIONES	-	-	-	-
5551016036100000000000	AUMENTO POR INSUFICIENCIA DE PROVISIONES	-	-	-	-
5590016036100000000000	OTROS GASTOS	-	-	-	-
5591016036100000000000	GASTOS DE EJERCICIOS ANTERIORES	-	-	-	-
5592016036100000000000	PERDIDAS POR RESPONSABILIDADES	-	-	-	-
5593016036100000000000	BONIFICACIONES Y DESCUENTOS OTORGADOS	-	-	-	-
5594016036100000000000	DIFERENCIAS POR TIPO DE CAMBIO NEGATIVAS	-	-	-	-
5595016036100000000000	DIFERENCIAS DE COTIZACIONES NEGATIVAS EN VALORES NEGOCIABLES	-	-	-	-
5596016036100000000000	RESULTADO POR POSICION MONETARIA	-	-	-	-
5597016036100000000000	PERDIDAS POR PARTICIPACION PATRIMONIAL	-	-	-	-
5598016036100000000000	DIFERENCIAS POR REESTRUCTURACIÓN DE DEUDA PÚBLICA NEGATIVAS.	-	-	-	-
5599016036100000000000	OTROS GASTOS VARIOS	-	-	-	-
5600016036100000000000	INVERSION PUBLICA	-	47,806,820.55	-	47,806,820.55
5610016036100000000000	INVERSION PUBLICA NO CAPITALIZABLE	-	47,806,820.55	-	47,806,820.55
5611016036100000000000	CONSTRUCCION EN BIENES NO CAPITALIZABLE	-	47,806,820.55	-	47,806,820.55
561101603610O100001	CONSTRUCCIONES EN BIENES NO CAPITALIZABLES 2025	-	47,806,820.55	-	47,806,820.55
6000016036100000000000	CUENTAS DE CIERRE O CORTE CONTABLE	-	-	-	-
6100016036100000000000	RESUMEN DE INGRESOS Y GASTOS	-	-	-	-
6200016036100000000000	AHORRO DE LA GESTION	-	-	-	-
6300016036100000000000	DESAHORRO DE LA GESTION	-	-	-	-
7000016036100000000000	CUENTAS DE ORDEN CONTABLES	-	-	-	-
7100016036100000000000	VALORES	-	-	-	-
7110016036100000000000	VALORES EN CUSTODIA	-	-	-	-
7120016036100000000000	CUSTODIA DE VALORES	-	-	-	-
7130016036100000000000	INSTRUMENTOS DE CREDITO PRESTADOS A FORMADORES DE MERCADO	-	-	-	-
7140016036100000000000	PRESTAMO DE INSTURMENTOS DE CREDITO A FORMADORES DE MERCADO Y	-	-	-	-
7150016036100000000000	INSTRUMENTOS DE CREDITO RECIBIDOS EN GARANTIA DE LOS FORMADORES	-	-	-	-
7160016036100000000000	GARANTIA DE CREDITOS RECIBIDOS DE LOS FORMADORES DE MERCADO	-	-	-	-
7200016036100000000000	EMISION DE OBLIGACIONES	-	-	-	-
7210016036100000000000	AUTORIZACION PARA LA EMISION DE BONOS TITULOS Y VALORES DE LA DEUD	-	-	-	-
7220016036100000000000	AUTORIZACION PARA LA EMISION DE BONOS TITULOS Y VALORES DE LA DEUD	-	-	-	-
7230016036100000000000	EMISIONES AUTORIZADAS DE LA DEUDA PUBLICA INTERNA Y EXTERNA	-	-	-	-
7240016036100000000000	SUSCRIPCION DE CONTRATOS DE PRESTAMOS Y OTRAS OBLIG. DE LA DEUDA F	-	-	-	-
7250016036100000000000	SUSCRIPCION DE CONTRATOS DE PRESTAMOS Y OTRAS OBLIG. DE LA DEUDA F	-	-	-	-
7260016036100000000000	CONTRATOS DE PRESTAMOS Y OTRAS OBLIGACIONES DE LA DEUDA PUB. INTE	-	-	-	-
7300016036100000000000	AVALES Y GARANTIAS	-	-	-	-
7310016036100000000000	AVALES AUTORIZADOS	-	-	-	-
7320016036100000000000	AVALES FIRMADOS	-	-	-	-
7330016036100000000000	FIANZAS Y GARANTIAS RECIBIDAS POR DEUDAS A COBRAR	-	-	-	-
7340016036100000000000	FIANZAS Y GARANTIAS RECIBIDAS	-	-	-	-
7350016036100000000000	FIANZAS OTORGADAS PARA RESPALDAR OBLIGACIONES NO FISCALES DEL GOI	-	-	-	-
7360016036100000000000	FIANZAS OTORGADAS DEL GOBIERNO PARA RESPALDAR OBLIGACIONES NO FI	-	-	-	-
7400016036100000000000	JUICIOS	-	-	-	-
7410016036100000000000	DEMANDAS JUDICIALES EN PROCESO DE RESOLUCION	-	-	-	-
7420016036100000000000	RESOLUCIONES DE DEMANDAS EN PROCESOS JUDICIALES	-	-	-	-
7500016036100000000000	INVERSION MEDIANTE PROYECTOS PARA PRESTACION DE SERVICIOS (PPS) Y S	-	-	-	-
7510016036100000000000	CONTRATOS PARA INV. MEDIANTE PROYECTOS PARA PRESTACION DE SERVICI	-	-	-	-
7520016036100000000000	INVERSION PUBLICA CONTRATADA MEDIANTE PROYECTOS PARA PREST. DE SF	-	-	-	-
7600016036100000000000	BIENES CONCESIONADOS O EN COMODATO	-	-	-	-
7610016036100000000000	BIENES BAJO CONTRATO EN CONCESION	-	-	-	-
7620016036100000000000	CONTRATO DE CONCESION POR BIENES	-	-	-	-
7630016036100000000000	BIENES BAJO CONTRATO EN COMODATO	-	-	-	-
7640016036100000000000	CONTRATO DE COMODATO POR BIENES	-	-	-	-
8000016036100000000000	CUENTAS DE ORDEN PRESUPUESTARIAS	-	1,267,743,027.92	1,267,743,027.92	633,077,118.16
8100016036100000000000	LEY DE INGRESOS	-	472,371,748.70	472,371,748.70	316,538,559.08
8110016036100000000000	LEY DE INGRESOS ESTIMADA	-	159,229,795.59	-	159,229,795.59
8110016036105000101000112011	Impuesto predial urbano	-	1,060,055.00	-	1,060,055.00
8110016036105000101000212011	Impuesto predial rústico	-	922,635.00	-	922,635.00
8110016036105000101000312011	Impuesto predial ejidal y comunal	-	-	-	-
8110016036105000101000413031	Impuesto sobre adquisición de inmuebles	-	374,889.00	-	374,889.00
8110016036105000101000541011	Por ocupación de la vía pública y servicios de mercados	-	96,318.00	-	96,318.00
8110016036105000101000643021	Por la prestación del servicio de agua potable, alcantarillado y saneamiento	-	878,223.59	-	878,223.59
8110016036105000101000743021	Por servicio de panteones	-	256,852.00	-	256,852.00
8110016036105000101000843021	Por servicio de rastro	-	103,320.00	-	103,320.00
8110016036105000101000944021	Por expedición, revalidación y canje de permisos o licencias para funcionamier	-	143,643.00	-	143,643.00
8110016036105000101001044021	Por expedición de certificados, títulos, copias de documentos y legalización de	-	6,192.00	-	6,192.00
8110016036105000101001144021	Por servicios urbanísticos	-	104,529.00	-	104,529.00
8110016036105000101001245011	Recargos de derechos municipales	-	16,562.00	-	16,562.00
8110016036105000101001361061	Multas por faltas a la reglamentación municipal	-	123,840.00	-	123,840.00
8110016036105000101001461121	Donativos	-	65,016.00	-	65,016.00
8110016036105000101003351051	RENDIMIENTO DE CAPITAL INGRESOS LOCALES	-	-	-	-
8110016036105000101003481011	GASTOS DE EJECUCION URBANO	-	-	-	-
8110016036105000101003581011	GASTOS DE EJECUCION RUSTICO	-	-	-	-
8110016036105000101003617061	GASTOS DE EJECUCION URBANO.	-	-	-	-
8110016036105000101003717061	GASTOS DE EJECUCION RUSTICO.	-	-	-	-
8110016036105000101003961291	OTROS APROVECHAMIENTOS	-	-	-	-
8110016036105000101004043021	IMPUESTO SOBRE ESPECTÁCULOS PÚBLICOS	-	-	-	-
8110016036105000101004731021	DE APORTACIÓN DE MEJORAS	-	-	-	-
8110016036105000101004843021	DERECHO DE ALUMBRADO PUBLICO (DAP)	-	1,272,721.00	-	1,272,721.00
8110016036105000101005093031	SUBSIDIO A FAVOR DEL MUNICIPIO	-	-	-	-
8110016036105000811001581011	Fondo General de Participaciones	-	54,665,833.00	-	54,665,833.00
8110016036105000811001681011	Fondo de Fomento Municipal	-	14,882,181.00	-	14,882,181.00
8110016036105000811001781011	Fondo de Compensacion del Impuesto sobre Automóviles Nuevos	-	166,603.00	-	166,603.00
8110016036105000811001881011	Participaciones Especificas en el Impuesto Especial Sobre Produccion y Servicic	-	1,325,559.00	-	1,325,559.00
8110016036105000811001981011	Fondo de Fiscalización y Recaudación	-	2,547,373.00	-	2,547,373.00
8110016036105000811002081011	Impuesto Especial Sobre Producción y Servicios a la Venta Final de Gasolinas y	-	1,288,684.00	-	1,288,684.00
8110016036105000811002181011	Incentivos por la Administración del Impuesto sobre Automoviles Nuevos	-	817,054.00	-	817,054.00
8110016036105000811002581011	Fondo ISR	-	4,340,071.00	-	4,340,071.00
8110016036105000811002681011	Fondo de Compensación de Gasolinas y Diesel	-	-	-	-
8110016036105000811002781031	OTRAS PARTICIPACIONES	-	-	-	-
8110016036105000811002881011	Impuesto sobre automóviles nuevos	-	-	-	-
8110016036105000811003181011	RENDIMIENTO DE CAPITAL PARTICIPACIONES FEDERALES	-	-	-	-
8110016036105000811003251051	RENDIMIENTO DE CAPITAL PARTICIPACIONES FEDERALES.	-	-	-	-
8110016036105000811006181011	INCENTIVOS A LA VENTA FINAL DE GASOLINA Y DIÉSEL	-	-	-	-
8110016036105000812005881021	Impuesto sobre loterías rifas sorteos y concursos	-	43,306.00	-	43,306.00

MUNICIPIO DE MADERO
BALANZA DE COMPROBACION DE LA CUENTA 10000-0160 A LA CUENTA 93000-1603
ACUMULADA AL MES DE DICIEMBRE DEL 2025
A NIVEL DE CUENTAS DE DETALLE

CUENTACONTABLE	DESCRIPCION	SALDO INICIAL	DEBE	HABER	SALDO FINAL
8110016036105000812005981021	Impuesto a la Venta Final de Bebidas con Contenido Alcohólico	-	70,188.00	-	70,188.00
8110016036105000812006081021	Incentivos por la Administración del Impuesto sobre Enajenación de Bienes Inr	-	207,529.00	-	207,529.00
8110016036105008210300228202l	Fondo de Aportaciones Para la Infraestructura Social Municipal y de las Demar	-	46,431,342.00	-	46,431,342.00
8110016036105008210300295l051	RENDIMIENTO DE CAPITAL FONDO III	-	-	-	-
8110016036105008210300498202l	RENDIMIENTOS FINANCIEROS GENERADOS FONDO III	-	-	-	-
8110016036105008210300686l291	OTROS APROVECHAMIENTOS 83103	-	-	-	-
8110016036105008210400238202l	Fondo de Aportaciones Para el Fortalecimiento de los Municipios y de las Dem	-	18,677,975.00	-	18,677,975.00
8110016036105008210400305l051	RENDIMIENTO DE CAPITAL FONDO IV	-	-	-	-
8110016036105008220100625l051	RENDIMIENTOS DE CAPITAL FAEISPUM	-	-	-	-
8110016036105008220100828203l	APORTACIONES ESTATALES 82201	-	-	-	-
8110016036105008221000248203l	Fondo Aportaciones para la Infraestructura de los Servicios Públicos	-	8,341,302.00	-	8,341,302.00
8110016036105008221100415105l	RENDIMIENTO DE CAPITAL 82206	-	-	-	-
8110016036105008221100518321l	Transferencias estatales por convenio	-	-	-	-
8110016036105008310100775l051	RENDIMIENTOS DE CAPITAL 83101	-	-	-	-
8110016036105008310100798310l	Brigada de Proteccion de Manejo del Fuego 2024-2025	-	-	-	-
8110016036105008310200845105l	RENDIMIENTOS DE CAPITAL 83102	-	-	-	-
8110016036105008310200856129l	OTROS APROVECHAMIENTO 83102	-	-	-	-
8110016036105008310200868202l	BRIGADAS DE SANAMIENTO FORESTAL DEL PROGRAMA DE COMPENSACION A	-	-	-	-
8110016036105008310300885105l	RENDIMIENTOS DE CAPITAL 83103	-	-	-	-
8110016036105008310300908321l	TRANSFERENCIAS FEDERALES 83103	-	-	-	-
8110016036105008310300918310l	TRANSFERENCIAS FEDERALES	-	-	-	-
8110016036105008310400546112l	DONATIVO	-	-	-	-
8110016036105008310500715105l	RENDIMIENTOS DE CAPITAL PROABIM 83105	-	-	-	-
8110016036105008310500728310l	PROABIM 2024 MODALIDAD II	-	-	-	-
8110016036105008311200435105l	RENDIMIENTO DE CAPITAL 83112	-	-	-	-
8110016036105008311200448307l	CONVENIOS FEDERALES	-	-	-	-
8110016036105008311300458304l	CONVENIOS FEDERALES ETIQUETADOS	-	-	-	-
8110016036105008311300465105l	RENDIMIENTO DE CAPITAL 83113	-	-	-	-
8110016036105008311300645105l	RENDIMIENTOS DE CAPITAL FONDO REGULARIZACION 83113	-	-	-	-
8110016036105008311300736129l	OTROS APROVECHAMIENTOS 83113	-	-	-	-
8110016036105008311400558307l	CONVENIOS FEDERALES ETIQUETADOS 83114	-	-	-	-
8110016036105008311400568307l	CONVENIOS FEDERALES CONAFOR	-	-	-	-
8110016036105008311400575105l	RENDIMIENTO DE CAPITAL 83114	-	-	-	-
8110016036105008320200655105l	RENDIMIENTOS DE CAPITAL 83202	-	-	-	-
8110016036105008320200668321l	COMBATE DE INCENDIOS FORESTALES DEL ESTADO	-	-	-	-
8110016036105008320200676129l	OTROS APROVECHAMIENTOS 83202	-	-	-	-
8110016036105008320200765105l	RENDIMIENTOS DE CAPITAL 83202 COMBATE	-	-	-	-
8110016036105008320200818321l	Combate y Control de Incendios Forestales en el Estado de Michoacan.	-	-	-	-
8110016036105008320300698321l	CONVENIOS ESTATALES 83203	-	-	-	-
8110016036105008320300705105l	RENDIMIENTOS DE CAPITAL 83203	-	-	-	-
8110016036105008320400745105l	RENDIMIENTOS DE CAPITAL 83204	-	-	-	-
8110016036105008320400758321l	TRANSFERENCIAS ESTATALES POR CONVENIO 83204	-	-	-	-
8110016036105008320400836129l	OTROS APROVECHAMIENTOS 83204	-	-	-	-
8110016036105008320500785105l	RENDIMIENTOS DE CAPITAL 83205	-	-	-	-
8110016036105008320500808321l	MARCO DE COORDINACION DE ACCIONES EN MATERIA DE DESARROLLO, REST	-	-	-	-
8110016036105008320900525105l	RENDIMIENTO DE CAPITAL 83209	-	-	-	-
8110016036105008320900538321l	CONVENIOS ESTATALES	-	-	-	-
8110016036105008320900636129l	OTROS APROVECHAMIENTOS 83209	-	-	-	-
8110016036105008321000388321l	FONDO DE FORTALECIMIENTO PARA LA PAZ (FORTAPAZ)	-	-	-	-
8110016036105008321000425105l	RENDIMIENTO DE CAPITAL 83210	-	-	-	-
8110016036105008321100875105l	RENDIMIENTOS DE CAPITAL 83211	-	-	-	-
8110016036105008321100898321l	TRANSFERENCIAS ESTATALES POR CONVENIO 83211	-	-	-	-
8120016036100000000000000	LEY DE INGRESOS POR EJECUTAR	-	157,051,234.58	158,269,279.54	1,218,044.96
8120016036105000101000112011	Impuesto predial urbano	-	1,382,326.00	1,382,326.00	-
8120016036105000101000212011	Impuesto predial rústico	-	1,388,893.00	1,355,419.99	- 33,473.01
8120016036105000101000312011	Impuesto predial ejidal y comunal	-	-	-	-
8120016036105000101000413031	Impuesto sobre adquisición de inmuebles	-	450,252.00	450,252.00	-
8120016036105000101000541011	Por ocupación de la vía pública y servicios de mercados	-	27,330.00	27,330.00	-
8120016036105000101000643021	Por la prestación del servicio de agua potable, alcantarillado y saneamiento	-	-	-	-
8120016036105000101000743021	Por servicio de panteones	-	351,264.00	351,264.00	-
8120016036105000101000843021	Por servicio de rastro	-	71,820.00	71,820.00	-
8120016036105000101000944021	Por expedición, revalidación y canje de permisos o licencias para funcionamier	-	286,994.00	286,994.00	-
8120016036105000101001044021	Por expedición de certificados, títulos, copias de documentos y legalización de	-	-	-	-
8120016036105000101001144021	Por servicios urbanísticos	-	206,010.00	206,010.00	-
8120016036105000101001245011	Recargos de derechos municipales	-	-	-	-
8120016036105000101001361061	Multas por faltas a la reglamentación municipal	-	1,765.00	1,765.00	-
8120016036105000101001461121	Donativos	-	47,372.00	47,372.00	-
8120016036105000101003351051	RENDIMIENTO DE CAPITAL INGRESOS LOCALES	-	82.69	82.69	-
8120016036105000101003481011	GASTOS DE EJECUCION URBANO	-	-	-	-
8120016036105000101003581011	GASTOS DE EJECUCION RUSTICO	-	-	-	-
8120016036105000101003617061	GASTOS DE EJECUCION URBANO.	-	-	-	-
8120016036105000101003717061	GASTOS DE EJECUCION RUSTICO.	-	-	-	-
8120016036105000101003961291	OTROS APROVECHAMIENTOS	-	-	-	-
8120016036105000101004043021	IMPUESTO SOBRE ESPECTÁCULOS PÚBLICOS	-	3,000.00	3,000.00	-
8120016036105000101004731021	DE APORTACIÓN DE MEJORAS	-	3,280,300.00	3,280,800.00	-
8120016036105000101004843021	DERECHO DE ALUMBRADO PUBLICO (DAP)	-	2,327,108.86	2,327,108.86	-
8120016036105000101005093031	SUBSIDIO A FAVOR DEL MUNICIPIO	-	-	-	-
8120016036105000811001581011	Fondo General de Participaciones	-	54,153,931.97	54,153,931.97	-
8120016036105000811001681011	Fondo de Fomento Municipal	-	15,035,671.50	15,035,671.50	-
8120016036105000811001781011	Fondo de Compensacion del Impuesto sobre Automóviles Nuevos	-	164,080.90	164,080.90	-
8120016036105000811001881011	Participaciones Especificas en el Impuesto Especial Sobre Produccion y Servicic	-	-	-	-
8120016036105000811001981011	Fondo de Fiscalización y Recaudación	-	2,411,625.45	2,411,625.45	-
8120016036105000811002081011	Impuesto Especial Sobre Producción y Servicios a la Venta Final de Gasolinas y	-	979,509.93	979,509.93	-
8120016036105000811002181011	Incentivos por la Administración del Impuesto sobre Automoviles Nuevos	-	-	-	-
8120016036105000811002581011	Fondo ISR	-	1,740,094.38	4,141,912.49	2,401,818.11
8120016036105000811002681011	Fondo de Compensación de Gasolinas y Diesel	-	-	-	-
8120016036105000811002781031	OTRAS PARTICIPACIONES	-	-	-	-
8120016036105000811002881011	Impuesto sobre automóviles nuevos	-	641,035.92	641,035.92	-
8120016036105000811003181011	RENDIMIENTO DE CAPITAL PARTICIPACIONES FEDERALES	-	-	-	-
8120016036105000811003251051	RENDIMIENTO DE CAPITAL PARTICIPACIONES FEDERALES.	-	70.48	70.48	-
8120016036105000811006181011	INCENTIVOS A LA VENTA FINAL DE GASOLINA Y DIÉSEL	-	242,129.13	242,129.13	-
8120016036105000812005881021	Impuesto sobre loterías rifas sorteos y concursos	-	48,899.88	43,306.00	- 5,593.88
8120016036105000812005981021	Impuesto a la Venta Final de Bebidas con Contenido Alcohólico	-	-	-	-
8120016036105000812006081021	Incentivos por la Administración del Impuesto sobre Enajenación de Bienes Inr	-	-	-	-
8120016036105008210300228202l	Fondo de Aportaciones Para la Infraestructura Social Municipal y de las Demar	-	43,988,504.00	43,989,584.47	1,080.47

MUNICIPIO DE MADERO

BALANZA DE COMPROBACION DE LA CUENTA 10000-0160 A LA CUENTA 93000-1603

ACUMULADA AL MES DE DICIEMBRE DEL 2025

A NIVEL DE CUENTAS DE DETALLE

000531

CUENTACONTABLE	DESCRIPCION	SALDO INICIAL	DEBE	HABER	SALDO FINAL
8120016036105008210300295105 1	RENDIMIENTO DE CAPITAL FONDO III	-	2,130.04	2,130.04	-
8120016036105008210300498202 1	RENDIMIENTOS FINANCIEROS GENERADOS FONDO III	-	-	-	-
8120016036105008210300686129 1	OTROS APROVECHAMIENTOS 83103	-	-	-	-
8120016036105008210400238202 1	Fondo de Aportaciones Para el Fortalecimiento de los Municipios y de las Dem	-	18,881,552.00	18,677,975.00	- 203,577.00
8120016036105008210400305105 1	RENDIMIENTO DE CAPITAL FONDO IV	-	1,240.52	-	- 1,240.52
8120016036105008220100625105 1	RENDIMIENTOS DE CAPITAL FAEISPUM	-	6.92	6.92	-
8120016036105008220100828203 1	APORTACIONES ESTATALES 82201	-	5,666,724.94	5,666,724.94	-
8120016036105008221000248203 1	Fondo Aportaciones para la Infraestructura de los Servicios Públicos	-	-	-	-
8120016036105008221100415105 1	RENDIMIENTO DE CAPITAL 82206	-	-	-	-
8120016036105008221100518321 1	Transferencias estatales por convenio	-	-	-	-
8120016036105008310100775105 1	RENDIMIENTOS DE CAPITAL 83101	-	11.27	11.27	-
8120016036105008310100798310 1	Brigada de Proteccion de Manejo del Fuego 2024-2025	-	1,020,700.01	1,020,700.01	-
8120016036105008310200845105 1	RENDIMIENTOS DE CAPITAL 83102	-	6.30	6.30	-
8120016036105008310200856129 1	OTROS APROVECHAMIENTO 83102	-	495.01	476.95	- 18.06
8120016036105008310200868202 1	BRIGADAS DE SANAMIENTO FORESTAL DEL PROGRAMA DE COMPENSACION A	-	297,000.00	297,000.00	-
8120016036105008310300885105 1	RENDIMIENTOS DE CAPITAL 83103	-	11.45	11.45	-
8120016036105008310300908321 1	TRANSFERENCIAS FEDERALES 83103	-	-	-	-
8120016036105008310300918310 1	TRANSFERENCIAS FEDERALES	-	1,348,150.00	438,688.63	- 909,461.37
8120016036105008310400546112 1	DONATIVO	-	-	-	-
8120016036105008310500715105 1	RENDIMIENTOS DE CAPITAL PROABIM 83105	-	-	-	-
8120016036105008310500728310 1	PROABIM 2024 MODALIDAD II	-	-	-	-
8120016036105008311200435105 1	RENDIMIENTO DE CAPITAL 83112	-	-	-	-
8120016036105008311200448307 1	CONVENIOS FEDERALES	-	-	-	-
8120016036105008311300465105 1	RENDIMIENTO DE CAPITAL 83113	-	-	-	-
8120016036105008311300645105 1	RENDIMIENTOS DE CAPITAL FONDO REGULARIZACION 83113	-	-	-	-
8120016036105008311300736129 1	OTROS APROVECHAMIENTOS 83113	-	-	-	-
8120016036105008311400558307 1	CONVENIOS FEDERALES ETIQUETADOS 83114	-	-	-	-
8120016036105008320200655105 1	RENDIMIENTOS DE CAPITAL 83202	-	-	-	-
8120016036105008320200668321 1	COMBATE DE INCENDIOS FORESTALES DEL ESTADO	-	-	-	-
8120016036105008320200676129 1	OTROS APROVECHAMIENTOS 83202	-	-	-	-
8120016036105008320200765105 1	RENDIMIENTOS DE CAPITAL 83202 COMBATE	-	0.89	0.89	-
8120016036105008320200818321 1	Combate y Control de Incendios Forestales en el Estado de Michoacan.	-	141,144.00	141,144.00	-
8120016036105008320300698321 1	CONVENIOS ESTATALES 83203	-	-	-	-
8120016036105008320300705105 1	RENDIMIENTOS DE CAPITAL 83203	-	-	-	-
8120016036105008320400745105 1	RENDIMIENTOS DE CAPITAL 83204	-	13.50	-	- 13.50
8120016036105008320400758321 1	TRANSFERENCIAS ESTATALES POR CONVENIO 83204	-	-	-	-
8120016036105008320400836129 1	OTROS APROVECHAMIENTOS 83204	-	1,475.00	-	- 1,475.00
8120016036105008320500785105 1	RENDIMIENTOS DE CAPITAL 83205	-	1.18	-	- 1.18
8120016036105008320500808321 1	MARCO DE COORDINACION DE ACCIONES EN MATERIA DE DESARROLLO, REST	-	360,000.00	330,000.00	- 30,000.00
8120016036105008320900525105 1	RENDIMIENTO DE CAPITAL 83209	-	0.10	-	- 0.10
8120016036105008320900538321 1	CONVENIOS ESTATALES	-	-	-	-
8120016036105008320900636129 1	OTROS APROVECHAMIENTOS 83209	-	-	-	-
8120016036105008321000388321 1	FONDO DE FORTALECIMIENTO PARA LA PAZ (FORTAPAZ)	-	-	-	-
8120016036105008321000425105 1	RENDIMIENTO DE CAPITAL 83210	-	-	-	-
8120016036105008321100875105 1	RENDIMIENTOS DE CAPITAL 83211	-	0.36	0.36	-
8120016036105008321100898321 1	TRANSFERENCIAS ESTATALES POR CONVENIO 83211	-	100,000.00	100,000.00	-
8130016036100000000000	MODIFICACIONES A LA LEY DE INGRESOS ESTIMADA	-	960,516.05	-	- 960,516.05
8130016036105000101000112011	Impuesto predial urbano	-	322,271.00	-	322,271.00
8130016036105000101000212011	Impuesto predial rústico	-	432,784.99	-	432,784.99
8130016036105000101000312011	Impuesto predial ejidal y comunal	-	-	-	-
8130016036105000101000413031	Impuesto sobre adquisición de inmuebles	-	75,363.00	-	75,363.00
8130016036105000101000541011	Por ocupación de la vía pública y servicios de mercados	-	68,988.00	-	- 68,988.00
8130016036105000101000643021	Por la prestación del servicio de agua potable, alcantarillado y saneamiento	-	878,223.59	-	- 878,223.59
8130016036105000101000743021	Por servicio de panteones	-	94,412.00	-	94,412.00
8130016036105000101000843021	Por servicio de rastro	-	31,500.00	-	- 31,500.00
8130016036105000101000944021	Por expedición, revalidación y canje de permisos o licencias para funcionamier	-	143,351.00	-	143,351.00
8130016036105000101001044021	Por expedición de certificados, títulos, copias de documentos y legalización de	-	6,192.00	-	- 6,192.00
8130016036105000101001144021	Por servicios urbanísticos	-	101,481.00	-	101,481.00
8130016036105000101001245011	Recargos de derechos municipales	-	16,562.00	-	- 16,562.00
8130016036105000101001361061	Multas por faltas a la reglamentación municipal	-	122,075.00	-	- 122,075.00
8130016036105000101001461121	Donativos	-	17,644.00	-	- 17,644.00
8130016036105000101003351051	RENDIMIENTO DE CAPITAL INGRESOS LOCALES	-	82.69	-	82.69
8130016036105000101003481011	GASTOS DE EJECUCION URBANO	-	-	-	-
8130016036105000101003581011	GASTOS DE EJECUCION RUSTICO	-	-	-	-
8130016036105000101003617061	GASTOS DE EJECUCION URBANO.	-	-	-	-
8130016036105000101003717061	GASTOS DE EJECUCION RUSTICO.	-	-	-	-
8130016036105000101003961291	OTROS APROVECHAMIENTOS	-	-	-	-
8130016036105000101004043021	IMPUESTO SOBRE ESPECTÁCULOS PÚBLICOS	-	3,000.00	-	3,000.00
8130016036105000101004731021	DE APORTACIÓN DE MEJORAS	-	3,280,800.00	-	3,280,800.00
8130016036105000101004843021	DERECHO DE ALUMBRADO PUBLICO (DAP)	-	1,054,387.86	-	1,054,387.86
8130016036105000101005093031	SUBSIDIO A FAVOR DEL MUNICIPIO	-	-	-	-
8130016036105000811001581011	Fondo General de Participaciones	-	511,901.03	-	- 511,901.03
8130016036105000811001681011	Fondo de Fomento Municipal	-	153,490.50	-	153,490.50
8130016036105000811001781011	Fondo de Compensacion del Impuesto sobre Automóviles Nuevos	-	2,522.10	-	- 2,522.10
8130016036105000811001881011	Participaciones Especificas en el Impuesto Especial Sobre Produccion y Servicic	-	1,325,559.00	-	- 1,325,559.00
8130016036105000811001981011	Fondo de Fiscalización y Recaudación	-	135,747.55	-	- 135,747.55
8130016036105000811002081011	Impuesto Especial Sobre Producción y Servicios a la Venta Final de Gasolinas y	-	309,174.07	-	- 309,174.07
8130016036105000811002181011	Incentivos por la Administración del Impuesto sobre Automoviles Nuevos	-	817,054.00	-	- 817,054.00
8130016036105000811002581011	Fondo ISR	-	198,158.51	-	- 198,158.51
8130016036105000811002681011	Fondo de Compensación de Gasolinas y Diesel	-	-	-	-
8130016036105000811002781031	OTRAS PARTICIPACIONES	-	-	-	-
8130016036105000811002881011	Impuesto sobre automóviles nuevos	-	641,035.92	-	641,035.92
8130016036105000811003181011	RENDIMIENTO DE CAPITAL PARTICIPACIONES FEDERALES	-	-	-	-
8130016036105000811003251051	RENDIMIENTO DE CAPITAL PARTICIPACIONES FEDERALES.	-	70.48	-	70.48
8130016036105000811006181011	INCENTIVOS A LA VENTA FINAL DE GASOLINA Y DIÉSEL	-	242,129.13	-	242,129.13
8130016036105000812005881021	Impuesto sobre loterías rifas sorteos y concursos	-	-	-	-
8130016036105000812005981021	Impuesto a la Venta Final de Bebidas con Contenido Alcohólico	-	70,188.00	-	- 70,188.00
8130016036105000812006081021	Incentivos por la Administración del Impuesto sobre Enajenación de Bienes Inr	-	207,529.00	-	- 207,529.00
8130016036105008210300228202 1	Fondo de Aportaciones Para la Infraestructura Social Municipal y de las Demar	-	2,441,757.53	-	- 2,441,757.53
8130016036105008210300295105 1	RENDIMIENTO DE CAPITAL FONDO III	-	2,130.04	-	2,130.04
8130016036105008210300498202 1	RENDIMIENTOS FINANCIEROS GENERADOS FONDO III	-	-	-	-
8130016036105008210300686129 1	OTROS APROVECHAMIENTOS 83103	-	-	-	-
8130016036105008210400238202 1	Fondo de Aportaciones Para el Fortalecimiento de los Municipios y de las Dem	-	-	-	-
8130016036105008210400305105 1	RENDIMIENTO DE CAPITAL FONDO IV	-	-	-	-
8130016036105008220100625105 1	RENDIMIENTOS DE CAPITAL FAEISPUM	-	6.92	-	6.92

MUNICIPIO DE MADERO

BALANZA DE COMPROBACION DE LA CUENTA 10000-0160 A LA CUENTA 93000-1603

ACUMULADA AL MES DE DICIEMBRE DEL 2025

A NIVEL DE CUENTAS DE DETALLE

CUENTACONTABLE	DESCRIPCION	SALDO INICIAL	DEBE	HABER	SALDO FINAL
8130016036105008220100828203 1	APORTACIONES ESTATALES 82201	-	5,666,724.94	-	5,666,724.94
8130016036105008221000248203 1	Fondo Aportaciones para la Infraestructura de los Servicios Públicos	-	8,341,302.00	-	8,341,302.00
8130016036105008221100415105 1	RENDIMIENTO DE CAPITAL 82206	-	-	-	-
8130016036105008221100518321 1	Transferencias estatales por convenio	-	-	-	-
8130016036105008310100775105 1	RENDIMIENTOS DE CAPITAL 83101	-	11.27	-	11.27
8130016036105008310100798310 1	Brigada de Proteccion de Manejo del Fuego 2024-2025	-	1,020,700.01	-	1,020,700.01
8130016036105008310200845105 1	RENDIMIENTOS DE CAPITAL 83102	-	6.30	-	6.30
8130016036105008310200856129 1	OTROS APROVECHAMIENTO 83102	-	476.95	-	476.95
8130016036105008310200868202 1	BRIGADAS DE SANAMIENTO FORESTAL DEL PROGRAMA DE COMPENSACION A	-	297,000.00	-	297,000.00
8130016036105008310300885105 1	RENDIMIENTOS DE CAPITAL 83103	-	11.45	-	11.45
8130016036105008310300908321 1	TRANSFERENCIAS FEDERALES 83103	-	-	-	-
8130016036105008310300918310 1	TRANSFERENCIAS FEDERALES	-	438,688.63	-	438,688.63
8130016036105008310400546112 1	DONATIVO	-	-	-	-
8130016036105008310500715105 1	RENDIMIENTOS DE CAPITAL PROABIM 83105	-	-	-	-
8130016036105008310500728310 1	PROABIM 2024 MODALIDAD II	-	-	-	-
8130016036105008311200435105 1	RENDIMIENTO DE CAPITAL 83112	-	-	-	-
8130016036105008311200448307 1	CONVENIOS FEDERALES	-	-	-	-
8130016036105008311300465105 1	RENDIMIENTO DE CAPITAL 83113	-	-	-	-
8130016036105008311300645105 1	RENDIMIENTOS DE CAPITAL FONDO REGULARIZACION 83113	-	-	-	-
8130016036105008311300736129 1	OTROS APROVECHAMIENTOS 83113	-	-	-	-
8130016036105008311400558307 1	CONVENIOS FEDERALES ETIQUETADOS 83114	-	-	-	-
8130016036105008320200655105 1	RENDIMIENTOS DE CAPITAL 83202	-	-	-	-
8130016036105008320200668321 1	COMBATE DE INCENDIOS FORESTALES DEL ESTADO	-	-	-	-
8130016036105008320200676129 1	OTROS APROVECHAMIENTOS 83202	-	-	-	-
8130016036105008320200765105 1	RENDIMIENTOS DE CAPITAL 83202 COMBATE	-	0.89	-	0.89
8130016036105008320200818321 1	Combate y Control de Incendios Forestales en el Estado de Michoacan.	-	141,144.00	-	141,144.00
8130016036105008320300698321 1	CONVENIOS ESTATALES 83203	-	-	-	-
8130016036105008320300705105 1	RENDIMIENTOS DE CAPITAL 83203	-	-	-	-
8130016036105008320400745105 1	RENDIMIENTOS DE CAPITAL 83204	-	-	-	-
8130016036105008320400758321 1	TRANSFERENCIAS ESTATALES POR CONVENIO 83204	-	-	-	-
8130016036105008320400836129 1	OTROS APROVECHAMIENTOS 83204	-	-	-	-
8130016036105008320500785105 1	RENDIMIENTOS DE CAPITAL 83205	-	-	-	-
8130016036105008320500808321 1	MARCO DE COORDINACION DE ACCIONES EN MATERIA DE DESARROLLO, RES	-	330,000.00	-	330,000.00
8130016036105008320900525105 1	RENDIMIENTO DE CAPITAL 83209	-	-	-	-
8130016036105008320900538321 1	CONVENIOS ESTATALES	-	-	-	-
8130016036105008320900636129 1	OTROS APROVECHAMIENTOS 83209	-	-	-	-
8130016036105008321000388321 1	FONDO DE FORTALECIMIENTO PARA LA PAZ (FORTAPAZ)	-	-	-	-
8130016036105008321000425105 1	RENDIMIENTO DE CAPITAL 83210	-	-	-	-
8130016036105008321100875105 1	RENDIMIENTOS DE CAPITAL 83211	-	0.36	-	0.36
8130016036105008321100898321 1	TRANSFERENCIAS ESTATALES POR CONVENIO 83211	-	100,000.00	-	100,000.00
8140016036100000000000000	LEY DE INGRESOS DEVENGADA	-	157,051,234.58	157,051,234.58	-
8140016036105000101000112011	Impuesto predial urbano	-	1,382,326.00	1,382,326.00	-
8140016036105000101000212011	Impuesto predial rústico	-	1,388,893.00	1,388,893.00	-
8140016036105000101000312011	Impuesto predial ejidal y comunal	-	-	-	-
8140016036105000101000413031	Impuesto sobre adquisición de inmuebles	-	450,252.00	450,252.00	-
8140016036105000101000541011	Por ocupación de la vía pública y servicios de mercados	-	27,330.00	27,330.00	-
8140016036105000101000643021	Por la prestación del servicio de agua potable, alcantarillado y saneamiento	-	-	-	-
8140016036105000101000743021	Por servicio de panteones	-	351,264.00	351,264.00	-
8140016036105000101000843021	Por servicio de rastro	-	71,820.00	71,820.00	-
8140016036105000101000944021	Por expedición, revalidación y canje de permisos o licencias para funcionamier	-	286,994.00	286,994.00	-
8140016036105000101001044021	Por expedición de certificados, títulos, copias de documentos y legalización de	-	-	-	-
8140016036105000101001144021	Por servicios urbanísticos	-	206,010.00	206,010.00	-
8140016036105000101001245011	Recargos de derechos municipales	-	-	-	-
8140016036105000101001361061	Multas por faltas a la reglamentación municipal	-	1,765.00	1,765.00	-
8140016036105000101001461121	Donativos	-	47,372.00	47,372.00	-
8140016036105000101003351051	RENDIMIENTO DE CAPITAL INGRESOS LOCALES	-	82.69	82.69	-
8140016036105000101003481011	GASTOS DE EJECUCION URBANO	-	-	-	-
8140016036105000101003581011	GASTOS DE EJECUCION RUSTICO	-	-	-	-
8140016036105000101003617061	GASTOS DE EJECUCION URBANO.	-	-	-	-
8140016036105000101003717061	GASTOS DE EJECUCION RUSTICO.	-	-	-	-
8140016036105000101003961291	OTROS APROVECHAMIENTOS	-	-	-	-
8140016036105000101004043021	IMPUESTO SOBRE ESPECTÁCULOS PÚBLICOS	-	3,000.00	3,000.00	-
8140016036105000101004731021	DE APORTACIÓN DE MEJORAS	-	3,280,800.00	3,280,800.00	-
8140016036105000101004843021	DERECHO DE ALUMBRADO PUBLICO (DAP)	-	2,327,108.86	2,327,108.86	-
8140016036105000101005093031	SUBSIDIO A FAVOR DEL MUNICIPIO	-	-	-	-
8140016036105000811001581011	Fondo General de Participaciones	-	54,153,931.97	54,153,931.97	-
8140016036105000811001681011	Fondo de Fomento Municipal	-	15,035,671.50	15,035,671.50	-
8140016036105000811001781011	Fondo de Compensacion del Impuesto sobre Automóviles Nuevos	-	164,080.90	164,080.90	-
8140016036105000811001881011	Participaciones Especificas en el Impuesto Especial Sobre Produccion y Servicic	-	-	-	-
8140016036105000811001981011	Fondo de Fiscalización y Recaudación	-	2,411,625.45	2,411,625.45	-
8140016036105000811002081011	Impuesto Especial Sobre Producción y Servicios a la Venta Final de Gasolinas y	-	979,509.93	979,509.93	-
8140016036105000811002181011	Incentivos por la Administración del Impuesto sobre Automoviles Nuevos	-	-	-	-
8140016036105000811002581011	Fondo ISR	-	1,740,094.38	1,740,094.38	-
8140016036105000811002681011	Fondo de Compensación de Gasolinas y Diesel	-	-	-	-
8140016036105000811002781031	OTRAS PARTICIPACIONES	-	-	-	-
8140016036105000811002881011	Impuesto sobre automóviles nuevos	-	641,035.92	641,035.92	-
8140016036105000811003181011	RENDIMIENTO DE CAPITAL PARTICIPACIONES FEDERALES	-	-	-	-
8140016036105000811003251051	RENDIMIENTO DE CAPITAL PARTICIPACIONES FEDERALES.	-	70.48	70.48	-
8140016036105000811006181011	INCENTIVOS A LA VENTA FINAL DE GASOLINA Y DIÉSEL	-	242,129.13	242,129.13	-
8140016036105000812005881021	Impuesto sobre loterías rifas sorteos y concursos	-	48,899.88	48,899.88	-
8140016036105000812005981021	Impuesto a la Venta Final de Bebidas con Contenido Alcohólico	-	-	-	-
8140016036105000812006081021	Incentivos por la Administración del Impuesto sobre Enajenación de Bienes Inr	-	-	-	-
8140016036105008210300228202 1	Fondo de Aportaciones Para la Infraestructura Social Municipal y de las Demar	-	43,988,504.00	43,988,504.00	-
8140016036105008210300295105 1	RENDIMIENTO DE CAPITAL FONDO III	-	2,130.04	2,130.04	-
8140016036105008210300498202 1	RENDIMIENTOS FINANCIEROS GENERADOS FONDO III	-	-	-	-
8140016036105008210300686129 1	OTROS APROVECHAMIENTOS 83103	-	-	-	-
8140016036105008210400238202 1	Fondo de Aportaciones Para el Fortalecimiento de los Municipios y de las Dem	-	18,881,552.00	18,881,552.00	-
8140016036105008210400305105 1	RENDIMIENTO DE CAPITAL FONDO IV	-	1,240.52	1,240.52	-
8140016036105008220100625105 1	RENDIMIENTOS DE CAPITAL FAEISPUM	-	6.92	6.92	-
8140016036105008220100828203 1	APORTACIONES ESTATALES 82201	-	5,666,724.94	5,666,724.94	-
8140016036105008221000248203 1	Fondo Aportaciones para la Infraestructura de los Servicios Públicos	-	-	-	-
8140016036105008221100415105 1	RENDIMIENTO DE CAPITAL 82206	-	-	-	-
8140016036105008221100518321 1	Transferencias estatales por convenio	-	-	-	-
8140016036105008310100775105 1	RENDIMIENTOS DE CAPITAL 83101	-	11.27	11.27	-
8140016036105008310100798310 1	Brigada de Proteccion de Manejo del Fuego 2024-2025	-	1,020,700.01	1,020,700.01	-

MUNICIPIO DE MADERO
BALANZA DE COMPROBACION DE LA CUENTA 10000-0160 A LA CUENTA 93000-1603
ACUMULADA AL MES DE DICIEMBRE DEL 2025
A NIVEL DE CUENTAS DE DETALLE

CUENTACONTABLE	DESCRIPCION	SALDO INICIAL	DEBE	HABER	SALDO FINAL
8140016036105008310200845105 1	RENDIMIENTOS DE CAPITAL 83102	-	6.30	6.30	-
8140016036105008310200856129 1	OTROS APROVECHAMIENTO 83102	-	495.01	495.01	-
8140016036105008310200868202 1	BRIGADAS DE SANAMIENTO FORESTAL DEL PROGRAMA DE COMPENSACION A	-	297,000.00	297,000.00	-
8140016036105008310300885105 1	RENDIMIENTOS DE CAPITAL 83103	-	11.45	11.45	-
8140016036105008310300908321 1	TRANSFERENCIAS FEDERALES 83103	-	-	-	-
8140016036105008310300918310 1	TRANSFERENCIAS FEDERALES	-	1,348,150.00	1,348,150.00	-
8140016036105008310400546112 1	DONATIVO	-	-	-	-
8140016036105008310500715105 1	RENDIMIENTOS DE CAPITAL PROABIM 83105	-	-	-	-
8140016036105008310500728310 1	PROABIM 2024 MODALIDAD II	-	-	-	-
8140016036105008311200435105 1	RENDIMIENTO DE CAPITAL 83112	-	-	-	-
8140016036105008311200448307 1	CONVENIOS FEDERALES	-	-	-	-
8140016036105008311300465105 1	RENDIMIENTO DE CAPITAL 83113	-	-	-	-
8140016036105008311300645105 1	RENDIMIENTOS DE CAPITAL FONDO REGULARIZACION 83113	-	-	-	-
8140016036105008311300736129 1	OTROS APROVECHAMIENTOS 83113	-	-	-	-
8140016036105008311400558307 1	CONVENIOS FEDERALES ETIQUETADOS 83114	-	-	-	-
8140016036105008320200655105 1	RENDIMIENTOS DE CAPITAL 83202	-	-	-	-
8140016036105008320200668321 1	COMBATE DE INCENDIOS FORESTALES DEL ESTADO	-	-	-	-
8140016036105008320200676129 1	OTROS APROVECHAMIENTOS 83202	-	-	-	-
8140016036105008320200765105 1	RENDIMIENTOS DE CAPITAL 83202 COMBATE	-	0.89	0.89	-
8140016036105008320200818321 1	Combate y Control de Incendios Forestales en el Estado de Michoacan.	-	141,144.00	141,144.00	-
8140016036105008320300698321 1	CONVENIOS ESTATALES 83203	-	-	-	-
8140016036105008320300705105 1	RENDIMIENTOS DE CAPITAL 83203	-	-	-	-
8140016036105008320400745105 1	RENDIMIENTOS DE CAPITAL 83204	-	13.50	13.50	-
8140016036105008320400758321 1	TRANSFERENCIAS ESTATALES POR CONVENIO 83204	-	-	-	-
8140016036105008320400836129 1	OTROS APROVECHAMIENTOS 83204	-	1,475.00	1,475.00	-
8140016036105008320500785105 1	RENDIMIENTOS DE CAPITAL 83205	-	1.18	1.18	-
8140016036105008320500808321 1	MARCO DE COORDINACION DE ACCIONES EN MATERIA DE DESARROLLO, REST	-	360,000.00	360,000.00	-
8140016036105008320900525105 1	RENDIMIENTO DE CAPITAL 83209	-	0.10	0.10	-
8140016036105008320900538321 1	CONVENIOS ESTATALES	-	-	-	-
8140016036105008320900636129 1	OTROS APROVECHAMIENTOS 83209	-	-	-	-
8140016036105008321000388321 1	FONDO DE FORTALECIMIENTO PARA LA PAZ (FORTAPAZ)	-	-	-	-
8140016036105008321000425105 1	RENDIMIENTO DE CAPITAL 83210	-	-	-	-
8140016036105008321100875105 1	RENDIMIENTOS DE CAPITAL 83211	-	0.36	0.36	-
8140016036105008321100898321 1	TRANSFERENCIAS ESTATALES POR CONVENIO 83211	-	100,000.00	100,000.00	-
8150016036100000000000000	LEY DE INGRESOS RECAUDADA	-	-	157,051,234.58	157,051,234.58
8150016036105000101000112011	Impuesto predial urbano	-	-	1,382,326.00	1,382,326.00
8150016036105000101000212011	Impuesto predial rústico	-	-	1,388,893.00	1,388,893.00
8150016036105000101000312011	Impuesto predial ejidal y comunal	-	-	-	-
8150016036105000101000413031	Impuesto sobre adquisición de inmuebles	-	-	450,252.00	450,252.00
8150016036105000101000541011	Por ocupación de la vía pública y servicios de mercados	-	-	27,330.00	27,330.00
8150016036105000101000643021	Por la prestación del servicio de agua potable, alcantarillado y saneamiento	-	-	-	-
8150016036105000101000743021	Por servicio de panteones	-	-	351,264.00	351,264.00
8150016036105000101000843021	Por servicio de rastro	-	-	71,820.00	71,820.00
8150016036105000101000944021	Por expedición, revalidación y canje de permisos o licencias para funcionamier	-	-	286,994.00	286,994.00
8150016036105000101001044021	Por expedición de certificados, títulos, copias de documentos y legalización de	-	-	-	-
8150016036105000101001144021	Por servicios urbanísticos	-	-	206,010.00	206,010.00
8150016036105000101001245011	Recargos de derechos municipales	-	-	-	-
8150016036105000101001361061	Multas por faltas a la reglamentación municipal	-	-	1,765.00	1,765.00
8150016036105000101001461121	Donativos	-	-	47,372.00	47,372.00
8150016036105000101003351051	RENDIMIENTO DE CAPITAL INGRESOS LOCALES	-	-	82.69	82.69
8150016036105000101003481011	GASTOS DE EJECUCION URBANO	-	-	-	-
8150016036105000101003581011	GASTOS DE EJECUCION RUSTICO	-	-	-	-
8150016036105000101003617061	GASTOS DE EJECUCION URBANO.	-	-	-	-
8150016036105000101003717061	GASTOS DE EJECUCION RUSTICO.	-	-	-	-
8150016036105000101003961291	OTROS APROVECHAMIENTOS	-	-	-	-
8150016036105000101004043021	IMPUESTO SOBRE ESPECTÁCULOS PÚBLICOS	-	-	3,000.00	3,000.00
8150016036105000101004731021	DE APORTACIÓN DE MEJORAS	-	-	3,280,800.00	3,280,800.00
8150016036105000101004843021	DERECHO DE ALUMBRADO PUBLICO (DAP)	-	-	2,327,108.86	2,327,108.86
8150016036105000101005093031	SUBSIDIO A FAVOR DEL MUNICIPIO	-	-	-	-
8150016036105000811001581011	Fondo General de Participaciones	-	-	54,153,931.97	54,153,931.97
8150016036105000811001681011	Fondo de Fomento Municipal	-	-	15,035,671.50	15,035,671.50
8150016036105000811001781011	Fondo de Compensacion del Impuesto sobre Automóviles Nuevos	-	-	164,080.90	164,080.90
8150016036105000811001881011	Participaciones Especificas en el Impuesto Especial Sobre Produccion y Servicic	-	-	-	-
8150016036105000811001981011	Fondo de Fiscalización y Recaudación	-	-	2,411,625.45	2,411,625.45
8150016036105000811002081011	Impuesto Especial Sobre Producción y Servicios a la Venta Final de Gasolinas y	-	-	979,509.93	979,509.93
8150016036105000811002181011	Incentivos por la Administración del Impuesto sobre Automoviles Nuevos	-	-	-	-
8150016036105000811002581011	Fondo ISR	-	-	1,740,094.38	1,740,094.38
8150016036105000811002681011	Fondo de Compensación de Gasolinas y Diesel	-	-	-	-
8150016036105000811002781031	OTRAS PARTICIPACIONES	-	-	-	-
8150016036105000811002881011	Impuesto sobre automóviles nuevos	-	-	641,035.92	641,035.92
8150016036105000811003181011	RENDIMIENTO DE CAPITAL PARTICIPACIONES FEDERALES	-	-	-	-
8150016036105000811003251051	RENDIMIENTO DE CAPITAL PARTICIPACIONES FEDERALES.	-	-	70.48	70.48
8150016036105000811006181011	INCENTIVOS A LA VENTA FINAL DE GASOLINA Y DIÉSEL	-	-	242,129.13	242,129.13
8150016036105000812005881021	Impuesto sobre loterías rifas sorteos y concursos	-	-	48,899.88	48,899.88
8150016036105000812005981021	Impuesto a la Venta Final de Bebidas con Contenido Alcohólico	-	-	-	-
8150016036105000812006081021	Incentivos por la Administración del Impuesto sobre Enajenación de Bienes Inr	-	-	-	-
8150016036105008210300228 2021	Fondo de Aportaciones Para la Infraestructura Social Municipal y de las Demar	-	-	43,988,504.00	43,988,504.00
8150016036105008210300295 1051	RENDIMIENTO DE CAPITAL FONDO III	-	-	2,130.04	2,130.04
8150016036105008210300498 2021	RENDIMIENTOS FINANCIEROS GENERADOS FONDO III	-	-	-	-
8150016036105008210300686 1291	OTROS APROVECHAMIENTOS 83103	-	-	-	-
8150016036105008210400238 2021	Fondo de Aportaciones Para el Fortalecimiento de los Municipios y de las Dem	-	-	18,881,552.00	18,881,552.00
8150016036105008210400305 1051	RENDIMIENTO DE CAPITAL FONDO IV	-	-	1,240.52	1,240.52
8150016036105008220100652 1051	RENDIMIENTOS DE CAPITAL FAEISPUM	-	-	6.92	6.92
8150016036105008220100828 2031	APORTACIONES ESTATALES 82201	-	-	5,666,724.94	5,666,724.94
8150016036105008221000248 2031	Fondo Aportaciones para la Infraestructura de los Servicios Públicos	-	-	-	-
8150016036105008221100415 1051	RENDIMIENTO DE CAPITAL 82206	-	-	-	-
8150016036105008221100518 3211	Transferencias estatales por convenio	-	-	-	-
8150016036105008310100775 1051	RENDIMIENTOS DE CAPITAL 83101	-	-	11.27	11.27
8150016036105008310100798 3101	Brigada de Proteccion de Manejo del Fuego 2024-2025	-	-	1,020,700.01	1,020,700.01
8150016036105008310200845 1051	RENDIMIENTOS DE CAPITAL 83102	-	-	6.30	6.30
8150016036105008310200856 1291	OTROS APROVECHAMIENTO 83102	-	-	495.01	495.01
8150016036105008310200868 2021	BRIGADAS DE SANAMIENTO FORESTAL DEL PROGRAMA DE COMPENSACION A	-	-	297,000.00	297,000.00
8150016036105008310300885 1051	RENDIMIENTOS DE CAPITAL 83103	-	-	11.45	11.45
8150016036105008310300918 3101	TRANSFERENCIAS FEDERALES 83103	-	-	-	-
8150016036105008310300918 3101	TRANSFERENCIAS FEDERALES	-	-	1,348,150.00	1,348,150.00

MUNICIPIO DE MADERO
BALANZA DE COMPROBACION DE LA CUENTA 10000-0160 A LA CUENTA 93000-1603
ACUMULADA AL MES DE DICIEMBRE DEL 2025
A NIVEL DE CUENTAS DE DETALLE

CUENTACONTABLE	DESCRIPCION	SALDO INICIAL	DEBE	HABER	SALDO FINAL
8150016036105008310400546112 1	DONATIVO	-	-	-	-
8150016036105008310500715105 1	RENDIMIENTOS DE CAPITAL PROABIM 83105	-	-	-	-
8150016036105008310500728310 1	PROABIM 2024 MODALIDAD II	-	-	-	-
8150016036105008311200435105 1	RENDIMIENTO DE CAPITAL 83112	-	-	-	-
8150016036105008311200448307 1	CONVENIOS FEDERALES	-	-	-	-
8150016036105008311300458304 1	CONVENIOS FEDERALES ETIQUETADOS	-	-	-	-
8150016036105008311300465105 1	RENDIMIENTO DE CAPITAL 83113	-	-	-	-
8150016036105008311300645105 1	RENDIMIENTOS DE CAPITAL FONDO REGULARIZACION 83113	-	-	-	-
8150016036105008311300736129 1	OTROS APROVECHAMIENTOS 83113	-	-	-	-
8150016036105008311400558307 1	CONVENIOS FEDERALES ETIQUETADOS 83114	-	-	-	-
8150016036105008311400568307 1	CONVENIOS FEDERALES CONAFOR	-	-	-	-
8150016036105008311400575105 1	RENDIMIENTO DE CAPITAL 83114	-	-	-	-
8150016036105008320200655105 1	RENDIMIENTOS DE CAPITAL 83202	-	-	-	-
8150016036105008320200668321 1	COMBATE DE INCENDIOS FORESTALES DEL ESTADO	-	-	-	-
8150016036105008320200676129 1	OTROS APROVECHAMIENTOS 83202	-	-	-	-
8150016036105008320200765105 1	RENDIMIENTOS DE CAPITAL 83202 COMBATE	-	-	0.89	0.89
8150016036105008320200818321 1	Combate y Control de Incendios Forestales en el Estado de Michoacan.	-	-	141,144.00	141,144.00
8150016036105008320300698321 1	CONVENIOS ESTATALES 83203	-	-	-	-
8150016036105008320300705105 1	RENDIMIENTOS DE CAPITAL 83203	-	-	-	-
8150016036105008320400745105 1	RENDIMIENTOS DE CAPITAL 83204	-	-	13.50	13.50
8150016036105008320400758321 1	TRANSFERENCIAS ESTATALES POR CONVENIO 83204	-	-	-	-
8150016036105008320400836129 1	OTROS APROVECHAMIENTOS 83204	-	-	1,475.00	1,475.00
8150016036105008320500785105 1	RENDIMIENTOS DE CAPITAL 83205	-	-	1.18	1.18
8150016036105008320500808321 1	MARCO DE COORDINACION DE ACCIONES EN MATERIA DE DESARROLLO, REST	-	-	360,000.00	360,000.00
8150016036105008320900525105 1	RENDIMIENTO DE CAPITAL 83209	-	-	0.10	0.10
8150016036105008320900538321 1	CONVENIOS ESTATALES	-	-	-	-
8150016036105008320900636129 1	OTROS APROVECHAMIENTOS 83209	-	-	-	-
8150016036105008321000388321 1	FONDO DE FORTALECIMIENTO PARA LA PAZ (FORTAPAZ)	-	-	-	-
8150016036105008321000425105 1	RENDIMIENTO DE CAPITAL 83210	-	-	-	-
8150016036105008321100875105 1	RENDIMIENTOS DE CAPITAL 83211	-	-	0.36	0.36
8150016036105008321100898321 1	TRANSFERENCIAS ESTATALES POR CONVENIO 83211	-	-	100,000.00	100,000.00
8200016036100000000000000	PRESUPUESTO DE EGRESOS	-	795,371,279.22	795,371,279.22	316,538,559.08
8210016036100000000000000	PRESUPUESTO DE EGRESOS APROBADO	-	-	159,229,795.59	159,229,795.59
8210016036101000101010014210 1	Transferencias otorgadas a entidades paraestatales para servicios personales	-	-	-	-
8210016036101000101010014410 1	Ayudas sociales para actividades culturales	-	-	-	-
8210016036101000101010014410 3	Premios, estímulos, recompensas, becas y seguros	-	-	-	-
8210016036101000101010014410 8	Ayudas sociales a la población individual	-	-	-	-
8210016036101000101010014430 1	Ayudas sociales a instituciones de enseñanza	-	-	-	-
8210016036101000101010021320 1	Prima vacacional	-	-	-	-
8210016036101000101010021320 2	Aguinaldo o gratificación de fin de año	-	-	247,938.29	247,938.29
8210016036101000101010021341 4	Compensaciones extraordinarias	-	-	-	-
8210016036101000101010022110 1	Materiales y útiles de oficina	-	-	-	-
8210016036101000101010022120 1	Materiales y útiles de impresión y reproducción	-	-	-	-
8210016036101000101010022160 1	Material de limpieza	-	-	-	-
8210016036101000101010022210 4	Productos alimenticios para el personal en las instalaciones de las dependenci	-	-	-	-
8210016036101000101010022530 1	Medicinas y productos farmacéuticos	-	-	-	-
8210016036101000101010022610 4	Combustibles, lubricantes, aditivos para vehículos terrestres, aéreos, marítimc	-	-	-	-
8210016036101000101010023330 1	Servicios de informática	-	-	-	-
8210016036101000101010023330 4	Otros servicios profesionales, científicos y técnicos	-	-	-	-
8210016036101000101010023820 1	Gastos de orden social	-	-	-	-
8210016036101000101010023990 1	Otros servicios	-	-	-	-
8210016036101000811010014140 1	Transferencias para gastos de operación del poder organismos autónomos pa	-	-	150,000.00	150,000.00
8210016036101000811010014140 2	Transferencias para gastos de operación del poder organismos autónomos pa	-	-	7,500.00	7,500.00
8210016036101000811010014140 3	Transferencias para gastos de operación del poder organismos autónomos pa	-	-	160,000.00	160,000.00
8210016036101000811010014210 1	Transferencias otorgadas a entidades paraestatales para servicios personales	-	-	165,000.00	165,000.00
8210016036101000811010014210 6	Transferencias otorgadas a entidades paraestatales para inversión pública	-	-	-	-
8210016036101000811010014410 1	Ayudas sociales para actividades culturales	-	-	17,000.00	17,000.00
8210016036101000811010014410 2	Gastos por servicios de traslado de persona	-	-	98,770.00	98,770.00
8210016036101000811010014410 3	Premios, estímulos, recompensas, becas y seguros	-	-	-	-
8210016036101000811010014410 8	Ayudas sociales a la población individual	-	-	-	-
8210016036101000811010014430 1	Ayudas sociales a instituciones de enseñanza	-	-	-	-
8210016036101000811010021130 1	Sueldos Base	-	-	2,180,198.71	2,180,198.71
8210016036101000811010021210 1	Honorarios asimilables a salarios	-	-	-	-
8210016036101000811010021320 1	Prima vacacional	-	-	29,882.10	29,882.10
8210016036101000811010021320 2	Aguinaldo o gratificación de fin de año	-	-	21,000.69	21,000.69
8210016036101000811010021341 4	Compensaciones extraordinarias	-	-	-	-
8210016036101000811010021520 2	Pago de liquidaciones	-	-	-	-
8210016036101000811010022110 1	Materiales y útiles de oficina	-	-	54,000.00	54,000.00
8210016036101000811010022120 1	Materiales y útiles de impresión y reproducción	-	-	30,000.00	30,000.00
8210016036101000811010022160 1	Material de limpieza	-	-	-	-
8210016036101000811010022210 4	Productos alimenticios para el personal en las instalaciones de las dependenci	-	-	44,000.00	44,000.00
8210016036101000811010022530 1	Medicinas y productos farmacéuticos	-	-	100,000.00	100,000.00
8210016036101000811010022610 4	Combustibles, lubricantes, aditivos para vehículos terrestres, aéreos, marítimc	-	-	664,049.60	664,049.60
8210016036101000811010022710 1	Vestuario y uniformes	-	-	20,000.00	20,000.00
8210016036101000811010022720 1	Prendas de protección personal	-	-	-	-
8210016036101000811010022910 1	Herramientas menores	-	-	-	-
8210016036101000811010022960 1	Refacciones y accesorios menores de equipo de transporte	-	-	15,000.00	15,000.00
8210016036101000811010023170 1	Servicios de conducción de señales analógicas y digitales	-	-	-	-
8210016036101000811010023230 3	Arrendamiento de fotocopiadoras	-	-	73,000.00	73,000.00
8210016036101000811010023330 1	Servicios de informática	-	-	50,000.00	50,000.00
8210016036101000811010023330 4	Otros servicios profesionales, científicos y técnicos	-	-	-	-
8210016036101000811010023530 1	Instalación, reparación y mantenimiento de equipo de cómputo y tecnología d	-	-	-	-
8210016036101000811010023550 1	Reparación, mantenimiento y conservación de equipo de transporte	-	-	30,000.00	30,000.00
8210016036101000811010023720 1	Pasajes terrestres nacionales	-	-	-	-
8210016036101000811010023750 1	Viáticos nacionales	-	-	46,000.00	46,000.00
8210016036101000811010023820 1	Gastos de orden social	-	-	-	-
8210016036101000811010023990 1	Otros servicios	-	-	-	-
8210016036101000811010024210 6	Transferencias otorgadas a entidades paraestatales para inversión pública	-	-	-	-
8210016036101000811010025110 1	Mobiliario	-	-	-	-
8210016036101000811010025150 1	Bienes informáticos	-	-	-	-
8210016036101000811010025410 4	Vehículos y equipos destinados a servicios administrativos	-	-	600,000.00	600,000.00
8210016036101000811010025810 2	Terrenos para atención a la población	-	-	-	-
8210016036101000812010014410 2	Gastos por servicios de traslado de persona	-	-	144,230.00	144,230.00
8210016036101000812010014410 8	Ayudas sociales a la población individual	-	-	176,299.00	176,299.00
8210016036101008320901001441 10	Otras ayudas	-	-	-	-

MUNICIPIO DE MADERO
BALANZA DE COMPROBACION DE LA CUENTA 10000-0160 A LA CUENTA 93000-1603
ACUMULADA AL MES DE DICIEMBRE DEL 2025
A NIVEL DE CUENTAS DE DETALLE

CUENTACONTABLE	DESCRIPCION	SALDO INICIAL	DEBE	HABER	SALDO FINAL
82100160361020001010200113201	Prima vacacional	-	-	-	-
82100160361020001010200113202	Aguinaldo o gratificación de fin de año	-	-	196,661.33	196,661.33
82100160361020001010200121101	Materiales y útiles de oficina	-	-	-	-
82100160361020001010200126104	Combustibles, lubricantes, aditivos para vehículos terrestres, aéreos, marítimc	-	-	-	-
82100160361020008110200111103	Dietas a funcionarios municipales	-	-	681,974.52	681,974.52
82100160361020008110200111301	Sueldos Base	-	-	912,293.40	912,293.40
82100160361020008110200112101	Honorarios asimilables a salarios	-	-	-	-
82100160361020008110200112201	Sueldos base al personal eventual	-	-	-	-
82100160361020008110200113201	Prima vacacional	-	-	21,851.26	21,851.26
82100160361020008110200113202	Aguinaldo o gratificación de fin de año	-	-	-	-
82100160361020008110200121101	Materiales y útiles de oficina	-	-	56,000.00	56,000.00
82100160361020008110200121201	Materiales y útiles de impresión y reproducción	-	-	37,000.00	37,000.00
82100160361020008110200121601	Material de limpieza	-	-	-	-
82100160361020008110200122104	Productos alimenticios para el personal en las instalaciones de las dependenci	-	-	29,000.00	29,000.00
82100160361020008110200125301	Medicinas y productos farmacéuticos	-	-	22,000.00	22,000.00
82100160361020008110200126103	Combustibles, lubricantes, aditivos para vehículos terrestres, aéreos, marítimc	-	-	251,936.00	251,936.00
82100160361020008110200129601	Refacciones y accesorios menores de equipo de transporte	-	-	10,000.00	10,000.00
82100160361020008110200133301	Servicios de informática	-	-	-	-
82100160361020008110200133401	Servicios de capacitación a servidores públicos	-	-	29,000.00	29,000.00
82100160361020008110200134501	Seguros de bienes patrimoniales	-	-	16,500.00	16,500.00
82100160361020008110200135301	Instalación, reparación y mantenimiento de equipo de cómputo y tecnología d	-	-	-	-
82100160361020008110200135501	Reparación, mantenimiento y conservación de equipo de transporte	-	-	2,000.00	2,000.00
82100160361020008110200137501	Viáticos nacionales	-	-	1,000.00	1,000.00
82100160361020008110200139202	Valores de tránsito, placas, tarjetas y calcomanías	-	-	89,463.00	89,463.00
82100160361020008110200139901	Otros servicios	-	-	91,000.00	91,000.00
82100160361030001010300113201	Prima vacacional	-	-	-	-
82100160361030001010300113202	Aguinaldo o gratificación de fin de año	-	-	557,128.20	557,128.20
82100160361030001010300122104	Productos alimenticios para el personal en las instalaciones de las dependenci	-	-	-	-
82100160361030001010300126104	Combustibles, lubricantes, aditivos para vehículos terrestres, aéreos, marítimc	-	-	-	-
82100160361030001010300138201	Gastos de orden social	-	-	-	-
82100160361030008110300111103	Dietas a funcionarios municipales	-	-	4,059,205.08	4,059,205.08
82100160361030008110300111301	Sueldos Base	-	-	457,247.52	457,247.52
82100160361030008110300112201	Sueldos base al personal eventual	-	-	-	-
82100160361030008110300113201	Prima vacacional	-	-	61,903.14	61,903.14
82100160361030008110300113202	Aguinaldo o gratificación de fin de año	-	-	-	-
82100160361030008110300121101	Materiales y útiles de oficina	-	-	38,000.00	38,000.00
82100160361030008110300121201	Materiales y útiles de impresión y reproducción	-	-	24,000.00	24,000.00
82100160361030008110300121601	Material de limpieza	-	-	-	-
82100160361030008110300122104	Productos alimenticios para el personal en las instalaciones de las dependenci	-	-	28,000.00	28,000.00
82100160361030008110300122301	Utensilios para el servicio de alimentación	-	-	-	-
82100160361030008110300124801	Materiales complementarios	-	-	-	-
82100160361030008110300125301	Medicinas y productos farmacéuticos	-	-	26,000.00	26,000.00
82100160361030008110300126104	Combustibles, lubricantes, aditivos para vehículos terrestres, aéreos, marítimc	-	-	305,000.00	305,000.00
82100160361030008110300127101	Vestuario y uniformes	-	-	-	-
82100160361030008110300129401	Refacciones y accesorios para equipo de cómputo	-	-	26,000.00	26,000.00
82100160361030008110300129601	Refacciones y accesorios menores de equipo de transporte	-	-	42,000.00	42,000.00
82100160361030008110300135102	Mantenimiento y conservación de inmuebles para la prestación de servicios pu	-	-	-	-
82100160361030008110300136101	Difusión de mensajes sobre programas y actividades gubernamentales	-	-	-	-
82100160361030008110300137501	Viáticos nacionales	-	-	95,000.00	95,000.00
82100160361030008110300139901	Otros servicios	-	-	174,000.00	174,000.00
82100160361030008110300151501	Bienes informáticos	-	-	-	-
82100160361030008110300154104	Vehículos y equipos destinados a servicios administrativos	-	-	-	-
82100160361030008110300156902	Otros bienes muebles	-	-	-	-
82100160361040001010400113201	Prima vacacional	-	-	-	-
82100160361040001010400113202	Aguinaldo o gratificación de fin de año	-	-	150,771.50	150,771.50
82100160361040001010400121201	Materiales y útiles de impresión y reproducción	-	-	-	-
82100160361040001010400121601	Material de limpieza	-	-	-	-
82100160361040001010400122104	Productos alimenticios para el personal en las instalaciones de las dependenci	-	-	-	-
82100160361040001010400126104	Combustibles, lubricantes, aditivos para vehículos terrestres, aéreos, marítimc	-	-	-	-
82100160361040001010400133401	Servicios de capacitación a servidores públicos	-	-	-	-
82100160361040001010400238201	Gastos de orden social	-	-	-	-
82100160361040008110400111301	Sueldos Base	-	-	1,222,254.24	1,222,254.24
82100160361040008110400112101	Honorarios asimilables a salarios	-	-	38,167.20	38,167.20
82100160361040008110400112201	Sueldos base al personal eventual	-	-	-	-
82100160361040008110400113201	Prima vacacional	-	-	16,752.38	16,752.38
82100160361040008110400113202	Aguinaldo o gratificación de fin de año	-	-	-	-
82100160361040008110400113301	Remuneraciones por horas extraordinarias	-	-	-	-
82100160361040008110400121101	Materiales y útiles de oficina	-	-	44,000.00	44,000.00
82100160361040008110400121201	Materiales y útiles de impresión y reproducción	-	-	26,000.00	26,000.00
82100160361040008110400121601	Material de limpieza	-	-	-	-
82100160361040008110400122104	Productos alimenticios para el personal en las instalaciones de las dependenci	-	-	46,000.00	46,000.00
82100160361040008110400122301	Utensilios para el servicio de alimentación	-	-	5,500.00	5,500.00
82100160361040008110400125301	Medicinas y productos farmacéuticos	-	-	-	-
82100160361040008110400126103	Combustibles, lubricantes, aditivos para vehículos terrestres, aéreos, marítimc	-	-	108,000.00	108,000.00
82100160361040008110400127101	Vestuario y uniformes	-	-	3,000.00	3,000.00
82100160361040008110400129401	Refacciones y accesorios para equipo de cómputo	-	-	-	-
82100160361040008110400129601	Refacciones y accesorios menores de equipo de transporte	-	-	-	-
82100160361040008110400132303	Arrendamiento de fotocopiadoras	-	-	-	-
82100160361040008110400133101	Asesorías asociadas a convenios, tratados o acuerdos	-	-	-	-
82100160361040008110400133301	Servicios de informática	-	-	-	-
82100160361040008110400133603	Impresión de documentos oficiales para la prestación de servicios públicos, ide	-	-	14,250.00	14,250.00
82100160361040008110400133903	Otros servicios profesionales, científicos y técnicos integrales.	-	-	-	-
82100160361040008110400135101	Mantenimiento y conservación de inmuebles para la prestación de servicios ac	-	-	190,000.00	190,000.00
82100160361040008110400135501	Reparación, mantenimiento y conservación de equipo de transporte	-	-	35,000.00	35,000.00
82100160361040008110400136101	Difusión de mensajes sobre programas y actividades gubernamentales	-	-	-	-
82100160361040008110400136901	Servicios relacionados con monitoreo de información en medio masivos	-	-	-	-
82100160361040008110400137501	Viáticos nacionales	-	-	13,000.00	13,000.00
82100160361040008110400139901	Otros servicios	-	-	13,000.00	13,000.00
82100160361040008110400151501	Bienes informáticos	-	-	-	-
82100160361040008110400154103	Vehículos y equipos destinados a servicios públicos y la operación de program	-	-	-	-
82100160361040008110400238201	Gastos de orden social	-	-	2,487,000.99	2,487,000.99
82100160361050001010500113201	Prima vacacional	-	-	-	-
82100160361050001010500113202	Aguinaldo o gratificación de fin de año	-	-	343,373.14	343,373.14
82100160361050001010500121101	Materiales y útiles de oficina	-	-	-	-
82100160361050001010500122104	Productos alimenticios para el personal en las instalaciones de las dependenci	-	-	-	-

MUNICIPIO DE MADERO
BALANZA DE COMPROBACION DE LA CUENTA 10000-0160 A LA CUENTA 93000-1603
ACUMULADA AL MES DE DICIEMBRE DEL 2025
A NIVEL DE CUENTAS DE DETALLE

CUENTACONTABLE	DESCRIPCION	SALDO INICIAL	DEBE	HABER	SALDO FINAL
82100160361050001010500126104	Combustibles, lubricantes, aditivos para vehículos terrestres, aéreos, marítimc	-	-	-	-
82100160361050001010500129601	Refacciones y accesorios menores de equipo de transporte	-	-	-	-
82100160361050001010500133301	Servicios de informática	-	-	-	-
82100160361050001010500133401	Servicios de capacitación a servidores públicos	-	-	-	-
82100160361050001010500133903	Otros servicios profesionales, científicos y técnicos integrales.	-	-	-	-
82100160361050001010500134102	Comisiones bancarias	-	-	-	-
82100160361050001010500134103	Gastos financieros	-	-	-	-
82100160361050001010500135501	Reparación, mantenimiento y conservación de equipo de transporte	-	-	-	-
82100160361050001010500139501	Penas, multas, accesorios y actualizaciones	-	-	-	-
82100160361050001010500139801	Impuesto sobre nóminas y similares	-	-	-	-
82100160361050008110500111301	Sueldos Base	-	-	2,783,611.56	2,783,611.56
82100160361050008110500112101	Honorarios asimilables a salarios	-	-	30,780.00	30,780.00
82100160361050008110500112201	Sueldos base al personal eventual	-	-	-	-
82100160361050008110500113201	Prima vacacional	-	-	38,152.58	38,152.58
82100160361050008110500113202	Aguinaldo o gratificación de fin de año	-	-	-	-
82100160361050008110500115202	Pago de liquidaciones	-	-	2,000,000.00	2,000,000.00
82100160361050008110500121101	Materiales y útiles de oficina	-	-	94,000.00	94,000.00
82100160361050008110500121201	Materiales y útiles de impresión y reproducción	-	-	38,000.00	38,000.00
82100160361050008110500121601	Material de limpieza	-	-	25,000.00	25,000.00
82100160361050008110500122104	Productos alimenticios para el personal en las instalaciones de las dependenci	-	-	24,000.00	24,000.00
82100160361050008110500125201	Fertilizantes, pesticida y otros agroquímicos	-	-	-	-
82100160361050008110500126103	Combustibles, lubricantes, aditivos para vehículos terrestres, aéreos, marítimc	-	-	167,000.00	167,000.00
82100160361050008110500129601	Refacciones y accesorios menores de equipo de transporte	-	-	58,000.00	58,000.00
82100160361050008110500131401	Servicio telefónico convencional	-	-	55,000.00	55,000.00
82100160361050008110500131701	Servicios de conducción de señales analógicas y digitales	-	-	45,000.00	45,000.00
82100160361050008110500131801	Servicio postal	-	-	-	-
82100160361050008110500132302	Arrendamiento de mobiliario	-	-	-	-
82100160361050008110500133101	Asesorías asociadas a convenios, tratados o acuerdos	-	-	-	-
82100160361050008110500133301	Servicios de informática	-	-	140,000.00	140,000.00
82100160361050008110500133401	Servicios de capacitación a servidores públicos	-	-	36,000.00	36,000.00
82100160361050008110500133903	Otros servicios profesionales, científicos y técnicos integrales.	-	-	200,000.00	200,000.00
82100160361050008110500134102	Comisiones bancarias	-	-	20,506.00	20,506.00
82100160361050008110500134401	Seguro de responsabilidad patrimonial del ente público	-	-	-	-
82100160361050008110500135101	Mantenimiento y conservación de inmuebles para la prestación de servicios ac	-	-	6,000.00	6,000.00
82100160361050008110500135301	Instalación, reparación y mantenimiento de equipo de cómputo y tecnología d	-	-	-	-
82100160361050008110500135501	Reparación, mantenimiento y conservación de equipo de transporte	-	-	20,000.00	20,000.00
82100160361050008110500137501	Viáticos nacionales	-	-	18,000.00	18,000.00
82100160361050008110500139101	Funerales y pagas de defunción	-	-	-	-
82100160361050008110500139207	Otros derechos	-	-	-	-
82100160361050008110500139501	Penas, multas, accesorios y actualizaciones	-	-	-	-
82100160361050008110500139801	Impuesto sobre nóminas y similares	-	-	2,163,452.03	2,163,452.03
82100160361050008110500139901	Otros servicios	-	-	-	-
82100160361050008110500151101	Mobiliario	-	-	-	-
82100160361050008110500151501	Bienes informáticos	-	-	-	-
82100160361050008110500151901	Equipos de administración	-	-	-	-
82100160361050008110500154104	Vehículos y equipos destinados a servicios administrativos	-	-	300,000.00	300,000.00
82100160361050008110500156501	Equipos y aparatos de comunicaciones y telecomunicaciones	-	-	-	-
82100160361050008110500192201	Intereses derivados de la colocación de valores gubernamentales	-	-	-	-
82100160361050008110500199101	Adeudos de ejercicios fiscales anteriores	-	-	-	-
82100160361050008120500111301	Sueldos Base	-	-	-	-
82100160361050008120500113202	Aguinaldo o gratificación de fin de año	-	-	-	-
82100160361050008120500133301	Servicios de informática	-	-	-	-
82100160361050008120500134102	Comisiones bancarias	-	-	494.00	494.00
82100160361050082103050013410 2	Comisiones bancarias	-	-	-	-
82100160361050082103050013410 3	Gastos financieros	-	-	-	-
82100160361050082104050013410 2	Comisiones bancarias	-	-	-	-
82100160361050082104050019910 1	Adeudos de ejercicios fiscales anteriores	-	-	3,879,876.00	3,879,876.00
82100160361050082201050013410 2	Comisiones bancarias	-	-	-	-
82100160361050082211050013410 2	Comisiones bancarias	-	-	-	-
82100160361050083101050012610 3	Combustibles, lubricantes, aditivos para vehículos terrestres, aéreos, marítimc	-	-	-	-
82100160361050083101050012720 1	Prendas de protección personal	-	-	-	-
82100160361050083101050012910 1	Herramientas menores	-	-	-	-
82100160361050083101050013250 2	Arrendamiento de vehículos terrestres, aéreos, marítimos, lacustres y fluviales	-	-	-	-
82100160361050083101050013410 2	Comisiones bancarias	-	-	-	-
82100160361050083104050013410 2	Comisiones bancarias	-	-	-	-
82100160361050083105050013410 2	Comisiones bancarias	-	-	-	-
82100160361050083112050013410 2	Comisiones bancarias	-	-	-	-
82100160361050083113050013410 2	Comisiones bancarias	-	-	-	-
82100160361050083114050013410 2	Comisiones bancarias	-	-	-	-
82100160361050083202050013410 2	Comisiones bancarias	-	-	-	-
82100160361050083203050013410 2	Comisiones bancarias	-	-	-	-
82100160361050083204050013410 2	Comisiones bancarias	-	-	-	-
82100160361050083209050013410 2	Comisiones bancarias	-	-	-	-
82100160361050083210050013410 2	Comisiones bancarias	-	-	-	-
82100160361050083211050013410 2	Comisiones bancarias	-	-	-	-
82100160361060001010600113201	Prima vacacional	-	-	-	-
82100160361060001010600113202	Aguinaldo o gratificación de fin de año	-	-	137,175.30	137,175.30
82100160361060001010600126104	Combustibles, lubricantes, aditivos para vehículos terrestres, aéreos, marítimc	-	-	-	-
82100160361060001010600133301	Servicios de informática	-	-	-	-
82100160361060008110600111301	Sueldos Base	-	-	1,112,034.48	1,112,034.48
82100160361060008110600113201	Prima vacacional	-	-	15,241.70	15,241.70
82100160361060008110600113202	Aguinaldo o gratificación de fin de año	-	-	-	-
82100160361060008110600115202	Pago de liquidaciones	-	-	-	-
82100160361060008110600121101	Materiales y útiles de oficina	-	-	18,000.00	18,000.00
82100160361060008110600121201	Materiales y útiles de impresión y reproducción	-	-	6,000.00	6,000.00
82100160361060008110600121601	Material de limpieza	-	-	-	-
82100160361060008110600122104	Productos alimenticios para el personal en las instalaciones de las dependenci	-	-	6,000.00	6,000.00
82100160361060008110600125301	Medicinas y productos farmacéuticos	-	-	3,000.00	3,000.00
82100160361060008110600126103	Combustibles, lubricantes, aditivos para vehículos terrestres, aéreos, marítimc	-	-	31,000.00	31,000.00
82100160361060008110600129601	Refacciones y accesorios menores de equipo de transporte	-	-	6,000.00	6,000.00
82100160361060008110600131701	Servicios de conducción de señales analógicas y digitales	-	-	-	-
82100160361060008110600131801	Servicio postal	-	-	-	-
82100160361060008110600133101	Asesorías asociadas a convenios, tratados o acuerdos	-	-	-	-
82100160361060008110600133301	Servicios de informática	-	-	-	-
82100160361060008110600133401	Servicios de capacitación a servidores públicos	-	-	24,000.00	24,000.00

MUNICIPIO DE MADERO

BALANZA DE COMPROBACION DE LA CUENTA 10000-0160 A LA CUENTA 93000-1603

ACUMULADA AL MES DE DICIEMBRE DEL 2025

A NIVEL DE CUENTAS DE DETALLE

000534

CUENTACONTABLE	DESCRIPCION	SALDO INICIAL	DEBE	HABER	SALDO FINAL
82100160361060008110600137401	Autotransportes	-	-	-	-
82100160361060008110600137501	Viáticos nacionales	-	-	11,000.00	11,000.00
82100160361060008110600139901	Otros servicios	-	-	-	-
82100160361060008110600151501	Bienes informáticos	-	-	-	-
82100160361060008110600151901	Equipos de administración	-	-	-	-
82100160361070001010700113201	Prima vacacional	-	-	-	-
82100160361070001010700113202	Aguinaldo o gratificación de fin de año	-	-	1,875,475.26	1,875,475.26
82100160361070001010700115202	Pago de liquidaciones	-	-	-	-
82100160361070001010700121101	Materiales y útiles de oficina	-	-	-	-
82100160361070001010700121601	Material de limpieza	-	-	-	-
82100160361070001010700122104	Productos alimenticios para el personal en las instalaciones de las dependenci	-	-	-	-
82100160361070001010700122301	Utensilios para el servicio de alimentación	-	-	-	-
82100160361070001010700124201	Cemento y productos de concreto	-	-	-	-
82100160361070001010700124401	Madera y productos de madera	-	-	-	-
82100160361070001010700124601	Material eléctrico y electrónico	-	-	-	-
82100160361070001010700125201	Fertilizantes, pesticida y otros agroquímicos	-	-	-	-
82100160361070001010700126104	Combustibles, lubricantes, aditivos para vehículos terrestres, aéreos, marítimc	-	-	-	-
82100160361070001010700127101	Vestuario y uniformes	-	-	-	-
82100160361070001010700129101	Herramientas menores	-	-	-	-
82100160361070001010700129601	Refacciones y accesorios menores de equipo de transporte	-	-	-	-
82100160361070001010700129801	Refacciones y accesorios menores de maquinaria y otros equipos	-	-	-	-
82100160361070001010700131101	Servicio de energía eléctrica en edificios oficiales	-	-	-	-
82100160361070001010700131902	Contratación de otros servicios	-	-	-	-
82100160361070001010700135102	Mantenimiento y conservación de inmuebles para la prestación de servicios pı	-	-	-	-
82100160361070001010700135301	Instalación, reparación y mantenimiento de equipo de cómputo y tecnología d	-	-	-	-
82100160361070001010700135501	Reparación, mantenimiento y conservación de equipo de transporte	-	-	-	-
82100160361070001010700139901	Otros servicios	-	-	-	-
82100160361070001010700156909	Equipo de bombeo	-	-	-	-
82100160361070001010700231102	Servicio de energía eléctrica para alumbrado público	-	-	1,272,721.00	1,272,721.00
82100160361070001010700239901	Otros servicios	-	-	-	-
82100160361070008110700111301	Sueldos Base	-	-	15,203,852.76	15,203,852.76
82100160361070008110700112201	Sueldos base al personal eventual	-	-	788,200.00	788,200.00
82100160361070008110700113201	Prima vacacional	-	-	208,386.14	208,386.14
82100160361070008110700113202	Aguinaldo o gratificación de fin de año	-	-	-	-
82100160361070008110700113301	Remuneraciones por horas extraordinarias	-	-	10,260.00	10,260.00
82100160361070008110700115202	Pago de liquidaciones	-	-	-	-
82100160361070008110700121101	Materiales y útiles de oficina	-	-	111,000.00	111,000.00
82100160361070008110700121201	Materiales y útiles de impresión y reproducción	-	-	57,500.00	57,500.00
82100160361070008110700121601	Material de limpieza	-	-	153,000.00	153,000.00
82100160361070008110700122104	Productos alimenticios para el personal en las instalaciones de las dependenci	-	-	38,000.00	38,000.00
82100160361070008110700124201	Cemento y productos de concreto	-	-	-	-
82100160361070008110700124401	Madera y productos de madera	-	-	-	-
82100160361070008110700124601	Material eléctrico y electrónico	-	-	140,000.00	140,000.00
82100160361070008110700124801	Materiales complementarios	-	-	-	-
82100160361070008110700125201	Fertilizantes, pesticida y otros agroquímicos	-	-	-	-
82100160361070008110700126103	Combustibles, lubricantes, aditivos para vehículos terrestres, aéreos, marítimc	-	-	366,705.78	366,705.78
82100160361070008110700127101	Vestuario y uniformes	-	-	-	-
82100160361070008110700127201	Prendas de protección personal	-	-	-	-
82100160361070008110700129101	Herramientas menores	-	-	15,000.00	15,000.00
82100160361070008110700129201	Refacciones y accesorios menores de edificios	-	-	42,000.00	42,000.00
82100160361070008110700129601	Refacciones y accesorios menores de equipo de transporte	-	-	93,000.00	93,000.00
82100160361070008110700129801	Refacciones y accesorios menores de maquinaria y otros equipos	-	-	10,000.00	10,000.00
82100160361070008110700131101	Servicio de energía eléctrica en edificios oficiales	-	-	88,000.00	88,000.00
82100160361070008110700131201	Servicio de gas	-	-	-	-
82100160361070008110700131301	Servicio de agua	-	-	78,000.00	78,000.00
82100160361070008110700131401	Servicio telefónico convencional	-	-	78,000.00	78,000.00
82100160361070008110700131902	Contratación de otros servicios	-	-	-	-
82100160361070008110700132201	Arrendamiento de edificios y locales	-	-	-	-
82100160361070008110700132302	Arrendamiento de mobiliario	-	-	-	-
82100160361070008110700135102	Mantenimiento y conservación de inmuebles para la prestación de servicios pı	-	-	10,000.00	10,000.00
82100160361070008110700135301	Instalación, reparación y mantenimiento de equipo de cómputo y tecnología d	-	-	-	-
82100160361070008110700135501	Reparación, mantenimiento y conservación de equipo de transporte	-	-	128,000.00	128,000.00
82100160361070008110700137501	Viáticos nacionales	-	-	16,000.00	16,000.00
82100160361070008110700139901	Otros servicios	-	-	-	-
82100160361070008110700152301	Cámaras fotográficas y de video	-	-	-	-
82100160361070008110700154104	Vehículos y equipos destinados a servicios administrativos	-	-	300,000.00	300,000.00
82100160361070008110700156701	Herramientas y maquinas herramientas	-	-	-	-
82100160361070082104070022460 1	Material eléctrico y electrónico	-	-	-	-
82100160361070082104070023110 2	Servicio de energía eléctrica para alumbrado público	-	-	2,520,000.00	2,520,000.00
82100160361080001010800113201	Prima vacacional	-	-	-	-
82100160361080001010800113202	Aguinaldo o gratificación de fin de año	-	-	326,658.57	326,658.57
82100160361080001010800121101	Materiales y útiles de oficina	-	-	-	-
82100160361080001010800126104	Combustibles, lubricantes, aditivos para vehículos terrestres, aéreos, marítimc	-	-	-	-
82100160361080001010800139901	Otros servicios	-	-	-	-
82100160361080001010800151501	Bienes informáticos	-	-	-	-
82100160361080008110800111301	Sueldos Base	-	-	2,648,112.12	2,648,112.12
82100160361080008110800112101	Honorarios asimilables a salarios	-	-	-	-
82100160361080008110800112201	Sueldos base al personal eventual	-	-	1,700,000.00	1,700,000.00
82100160361080008110800113201	Prima vacacional	-	-	32,256.84	32,256.84
82100160361080008110800113202	Aguinaldo o gratificación de fin de año	-	-	-	-
82100160361080008110800115202	Pago de liquidaciones	-	-	-	-
82100160361080008110800121101	Materiales y útiles de oficina	-	-	35,000.00	35,000.00
82100160361080008110800121201	Materiales y útiles de impresión y reproducción	-	-	18,000.00	18,000.00
82100160361080008110800121401	Material y útiles para el procesamiento en equipos y bienes informáticos	-	-	11,000.00	11,000.00
82100160361080008110800122104	Productos alimenticios para el personal en las instalaciones de las dependenci	-	-	-	-
82100160361080008110800124101	Productos minerales no metálicos	-	-	-	-
82100160361080008110800124201	Cemento y productos de concreto	-	-	1,030,000.00	1,030,000.00
82100160361080008110800124801	Materiales complementarios	-	-	30,000.00	30,000.00
82100160361080008110800125301	Medicinas y productos farmacéuticos	-	-	20,000.00	20,000.00
82100160361080008110800126103	Combustibles, lubricantes, aditivos para vehículos terrestres, aéreos, marítimc	-	-	336,449.09	336,449.09
82100160361080008110800129101	Herramientas menores	-	-	-	-
82100160361080008110800129401	Refacciones y accesorios para equipo de cómputo	-	-	-	-
82100160361080008110800129601	Refacciones y accesorios menores de equipo de transporte	-	-	270,491.43	270,491.43
82100160361080008110800133401	Servicios de capacitación a servidores públicos	-	-	67,500.00	67,500.00
82100160361080008110800133903	Otros servicios profesionales, científicos y técnicos integrales.	-	-	-	-

MUNICIPIO DE MADERO
BALANZA DE COMPROBACION DE LA CUENTA 10000-0160 A LA CUENTA 93000-1603
ACUMULADA AL MES DE DICIEMBRE DEL 2025
A NIVEL DE CUENTAS DE DETALLE

CUENTACONTABLE	DESCRIPCION	SALDO INICIAL	DEBE	HABER	SALDO FINAL
82100160361080008110800135101	Mantenimiento y conservación de inmuebles para la prestación de servicios ac	-	-	515,000.00	515,000.00
82100160361080008110800135301	Instalación, reparación y mantenimiento de equipo de cómputo y tecnología d	-	-	-	-
82100160361080008110800135501	Reparación, mantenimiento y conservación de equipo de transporte	-	-	117,500.00	117,500.00
82100160361080008110800139901	Otros servicios	-	-	20,000.00	20,000.00
82100160361080008110800151901	Equipos de administración	-	-	-	-
82100160361080008110800154104	Vehículos y equipos destinados a servicios administrativos	-	-	300,000.00	300,000.00
82100160361080082103500124101	Productos minerales no metálicos	-	-	400,000.00	400,000.00
82100160361080082103500224101	Productos minerales no metálicos	-	-	859,600.00	859,600.00
82100160361080082103500261301	Obras para la extracción, conducción y suministro de agua	-	-	-	-
82100160361080082103500324101	Productos minerales no metálicos	-	-	800,000.00	800,000.00
82100160361080082103500361301	Obras para la extracción, conducción y suministro de agua	-	-	-	-
82100160361080082103500424101	Productos minerales no metálicos	-	-	750,000.00	750,000.00
82100160361080082103500561307	Infraestructura para drenaje y alcantarillado pluvial	-	-	350,000.00	350,000.00
82100160361080082103500661307	Infraestructura para drenaje y alcantarillado pluvial	-	-	1,081,600.00	1,081,600.00
82100160361080082103500761306	Infraestructura para drenaje y alcantarillado residual	-	-	1,025,000.00	1,025,000.00
82100160361080082103500861405	Otras obras de urbanización	-	-	650,000.00	650,000.00
82100160361080082103500961405	Otras obras de urbanización	-	-	950,000.00	950,000.00
82100160361080082103501061405	Otras obras de urbanización	-	-	145,000.00	145,000.00
82100160361080082103501161405	Otras obras de urbanización	-	-	275,000.00	275,000.00
82100160361080082103501361405	Otras obras de urbanización	-	-	5,710,273.90	5,710,273.90
82100160361080082103501424101	Productos minerales no metálicos	-	-	380,000.00	380,000.00
82100160361080082103501432602	Arrendamiento de maquinaria, equipo y herramienta destinados a la inversión	-	-	-	-
82100160361080082103501524101	Productos minerales no metálicos	-	-	780,000.00	780,000.00
82100160361080082103501561405	Otras obras de urbanización	-	-	-	-
82100160361080082103501624101	Productos minerales no metálicos	-	-	635,900.00	635,900.00
82100160361080082103501724101	Productos minerales no metálicos	-	-	550,600.00	550,600.00
82100160361080082103501824101	Productos minerales no metálicos	-	-	756,000.00	756,000.00
82100160361080082103501861405	Otras obras de urbanización	-	-	-	-
82100160361080082103501924101	Productos minerales no metálicos	-	-	350,000.00	350,000.00
82100160361080082103502161405	Otras obras de urbanización	-	-	3,125,000.00	3,125,000.00
82100160361080082103502261405	Otras obras de urbanización	-	-	3,500,000.00	3,500,000.00
82100160361080082103502361405	Otras obras de urbanización	-	-	1,750,000.00	1,750,000.00
82100160361080082103502461405	Otras obras de urbanización	-	-	3,900,000.00	3,900,000.00
82100160361080082103502561405	Otras obras de urbanización	-	-	550,000.00	550,000.00
82100160361080082103502661405	Otras obras de urbanización	-	-	1,360,000.00	1,360,000.00
82100160361080082103502761405	Otras obras de urbanización	-	-	1,556,100.00	1,556,100.00
82100160361080082103502861405	Otras obras de urbanización	-	-	1,299,600.00	1,299,600.00
82100160361080082103502961405	Otras obras de urbanización	-	-	2,034,900.00	2,034,900.00
82100160361080082103503061405	Otras obras de urbanización	-	-	2,052,000.00	2,052,000.00
82100160361080082103503261106	Proyectos para vivienda	-	-	2,500,000.00	2,500,000.00
82100160361080082103503361106	Proyectos para vivienda	-	-	850,000.00	850,000.00
82100160361080082103503461106	Proyectos para vivienda	-	-	335,153.81	335,153.81
82100160361080082103503561106	Proyectos para vivienda	-	-	150,000.00	150,000.00
82100160361080082103503624101	Productos minerales no metálicos	-	-	373,500.00	373,500.00
82100160361080082103503661302	Obras para la generación y suministro de energía eléctrica	-	-	-	-
82100160361080082103503712201	Sueldos base al personal eventual	-	-	-	-
82100160361080082103503724101	Productos minerales no metálicos	-	-	250,000.00	250,000.00
82100160361080082103503724601	Material eléctrico y electrónico	-	-	-	-
82100160361080082103503724701	Artículos metálicos para la construcción	-	-	-	-
82100160361080082103503724801	Materiales complementarios	-	-	-	-
82100160361080082103503824101	Productos minerales no metálicos	-	-	750,000.29	750,000.29
82100160361080082103503924101	Productos minerales no metálicos	-	-	398,723.87	398,723.87
82100160361080082103504024101	Productos minerales no metálicos	-	-	249,971.05	249,971.05
82100160361080082103504124101	Productos minerales no metálicos	-	-	750,000.29	750,000.29
82100160361080082103504224101	Productos minerales no metálicos	-	-	398,723.87	398,723.87
82100160361080082103504324101	Productos minerales no metálicos	-	-	249,971.05	249,971.05
82100160361080082103504424101	Productos minerales no metálicos	-	-	398,723.87	398,723.87
82100160361080082103504561106	Proyectos para vivienda	-	-	-	-
82100160361080082103504612201	Sueldos base al personal eventual	-	-	-	-
82100160361080082103504624201	Cemento y productos de concreto	-	-	-	-
82100160361080082103504624801	Materiales complementarios	-	-	-	-
82100160361080082103504632602	Arrendamiento de maquinaria, equipo y herramienta destinados a la inversión	-	-	-	-
82100160361080082103504761405	Otras obras de urbanización	-	-	-	-
82100160361080082103504861405	Otras obras de urbanización	-	-	-	-
82100160361080082103504961301	Obras para la extracción, conducción y suministro de agua	-	-	-	-
82100160361080082103505061405	Otras obras de urbanización	-	-	-	-
82100160361080082103505161311	Tanques de almacenamiento de agua, cárcamos y similares	-	-	-	-
82100160361080082103505261405	Otras obras de urbanización	-	-	-	-
82100160361080082103505361405	Otras obras de urbanización	-	-	-	-
82100160361080082103505461306	Infraestructura para drenaje y alcantarillado residual	-	-	-	-
82100160361080082103505561403	Infraestructura para el suministro de energía eléctrica en obras de urbanizació	-	-	-	-
82100160361080082103505661405	Otras obras de urbanización	-	-	-	-
82100160361080082103505761405	Otras obras de urbanización	-	-	-	-
82100160361080082103505861405	Otras obras de urbanización	-	-	-	-
82100160361080082103505961405	Otras obras de urbanización	-	-	-	-
82100160361080082103506061405	Otras obras de urbanización	-	-	-	-
82100160361080082103506161405	Otras obras de urbanización	-	-	-	-
82100160361080082103506261405	Otras obras de urbanización	-	-	-	-
82100160361080082103506361302	Obras para la generación y suministro de energía eléctrica	-	-	-	-
82100160361080082103507733903	Otros servicios profesionales, científicos y técnicos integrales.	-	-	600,000.00	600,000.00
82100160361080082103507735501	Reparación, mantenimiento y conservación de equipo de transporte	-	-	-	-
82100160361080082103507851501	Bienes informáticos	-	-	600,000.00	600,000.00
82100160361080082103507961311	Tanques de almacenamiento de agua, cárcamos y similares	-	-	-	-
82100160361080082201500206140S	Otras obras de urbanización	-	-	-	-
82100160361080082210500126140S	Otras obras de urbanización	-	-	786,742.79	786,742.79
82100160361080082210500206140S	Otras obras de urbanización	-	-	6,540,139.48	6,540,139.48
82100160361080082210500316110G	Proyectos para vivienda	-	-	1,014,419.73	1,014,419.73
82100160361090001010900113201	Prima vacacional	-	-	-	-
82100160361090001010900113202	Aguinaldo o gratificación de fin de año	-	-	89,638.04	89,638.04
82100160361090001010900126104	Combustibles, lubricantes, aditivos para vehículos terrestres, aéreos, marítimc	-	-	-	-
82100160361090001010900135501	Reparación, mantenimiento y conservación de equipo de transporte	-	-	21,000.00	21,000.00
82100160361090001010900444110	Otras ayudas	-	-	-	-
82100160361090001010900744110	Otras ayudas	-	-	-	-
82100160361090008110900111301	Sueldos Base	-	-	726,665.64	726,665.64
82100160361090008110900112201	Sueldos base al personal eventual	-	-	-	-

MUNICIPIO DE MADERO

BALANZA DE COMPROBACION DE LA CUENTA 10000-0160 A LA CUENTA 93000-1603

ACUMULADA AL MES DE DICIEMBRE DEL 2025

A NIVEL DE CUENTAS DE DETALLE

CUENTACONTABLE	DESCRIPCION	SALDO INICIAL	DEBE	HABER	SALDO FINAL
82100160361090008110900113201	Prima vacacional	-	-	9,959.78	9,959.78
82100160361090008110900113202	Aguinaldo o gratificación de fin de año	-	-	-	-
82100160361090008110900115202	Pago de liquidaciones	-	-	-	-
82100160361090008110900121101	Materiales y útiles de oficina	-	-	10,000.00	10,000.00
82100160361090008110900121201	Materiales y útiles de impresión y reproducción	-	-	4,650.00	4,650.00
82100160361090008110900121401	Material y útiles para el procesamiento en equipos y bienes informáticos	-	-	5,000.00	5,000.00
82100160361090008110900121601	Material de limpieza	-	-	-	-
82100160361090008110900122104	Productos alimenticios para el personal en las instalaciones de las dependenci	-	-	6,000.00	6,000.00
82100160361090008110900122301	Utensilios para el servicio de alimentación	-	-	-	-
82100160361090008110900124201	Cemento y productos de concreto	-	-	-	-
82100160361090008110900126103	Combustibles, lubricantes, aditivos para vehículos terrestres, aéreos, maritimc	-	-	60,500.00	60,500.00
82100160361090008110900127201	Prendas de protección personal	-	-	-	-
82100160361090008110900129601	Refacciones y accesorios menores de equipo de transporte	-	-	7,000.00	7,000.00
82100160361090008110900132302	Arrendamiento de mobiliario	-	-	-	-
82100160361090008110900133501	Estudios e investigación de carácter científico y para el desarrollo de la ciencia	-	-	500,000.00	500,000.00
82100160361090008110900134701	Fletes y maniobras	-	-	45,500.00	45,500.00
82100160361090008110900139901	Otros servicios	-	-	7,300.00	7,300.00
82100160361090008110900344110	Otras ayudas	-	-	1,000,000.00	1,000,000.00
82100160361090008110900444110	Otras ayudas	-	-	1,000,000.00	1,000,000.00
82100160361090008110900544110	Otras ayudas	-	-	1,000,000.00	1,000,000.00
82100160361090008110900644110	Otras ayudas	-	-	1,000,000.00	1,000,000.00
82100160361090008110900744110	Otras ayudas	-	-	1,000,000.00	1,000,000.00
82100160361100001011000113201	Prima vacacional	-	-	-	-
82100160361100001011000113202	Aguinaldo o gratificación de fin de año	-	-	206,254.96	206,254.96
82100160361100001011000126104	Combustibles, lubricantes, aditivos para vehículos terrestres, aéreos, maritimc	-	-	-	-
82100160361100001011000129601	Refacciones y accesorios menores de equipo de transporte	-	-	-	-
82100160361100001011000144108	Ayudas sociales a la población individual	-	-	-	-
82100160361100008111000111301	Sueldos Base	-	-	2,556,491.04	2,556,491.04
82100160361100008111000112201	Sueldos base al personal eventual	-	-	-	-
82100160361100008111000113201	Prima vacacional	-	-	35,039.62	35,039.62
82100160361100008111000113202	Aguinaldo o gratificación de fin de año	-	-	109,101.66	109,101.66
82100160361100008111000115201	Indemnizaciones por accidentes de trabajo	-	-	-	-
82100160361100008111000115202	Pago de liquidaciones	-	-	-	-
82100160361100008111000121101	Materiales y útiles de oficina	-	-	11,500.00	11,500.00
82100160361100008111000121201	Materiales y útiles de impresión y reproducción	-	-	3,500.00	3,500.00
82100160361100008111000121601	Material de limpieza	-	-	-	-
82100160361100008111000122104	Productos alimenticios para el personal en las instalaciones de las dependenci	-	-	5,000.00	5,000.00
82100160361100008111000122301	Utensilios para el servicio de alimentación	-	-	-	-
82100160361100008111000125301	Medicinas y productos farmacéuticos	-	-	-	-
82100160361100008111000125401	Materiales, accesorios y suministros médicos	-	-	-	-
82100160361100008111000126103	Combustibles, lubricantes, aditivos para vehículos terrestres, aéreos, maritimc	-	-	125,596.00	125,596.00
82100160361100008111000127101	Vestuario y uniformes	-	-	-	-
82100160361100008111000129101	Herramientas menores	-	-	-	-
82100160361100008111000129601	Refacciones y accesorios menores de equipo de transporte	-	-	34,500.00	34,500.00
82100160361100008111000131201	Servicio de gas	-	-	-	-
82100160361100008111000135501	Reparación, mantenimiento y conservación de equipo de transporte	-	-	-	-
82100160361100008111000137401	Autotransportes	-	-	42,000.00	42,000.00
82100160361100008111000137501	Viáticos nacionales	-	-	22,000.00	22,000.00
82100160361100008111000138201	Gastos de orden social	-	-	93,000.00	93,000.00
82100160361100008111000139901	Otros servicios	-	-	-	-
82100160361100008111000144102	Gastos por servicios de traslado de persona	-	-	84,000.00	84,000.00
82100160361100008111000144108	Ayudas sociales a la población individual	-	-	92,000.00	92,000.00
82100160361100008111000144110	Otras ayudas	-	-	-	-
82100160361100008111000153101	Equipo médico y de laboratorio	-	-	-	-
82100160361100008111000154104	Vehículos y equipos destinados a servicios administrativos	-	-	300,000.00	300,000.00
82100160361110001011100113202	Aguinaldo o gratificación de fin de año	-	-	-	-
82100160361110008111100111301	Sueldos Base	-	-	327,695.76	327,695.76
82100160361110008111100113201	Prima vacacional	-	-	4,491.44	4,491.44
82100160361110008111100113202	Aguinaldo o gratificación de fin de año	-	-	40,422.99	40,422.99
82100160361110008111100121101	Materiales y útiles de oficina	-	-	16,500.00	16,500.00
82100160361110008111100121201	Materiales y útiles de impresión y reproducción	-	-	12,000.00	12,000.00
82100160361110008111100122104	Productos alimenticios para el personal en las instalaciones de las dependenci	-	-	15,000.00	15,000.00
82100160361110008111100122301	Utensilios para el servicio de alimentación	-	-	5,000.00	5,000.00
82100160361110008111100126103	Combustibles, lubricantes, aditivos para vehículos terrestres, aéreos, maritimc	-	-	115,000.00	115,000.00
82100160361110008111100129601	Refacciones y accesorios menores de equipo de transporte	-	-	10,000.00	10,000.00
82100160361110008111100133304	Otros servicios profesionales, científicos y técnicos	-	-	80,000.00	80,000.00
82100160361110008111100137501	Viáticos nacionales	-	-	9,000.00	9,000.00
82100160361110008111100139901	Otros servicios	-	-	-	-
82100160361110083211100224601	Material eléctrico y electrónico	-	-	-	-
82100160361110083211100232901	Otros arrendamientos	-	-	-	-
82100160361110083211100233903	Otros servicios profesionales, científicos y técnicos integrales.	-	-	-	-
82100160361120001011200111301	Sueldos Base	-	-	-	-
82100160361120001011200113202	Aguinaldo o gratificación de fin de año	-	-	-	-
82100160361120008111200134401	Seguro de responsabilidad patrimonial del ente público	-	-	-	-
82100160361120008111200339901	Otros servicios	-	-	-	-
82100160361120008111200341102	Aportaciones municipales para el fortalecimiento del desarrollo institucional	-	-	-	-
82100160361120082104120011301	Sueldos Base	-	-	7,049,197.20	7,049,197.20
82100160361120082104120011201	Sueldos base al personal eventual	-	-	-	-
82100160361120082104120011301	Prima vacacional	-	-	96,617.28	96,617.28
82100160361120082104120011302	Aguinaldo o gratificación de fin de año	-	-	869,555.57	869,555.57
82100160361120082104120011301	Remuneraciones por horas extraordinarias	-	-	-	-
82100160361120082104120011502	Pago de liquidaciones	-	-	-	-
82100160361120082104120012101	Materiales y útiles de oficina	-	-	22,000.00	22,000.00
82100160361120082104120012201	Materiales y útiles de impresión y reproducción	-	-	47,000.00	47,000.00
82100160361120082104120012601	Material de limpieza	-	-	11,000.00	11,000.00
82100160361120082104120012104	Productos alimenticios para el personal en las instalaciones de las dependenci	-	-	23,000.00	23,000.00
82100160361120082104120012301	Utensilios para el servicio de alimentación	-	-	-	-
82100160361120082104120012401	Cemento y productos de concreto	-	-	-	-
82100160361120082104120012401	Materiales complementarios	-	-	-	-
82100160361120082104120012501	Fertilizantes, pesticida y otros agroquímicos	-	-	-	-
82100160361120082104120012501	Medicinas y productos farmacéuticos	-	-	11,000.00	11,000.00
82100160361120082104120012610	Combustibles, lubricantes, aditivos para vehículos terrestres, aéreos, maritimc	-	-	394,184.05	394,184.05
82100160361120082104120012701	Vestuario y uniformes	-	-	33,000.00	33,000.00
82100160361120082104120012701	Prendas de protección personal	-	-	11,000.00	11,000.00
82100160361120082104120012750	Blancos y otros productos textiles, excepto prendas de vestir	-	-	-	-

MUNICIPIO DE MADERO
BALANZA DE COMPROBACION DE LA CUENTA 10000-0160 A LA CUENTA 93000-1603
ACUMULADA AL MES DE DICIEMBRE DEL 2025
A NIVEL DE CUENTAS DE DETALLE

CUENTACONTABLE	DESCRIPCION	SALDO INICIAL	DEBE	HABER	SALDO FINAL
82100160361120082104120012820 1	Materiales de seguridad	-	-	55,000.00	55,000.00
82100160361120082104120012830 1	Prendas de protección para seguridad pública	-	-	55,000.00	55,000.00
82100160361120082104120012910 1	Herramientas menores	-	-	-	-
82100160361120082104120012960 1	Refacciones y accesorios menores de equipo de transporte	-	-	222,706.00	222,706.00
82100160361120082104120013120 1	Servicio de gas	-	-	-	-
82100160361120082104120013140 1	Servicio telefónico convencional	-	-	33,000.00	33,000.00
82100160361120082104120013160 1	Servicio de radio localización	-	-	-	-
82100160361120082104120013170 1	Servicios de conducción de señales analógicas y digitales	-	-	-	-
82100160361120082104120013230 2	Arrendamiento de mobiliario	-	-	-	-
82100160361120082104120013330 1	Servicios de informática	-	-	-	-
82100160361120082104120013340 1	Servicios de capacitación a servidores públicos	-	-	-	-
82100160361120082104120013470 1	Fletes y maniobras	-	-	-	-
82100160361120082104120013510 1	Mantenimiento y conservación de inmuebles para la prestación de servicios ac	-	-	10,450.00	10,450.00
82100160361120082104120013530 1	Instalación, reparación y mantenimiento de equipo de cómputo y tecnología d	-	-	-	-
82100160361120082104120013550 1	Reparación, mantenimiento y conservación de equipo de transporte	-	-	110,000.00	110,000.00
82100160361120082104120013580 1	Servicios de lavandería, limpieza e higiene	-	-	-	-
82100160361120082104120013750 1	Viáticos nacionales	-	-	17,776.00	17,776.00
82100160361120082104120013910 1	Funerales y pagas de defunción	-	-	-	-
82100160361120082104120013920 4	Derechos de explotación, uso o aprovechamiento de aguas nacionales	-	-	462,868.00	462,868.00
82100160361120082104120013980 1	Impuesto sobre nóminas y similares	-	-	211,476.00	211,476.00
82100160361120082104120013990 1	Otros servicios	-	-	8,897.90	8,897.90
82100160361120082104120015110 1	Mobiliario	-	-	-	-
82100160361120082104120015150 1	Bienes informáticos	-	-	-	-
82100160361120082104120015190 1	Equipos de administración	-	-	-	-
82100160361120082104120015230 1	Cámaras fotográficas y de video	-	-	-	-
82100160361120082104120015490 1	Otras equipos de transporte	-	-	-	-
82100160361120082104120015640 1	Sistemas de aire acondicionado, calefacción y de refrigeración industrial y com	-	-	-	-
82100160361120082104120015650 1	Equipos y aparatos de comunicaciones y telecomunicaciones	-	-	-	-
82100160361120082104120015690 2	Otros bienes muebles	-	-	-	-
82100160361120082104120033990 1	Otros servicios	-	-	-	-
82100160361130001011300111301	Sueldos Base	-	-	-	-
82100160361130001011300113202	Aguinaldo o gratificación de fin de año	-	-	-	-
82100160361130001011300113301	Remuneraciones por horas extraordinarias	-	-	-	-
82100160361130082104130011130 1	Sueldos Base	-	-	1,489,652.76	1,489,652.76
82100160361130082104130011320 1	Prima vacacional	-	-	20,417.38	20,417.38
82100160361130082104130011320 2	Aguinaldo o gratificación de fin de año	-	-	163,756.50	163,756.50
82100160361130082104130011330 1	Remuneraciones por horas extraordinarias	-	-	1,949.89	1,949.89
82100160361130082104130011520 2	Pago de liquidaciones	-	-	-	-
82100160361130082104130012110 1	Materiales y útiles de oficina	-	-	37,000.00	37,000.00
82100160361130082104130012120 1	Materiales y útiles de impresión y reproducción	-	-	-	-
82100160361130082104130012160 1	Material de limpieza	-	-	-	-
82100160361130082104130012210 4	Productos alimenticios para el personal en las instalaciones de las dependenci	-	-	-	-
82100160361130082104130012460 1	Material eléctrico y electrónico	-	-	-	-
82100160361130082104130012530 1	Medicinas y productos farmacéuticos	-	-	61,211.47	61,211.47
82100160361130082104130012540 1	Materiales, accesorios y suministros médicos	-	-	170,000.00	170,000.00
82100160361130082104130012610 3	Combustibles, lubricantes, aditivos para vehículos terrestres, aéreos, marítimc	-	-	230,000.00	230,000.00
82100160361130082104130012710 1	Vestuario y uniformes	-	-	40,000.00	40,000.00
82100160361130082104130012720 1	Prendas de protección personal	-	-	20,000.00	20,000.00
82100160361130082104130012910 1	Herramientas menores	-	-	-	-
82100160361130082104130012960 1	Refacciones y accesorios menores de equipo de transporte	-	-	84,383.00	84,383.00
82100160361130082104130013140 1	Servicio telefónico convencional	-	-	-	-
82100160361130082104130013170 1	Servicios de conducción de señales analógicas y digitales	-	-	-	-
82100160361130082104130013340 1	Servicios de capacitación a servidores públicos	-	-	15,000.00	15,000.00
82100160361130082104130013510 1	Mantenimiento y conservación de inmuebles para la prestación de servicios ac	-	-	-	-
82100160361130082104130013550 1	Reparación, mantenimiento y conservación de equipo de transporte	-	-	190,000.00	190,000.00
82100160361130082104130013990 1	Otros servicios	-	-	-	-
82100160361130082104130015110 1	Mobiliario	-	-	-	-
82100160361130082104130015120 1	Muebles excepto de oficina y estantería	-	-	-	-
82100160361130082104130015640 1	Sistemas de aire acondicionado, calefacción y de refrigeración industrial y com	-	-	-	-
82100160361130082104130015670 1	Herramientas y maquinas herramientas	-	-	-	-
82100160361140001011400113202	Aguinaldo o gratificación de fin de año	-	-	-	-
82100160361140001011400121201	Materiales y útiles de impresión y reproducción	-	-	-	-
82100160361140001011400126104	Combustibles, lubricantes, aditivos para vehículos terrestres, aéreos, marítimc	-	-	-	-
82100160361140001011400136101	Difusión de mensajes sobre programas y actividades gubernamentales	-	-	-	-
82100160361140001011400156501	Equipos y aparatos de comunicaciones y telecomunicaciones	-	-	-	-
82100160361140008111400111301	Sueldos Base	-	-	681,495.12	681,495.12
82100160361140008111400113201	Prima vacacional	-	-	9,340.66	9,340.66
82100160361140008111400113202	Aguinaldo o gratificación de fin de año	-	-	84,066.01	84,066.01
82100160361140008111400121101	Materiales y útiles de oficina	-	-	23,000.00	23,000.00
82100160361140008111400121201	Materiales y útiles de impresión y reproducción	-	-	20,000.00	20,000.00
82100160361140008111400122104	Productos alimenticios para el personal en las instalaciones de las dependenci	-	-	-	-
82100160361140008111400126103	Combustibles, lubricantes, aditivos para vehículos terrestres, aéreos, marítimc	-	-	103,000.00	103,000.00
82100160361140008111400127101	Vestuario y uniformes	-	-	1,500.00	1,500.00
82100160361140008111400131601	Servicio de radio localización	-	-	5,500.00	5,500.00
82100160361140008111400135301	Instalación, reparación y mantenimiento de equipo de cómputo y tecnología d	-	-	40,000.00	40,000.00
82100160361140008111400136101	Difusión de mensajes sobre programas y actividades gubernamentales	-	-	181,000.00	181,000.00
82100160361140008111400137501	Viáticos nacionales	-	-	24,000.00	24,000.00
82100160361140008111400139901	Otros servicios	-	-	-	-
82100160361140008111400151501	Bienes informáticos	-	-	-	-
82100160361140008111400152101	Equipos y aparatos audiovisuales	-	-	47,000.00	47,000.00
82100160361150001011500144103	Premios, estímulos, recompensas, becas y seguros	-	-	-	-
82100160361150008111500111301	Sueldos Base	-	-	192,827.04	192,827.04
82100160361150008111500113201	Prima vacacional	-	-	2,642.92	2,642.92
82100160361150008111500113202	Aguinaldo o gratificación de fin de año	-	-	23,786.22	23,786.22
82100160361150008111500115202	Pago de liquidaciones	-	-	-	-
82100160361150008111500121101	Materiales y útiles de oficina	-	-	7,301.00	7,301.00
82100160361150008111500122104	Productos alimenticios para el personal en las instalaciones de las dependenci	-	-	39,000.00	39,000.00
82100160361150008111500124601	Material eléctrico y electrónico	-	-	-	-
82100160361150008111500126103	Combustibles, lubricantes, aditivos para vehículos terrestres, aéreos, marítimc	-	-	40,500.00	40,500.00
82100160361150008111500129101	Herramientas menores	-	-	13,500.00	13,500.00
82100160361150008111500135102	Mantenimiento y conservación de inmuebles para la prestación de servicios pc	-	-	-	-
82100160361150008111500136101	Difusión de mensajes sobre programas y actividades gubernamentales	-	-	11,000.00	11,000.00
82100160361150008111500137501	Viáticos nacionales	-	-	5,000.00	5,000.00
82100160361150008111500139901	Otros servicios	-	-	-	-
82100160361150008111500144103	Premios, estímulos, recompensas, becas y seguros	-	-	55,000.00	55,000.00

MUNICIPIO DE MADERO

BALANZA DE COMPROBACION DE LA CUENTA 10000-0160 A LA CUENTA 93000-1603

ACUMULADA AL MES DE DICIEMBRE DEL 2025

A NIVEL DE CUENTAS DE DETALLE

000536

CUENTACONTABLE	DESCRIPCION	SALDO INICIAL	DEBE	HABER	SALDO FINAL
82100160361160001011600144110	Otras ayudas	-	-	-	-
82100160361160001011600225201	Fertilizantes, pesticida y otros agroquimicos	-	-	-	-
82100160361160001011600313202	Aguinaldo o gratificación de fin de año	-	-	-	-
82100160361160001011600322104	Productos alimenticios para el personal en las instalaciones de las dependenci	-	-	-	-
82100160361160001011600325201	Fertilizantes, pesticida y otros agroquimicos	-	-	-	-
82100160361160001011600326104	Combustibles, lubricantes, aditivos para vehículos terrestres, aéreos, maritimc	-	-	-	-
82100160361160001011600329601	Refacciones y accesorios menores de equipo de transporte	-	-	-	-
82100160361160001011600339901	Otros servicios	-	-	-	-
82100160361160001011600444110	Otras ayudas	-	-	-	-
82100160361160008111600144110	Otras ayudas	-	-	1,000,000.00	1,000,000.00
82100160361160008111600234701	Fletes y maniobras	-	-	102,950.00	102,950.00
82100160361160008111600244110	Otras ayudas	-	-	3,000,000.00	3,000,000.00
82100160361160008111600311301	Sueldos Base	-	-	567,973.32	567,973.32
82100160361160008111600313201	Prima vacacional	-	-	7,784.72	7,784.72
82100160361160008111600313202	Aguinaldo o gratificación de fin de año	-	-	70,062.50	70,062.50
82100160361160008111600321101	Materiales y útiles de oficina	-	-	30,000.00	30,000.00
82100160361160008111600321201	Materiales y útiles de impresión y reproducción	-	-	25,000.00	25,000.00
82100160361160008111600321601	Material de limpieza	-	-	-	-
82100160361160008111600322104	Productos alimenticios para el personal en las instalaciones de las dependenci	-	-	25,000.00	25,000.00
82100160361160008111600326103	Combustibles, lubricantes, aditivos para vehículos terrestres, aéreos, maritimc	-	-	154,932.00	154,932.00
82100160361160008111600329601	Refacciones y accesorios menores de equipo de transporte	-	-	-	-
82100160361160008111600329801	Refacciones y accesorios menores de maquinaria y otros equipos	-	-	74,000.00	74,000.00
82100160361160008111600334701	Fletes y maniobras	-	-	65,050.00	65,050.00
82100160361160008111600335501	Reparación, mantenimiento y conservación de equipo de transporte	-	-	-	-
82100160361160008111600337501	Viáticos nacionales	-	-	9,000.00	9,000.00
82100160361160008111600339901	Otros servicios	-	-	-	-
82100160361160008111600444110	Otras ayudas	-	-	-	-
82100160361160008111600544110	Otras ayudas	-	-	-	-
82100160361160083203160054411O	Otras ayudas	-	-	-	-
82100160361160083204160034411O	Otras ayudas	-	-	-	-
82100160361160083209160034411O	Otras ayudas	-	-	-	-
82100160361170001011700113202	Aguinaldo o gratificación de fin de año	-	-	-	-
82100160361170001011700121601	Material de limpieza	-	-	-	-
82100160361170001011700122104	Productos alimenticios para el personal en las instalaciones de las dependenci	-	-	-	-
82100160361170008111700111301	Sueldos Base	-	-	212,447.64	212,447.64
82100160361170008111700113201	Prima vacacional	-	-	2,911.84	2,911.84
82100160361170008111700113202	Aguinaldo o gratificación de fin de año	-	-	26,206.53	26,206.53
82100160361170008111700121101	Materiales y útiles de oficina	-	-	61,003.78	61,003.78
82100160361170008111700122104	Productos alimenticios para el personal en las instalaciones de las dependenci	-	-	12,000.00	12,000.00
82100160361170008111700124601	Material eléctrico y electrónico	-	-	-	-
82100160361170008111700124801	Materiales complementarios	-	-	-	-
82100160361170008111700125301	Medicinas y productos farmacéuticos	-	-	-	-
82100160361170008111700126103	Combustibles, lubricantes, aditivos para vehículos terrestres, aéreos, maritimc	-	-	46,000.00	46,000.00
82100160361170008111700127101	Vestuario y uniformes	-	-	15,000.00	15,000.00
82100160361170008111700127401	Productos textiles	-	-	-	-
82100160361170008111700133301	Servicios de informática	-	-	-	-
82100160361170008111700137501	Viáticos nacionales	-	-	8,000.00	8,000.00
82100160361170008111700139901	Otros servicios	-	-	-	-
82100160361180001011800113201	Prima vacacional	-	-	-	-
82100160361180001011800121201	Materiales y útiles de impresión y reproducción	-	-	-	-
82100160361180008111800111301	Sueldos Base	-	-	338,213.28	338,213.28
82100160361180008111800113201	Prima vacacional	-	-	4,635.60	4,635.60
82100160361180008111800113202	Aguinaldo o gratificación de fin de año	-	-	41,720.39	41,720.39
82100160361180008111800121101	Materiales y útiles de oficina	-	-	28,500.00	28,500.00
82100160361180008111800121201	Materiales y útiles de impresión y reproducción	-	-	21,000.00	21,000.00
82100160361180008111800121601	Material de limpieza	-	-	-	-
82100160361180008111800122104	Productos alimenticios para el personal en las instalaciones de las dependenci	-	-	39,000.00	39,000.00
82100160361180008111800125301	Medicinas y productos farmacéuticos	-	-	5,500.00	5,500.00
82100160361180008111800126103	Combustibles, lubricantes, aditivos para vehículos terrestres, aéreos, maritimc	-	-	90,000.00	90,000.00
82100160361180008111800131701	Servicios de conducción de señales analógicas y digitales	-	-	-	-
82100160361180008111800132201	Arrendamiento de edificios y locales	-	-	22,000.00	22,000.00
82100160361180008111800132302	Arrendamiento de mobiliario	-	-	-	-
82100160361180008111800133304	Otros servicios profesionales, científicos y técnicos	-	-	95,000.00	95,000.00
82100160361180008111800136101	Difusión de mensajes sobre programas y actividades gubernamentales	-	-	-	-
82100160361180008111800138201	Gastos de orden social	-	-	122,000.00	122,000.00
82100160361180008111800139901	Otros servicios	-	-	-	-
82100160361180008111800151501	Bienes informáticos	-	-	-	-
82100160361180083105180022120I	Materiales y útiles de impresión y reproducción	-	-	-	-
82100160361180083105180022140I	Material y útiles para el procesamiento en equipos y bienes informáticos	-	-	-	-
82100160361180083105180022210‡	Productos alimenticios para el personal en las instalaciones de las dependenci	-	-	-	-
82100160361180083105180022610‡	Combustibles, lubricantes, aditivos para vehículos terrestres, aéreos, maritimc	-	-	-	-
82100160361180083105180023390‡	Otros servicios profesionales, científicos y técnicos integrales.	-	-	-	-
82100160361190001011900126104	Combustibles, lubricantes, aditivos para vehículos terrestres, aéreos, maritimc	-	-	-	-
82100160361190001011900137102	Pasajes aéreos internacionales	-	-	-	-
82100160361190001011900137401	Autotransportes	-	-	-	-
82100160361190008111900111301	Sueldos Base	-	-	420,227.88	420,227.88
82100160361190008111900112201	Sueldos base al personal eventual	-	-	-	-
82100160361190008111900113201	Prima vacacional	-	-	5,759.70	5,759.70
82100160361190008111900113202	Aguinaldo o gratificación de fin de año	-	-	51,837.32	51,837.32
82100160361190008111900121101	Materiales y útiles de oficina	-	-	10,000.00	10,000.00
82100160361190008111900121201	Materiales y útiles de impresión y reproducción	-	-	6,000.00	6,000.00
82100160361190008111900122104	Productos alimenticios para el personal en las instalaciones de las dependenci	-	-	5,000.00	5,000.00
82100160361190008111900126104	Combustibles, lubricantes, aditivos para vehículos terrestres, aéreos, maritimc	-	-	-	-
82100160361190008111900127101	Vestuario y uniformes	-	-	-	-
82100160361190008111900129601	Refacciones y accesorios menores de equipo de transporte	-	-	-	-
82100160361190008111900137102	Pasajes aéreos internacionales	-	-	-	-
82100160361190008111900137201	Pasajes terrestres nacionales	-	-	-	-
82100160361190008111900137401	Autotransportes	-	-	20,000.00	20,000.00
82100160361190008111900137501	Viáticos nacionales	-	-	75,000.00	75,000.00
82100160361190008111900137601	Viáticos en el extranjero	-	-	130,000.00	130,000.00
82100160361190008111900139901	Otros servicios	-	-	-	-
82100160361190008111900151501	Bienes informáticos	-	-	-	-
82100160361200001012000113201	Prima vacacional	-	-	-	-
82100160361200001012000124101	Productos minerales no metálicos	-	-	-	-
82100160361200001012000126104	Combustibles, lubricantes, aditivos para vehículos terrestres, aéreos, maritimc	-	-	-	-

MUNICIPIO DE MADERO
BALANZA DE COMPROBACION DE LA CUENTA 10000-0160 A LA CUENTA 93000-1603
ACUMULADA AL MES DE DICIEMBRE DEL 2025
A NIVEL DE CUENTAS DE DETALLE

CUENTACONTABLE	DESCRIPCION	SALDO INICIAL	DEBE	HABER	SALDO FINAL
821001603612000010120001296O1	Refacciones y accesorios menores de equipo de transporte	-	-	-	-
821001603612000010120001298O1	Refacciones y accesorios menores de maquinaria y otros equipos	-	-	-	-
821001603612000010120001326O2	Arrendamiento de maquinaria, equipo y herramienta destinados a la inversión	-	-	-	-
821001603612000010120001542O1	Carrocerías y remolques	-	-	-	-
821001603612000010120001563O1	Maquinaria y equipo de construcción	-	-	-	-
821001603612000081120001113O1	Sueldos Base	-	-	2,432,124.84	2,432,124.84
821001603612000081120001132O1	Prima vacacional	-	-	33,335.04	33,335.04
821001603612000081120001132O2	Aguinaldo o gratificación de fin de año	-	-	300,015.40	300,015.40
821001603612000081120001152O2	Pago de liquidaciones	-	-	-	-
821001603612000081120001211O1	Materiales y útiles de oficina	-	-	-	-
821001603612000081120001212O1	Materiales y útiles de impresión y reproducción	-	-	-	-
821001603612000081120001221O3	Productos alimenticios para el personal que realiza labores en campo o de sup	-	-	-	-
821001603612000081120001241O1	Productos minerales no metálicos	-	-	50,000.00	50,000.00
821001603612000081120001242O1	Cemento y productos de concreto	-	-	-	-
821001603612000081120001246O1	Material eléctrico y electrónico	-	-	-	-
821001603612000081120001253O1	Medicinas y productos farmacéuticos	-	-	-	-
821001603612000081120001261O5	Combustibles, lubricantes y aditivos para maquinaria y equipo de producción	-	-	862,844.52	862,844.52
821001603612000081120001291O1	Herramientas menores	-	-	-	-
821001603612000081120001296O1	Refacciones y accesorios menores de equipo de transporte	-	-	-	-
821001603612000081120001298O1	Refacciones y accesorios menores de maquinaria y otros equipos	-	-	415,000.00	415,000.00
821001603612000081120001326O1	Arrendamiento de maquinaria, equipo y herramienta de uso administrativo	-	-	-	-
821001603612000081120001326O2	Arrendamiento de maquinaria, equipo y herramienta destinados a la inversión	-	-	487,900.23	487,900.23
821001603612000081120001347O1	Fletes y maniobras	-	-	-	-
821001603612000081120001355O1	Reparación, mantenimiento y conservación de equipo de transporte	-	-	-	-
821001603612000081120001357O3	Instalación, reparación, mantenimiento y conservación de maquinaria y equipo	-	-	-	-
821001603612000081120001399O1	Otros servicios	-	-	-	-
821001603612000081120001541O3	Vehículos y equipos destinados a servicios públicos y la operación de programa	-	-	900,000.00	900,000.00
821001603612000081120001549O1	Otras equipos de transporte	-	-	-	-
821001603612000081120001563O1	Maquinaria y equipo de construcción	-	-	3,000,000.00	3,000,000.00
821001603612000081120001567O1	Herramientas y maquinas herramientas	-	-	-	-
821001603612100010121001132O1	Prima vacacional	-	-	-	-
821001603612100010121001261O4	Combustibles, lubricantes, aditivos para vehículos terrestres, aéreos, maritimo	-	-	-	-
821001603612100081121001113O1	Sueldos Base	-	-	482,733.60	482,733.60
821001603612100081121001132O1	Prima vacacional	-	-	6,616.42	6,616.42
821001603612100081121001132O2	Aguinaldo o gratificación de fin de año	-	-	59,547.73	59,547.73
821001603612100081121001152O2	Pago de liquidaciones	-	-	-	-
821001603612100081121001211O1	Materiales y útiles de oficina	-	-	10,000.00	10,000.00
821001603612100081121001212O1	Materiales y útiles de impresión y reproducción	-	-	5,000.00	5,000.00
821001603612100081121001216O1	Material de limpieza	-	-	-	-
821001603612100081121001221O4	Productos alimenticios para el personal en las instalaciones de las dependenci	-	-	-	-
821001603612100081121001244O1	Madera y productos de madera	-	-	11,000.00	11,000.00
821001603612100081121001246O1	Material eléctrico y electrónico	-	-	-	-
821001603612100081121001261O3	Combustibles, lubricantes, aditivos para vehículos terrestres, aéreos, maritimo	-	-	99,000.00	99,000.00
821001603612100081121001291O1	Herramientas menores	-	-	-	-
821001603612100081121001361O1	Difusión de mensajes sobre programas y actividades gubernamentales	-	-	57,500.00	57,500.00
821001603612100081121001375O1	Viáticos nacionales	-	-	59,000.00	59,000.00
821001603612100081121001392O7	Otros derechos	-	-	50,000.00	50,000.00
821001603612100081121001399O1	Otros servicios	-	-	-	-
821001603612100081121004329O1	Otros arrendamientos	-	-	-	-
821001603612100081121004441O0	Otras ayudas	-	-	-	-
821001603612100831012100526103	Combustibles, lubricantes, aditivos para vehículos terrestres, aéreos, maritimo	-	-	-	-
821001603612100831012100527201	Prendas de protección personal	-	-	-	-
821001603612100831012100529101	Herramientas menores	-	-	-	-
821001603612100831012100532502	Arrendamiento de vehículos terrestres, aéreos, marítimos, lacustres y fluviales	-	-	-	-
821001603612100831012100532901	Otros arrendamientos	-	-	-	-
821001603612100831012100544101	Ayudas sociales para actividades culturales	-	-	-	-
821001603612100831012100556501	Equipos y aparatos de comunicaciones y telecomunicaciones	-	-	-	-
821001603612100831012100556701	Herramientas y maquinas herramientas	-	-	-	-
821001603612100831022100626104	Combustibles, lubricantes, aditivos para vehículos terrestres, aéreos, maritimo	-	-	-	-
821001603612100831022100627101	Vestuario y uniformes	-	-	-	-
821001603612100831022100627201	Prendas de protección personal	-	-	-	-
821001603612100831022100629101	Herramientas menores	-	-	-	-
821001603612100831022100632502	Arrendamiento de vehículos terrestres, aéreos, marítimos, lacustres y fluviales	-	-	-	-
821001603612100831022100634401	Seguro de responsabilidad patrimonial del ente público	-	-	-	-
821001603612100831022100644101	Ayudas sociales para actividades culturales	-	-	-	-
821001603612100831022100651501	Bienes informáticos	-	-	-	-
821001603612100831022100656701	Herramientas y maquinas herramientas	-	-	-	-
821001603612100831032100726103	Combustibles, lubricantes, aditivos para vehículos terrestres, aéreos, maritimo	-	-	-	-
821001603612100831032100727201	Prendas de protección personal	-	-	-	-
821001603612100831032100729101	Herramientas menores	-	-	-	-
821001603612100831032100732901	Otros arrendamientos	-	-	-	-
821001603612100831032100744101	Ayudas sociales para actividades culturales	-	-	-	-
821001603612100831142100225301	Medicinas y productos farmacéuticos	-	-	-	-
821001603612100831142100226104	Combustibles, lubricantes, aditivos para vehículos terrestres, aéreos, maritimo	-	-	-	-
821001603612100831142100227201	Prendas de protección personal	-	-	-	-
821001603612100831142100229101	Herramientas menores	-	-	-	-
821001603612100831142100232901	Otros arrendamientos	-	-	-	-
821001603612100831142100244101	Ayudas sociales para actividades culturales	-	-	-	-
821001603612100831142100251901	Equipos de administración	-	-	-	-
821001603612100832022100426103	Combustibles, lubricantes, aditivos para vehículos terrestres, aéreos, maritimo	-	-	-	-
821001603612100832022100432901	Otros arrendamientos	-	-	-	-
821001603612100832022100444110	Otras ayudas	-	-	-	-
821001603612100832052100344110	Otras ayudas	-	-	-	-
821001603612100832092100344110	Otras ayudas	-	-	-	-
821001603612200010122001132O1	Prima vacacional	-	-	-	-
821001603612200010122001322O2	Aguinaldo o gratificación de fin de año	-	-	-	-
821001603612200010122001211O1	Materiales y útiles de oficina	-	-	-	-
821001603612200010122001261O3	Combustibles, lubricantes, aditivos para vehículos terrestres, aéreos, maritimo	-	-	-	-
821001603612200081122001113O1	Sueldos Base	-	-	396,380.04	396,380.04
821001603612200081122001122O1	Sueldos base al personal eventual	-	-	-	-
821001603612200081122001132O1	Prima vacacional	-	-	5,432.84	5,432.84
821001603612200081122001132O2	Aguinaldo o gratificación de fin de año	-	-	48,895.57	48,895.57
821001603612200081122001211O1	Materiales y útiles de oficina	-	-	11,250.00	11,250.00
821001603612200081122001212O1	Materiales y útiles de impresión y reproducción	-	-	4,250.00	4,250.00
821001603612200081122001253O1	Medicinas y productos farmacéuticos	-	-	-	-

MUNICIPIO DE MADERO
BALANZA DE COMPROBACION DE LA CUENTA 10000-0160 A LA CUENTA 93000-1603
ACUMULADA AL MES DE DICIEMBRE DEL 2025
A NIVEL DE CUENTAS DE DETALLE

CUENTACONTABLE	DESCRIPCION	SALDO INICIAL	DEBE	HABER	SALDO FINAL
82100160361220008112200126103	Combustibles, lubricantes, aditivos para vehículos terrestres, aéreos, maritimc	-	-	10,000.01	10,000.01
82100160361220008112200136101	Difusión de mensajes sobre programas y actividades gubernamentales	-	-	19,000.00	19,000.00
82100160361220008112200137501	Viáticos nacionales	-	-	12,750.00	12,750.00
82100160361220008112200138201	Gastos de orden social	-	-	29,500.02	29,500.02
82100160361220008112200139901	Otros servicios	-	-	-	-
82200160361000000000000	PRESUPUESTO DE EGRESOS POR EJERCER	-	158,269,279.54	160,322,656.02	- 2,053,376.48
82200160361010001010100142101	Transferencias otorgadas a entidades paraestatales para servicios personales	-	-	-	-
82200160361010001010100144101	Ayudas sociales para actividades culturales	-	151,573.00	151,573.00	-
82200160361010001010100144103	Premios, estímulos, recompensas, becas y seguros	-	-	-	-
82200160361010001010100144108	Ayudas sociales a la población individual	-	223,078.77	223,078.77	-
82200160361010001010100144301	Ayudas sociales a instituciones de enseñanza	-	88,009.28	88,009.28	-
82200160361010001010100213201	Prima vacacional	-	2,678.09	2,678.09	-
82200160361010001010100213202	Aguinaldo o gratificación de fin de año	-	-	-	-
82200160361010001010100213414	Compensaciones extraordinarias	-	-	-	-
82200160361010001010100221101	Materiales y útiles de oficina	-	122,832.53	122,832.53	-
82200160361010001010100221201	Materiales y útiles de impresión y reproducción	-	5,220.00	5,220.00	-
82200160361010001010100221601	Material de limpieza	-	23,601.55	23,601.55	-
82200160361010001010100222104	Productos alimenticios para el personal en las instalaciones de las dependencia	-	4,008.47	4,008.47	-
82200160361010001010100225301	Medicinas y productos farmacéuticos	-	-	-	-
82200160361010001010100226104	Combustibles, lubricantes, aditivos para vehículos terrestres, aéreos, maritimc	-	-	-	-
82200160361010001010100233301	Servicios de informática	-	-	-	-
82200160361010001010100233304	Otros servicios profesionales, científicos y técnicos	-	-	-	-
82200160361010001010100238201	Gastos de orden social	-	115,967.00	115,967.00	-
82200160361010001010100239901	Otros servicios	-	36,328.24	36,328.24	-
82200160361010008110100141401	Transferencias para gastos de operación del poder organismos autónomos pa	-	95,489.36	95,489.36	-
82200160361010008110100141402	Transferencias para gastos de operación del poder organismos autónomos pa	-	-	-	-
82200160361010008110100141403	Transferencias para gastos de operación del poder organismos autónomos pa	-	-	-	-
82200160361010008110100142101	Transferencias otorgadas a entidades paraestatales para servicios personales	-	75,000.00	75,000.00	-
82200160361010008110100142106	Transferencias otorgadas a entidades paraestatales para inversión pública	-	-	-	-
82200160361010008110100144101	Ayudas sociales para actividades culturales	-	5,230,584.38	5,230,584.38	-
82200160361010008110100144102	Gastos por servicios de traslado de persona	-	-	-	-
82200160361010008110100144103	Premios, estímulos, recompensas, becas y seguros	-	4,000.00	4,000.00	-
82200160361010008110100144108	Ayudas sociales a la población individual	-	2,030,544.38	2,030,544.38	-
82200160361010008110100144301	Ayudas sociales a instituciones de enseñanza	-	85,315.19	85,315.19	-
82200160361010008110100211301	Sueldos Base	-	2,021,910.09	2,021,910.09	-
82200160361010008110100212101	Honorarios asimilables a salarios	-	34,500.00	34,500.00	-
82200160361010008110100213201	Prima vacacional	-	35,826.82	35,826.82	-
82200160361010008110100213202	Aguinaldo o gratificación de fin de año	-	198,013.63	198,013.63	-
82200160361010008110100213414	Compensaciones extraordinarias	-	-	-	-
82200160361010008110100215202	Pago de liquidaciones	-	-	-	-
82200160361010008110100221101	Materiales y útiles de oficina	-	131,894.22	131,894.22	-
82200160361010008110100221201	Materiales y útiles de impresión y reproducción	-	49,356.84	49,356.84	-
82200160361010008110100221601	Material de limpieza	-	9,041.95	9,041.95	-
82200160361010008110100222104	Productos alimenticios para el personal en las instalaciones de las dependencia	-	157,987.79	157,987.79	-
82200160361010008110100225301	Medicinas y productos farmacéuticos	-	24,015.00	24,015.00	-
82200160361010008110100226104	Combustibles, lubricantes, aditivos para vehículos terrestres, aéreos, maritimc	-	1,390,822.89	1,429,407.54	- 38,584.65
82200160361010008110100227101	Vestuario y uniformes	-	6,822.68	6,822.68	-
82200160361010008110100227201	Prendas de protección personal	-	-	-	-
82200160361010008110100229101	Herramientas menores	-	54,239.00	54,239.00	-
82200160361010008110100229601	Refacciones y accesorios menores de equipo de transporte	-	79,063.00	79,063.00	-
82200160361010008110100231701	Servicios de conducción de señales analógicas y digitales	-	3,699.00	3,699.00	-
82200160361010008110100232303	Arrendamiento de fotocopiadoras	-	23,200.00	23,200.00	-
82200160361010008110100233301	Servicios de informática	-	-	-	-
82200160361010008110100233304	Otros servicios profesionales, científicos y técnicos	-	-	-	-
82200160361010008110100235301	Instalación, reparación y mantenimiento de equipo de cómputo y tecnología d	-	-	-	-
82200160361010008110100235501	Reparación, mantenimiento y conservación de equipo de transporte	-	2,146.00	2,146.00	-
82200160361010008110100237201	Pasajes terrestres nacionales	-	1,210.00	1,210.00	-
82200160361010008110100237501	Viáticos nacionales	-	-	-	-
82200160361010008110100238201	Gastos de orden social	-	310,377.29	310,377.29	-
82200160361010008110100239901	Otros servicios	-	41,311.00	41,311.00	-
82200160361010008110100242106	Transferencias otorgadas a entidades paraestatales para inversión pública	-	-	-	-
82200160361010008110100251101	Mobiliario	-	-	-	-
82200160361010008110100251501	Bienes informáticos	-	-	-	-
82200160361010008110100254104	Vehículos y equipos destinados a servicios administrativos	-	-	-	-
82200160361010008110100258102	Terrenos para atención a la población	-	-	-	-
82200160361010008120100144102	Gastos por servicios de traslado de persona	-	-	-	-
82200160361010008120100144108	Ayudas sociales a la población individual	-	43,306.00	-	43,306.00
82200160361010083209010144110	Otras ayudas	-	-	-	-
82200160361020001010200113201	Prima vacacional	-	4,333.49	4,333.49	-
82200160361020001010200113202	Aguinaldo o gratificación de fin de año	-	-	-	-
82200160361020001010200121101	Materiales y útiles de oficina	-	11,114.00	11,114.00	-
82200160361020001010200126104	Combustibles, lubricantes, aditivos para vehículos terrestres, aéreos, maritimc	-	-	-	-
82200160361020008110200111103	Dietas a funcionarios municipales	-	841,250.73	841,250.73	-
82200160361020008110200111301	Sueldos Base	-	845,910.96	845,910.96	-
82200160361020008110200112101	Honorarios asimilables a salarios	-	12,333.33	12,333.33	-
82200160361020008110200112201	Sueldos base al personal eventual	-	31,498.35	31,498.35	-
82200160361020008110200113201	Prima vacacional	-	27,169.33	27,169.33	-
82200160361020008110200113202	Aguinaldo o gratificación de fin de año	-	192,489.05	192,489.05	-
82200160361020008110200121101	Materiales y útiles de oficina	-	14,569.25	14,569.25	-
82200160361020008110200121201	Materiales y útiles de impresión y reproducción	-	2,800.62	2,800.62	-
82200160361020008110200121601	Material de limpieza	-	30,000.00	30,000.00	-
82200160361020008110200122104	Productos alimenticios para el personal en las instalaciones de las dependencia	-	3,801.05	3,801.05	-
82200160361020008110200125301	Medicinas y productos farmacéuticos	-	-	-	-
82200160361020008110200126103	Combustibles, lubricantes, aditivos para vehículos terrestres, aéreos, maritimc	-	58,450.77	59,550.98	- 1,100.21
82200160361020008110200129601	Refacciones y accesorios menores de equipo de transporte	-	22,160.00	22,160.00	-
82200160361020008110200133301	Servicios de informática	-	-	-	-
82200160361020008110200133401	Servicios de capacitación a servidores públicos	-	55,229.60	55,229.60	-
82200160361020008110200134501	Seguros de bienes patrimoniales	-	-	-	-
82200160361020008110200135301	Instalación, reparación y mantenimiento de equipo de cómputo y tecnología d	-	435.00	435.00	-
82200160361020008110200135501	Reparación, mantenimiento y conservación de equipo de transporte	-	250.00	250.00	-
82200160361020008110200137501	Viáticos nacionales	-	-	-	-
82200160361020008110200139202	Valores de tránsito, placas, tarjetas y calcomanías	-	-	-	-
82200160361020008110200139901	Otros servicios	-	373.00	373.00	-
82200160361030001010300113201	Prima vacacional	-	1,834.08	1,834.08	-
82200160361030001010300113202	Aguinaldo o gratificación de fin de año	-	-	-	-

MUNICIPIO DE MADERO
BALANZA DE COMPROBACION DE LA CUENTA 10000-0160 A LA CUENTA 93000-1603
ACUMULADA AL MES DE DICIEMBRE DEL 2025
A NIVEL DE CUENTAS DE DETALLE

CUENTACONTABLE	DESCRIPCION	SALDO INICIAL	DEBE	HABER	SALDO FINAL
8220016036103000101030012210 4	Productos alimenticios para el personal en las instalaciones de las dependenci	-	1,155.15	1,155.15	-
8220016036103000101030012610 4	Combustibles, lubricantes, aditivos para vehículos terrestres, aéreos, maritimc	-	-	-	-
8220016036103000101030013820 1	Gastos de orden social	-	2,470.80	2,470.80	-
8220016036103000811030011110 3	Dietas a funcionarios municipales	-	4,145,067.86	4,145,067.86	-
8220016036103000811030011130 1	Sueldos Base	-	209,803.29	209,803.29	-
8220016036103000811030011220 1	Sueldos base al personal eventual	-	22,012.64	22,012.64	-
8220016036103000811030011320 1	Prima vacacional	-	89,211.05	89,211.05	-
8220016036103000811030011320 2	Aguinaldo o gratificación de fin de año	-	554,875.43	554,875.43	-
8220016036103000811030012110 1	Materiales y útiles de oficina	-	18,515.02	18,515.02	-
8220016036103000811030012120 1	Materiales y útiles de impresión y reproducción	-	1,617.43	1,617.43	-
8220016036103000811030012160 1	Material de limpieza	-	1,100.00	1,100.00	-
8220016036103000811030012210 4	Productos alimenticios para el personal en las instalaciones de las dependenci	-	19,432.08	19,432.08	-
8220016036103000811030012230 1	Utensilios para el servicio de alimentación	-	-	-	-
8220016036103000811030012480 1	Materiales complementarios	-	3,928.00	3,928.00	-
8220016036103000811030012530 1	Medicinas y productos farmacéuticos	-	-	-	-
8220016036103000811030012610 4	Combustibles, lubricantes, aditivos para vehículos terrestres, aéreos, maritimc	-	131,615.27	134,115.08	- 2,499.81
8220016036103000811030012710 1	Vestuario y uniformes	-	654.00	654.00	-
8220016036103000811030012940 1	Refacciones y accesorios para equipo de cómputo	-	-	-	-
8220016036103000811030012960 1	Refacciones y accesorios menores de equipo de transporte	-	37,468.00	37,468.00	-
8220016036103000811030013510 2	Mantenimiento y conservación de inmuebles para la prestación de servicios pı	-	3,014.00	3,014.00	-
8220016036103000811030013610 1	Difusión de mensajes sobre programas y actividades gubernamentales	-	9,600.00	9,600.00	-
8220016036103000811030013750 1	Viáticos nacionales	-	1,362.50	1,362.50	-
8220016036103000811030013990 1	Otros servicios	-	22,239.13	22,239.13	-
8220016036103000811030015150 1	Bienes informáticos	-	-	-	-
8220016036103000811030015410 4	Vehículos y equipos destinados a servicios administrativos	-	450,000.00	900,000.00	- 450,000.00
8220016036103000811030015690 2	Otros bienes muebles	-	14,411.69	14,411.69	-
8220016036104000101040011320 1	Prima vacacional	-	5,278.72	5,278.72	-
8220016036104000101040011320 2	Aguinaldo o gratificación de fin de año	-	-	-	-
8220016036104000101040012120 1	Materiales y útiles de impresión y reproducción	-	69,009.20	69,009.20	-
8220016036104000101040012160 1	Material de limpieza	-	38,400.00	38,400.00	-
8220016036104000101040012210 4	Productos alimenticios para el personal en las instalaciones de las dependenci	-	58,901.00	58,901.00	-
8220016036104000101040012610 4	Combustibles, lubricantes, aditivos para vehículos terrestres, aéreos, maritimc	-	-	-	-
8220016036104000101040013340 1	Servicios de capacitación a servidores públicos	-	30,775.96	30,775.96	-
8220016036104000101040023820 1	Gastos de orden social	-	-	-	-
8220016036104000081104001113 0 1	Sueldos Base	-	1,200,995.45	1,200,995.45	-
8220016036104000081104001121 0 1	Honorarios asimilables a salarios	-	-	-	-
8220016036104000081104001122 0 1	Sueldos base al personal eventual	-	15,303.74	15,303.74	-
8220016036104000081104001132 0 1	Prima vacacional	-	19,569.43	19,569.43	-
8220016036104000081104001132 0 2	Aguinaldo o gratificación de fin de año	-	150,160.96	150,160.96	-
8220016036104000081104001133 0 1	Remuneraciones por horas extraordinarias	-	-	-	-
8220016036104000081104001211 0 1	Materiales y útiles de oficina	-	74,362.54	74,362.54	-
8220016036104000081104001212 0 1	Materiales y útiles de impresión y reproducción	-	19,783.11	19,783.11	-
8220016036104000081104001216 0 1	Material de limpieza	-	5,142.43	5,142.43	-
8220016036104000081104001221 0 4	Productos alimenticios para el personal en las instalaciones de las dependenci	-	11,442.64	11,442.64	-
8220016036104000081104001223 0 1	Utensilios para el servicio de alimentación	-	-	-	-
8220016036104000081104001253 0 1	Medicinas y productos farmacéuticos	-	1,200.00	1,200.00	-
8220016036104000081104001261 0 3	Combustibles, lubricantes, aditivos para vehículos terrestres, aéreos, maritimc	-	30,123.48	34,354.90	- 4,231.42
8220016036104000081104001271 0 1	Vestuario y uniformes	-	-	-	-
8220016036104000081104001294 0 1	Refacciones y accesorios para equipo de cómputo	-	1,805.09	1,805.09	-
8220016036104000081104001296 0 1	Refacciones y accesorios menores de equipo de transporte	-	7,510.60	7,510.60	-
8220016036104000081104001323 0 3	Arrendamiento de fotocopiadoras	-	7,656.00	7,656.00	-
8220016036104000081104001331 0 1	Asesorías asociadas a convenios, tratados o acuerdos	-	-	-	-
8220016036104000081104001333 0 1	Servicios de informática	-	41,342.40	41,342.40	-
8220016036104000081104001336 0 3	Impresión de documentos oficiales para la prestación de servicios públicos, ide	-	-	-	-
8220016036104000081104001339 0 3	Otros servicios profesionales, científicos y técnicos integrales.	-	3,650.34	3,650.34	-
8220016036104000081104001351 0 1	Mantenimiento y conservación de inmuebles para la prestación de servicios ac	-	-	-	-
8220016036104000081104001355 0 1	Reparación, mantenimiento y conservación de equipo de transporte	-	-	-	-
8220016036104000081104001361 0 1	Difusión de mensajes sobre programas y actividades gubernamentales	-	14,260.00	14,260.00	-
8220016036104000081104001369 0 1	Servicios relacionados con monitoreo de información en medio masivos	-	-	-	-
8220016036104000081104001375 0 1	Viáticos nacionales	-	339.00	339.00	-
8220016036104000081104001399 0 1	Otros servicios	-	33,749.93	33,749.93	-
8220016036104000081104001515 0 1	Bienes informáticos	-	1,407.16	1,407.16	-
8220016036104000081104001541 0 3	Vehículos y equipos destinados a servicios públicos y la operación de program	-	-	-	-
8220016036104000081104002382 0 1	Gastos de orden social	-	2,719,905.00	2,719,905.00	-
8220016036105000101050011320 1	Prima vacacional	-	15,278.54	15,278.54	-
8220016036105000101050011320 2	Aguinaldo o gratificación de fin de año	-	-	-	-
8220016036105000101050012110 1	Materiales y útiles de oficina	-	-	-	-
8220016036105000101050012210 4	Productos alimenticios para el personal en las instalaciones de las dependenci	-	16,438.30	16,438.30	-
8220016036105000101050012610 4	Combustibles, lubricantes, aditivos para vehículos terrestres, aéreos, maritimc	-	-	-	-
8220016036105000101050012960 1	Refacciones y accesorios menores de equipo de transporte	-	-	-	-
8220016036105000101050013330 1	Servicios de informática	-	-	-	-
8220016036105000101050013340 1	Servicios de capacitación a servidores públicos	-	8,000.00	8,000.00	-
8220016036105000101050013390 3	Otros servicios profesionales, científicos y técnicos integrales.	-	6,960.00	6,960.00	-
8220016036105000101050013410 2	Comisiones bancarias	-	3,978.63	3,978.63	-
8220016036105000101050013410 3	Gastos financieros	-	1.41	1.41	-
8220016036105000101050013550 1	Reparación, mantenimiento y conservación de equipo de transporte	-	-	-	-
8220016036105000101050013950 1	Penas, multas, accesorios y actualizaciones	-	43,148.00	43,148.00	-
8220016036105000101050013980 1	Impuesto sobre nóminas y similares	-	-	-	-
8220016036105000081105001113 0 1	Sueldos Base	-	2,363,005.77	2,363,005.77	-
8220016036105000081105001121 0 1	Honorarios asimilables a salarios	-	-	-	-
8220016036105000081105001122 0 1	Sueldos base al personal eventual	-	20,111.16	20,111.16	-
8220016036105000081105001132 0 1	Prima vacacional	-	33,015.21	33,015.21	-
8220016036105000081105001132 0 2	Aguinaldo o gratificación de fin de año	-	302,059.38	302,059.38	-
8220016036105000081105001152 0 2	Pago de liquidaciones	-	506,691.78	506,691.78	-
8220016036105000081105001211 0 1	Materiales y útiles de oficina	-	53,704.03	53,704.03	-
8220016036105000081105001212 0 1	Materiales y útiles de impresión y reproducción	-	52,079.61	52,079.61	-
8220016036105000081105001216 0 1	Material de limpieza	-	3,676.02	3,676.02	-
8220016036105000081105001221 0 4	Productos alimenticios para el personal en las instalaciones de las dependenci	-	57,445.54	57,445.54	-
8220016036105000081105001252 0 1	Fertilizantes, pesticida y otros agroquímicos	-	-	-	-
8220016036105000081105001261 0 3	Combustibles, lubricantes, aditivos para vehículos terrestres, aéreos, maritimc	-	131,534.66	134,053.61	- 2,518.95
8220016036105000081105001296 0 1	Refacciones y accesorios menores de equipo de transporte	-	14,980.00	14,980.00	-
8220016036105000081105001314 0 1	Servicio telefónico convencional	-	8,746.00	8,746.00	-
8220016036105000081105001317 0 1	Servicios de conducción de señales analógicas y digitales	-	29,937.00	29,937.00	-
8220016036105000081105001318 0 1	Servicio postal	-	443.23	443.23	-
8220016036105000081105001323 0 2	Arrendamiento de mobiliario	-	493.29	493.29	-

MUNICIPIO DE MADERO
BALANZA DE COMPROBACION DE LA CUENTA 10000-0160 A LA CUENTA 93000-1603
ACUMULADA AL MES DE DICIEMBRE DEL 2025
A NIVEL DE CUENTAS DE DETALLE

CUENTACONTABLE	DESCRIPCION	SALDO INICIAL	DEBE	HABER	SALDO FINAL
82200160361050008110500133101	Asesorías asociadas a convenios, tratados o acuerdos	-	80,000.00	80,000.00	-
82200160361050008110500133301	Servicios de informática	-	149,146.48	149,146.48	-
82200160361050008110500133401	Servicios de capacitación a servidores públicos	-	-	-	-
82200160361050008110500133903	Otros servicios profesionales, científicos y técnicos integrales.	-	70,680.00	70,680.00	-
82200160361050008110500134102	Comisiones bancarias	-	2,930.66	2,930.66	-
82200160361050008110500134401	Seguro de responsabilidad patrimonial del ente público	-	-	-	-
82200160361050008110500135101	Mantenimiento y conservación de inmuebles para la prestación de servicios ac	-	-	-	-
82200160361050008110500135301	Instalación, reparación y mantenimiento de equipo de cómputo y tecnología d	-	3,828.00	3,828.00	-
82200160361050008110500135501	Reparación, mantenimiento y conservación de equipo de transporte	-	45,874.00	45,874.00	-
82200160361050008110500137501	Viáticos nacionales	-	9,779.40	9,779.40	-
82200160361050008110500139101	Funerales y pagas de defunción	-	-	-	-
82200160361050008110500139207	Otros derechos	-	10,803.00	10,803.00	-
82200160361050008110500139501	Penas, multas, accesorios y actualizaciones	-	10,000.00	10,000.00	-
82200160361050008110500139801	Impuesto sobre nóminas y similares	-	88,498.00	88,498.00	-
82200160361050008110500139901	Otros servicios	-	5,915.60	5,915.60	-
82200160361050008110500151101	Mobiliario	-	-	-	-
82200160361050008110500151501	Bienes informáticos	-	29,772.82	29,772.82	-
82200160361050008110500151901	Equipos de administración	-	2,812.50	2,812.50	-
82200160361050008110500154104	Vehículos y equipos destinados a servicios administrativos	-	-	-	-
82200160361050008110500156501	Equipos y aparatos de comunicaciones y telecomunicaciones	-	1,395.44	1,395.44	-
82200160361050008110500192201	Intereses derivados de la colocación de valores gubernamentales	-	188,880.83	188,880.83	-
82200160361050008110500199101	Adeudos de ejercicios fiscales anteriores	-	-	-	-
82200160361050008120500111301	Sueldos Base	-	-	-	-
82200160361050008120500113202	Aguinaldo o gratificación de fin de año	-	-	-	-
82200160361050008120500133301	Servicios de informática	-	-	-	-
82200160361050008120500134102	Comisiones bancarias	-	-	-	-
82200160361050082103050013410 2	Comisiones bancarias	-	464.84	464.84	-
82200160361050082103050013410 3	Gastos financieros	-	3,289.68	3,289.68	-
82200160361050082104050013410 2	Comisiones bancarias	-	467.52	467.52	-
82200160361050082104050019910 1	Adeudos de ejercicios fiscales anteriores	-	323,343.15	323,343.15	-
82200160361050082201050013410 2	Comisiones bancarias	-	1,392.00	1,392.00	-
82200160361050082211050013410 2	Comisiones bancarias	-	-	-	-
82200160361050083101050012610 3	Combustibles, lubricantes, aditivos para vehículos terrestres, aéreos, marítimc	-	-	-	-
82200160361050083101050012720 1	Prendas de protección personal	-	-	-	-
82200160361050083101050012910 1	Herramientas menores	-	-	-	-
82200160361050083101050013250 2	Arrendamiento de vehículos terrestres, aéreos, marítimos, lacustres y fluviales	-	-	-	-
82200160361050083101050013410 2	Comisiones bancarias	-	696.16	696.16	-
82200160361050083104050013410 2	Comisiones bancarias	-	-	-	-
82200160361050083105050013410 2	Comisiones bancarias	-	-	-	-
82200160361050083112050013410 2	Comisiones bancarias	-	-	-	-
82200160361050083113050013410 2	Comisiones bancarias	-	-	-	-
82200160361050083114050013410 2	Comisiones bancarias	-	-	-	-
82200160361050083202050013410 2	Comisiones bancarias	-	0.89	0.89	-
82200160361050083203050013410 2	Comisiones bancarias	-	-	-	-
82200160361050083204050013410 2	Comisiones bancarias	-	-	696.00	- 696.00
82200160361050083209050013410 2	Comisiones bancarias	-	-	66.97	- 66.97
82200160361050083210050013410 2	Comisiones bancarias	-	-	-	-
82200160361050083211050013410 2	Comisiones bancarias	-	-	-	-
82200160361060001010600113201	Prima vacacional	-	4,956.05	4,956.05	-
82200160361060001010600113202	Aguinaldo o gratificación de fin de año	-	-	-	-
82200160361060001010600126104	Combustibles, lubricantes, aditivos para vehículos terrestres, aéreos, marítimc	-	-	-	-
82200160361060001010600133301	Servicios de informática	-	-	-	-
82200160361060008110600111301	Sueldos Base	-	1,021,549.09	1,021,549.09	-
82200160361060008110600113201	Prima vacacional	-	9,417.26	9,417.26	-
82200160361060008110600113202	Aguinaldo o gratificación de fin de año	-	114,305.58	114,305.58	-
82200160361060008110600115202	Pago de liquidaciones	-	-	-	-
82200160361060008110600121101	Materiales y útiles de oficina	-	2,006.63	2,006.63	-
82200160361060008110600121201	Materiales y útiles de impresión y reproducción	-	2,881.04	2,881.04	-
82200160361060008110600121601	Material de limpieza	-	-	-	-
82200160361060008110600122104	Productos alimenticios para el personal en las instalaciones de las dependenci	-	5,391.05	5,391.05	-
82200160361060008110600125301	Medicinas y productos farmacéuticos	-	-	-	-
82200160361060008110600126103	Combustibles, lubricantes, aditivos para vehículos terrestres, aéreos, marítimc	-	28,774.35	28,774.35	-
82200160361060008110600129601	Refacciones y accesorios menores de equipo de transporte	-	-	-	-
82200160361060008110600131701	Servicios de conducción de señales analógicas y digitales	-	-	-	-
82200160361060008110600131801	Servicio postal	-	2,293.95	2,293.95	-
82200160361060008110600133101	Asesorías asociadas a convenios, tratados o acuerdos	-	3,650.35	3,650.35	-
82200160361060008110600133301	Servicios de informática	-	12,760.00	12,760.00	-
82200160361060008110600133401	Servicios de capacitación a servidores públicos	-	-	-	-
82200160361060008110600137401	Autotransportes	-	-	-	-
82200160361060008110600137501	Viáticos nacionales	-	-	-	-
82200160361060008110600139901	Otros servicios	-	1,183.00	1,183.00	-
82200160361060008110600151501	Bienes informáticos	-	-	-	-
82200160361060008110600151901	Equipos de administración	-	-	-	-
82200160361070001010700113201	Prima vacacional	-	89,263.15	89,263.15	-
82200160361070001010700113202	Aguinaldo o gratificación de fin de año	-	-	-	-
82200160361070001010700115202	Pago de liquidaciones	-	-	-	-
82200160361070001010700121101	Materiales y útiles de oficina	-	48,459.31	48,459.31	-
82200160361070001010700121601	Material de limpieza	-	62,436.85	62,436.85	-
82200160361070001010700122104	Productos alimenticios para el personal en las instalaciones de las dependenci	-	11,600.00	11,600.00	-
82200160361070001010700122301	Utensilios para el servicio de alimentación	-	-	-	-
82200160361070001010700124201	Cemento y productos de concreto	-	-	-	-
82200160361070001010700124401	Madera y productos de madera	-	-	-	-
82200160361070001010700124601	Material eléctrico y electrónico	-	-	-	-
82200160361070001010700125201	Fertilizantes, pesticida y otros agroquímicos	-	-	-	-
82200160361070001010700126104	Combustibles, lubricantes, aditivos para vehículos terrestres, aéreos, marítimc	-	-	-	-
82200160361070001010700127101	Vestuario y uniformes	-	49,004.78	49,004.78	-
82200160361070001010700129101	Herramientas menores	-	-	-	-
82200160361070001010700129601	Refacciones y accesorios menores de equipo de transporte	-	36,588.01	36,588.01	-
82200160361070001010700129801	Refacciones y accesorios menores de maquinaria y otros equipos	-	-	-	-
82200160361070001010700131101	Servicio de energía eléctrica en edificios oficiales	-	43,042.00	43,042.00	-
82200160361070001010700131902	Contratación de otros servicios	-	29,395.66	29,395.66	-
82200160361070001010700135102	Mantenimiento y conservación de inmuebles para la prestación de servicios pu	-	26,615.00	26,615.00	-
82200160361070001010700135301	Instalación, reparación y mantenimiento de equipo de cómputo y tecnología d	-	-	-	-
82200160361070001010700135501	Reparación, mantenimiento y conservación de equipo de transporte	-	44,080.00	44,080.00	-
82200160361070001010700139901	Otros servicios	-	2,327,108.86	2,327,108.86	-

MUNICIPIO DE MADERO
BALANZA DE COMPROBACION DE LA CUENTA 10000-0160 A LA CUENTA 93000-1603
ACUMULADA AL MES DE DICIEMBRE DEL 2025
A NIVEL DE CUENTAS DE DETALLE

CUENTACONTABLE	DESCRIPCION	SALDO INICIAL	DEBE	HABER	SALDO FINAL
8220016036107000101070056909	Equipo de bombeo	-	-	-	-
8220016036107000101070231102	Servicio de energía eléctrica para alumbrado público	-	-	-	-
8220016036107000101070239901	Otros servicios	-	-	-	-
8220016036107000811070011301	Sueldos Base	-	14,402,535.30	14,402,535.30	-
8220016036107000811070011202	Sueldos base al personal eventual	-	7,617.42	7,617.42	-
8220016036107000811070011321	Prima vacacional	-	195,579.99	195,579.99	-
8220016036107000811070011322	Aguinaldo o gratificación de fin de año	-	1,663,806.73	1,663,806.73	-
8220016036107000811070011331	Remuneraciones por horas extraordinarias	-	-	-	-
8220016036107000811070011522	Pago de liquidaciones	-	-	-	-
8220016036107000811070012101	Materiales y útiles de oficina	-	13,857.41	13,857.41	-
8220016036107000811070012102	Materiales y útiles de impresión y reproducción	-	-	-	-
8220016036107000811070012601	Material de limpieza	-	139,487.38	139,487.38	-
8220016036107000811070012204	Productos alimenticios para el personal en las instalaciones de las dependenci	-	41,956.66	41,956.66	-
8220016036107000811070012402	Cemento y productos de concreto	-	30,777.00	30,777.00	-
8220016036107000811070012401	Madera y productos de madera	-	30,084.60	30,084.60	-
8220016036107000811070012601	Material eléctrico y electrónico	-	13,836.66	13,836.66	-
8220016036107000811070012801	Materiales complementarios	-	-	-	-
8220016036107000811070012502	Fertilizantes, pesticida y otros agroquímicos	-	28,171.00	28,171.00	-
8220016036107000811070012603	Combustibles, lubricantes, aditivos para vehículos terrestres, aéreos, maritimo	-	1,237,898.55	1,312,495.57	- 74,597.02
8220016036107000811070012701	Vestuario y uniformes	-	-	-	-
8220016036107000811070012702	Prendas de protección personal	-	56,195.20	56,195.20	-
8220016036107000811070012901	Herramientas menores	-	348,120.10	348,120.10	-
8220016036107000811070012902	Refacciones y accesorios menores de edificios	-	-	-	-
8220016036107000811070012961	Refacciones y accesorios menores de equipo de transporte	-	461,961.83	461,961.83	-
8220016036107000811070012981	Refacciones y accesorios menores de maquinaria y otros equipos	-	129,788.14	129,788.14	-
8220016036107000811070013101	Servicio de energía eléctrica en edificios oficiales	-	234,521.00	234,521.00	-
8220016036107000811070013201	Servicio de gas	-	-	-	-
8220016036107000811070013301	Servicio de agua	-	-	-	-
8220016036107000811070013401	Servicio telefónico convencional	-	28,973.00	28,973.00	-
8220016036107000811070013902	Contratación de otros servicios	-	718,247.53	718,247.53	-
8220016036107000811070013220	Arrendamiento de edificios y locales	-	197,348.73	197,348.73	-
8220016036107000811070013230	Arrendamiento de mobiliario	-	11,195.51	11,195.51	-
8220016036107000811070013510	Mantenimiento y conservación de inmuebles para la prestación de servicios pu	-	16,810.02	16,810.02	-
8220016036107000811070013530	Instalación, reparación y mantenimiento de equipo de cómputo y tecnología d	-	-	-	-
8220016036107000811070013550	Reparación, mantenimiento y conservación de equipo de transporte	-	219,967.41	219,967.41	-
8220016036107000811070013750	Viáticos nacionales	-	-	-	-
8220016036107000811070013990	Otros servicios	-	19,328.58	19,328.58	-
8220016036107000811070015230	Cámaras fotográficas y de video	-	-	-	-
8220016036107000811070015410	Vehículos y equipos destinados a servicios administrativos	-	-	-	-
8220016036107000811070015670	Herramientas y maquinas herramientas	-	-	-	-
8220016036107008210407002246	Material eléctrico y electrónico	-	85,040.73	85,040.73	-
8220016036107008210407002311	Servicio de energía eléctrica para alumbrado público	-	1,033,249.47	1,033,249.47	-
8220016036108000101080011320	Prima vacacional	-	11,700.64	11,700.64	-
8220016036108000101080011320	Aguinaldo o gratificación de fin de año	-	-	-	-
8220016036108000101080012110	Materiales y útiles de oficina	-	-	-	-
8220016036108000101080012610	Combustibles, lubricantes, aditivos para vehículos terrestres, aéreos, maritimo	-	-	-	-
8220016036108000101080013990	Otros servicios	-	-	-	-
8220016036108000101080015150	Bienes informáticos	-	-	-	-
8220016036108000811080011330	Sueldos Base	-	2,353,150.98	2,353,150.98	-
8220016036108000811080011210	Honorarios asimilables a salarios	-	-	-	-
8220016036108000811080011220	Sueldos base al personal eventual	-	23,385.21	23,385.21	-
8220016036108000811080011320	Prima vacacional	-	28,368.15	28,368.15	-
8220016036108000811080011320	Aguinaldo o gratificación de fin de año	-	224,881.38	224,881.38	-
8220016036108000811080011520	Pago de liquidaciones	-	-	-	-
8220016036108000811080012110	Materiales y útiles de oficina	-	24,095.88	24,095.88	-
8220016036108000811080012120	Materiales y útiles de impresión y reproducción	-	6,461.20	6,461.20	-
8220016036108000811080012140	Material y útiles para el procesamiento en equipos y bienes informáticos	-	-	-	-
8220016036108000811080012210	Productos alimenticios para el personal en las instalaciones de las dependenci	-	6,584.77	6,584.77	-
8220016036108000811080012410	Productos minerales no metálicos	-	-	-	-
8220016036108000811080012420	Cemento y productos de concreto	-	1,803.99	1,803.99	-
8220016036108000811080012480	Materiales complementarios	-	-	-	-
8220016036108000811080012530	Medicinas y productos farmacéuticos	-	-	-	-
8220016036108000811080012610	Combustibles, lubricantes, aditivos para vehículos terrestres, aéreos, maritimo	-	68,723.66	70,702.86	- 1,979.20
8220016036108000811080012910	Herramientas menores	-	2,610.04	2,610.04	-
8220016036108000811080012940	Refacciones y accesorios para equipo de cómputo	-	1,549.70	1,549.70	-
8220016036108000811080012960	Refacciones y accesorios menores de equipo de transporte	-	45,560.13	45,560.13	-
8220016036108000811080013340	Servicios de capacitación a servidores públicos	-	-	-	-
8220016036108000811080013390	Otros servicios profesionales, científicos y técnicos integrales.	-	-	-	-
8220016036108000811080013510	Mantenimiento y conservación de inmuebles para la prestación de servicios ac	-	-	-	-
8220016036108000811080013530	Instalación, reparación y mantenimiento de equipo de cómputo y tecnología d	-	13,920.00	13,920.00	-
8220016036108000811080013550	Reparación, mantenimiento y conservación de equipo de transporte	-	-	-	-
8220016036108000811080013990	Otros servicios	-	1,173.34	1,173.34	-
8220016036108000811080015190	Equipos de administración	-	3,090.00	3,090.00	-
8220016036108000811080015410	Vehículos y equipos destinados a servicios administrativos	-	-	-	-
8220016036108008210350001241	Productos minerales no metálicos	-	-	-	-
8220016036108008210350002241	Productos minerales no metálicos	-	-	-	-
8220016036108008210350002613	Obras para la extracción, conducción y suministro de agua	-	838,425.50	838,425.50	-
8220016036108008210350003241	Productos minerales no metálicos	-	-	-	-
8220016036108008210350003613	Obras para la extracción, conducción y suministro de agua	-	971,470.39	971,470.39	-
8220016036108008210350004241	Productos minerales no metálicos	-	-	-	-
8220016036108008210350005613	Infraestructura para drenaje y alcantarillado pluvial	-	325,000.00	325,000.00	-
8220016036108008210350006613	Infraestructura para drenaje y alcantarillado pluvial	-	-	-	-
8220016036108008210350007613	Infraestructura para drenaje y alcantarillado residual	-	-	-	-
8220016036108008210350008614	Otras obras de urbanización	-	-	-	-
8220016036108008210350009614	Otras obras de urbanización	-	789,509.37	789,509.37	-
8220016036108008210350010614	Otras obras de urbanización	-	144,939.75	144,939.75	-
8220016036108008210350011614	Otras obras de urbanización	-	-	-	-
8220016036108008210350013614	Otras obras de urbanización	-	5,909,180.00	5,909,180.00	-
8220016036108008210350014241	Productos minerales no metálicos	-	-	-	-
8220016036108008210350014326	Arrendamiento de maquinaria, equipo y herramienta destinados a la inversión	-	368,446.09	368,446.09	-
8220016036108008210350015241	Productos minerales no metálicos	-	-	-	-
8220016036108008210350015614	Otras obras de urbanización	-	778,865.32	778,865.32	-
8220016036108008210350016241	Productos minerales no metálicos	-	-	-	-
8220016036108008210350017241	Productos minerales no metálicos	-	-	-	-
8220016036108008210350018241	Productos minerales no metálicos	-	-	-	-

MUNICIPIO DE MADERO
BALANZA DE COMPROBACION DE LA CUENTA 10000-0160 A LA CUENTA 93000-1603
ACUMULADA AL MES DE DICIEMBRE DEL 2025
A NIVEL DE CUENTAS DE DETALLE

CUENTACONTABLE	DESCRIPCION	SALDO INICIAL	DEBE	HABER	SALDO FINAL
82200160361080082103500 1861405	Otras obras de urbanización	-	754,890.99	754,890.99	-
82200160361080082103500 1924101	Productos minerales no metálicos	-	-	-	-
82200160361080082103500 2161405	Otras obras de urbanización	-	-	-	-
82200160361080082103500 2261405	Otras obras de urbanización	-	-	-	-
82200160361080082103500 2361405	Otras obras de urbanización	-	-	-	-
82200160361080082103500 2461405	Otras obras de urbanización	-	-	-	-
82200160361080082103500 2561405	Otras obras de urbanización	-	586,000.00	586,000.00	-
82200160361080082103500 2661405	Otras obras de urbanización	-	1,693,790.50	1,693,790.50	-
82200160361080082103500 2761405	Otras obras de urbanización	-	1,551,800.50	1,551,800.50	-
82200160361080082103500 2861405	Otras obras de urbanización	-	-	-	-
82200160361080082103500 2961405	Otras obras de urbanización	-	2,265,000.00	2,265,000.00	-
82200160361080082103500 3061405	Otras obras de urbanización	-	2,050,000.00	2,050,000.00	-
82200160361080082103500 3261106	Proyectos para vivienda	-	-	-	-
82200160361080082103500 3361106	Proyectos para vivienda	-	-	-	-
82200160361080082103500 3461106	Proyectos para vivienda	-	333,500.63	333,500.63	-
82200160361080082103500 3561106	Proyectos para vivienda	-	148,500.14	148,500.14	-
82200160361080082103500 3624101	Productos minerales no metálicos	-	-	-	-
82200160361080082103500 3661302	Obras para la generación y suministro de energía eléctrica	-	473,500.01	473,500.01	-
82200160361080082103500 3712201	Sueldos base al personal eventual	-	26,400.00	26,400.00	-
82200160361080082103500 3724101	Productos minerales no metálicos	-	-	-	-
82200160361080082103500 3724601	Material eléctrico y electrónico	-	16,819.15	16,819.15	-
82200160361080082103500 3724701	Artículos metálicos para la construcción	-	137,064.63	137,064.63	-
82200160361080082103500 3724801	Materiales complementarios	-	164,866.13	164,866.13	-
82200160361080082103500 3824101	Productos minerales no metálicos	-	-	-	-
82200160361080082103500 3924101	Productos minerales no metálicos	-	-	-	-
82200160361080082103500 4024101	Productos minerales no metálicos	-	-	-	-
82200160361080082103500 4124101	Productos minerales no metálicos	-	-	-	-
82200160361080082103500 4224101	Productos minerales no metálicos	-	-	-	-
82200160361080082103500 4324101	Productos minerales no metálicos	-	-	-	-
82200160361080082103500 4424101	Productos minerales no metálicos	-	-	-	-
82200160361080082103500 4561106	Proyectos para vivienda	-	2,898,002.47	2,898,002.47	-
82200160361080082103500 4612201	Sueldos base al personal eventual	-	54,000.00	54,000.00	-
82200160361080082103500 4624201	Cemento y productos de concreto	-	14,200.00	14,200.00	-
82200160361080082103500 4624801	Materiales complementarios	-	3,799.00	3,799.00	-
82200160361080082103500 4632602	Arrendamiento de maquinaria, equipo y herramienta destinados a la inversión	-	877,980.01	877,980.01	-
82200160361080082103500 4761405	Otras obras de urbanización	-	749,065.65	749,065.65	-
82200160361080082103500 4861405	Otras obras de urbanización	-	3,899,722.82	3,899,722.82	-
82200160361080082103500 4961301	Obras para la extracción, conducción y suministro de agua	-	1,566,380.60	1,566,380.60	-
82200160361080082103500 5061405	Otras obras de urbanización	-	1,661,515.50	1,661,515.50	-
82200160361080082103500 5161311	Tanques de almacenamiento de agua, cárcamos y similares	-	894,699.23	894,699.23	-
82200160361080082103500 5261405	Otras obras de urbanización	-	1,238,304.58	1,238,304.58	-
82200160361080082103500 5361405	Otras obras de urbanización	-	699,350.80	699,350.80	-
82200160361080082103500 5461306	Infraestructura para drenaje y alcantarillado residual	-	328,448.46	328,448.46	-
82200160361080082103500 5561403	Infraestructura para el suministro de energía eléctrica en obras de urbanizació	-	1,081,600.01	1,081,600.01	-
82200160361080082103500 5661405	Otras obras de urbanización	-	550,548.00	550,548.00	-
82200160361080082103500 5761405	Otras obras de urbanización	-	946,964.26	946,964.26	-
82200160361080082103500 5861405	Otras obras de urbanización	-	635,900.00	635,900.00	-
82200160361080082103500 5961405	Otras obras de urbanización	-	795,454.55	795,454.55	-
82200160361080082103500 6061405	Otras obras de urbanización	-	1,000,000.00	1,000,000.00	-
82200160361080082103500 6161405	Otras obras de urbanización	-	954,545.45	954,545.45	-
82200160361080082103500 6261405	Otras obras de urbanización	-	400,332.29	400,332.29	-
82200160361080082103500 6361302	Obras para la generación y suministro de energía eléctrica	-	385,000.00	385,000.00	-
82200160361080082103500 7733903	Otros servicios profesionales, científicos y técnicos integrales.	-	560,036.60	560,036.60	-
82200160361080082103500 7735501	Reparación, mantenimiento y conservación de equipo de transporte	-	72,554.00	72,554.00	-
82200160361080082103500 7851501	Bienes informáticos	-	499,465.19	499,465.19	-
82200160361080082103500 7961311	Tanques de almacenamiento de agua, cárcamos y similares	-	892,121.42	892,121.42	-
82200160361080082201500 2061405	Otras obras de urbanización	-	5,665,339.86	5,664,512.35	827.51
82200160361080082210500 1261405	Otras obras de urbanización	-	-	-	-
82200160361080082210500 2061405	Otras obras de urbanización	-	-	-	-
82200160361080082210500 3161106	Proyectos para vivienda	-	-	-	-
82200160361090001010900 113201	Prima vacacional	-	1,143.18	1,143.18	-
82200160361090001010900 113202	Aguinaldo o gratificación de fin de año	-	-	-	-
82200160361090001010900 126104	Combustibles, lubricantes, aditivos para vehículos terrestres, aéreos, marítimc	-	-	-	-
82200160361090001010900 135501	Reparación, mantenimiento y conservación de equipo de transporte	-	-	-	-
82200160361090001010900 444110	Otras ayudas	-	918,750.00	918,750.00	-
82200160361090001010900 744110	Otras ayudas	-	-	-	-
82200160361090008110900 111301	Sueldos Base	-	718,798.52	718,798.52	-
82200160361090008110900 112201	Sueldos base al personal eventual	-	-	-	-
82200160361090008110900 113201	Prima vacacional	-	13,046.12	13,046.12	-
82200160361090008110900 113202	Aguinaldo o gratificación de fin de año	-	89,869.49	89,869.49	-
82200160361090008110900 115202	Pago de liquidaciones	-	-	-	-
82200160361090008110900 121101	Materiales y útiles de oficina	-	-	-	-
82200160361090008110900 121201	Materiales y útiles de impresión y reproducción	-	-	-	-
82200160361090008110900 121401	Material y útiles para el procesamiento en equipos y bienes informáticos	-	41,950.00	41,950.00	-
82200160361090008110900 121601	Material de limpieza	-	28,000.00	28,000.00	-
82200160361090008110900 122104	Productos alimenticios para el personal en las instalaciones de las dependenci	-	59,175.05	59,175.05	-
82200160361090008110900 122301	Utensilios para el servicio de alimentación	-	3,870.00	3,870.00	-
82200160361090008110900 124201	Cemento y productos de concreto	-	-	-	-
82200160361090008110900 126103	Combustibles, lubricantes, aditivos para vehículos terrestres, aéreos, marítimc	-	30,062.87	32,532.21 -	2,469.34
82200160361090008110900 127201	Prendas de protección personal	-	-	-	-
82200160361090008110900 129601	Refacciones y accesorios menores de equipo de transporte	-	19,345.00	19,345.00	-
82200160361090008110900 132302	Arrendamiento de mobiliario	-	939.60	939.60	-
82200160361090008110900 133501	Estudios e investigación de carácter científico y para el desarrollo de la ciencia	-	-	-	-
82200160361090008110900 134701	Fletes y maniobras	-	-	-	-
82200160361090008110900 139901	Otros servicios	-	33,534.44	33,534.44	-
82200160361090008110900 344110	Otras ayudas	-	-	-	-
82200160361090008110900 444110	Otras ayudas	-	90,000.00	90,000.00	-
82200160361090008110900 544110	Otras ayudas	-	-	-	-
82200160361090008110900 644110	Otras ayudas	-	-	-	-
82200160361090008110900 744110	Otras ayudas	-	-	-	-
82200160361100001011000 113201	Prima vacacional	-	4,376.71	4,376.71	-
82200160361100001011000 113202	Aguinaldo o gratificación de fin de año	-	-	-	-
82200160361100001011000 126104	Combustibles, lubricantes, aditivos para vehículos terrestres, aéreos, marítimc	-	340.00	340.00	-
82200160361100001011000 129601	Refacciones y accesorios menores de equipo de transporte	-	1,350.00	1,350.00	-
82200160361100001011000 144108	Ayudas sociales a la población individual	-	117,900.00	117,900.00	-

MUNICIPIO DE MADERO
BALANZA DE COMPROBACION DE LA CUENTA 10000-0160 A LA CUENTA 93000-1603
ACUMULADA AL MES DE DICIEMBRE DEL 2025
A NIVEL DE CUENTAS DE DETALLE

CUENTACONTABLE	DESCRIPCION	SALDO INICIAL	DEBE	HABER	SALDO FINAL
82200160361100008111000111301	Sueldos Base	-	2,766,114.16	2,766,114.16	-
82200160361100008111000112201	Sueldos base al personal eventual	-	31,866.24	31,866.24	-
82200160361100008111000113201	Prima vacacional	-	52,773.50	52,773.50	-
82200160361100008111000113202	Aguinaldo o gratificación de fin de año	-	355,702.81	355,702.81	-
82200160361100008111000115201	Indemnizaciones por accidentes de trabajo	-	-	-	-
82200160361100008111000115202	Pago de liquidaciones	-	-	-	-
82200160361100008111000121101	Materiales y útiles de oficina	-	19,495.95	19,495.95	-
82200160361100008111000121201	Materiales y útiles de impresión y reproducción	-	13,130.75	13,130.75	-
82200160361100008111000121601	Material de limpieza	-	93,877.88	93,877.88	-
82200160361100008111000122104	Productos alimenticios para el personal en las instalaciones de las dependenci	-	176,351.01	176,351.01	-
82200160361100008111000122301	Utensilios para el servicio de alimentación	-	1,998.00	1,998.00	-
82200160361100008111000125301	Medicinas y productos farmacéuticos	-	-	-	-
82200160361100008111000125401	Materiales, accesorios y suministros médicos	-	13,108.97	13,108.97	-
82200160361100008111000126103	Combustibles, lubricantes, aditivos para vehículos terrestres, aéreos, marítimc	-	191,347.70	200,267.53	- 8,919.83
82200160361100008111000127101	Vestuario y uniformes	-	7,838.42	7,838.42	-
82200160361100008111000129101	Herramientas menores	-	12,166.02	12,166.02	-
82200160361100008111000129601	Refacciones y accesorios menores de equipo de transporte	-	32,095.04	32,095.04	-
82200160361100008111000131201	Servicio de gas	-	8,773.84	8,773.84	-
82200160361100008111000135501	Reparación, mantenimiento y conservación de equipo de transporte	-	-	-	-
82200160361100008111000137401	Autotransportes	-	9,860.00	9,860.00	-
82200160361100008111000137501	Viáticos nacionales	-	3,288.79	3,288.79	-
82200160361100008111000138201	Gastos de orden social	-	51,973.16	51,973.16	-
82200160361100008111000139901	Otros servicios	-	13,257.58	13,257.58	-
82200160361100008111000144102	Gastos por servicios de traslado de persona	-	-	-	-
82200160361100008111000144108	Ayudas sociales a la población individual	-	336,918.04	336,918.04	-
82200160361100008111000144110	Otras ayudas	-	743,476.90	743,476.90	-
82200160361100008111000153101	Equipo médico y de laboratorio	-	-	-	-
82200160361100008111000154104	Vehículos y equipos destinados a servicios administrativos	-	-	-	-
82200160361110001011100113202	Aguinaldo o gratificación de fin de año	-	-	-	-
82200160361110008111100111301	Sueldos Base	-	406,214.62	406,214.62	-
82200160361110008111100113201	Prima vacacional	-	6,561.93	6,561.93	-
82200160361110008111100113202	Aguinaldo o gratificación de fin de año	-	38,230.14	38,230.14	-
82200160361110008111100121101	Materiales y útiles de oficina	-	33,307.66	33,307.66	-
82200160361110008111100121201	Materiales y útiles de impresión y reproducción	-	-	-	-
82200160361110008111100122104	Productos alimenticios para el personal en las instalaciones de las dependenci	-	21,291.01	21,291.01	-
82200160361110008111100122301	Utensilios para el servicio de alimentación	-	-	-	-
82200160361110008111100126103	Combustibles, lubricantes, aditivos para vehículos terrestres, aéreos, marítimc	-	1,800.00	1,800.00	-
82200160361110008111100129601	Refacciones y accesorios menores de equipo de transporte	-	-	-	-
82200160361110008111100133304	Otros servicios profesionales, científicos y técnicos	-	-	-	-
82200160361110008111100137501	Viáticos nacionales	-	-	-	-
82200160361110008111100139901	Otros servicios	-	-	-	-
82200160361110083211100224601	Material eléctrico y electrónico	-	7,742.84	8,200.00	- 457.16
82200160361110083211100232901	Otros arrendamientos	-	77,257.52	77,257.52	-
82200160361110083211100233903	Otros servicios profesionales, científicos y técnicos integrales.	-	15,000.00	15,000.00	-
82200160361120001011200111301	Sueldos Base	-	-	-	-
82200160361120001011200113202	Aguinaldo o gratificación de fin de año	-	-	-	-
82200160361120008111200134401	Seguro de responsabilidad patrimonial del ente público	-	28,787.63	28,787.63	-
82200160361120008111200339901	Otros servicios	-	-	-	-
82200160361120008111200341102	Aportaciones municipales para el fortalecimiento del desarrollo institucional	-	-	-	-
82200160361120082104120011301	Sueldos Base	-	6,803,278.19	6,803,278.19	-
82200160361120082104120011221	Sueldos base al personal eventual	-	-	-	-
82200160361120082104120011321	Prima vacacional	-	131,886.79	131,886.79	-
82200160361120082104120011322	Aguinaldo o gratificación de fin de año	-	797,149.68	797,149.68	-
82200160361120082104120011331	Remuneraciones por horas extraordinarias	-	-	-	-
82200160361120082104120011522	Pago de liquidaciones	-	23,495.92	23,495.92	-
82200160361120082104120012101	Materiales y útiles de oficina	-	262,740.61	262,740.61	-
82200160361120082104120012201	Materiales y útiles de impresión y reproducción	-	57,681.00	57,681.00	-
82200160361120082104120012601	Material de limpieza	-	184,137.93	184,137.93	-
82200160361120082104120012204	Productos alimenticios para el personal en las instalaciones de las dependenci	-	708,353.51	708,353.51	-
82200160361120082104120012301	Utensilios para el servicio de alimentación	-	-	-	-
82200160361120082104120012401	Cemento y productos de concreto	-	-	-	-
82200160361120082104120012401	Materiales complementarios	-	-	-	-
82200160361120082104120012501	Fertilizantes, pesticida y otros agroquímicos	-	-	-	-
82200160361120082104120012501	Medicinas y productos farmacéuticos	-	1,914.50	1,914.50	-
82200160361120082104120012603	Combustibles, lubricantes, aditivos para vehículos terrestres, aéreos, marítimc	-	574,662.86	1,620,336.92	- 1,045,674.06
82200160361120082104120012701	Vestuario y uniformes	-	364,917.80	364,917.80	-
82200160361120082104120012701	Prendas de protección personal	-	144,146.96	144,146.96	-
82200160361120082104120012701	Blancos y otros productos textiles, excepto prendas de vestir	-	-	-	-
82200160361120082104120012801	Materiales de seguridad	-	-	-	-
82200160361120082104120012801	Prendas de protección para seguridad pública	-	8,004.00	8,004.00	-
82200160361120082104120012901	Herramientas menores	-	33,001.30	33,001.30	-
82200160361120082104120012901	Refacciones y accesorios menores de equipo de transporte	-	1,251,251.49	1,251,251.49	-
82200160361120082104120013101	Servicio de gas	-	7,203.24	7,203.24	-
82200160361120082104120013401	Servicio telefónico convencional	-	4,429.00	4,429.00	-
82200160361120082104120013101	Servicio de radio localización	-	-	-	-
82200160361120082104120013701	Servicios de conducción de señales analógicas y digitales	-	7,430.92	7,430.92	-
82200160361120082104120013202	Arrendamiento de mobiliario	-	587.25	587.25	-
82200160361120082104120013301	Servicios de informática	-	2,900.00	2,900.00	-
82200160361120082104120013401	Servicios de capacitación a servidores públicos	-	55,207.83	55,207.83	-
82200160361120082104120013401	Fletes y maniobras	-	19,720.00	19,720.00	-
82200160361120082104120013510	Mantenimiento y conservación de inmuebles para la prestación de servicios ac	-	146,724.23	146,724.23	-
82200160361120082104120013530	Instalación, reparación y mantenimiento de equipo de cómputo y tecnología d	-	35,960.00	35,960.00	-
82200160361120082104120013550	Reparación, mantenimiento y conservación de equipo de transporte	-	514,203.41	514,203.41	-
82200160361120082104120013580	Servicios de lavandería, limpieza e higiene	-	34,220.00	34,220.00	-
82200160361120082104120013750	Viáticos nacionales	-	-	-	-
82200160361120082104120013910	Funerales y pagas de defunción	-	10,440.00	10,440.00	-
82200160361120082104120013920	Derechos de explotación, uso o aprovechamiento de aguas nacionales	-	299,809.00	299,809.00	-
82200160361120082104120013980	Impuesto sobre nóminas y similares	-	-	-	-
82200160361120082104120013990	Otros servicios	-	199,132.70	199,132.70	-
82200160361120082104120015110	Mobiliario	-	19,836.00	19,836.00	-
82200160361120082104120015150	Bienes informáticos	-	12,989.68	12,989.68	-
82200160361120082104120015190	Equipos de administración	-	-	-	-
82200160361120082104120015230	Cámaras fotográficas y de video	-	-	-	-
82200160361120082104120015490	Otras equipos de transporte	-	-	-	-
82200160361120082104120015640	Sistemas de aire acondicionado, calefacción y de refrigeración industrial y com	-	-	-	-

MUNICIPIO DE MADERO
BALANZA DE COMPROBACION DE LA CUENTA 10000-0160 A LA CUENTA 93000-1603
ACUMULADA AL MES DE DICIEMBRE DEL 2025
A NIVEL DE CUENTAS DE DETALLE

CUENTACONTABLE	DESCRIPCION	SALDO INICIAL	DEBE	HABER	SALDO FINAL
82200160361120082104120056501	Equipos y aparatos de comunicaciones y telecomunicaciones	-	-	-	-
82200160361120082104120056902	Otros bienes muebles	-	-	-	-
82200160361120082104120039901	Otros servicios	-	-	-	-
82200160361130001011300111301	Sueldos Base	-	-	-	-
82200160361130001011300113202	Aguinaldo o gratificación de fin de año	-	-	-	-
82200160361130001011300113301	Remuneraciones por horas extraordinarias	-	-	-	-
82200160361130082104130011301	Sueldos Base	-	1,450,382.82	1,450,382.82	-
82200160361130082104130011201	Prima vacacional	-	25,180.98	25,180.98	-
82200160361130082104130011302	Aguinaldo o gratificación de fin de año	-	153,030.46	153,030.46	-
82200160361130082104130011301	Remuneraciones por horas extraordinarias	-	-	-	-
82200160361130082104130011502	Pago de liquidaciones	-	37,000.00	37,000.00	-
82200160361130082104130012101	Materiales y útiles de oficina	-	139,323.21	139,323.21	-
82200160361130082104130012201	Materiales y útiles de impresión y reproducción	-	39,218.14	39,218.14	-
82200160361130082104130012601	Material de limpieza	-	236,734.85	236,734.85	-
82200160361130082104130012204	Productos alimenticios para el personal en las instalaciones de las dependenci	-	233,141.47	233,141.47	-
82200160361130082104130012401	Material eléctrico y electrónico	-	40,106.05	40,106.05	-
82200160361130082104130012501	Medicinas y productos farmacéuticos	-	932,348.38	932,348.38	-
82200160361130082104130012401	Materiales, accesorios y suministros médicos	-	86,375.10	86,375.10	-
82200160361130082104130012603	Combustibles, lubricantes, aditivos para vehículos terrestres, aéreos, maritimc	-	371,747.36	379,107.59	- 7,360.23
82200160361130082104130012701	Vestuario y uniformes	-	83,680.92	83,680.92	-
82200160361130082104130012701	Prendas de protección personal	-	-	-	-
82200160361130082104130012901	Herramientas menores	-	85,020.44	85,020.44	-
82200160361130082104130012901	Refacciones y accesorios menores de equipo de transporte	-	241,900.85	241,900.85	-
82200160361130082104130013401	Servicio telefónico convencional	-	6,111.99	6,111.99	-
82200160361130082104130013701	Servicios de conducción de señales analógicas y digitales	-	1,597.00	1,597.00	-
82200160361130082104130013401	Servicios de capacitación a servidores públicos	-	78,594.40	78,594.40	-
82200160361130082104130013501	Mantenimiento y conservación de inmuebles para la prestación de servicios ac	-	-	-	-
82200160361130082104130013501	Reparación, mantenimiento y conservación de equipo de transporte	-	227,273.51	227,273.51	-
82200160361130082104130013901	Otros servicios	-	21,195.00	21,195.00	-
82200160361130082104130015101	Mobiliario	-	-	-	-
82200160361130082104130015201	Muebles excepto de oficina y estantería	-	5,851.45	5,851.45	-
82200160361130082104130015640	Sistemas de aire acondicionado, calefacción y de refrigeración industrial y com	-	9,943.95	9,943.95	-
82200160361130082104130015670	Herramientas y maquinas herramientas	-	12,700.00	12,700.00	-
82200160361140001011400113202	Aguinaldo o gratificación de fin de año	-	-	-	-
82200160361140001011400121201	Materiales y útiles de impresión y reproducción	-	38,001.60	38,001.60	-
82200160361140001011400126104	Combustibles, lubricantes, aditivos para vehículos terrestres, aéreos, maritimc	-	-	-	-
82200160361140001011400136101	Difusión de mensajes sobre programas y actividades gubernamentales	-	-	-	-
82200160361140001011400156501	Equipos y aparatos de comunicaciones y telecomunicaciones	-	27,840.00	27,840.00	-
82200160361140008111400111301	Sueldos Base	-	669,404.72	669,404.72	-
82200160361140008111400113201	Prima vacacional	-	13,205.97	13,205.97	-
82200160361140008111400113202	Aguinaldo o gratificación de fin de año	-	83,161.20	83,161.20	-
82200160361140008111400121101	Materiales y útiles de oficina	-	-	-	-
82200160361140008111400121201	Materiales y útiles de impresión y reproducción	-	14,661.72	14,661.72	-
82200160361140008111400122104	Productos alimenticios para el personal en las instalaciones de las dependenci	-	658.24	658.24	-
82200160361140008111400126103	Combustibles, lubricantes, aditivos para vehículos terrestres, aéreos, maritimc	-	-	-	-
82200160361140008111400127101	Vestuario y uniformes	-	-	-	-
82200160361140008111400131601	Servicio de radio localización	-	-	-	-
82200160361140008111400135301	Instalación, reparación y mantenimiento de equipo de cómputo y tecnología d	-	16,910.34	16,910.34	-
82200160361140008111400136101	Difusión de mensajes sobre programas y actividades gubernamentales	-	11,605.80	11,605.80	-
82200160361140008111400137501	Viáticos nacionales	-	-	-	-
82200160361140008111400139901	Otros servicios	-	19,857.90	19,857.90	-
82200160361140008111400151501	Bienes informáticos	-	1,516.34	1,516.34	-
82200160361140008111400152101	Equipos y aparatos audiovisuales	-	-	-	-
82200160361150001011500144103	Premios, estímulos, recompensas, becas y seguros	-	-	-	-
82200160361150008111500111301	Sueldos Base	-	199,549.30	199,549.30	-
82200160361150008111500113201	Prima vacacional	-	3,910.99	3,910.99	-
82200160361150008111500113202	Aguinaldo o gratificación de fin de año	-	23,689.90	23,689.90	-
82200160361150008111500115202	Pago de liquidaciones	-	-	-	-
82200160361150008111500121101	Materiales y útiles de oficina	-	3,420.97	3,420.97	-
82200160361150008111500122104	Productos alimenticios para el personal en las instalaciones de las dependenci	-	33,025.50	33,025.50	-
82200160361150008111500124601	Material eléctrico y electrónico	-	-	-	-
82200160361150008111500126103	Combustibles, lubricantes, aditivos para vehículos terrestres, aéreos, maritimc	-	19,629.89	19,629.89	-
82200160361150008111500129101	Herramientas menores	-	980.00	980.00	-
82200160361150008111500135102	Mantenimiento y conservación de inmuebles para la prestación de servicios pc	-	18,315.00	18,315.00	-
82200160361150008111500136101	Difusión de mensajes sobre programas y actividades gubernamentales	-	-	-	-
82200160361150008111500137501	Viáticos nacionales	-	555.00	555.00	-
82200160361150008111500139901	Otros servicios	-	5,797.00	5,797.00	-
82200160361150008111500144103	Premios, estímulos, recompensas, becas y seguros	-	223,925.70	223,925.70	-
82200160361160001011600144110	Otras ayudas	-	-	-	-
82200160361160001011600225201	Fertilizantes, pesticida y otros agroquímicos	-	4,445,430.00	4,445,430.00	-
82200160361160001011600313202	Aguinaldo o gratificación de fin de año	-	-	-	-
82200160361160001011600322104	Productos alimenticios para el personal en las instalaciones de las dependenci	-	39,423.97	39,423.97	-
82200160361160001011600325201	Fertilizantes, pesticida y otros agroquímicos	-	2,915.36	2,915.36	-
82200160361160001011600326104	Combustibles, lubricantes, aditivos para vehículos terrestres, aéreos, maritimc	-	-	-	-
82200160361160001011600329601	Refacciones y accesorios menores de equipo de transporte	-	28,655.00	28,655.00	-
82200160361160001011600339901	Otros servicios	-	-	-	-
82200160361160001011600444110	Otras ayudas	-	-	-	-
82200160361160008111600144110	Otras ayudas	-	-	-	-
82200160361160008111600234701	Fletes y maniobras	-	-	-	-
82200160361160008111600244110	Otras ayudas	-	-	-	-
82200160361160008111600311301	Sueldos Base	-	564,614.10	564,614.10	-
82200160361160008111600313201	Prima vacacional	-	11,343.86	11,343.86	-
82200160361160008111600313202	Aguinaldo o gratificación de fin de año	-	69,640.39	69,640.39	-
82200160361160008111600321101	Materiales y útiles de oficina	-	82,864.75	82,864.75	-
82200160361160008111600321201	Materiales y útiles de impresión y reproducción	-	8,423.42	8,423.42	-
82200160361160008111600321601	Material de limpieza	-	1,942.94	1,942.94	-
82200160361160008111600322104	Productos alimenticios para el personal en las instalaciones de las dependenci	-	98,765.67	98,765.67	-
82200160361160008111600326103	Combustibles, lubricantes, aditivos para vehículos terrestres, aéreos, maritimc	-	114,780.92	118,499.37	- 3,718.45
82200160361160008111600329601	Refacciones y accesorios menores de equipo de transporte	-	55,045.46	55,045.46	-
82200160361160008111600329801	Refacciones y accesorios menores de maquinaria y otros equipos	-	-	-	-
82200160361160008111600334701	Fletes y maniobras	-	-	-	-
82200160361160008111600335501	Reparación, mantenimiento y conservación de equipo de transporte	-	1,682.00	1,682.00	-
82200160361160008111600337501	Viáticos nacionales	-	-	-	-
82200160361160008111600339901	Otros servicios	-	995.00	995.00	-
82200160361160008111600444110	Otras ayudas	-	-	-	-

MUNICIPIO DE MADERO
BALANZA DE COMPROBACION DE LA CUENTA 10000-0160 A LA CUENTA 93000-1603
ACUMULADA AL MES DE DICIEMBRE DEL 2025
A NIVEL DE CUENTAS DE DETALLE

CUENTACONTABLE	DESCRIPCION	SALDO INICIAL	DEBE	HABER	SALDO FINAL
82200160361160008111600544110	Otras ayudas	-	390,000.00	390,000.00	-
82200160361160083203160054411O	Otras ayudas	-	-	-	-
82200160361160083204160034411O	Otras ayudas	-	-	135,000.00	- 135,000.00
82200160361160083209160034411O	Otras ayudas	-	-	-	-
82200160361170001011700113202	Aguinaldo o gratificación de fin de año	-	-	-	-
82200160361170001011700121601	Material de limpieza	-	390.99	390.99	-
82200160361170001011700122104	Productos alimenticios para el personal en las instalaciones de las dependenci	-	41,480.00	41,480.00	-
82200160361170008111700111301	Sueldos Base	-	299,584.92	299,584.92	-
82200160361170008111700113201	Prima vacacional	-	6,229.23	6,229.23	-
82200160361170008111700113202	Aguinaldo o gratificación de fin de año	-	37,892.28	37,892.28	-
82200160361170008111700121101	Materiales y útiles de oficina	-	7,056.29	7,056.29	-
82200160361170008111700122104	Productos alimenticios para el personal en las instalaciones de las dependenci	-	2,680.19	2,680.19	-
82200160361170008111700124601	Material eléctrico y electrónico	-	-	-	-
82200160361170008111700124801	Materiales complementarios	-	1,259.00	1,259.00	-
82200160361170008111700125301	Medicinas y productos farmacéuticos	-	-	-	-
82200160361170008111700126103	Combustibles, lubricantes, aditivos para vehículos terrestres, aéreos, marítimc	-	16,829.23	19,829.23	- 3,000.00
82200160361170008111700127101	Vestuario y uniformes	-	-	-	-
82200160361170008111700127401	Productos textiles	-	3,197.02	3,197.02	-
82200160361170008111700133301	Servicios de informática	-	1,949.00	1,949.00	-
82200160361170008111700137501	Viáticos nacionales	-	840.00	840.00	-
82200160361170008111700139901	Otros servicios	-	-	-	-
82200160361180001011800113201	Prima vacacional	-	1,482.33	1,482.33	-
82200160361180001011800121201	Materiales y útiles de impresión y reproducción	-	2,668.00	2,668.00	-
82200160361180008111800111301	Sueldos Base	-	336,871.55	336,871.55	-
82200160361180008111800113201	Prima vacacional	-	5,425.45	5,425.45	-
82200160361180008111800113202	Aguinaldo o gratificación de fin de año	-	41,551.66	41,551.66	-
82200160361180008111800121101	Materiales y útiles de oficina	-	70,018.37	70,018.37	-
82200160361180008111800121201	Materiales y útiles de impresión y reproducción	-	709.65	709.65	-
82200160361180008111800121601	Material de limpieza	-	809.99	809.99	-
82200160361180008111800122104	Productos alimenticios para el personal en las instalaciones de las dependenci	-	91,419.92	91,419.92	-
82200160361180008111800125301	Medicinas y productos farmacéuticos	-	1,000.00	1,000.00	-
82200160361180008111800126103	Combustibles, lubricantes, aditivos para vehículos terrestres, aéreos, marítimc	-	9,510.34	10,509.94	- 999.60
82200160361180008111800131701	Servicios de conducción de señales analógicas y digitales	-	1,559.26	1,559.26	-
82200160361180008111800132201	Arrendamiento de edificios y locales	-	-	-	-
82200160361180008111800132302	Arrendamiento de mobiliario	-	4,223.23	4,223.23	-
82200160361180008111800133304	Otros servicios profesionales, científicos y técnicos	-	-	-	-
82200160361180008111800136101	Difusión de mensajes sobre programas y actividades gubernamentales	-	7,861.32	7,861.32	-
82200160361180008111800138201	Gastos de orden social	-	-	-	-
82200160361180008111800139901	Otros servicios	-	19,031.12	19,031.12	-
82200160361180008111800151501	Bienes informáticos	-	1,516.34	1,516.34	-
82200160361180083105180022120I	Materiales y útiles de impresión y reproducción	-	-	-	-
82200160361180083105180022140I	Material y útiles para el procesamiento en equipos y bienes informáticos	-	-	-	-
82200160361180083105180022210I	Productos alimenticios para el personal en las instalaciones de las dependenci	-	-	-	-
82200160361180083105180022610I	Combustibles, lubricantes, aditivos para vehículos terrestres, aéreos, marítimc	-	-	-	-
82200160361180083105180023390I	Otros servicios profesionales, científicos y técnicos integrales.	-	-	-	-
82200160361190001011900126104	Combustibles, lubricantes, aditivos para vehículos terrestres, aéreos, marítimc	-	-	-	-
82200160361190001011900137102	Pasajes aéreos internacionales	-	-	-	-
82200160361190001011900137401	Autotransportes	-	-	-	-
82200160361190008111900111301	Sueldos Base	-	323,645.76	323,645.76	-
82200160361190008111900112201	Sueldos base al personal eventual	-	11,392.54	11,392.54	-
82200160361190008111900113201	Prima vacacional	-	6,834.31	6,834.31	-
82200160361190008111900113202	Aguinaldo o gratificación de fin de año	-	41,325.33	41,325.33	-
82200160361190008111900121101	Materiales y útiles de oficina	-	11,016.99	11,016.99	-
82200160361190008111900121201	Materiales y útiles de impresión y reproducción	-	946.20	946.20	-
82200160361190008111900122104	Productos alimenticios para el personal en las instalaciones de las dependenci	-	1,305.16	1,305.16	-
82200160361190008111900126104	Combustibles, lubricantes, aditivos para vehículos terrestres, aéreos, marítimc	-	10,077.25	10,077.25	-
82200160361190008111900127101	Vestuario y uniformes	-	-	-	-
82200160361190008111900129601	Refacciones y accesorios menores de equipo de transporte	-	6,380.00	6,380.00	-
82200160361190008111900137102	Pasajes aéreos internacionales	-	-	-	-
82200160361190008111900137201	Pasajes terrestres nacionales	-	-	-	-
82200160361190008111900137401	Autotransportes	-	25,000.00	25,000.00	-
82200160361190008111900137501	Viáticos nacionales	-	3,750.00	3,750.00	-
82200160361190008111900137601	Viáticos en el extranjero	-	-	-	-
82200160361190008111900139901	Otros servicios	-	-	-	-
82200160361190008111900151501	Bienes informáticos	-	-	-	-
82200160361200001012000113201	Prima vacacional	-	14,185.63	14,185.63	-
82200160361200001012000124101	Productos minerales no metálicos	-	9,048.00	9,048.00	-
82200160361200001012000126104	Combustibles, lubricantes, aditivos para vehículos terrestres, aéreos, marítimc	-	-	-	-
82200160361200001012000129601	Refacciones y accesorios menores de equipo de transporte	-	158,723.01	158,723.01	-
82200160361200001012000129801	Refacciones y accesorios menores de maquinaria y otros equipos	-	55,435.21	55,435.21	-
82200160361200001012000132602	Arrendamiento de maquinaria, equipo y herramienta destinados a la inversión	-	-	-	-
82200160361200001012000154201	Carrocerías y remolques	-	-	-	-
82200160361200001012000156301	Maquinaria y equipo de construcción	-	-	-	-
82200160361200008112000111301	Sueldos Base	-	2,548,740.09	2,548,740.09	-
82200160361200008112000113201	Prima vacacional	-	39,346.46	39,346.46	-
82200160361200008112000113202	Aguinaldo o gratificación de fin de año	-	318,672.61	318,672.61	-
82200160361200008112000115202	Pago de liquidaciones	-	-	-	-
82200160361200008112000121101	Materiales y útiles de oficina	-	17,040.09	17,040.09	-
82200160361200008112000121201	Materiales y útiles de impresión y reproducción	-	-	-	-
82200160361200008112000122103	Productos alimenticios para el personal que realiza labores en campo o de sup	-	7,554.59	7,554.59	-
82200160361200008112000124101	Productos minerales no metálicos	-	297,281.88	297,281.88	-
82200160361200008112000124201	Cemento y productos de concreto	-	-	-	-
82200160361200008112000124601	Material eléctrico y electrónico	-	-	-	-
82200160361200008112000125301	Medicinas y productos farmacéuticos	-	1,814.99	1,814.99	-
82200160361200008112000126105	Combustibles, lubricantes y aditivos para maquinaria y equipo de producción	-	4,123,862.94	4,435,030.98	- 311,168.04
82200160361200008112000129101	Herramientas menores	-	121,377.91	121,377.91	-
82200160361200008112000129601	Refacciones y accesorios menores de equipo de transporte	-	197,881.98	197,881.98	-
82200160361200008112000129801	Refacciones y accesorios menores de maquinaria y otros equipos	-	3,678,496.53	3,678,496.53	-
82200160361200008112000132601	Arrendamiento de maquinaria, equipo y herramienta de uso administrativo	-	41,644.00	41,644.00	-
82200160361200008112000132602	Arrendamiento de maquinaria, equipo y herramienta destinados a la inversión	-	-	-	-
82200160361200008112000134701	Fletes y maniobras	-	23,918.00	23,918.00	-
82200160361200008112000135501	Reparación, mantenimiento y conservación de equipo de transporte	-	119,936.00	119,936.00	-
82200160361200008112000135703	Instalación, reparación, mantenimiento y conservación de maquinaria y equip	-	318,018.39	318,018.39	-
82200160361200008112000139901	Otros servicios	-	33,625.07	33,625.07	-
82200160361200008112000154103	Vehículos y equipos destinados a servicios públicos y la operación de programc	-	750,000.00	750,000.00	-

MUNICIPIO DE MADERO

BALANZA DE COMPROBACION DE LA CUENTA 10000-0160 A LA CUENTA 93000-1603

ACUMULADA AL MES DE DICIEMBRE DEL 2025

A NIVEL DE CUENTAS DE DETALLE

000541

CUENTACONTABLE	DESCRIPCION	SALDO INICIAL	DEBE	HABER	SALDO FINAL
82200160361200008112000154901	Otras equipos de transporte	-	43,999.00	43,999.00	-
82200160361200008112000156301	Maquinaria y equipo de construcción	-	-	-	-
82200160361200008112000156701	Herramientas y maquinas herramientas	-	-	-	-
82200160361210001012100113201	Prima vacacional	-	1,260.25	1,260.25	-
82200160361210001012100126104	Combustibles, lubricantes, aditivos para vehículos terrestres, aéreos, maritimc	-	-	-	-
82200160361210008112100111301	Sueldos Base	-	475,649.49	475,649.49	-
82200160361210008112100113201	Prima vacacional	-	6,365.89	6,365.89	-
82200160361210008112100113202	Aguinaldo o gratificación de fin de año	-	36,881.72	36,881.72	-
82200160361210008112100115202	Pago de liquidaciones	-	-	-	-
82200160361210008112100121101	Materiales y útiles de oficina	-	-	-	-
82200160361210008112100121201	Materiales y útiles de impresión y reproducción	-	-	-	-
82200160361210008112100121601	Material de limpieza	-	19,366.20	19,366.20	-
82200160361210008112100122104	Productos alimenticios para el personal en las instalaciones de las dependenci	-	55,728.55	55,728.55	-
82200160361210008112100124401	Madera y productos de madera	-	-	-	-
82200160361210008112100124601	Material eléctrico y electrónico	-	10,304.59	10,304.59	-
82200160361210008112100126103	Combustibles, lubricantes, aditivos para vehículos terrestres, aéreos, maritimc	-	29,650.73	29,650.73	-
82200160361210008112100129101	Herramientas menores	-	35,000.00	35,000.00	-
82200160361210008112100136101	Difusión de mensajes sobre programas y actividades gubernamentales	-	-	-	-
82200160361210008112100137501	Viáticos nacionales	-	-	-	-
82200160361210008112100139207	Otros derechos	-	-	-	-
82200160361210008112100139901	Otros servicios	-	89,523.75	89,523.75	-
82200160361210008112100432901	Otros arrendamientos	-	7,500.00	7,500.00	-
82200160361210008112100444110	Otras ayudas	-	194,316.00	194,316.00	-
82200160361210083101210052610 3	Combustibles, lubricantes, aditivos para vehículos terrestres, aéreos, maritimc	-	66,000.00	66,000.00	-
82200160361210083101210052720 1	Prendas de protección personal	-	78,650.38	78,650.38	-
82200160361210083101210052910 1	Herramientas menores	-	32,594.39	32,594.39	-
82200160361210083101210053250 2	Arrendamiento de vehículos terrestres, aéreos, marítimos, lacustres y fluviales	-	48,000.00	48,000.00	-
82200160361210083101210053290 1	Otros arrendamientos	-	-	-	-
82200160361210083101210054410 1	Ayudas sociales para actividades culturales	-	750,464.42	750,464.42	-
82200160361210083101210055650 1	Equipos y aparatos de comunicaciones y telecomunicaciones	-	19,500.00	19,500.00	-
82200160361210083101210055670 1	Herramientas y maquinas herramientas	-	24,805.93	24,805.93	-
82200160361210083102210062610 4	Combustibles, lubricantes, aditivos para vehículos terrestres, aéreos, maritimc	-	22,408.45	22,408.45	-
82200160361210083102210062710 1	Vestuario y uniformes	-	4,118.00	4,118.00	-
82200160361210083102210062720 1	Prendas de protección personal	-	19,209.00	19,209.00	-
82200160361210083102210062910 1	Herramientas menores	-	10,798.80	10,798.80	-
82200160361210083102210063250 2	Arrendamiento de vehículos terrestres, aéreos, marítimos, lacustres y fluviales	-	20,000.00	20,000.00	-
82200160361210083102210063440 1	Seguro de responsabilidad patrimonial del ente público	-	20,000.00	20,000.00	-
82200160361210083102210064410 1	Ayudas sociales para actividades culturales	-	164,000.00	164,000.00	-
82200160361210083102210065150 1	Bienes informáticos	-	7,899.00	7,899.00	-
82200160361210083102210065670 1	Herramientas y maquinas herramientas	-	29,050.00	29,050.00	-
82200160361210083103210072610 3	Combustibles, lubricantes, aditivos para vehículos terrestres, aéreos, maritimc	-	10,000.00	10,000.00	-
82200160361210083103210072720 1	Prendas de protección personal	-	78,650.04	78,650.04	-
82200160361210083103210072910 1	Herramientas menores	-	32,900.04	32,900.04	-
82200160361210083103210073290 1	Otros arrendamientos	-	64,000.00	64,000.00	-
82200160361210083103210074410 1	Ayudas sociales para actividades culturales	-	253,150.00	253,150.00	-
82200160361210083114210022530 1	Medicinas y productos farmacéuticos	-	-	-	-
82200160361210083114210022610 4	Combustibles, lubricantes, aditivos para vehículos terrestres, aéreos, maritimc	-	-	-	-
82200160361210083114210022720 1	Prendas de protección personal	-	-	-	-
82200160361210083114210022910 1	Herramientas menores	-	-	-	-
82200160361210083114210023290 1	Otros arrendamientos	-	-	-	-
82200160361210083114210024410 1	Ayudas sociales para actividades culturales	-	-	-	-
82200160361210083114210025190 1	Equipos de administración	-	-	-	-
82200160361210083202210042610 3	Combustibles, lubricantes, aditivos para vehículos terrestres, aéreos, maritimc	-	-	-	-
82200160361210083202210043290 1	Otros arrendamientos	-	20,460.00	20,460.00	-
82200160361210083202210044410	Otras ayudas	-	120,684.00	120,684.00	-
82200160361210083205210034411 0	Otras ayudas	-	330,000.00	330,000.00	-
82200160361210083209210034411 0	Otras ayudas	-	-	-	-
82200160361220001012200113201	Prima vacacional	-	1,770.78	1,770.78	-
82200160361220001012200113202	Aguinaldo o gratificación de fin de año	-	-	-	-
82200160361220001012200121101	Materiales y útiles de oficina	-	4,350.00	4,350.00	-
82200160361220001012200126103	Combustibles, lubricantes, aditivos para vehículos terrestres, aéreos, maritimc	-	-	-	-
82200160361220008112200111301	Sueldos Base	-	394,922.22	394,922.22	-
82200160361220008112200112201	Sueldos base al personal eventual	-	-	-	-
82200160361220008112200113201	Prima vacacional	-	6,271.78	6,271.78	-
82200160361220008112200113202	Aguinaldo o gratificación de fin de año	-	48,697.91	48,697.91	-
82200160361220008112200121101	Materiales y útiles de oficina	-	-	-	-
82200160361220008112200121201	Materiales y útiles de impresión y reproducción	-	2,418.60	2,418.60	-
82200160361220008112200125301	Medicinas y productos farmacéuticos	-	210.00	210.00	-
82200160361220008112200126103	Combustibles, lubricantes, aditivos para vehículos terrestres, aéreos, maritimc	-	29,317.95	31,787.00	- 2,469.05
82200160361220008112200136101	Difusión de mensajes sobre programas y actividades gubernamentales	-	-	-	-
82200160361220008112200137501	Viáticos nacionales	-	-	-	-
82200160361220008112200138201	Gastos de orden social	-	-	-	-
82200160361220008112200139901	Otros servicios	-	3,250.00	3,250.00	-
82300160361000000000000	MODIFICACIONES AL PRESUPUESTO DE EGRESOS APROBADO	-	-	960,516.05	- 960,516.05
82300160361010000101010042101	Transferencias otorgadas a entidades paraestatales para servicios personales	-	-	-	-
82300160361010000101010044101	Ayudas sociales para actividades culturales	-	-	151,573.00	151,573.00
82300160361010000101010044103	Premios, estímulos, recompensas, becas y seguros	-	-	-	-
82300160361010000101010044108	Ayudas sociales a la población individual	-	-	223,078.77	223,078.77
82300160361010000101010044301	Ayudas sociales a instituciones de enseñanza	-	-	88,009.28	88,009.28
82300160361010000101010213201	Prima vacacional	-	-	2,678.09	2,678.09
82300160361010000101010213202	Aguinaldo o gratificación de fin de año	-	-	247,938.29	- 247,938.29
82300160361010000101010213414	Compensaciones extraordinarias	-	-	-	-
82300160361010000101010221101	Materiales y útiles de oficina	-	-	122,832.53	122,832.53
82300160361010000101010221201	Materiales y útiles de impresión y reproducción	-	-	5,220.00	5,220.00
82300160361010000101010221601	Material de limpieza	-	-	23,601.55	23,601.55
82300160361010000101010222104	Productos alimenticios para el personal en las instalaciones de las dependenci	-	-	4,008.47	4,008.47
82300160361010000101010225301	Medicinas y productos farmacéuticos	-	-	-	-
82300160361010000101010226104	Combustibles, lubricantes, aditivos para vehículos terrestres, aéreos, maritimc	-	-	-	-
82300160361010000101010233301	Servicios de informática	-	-	-	-
82300160361010000101010233304	Otros servicios profesionales, científicos y técnicos	-	-	-	-
82300160361010000101010238201	Gastos de orden social	-	-	115,967.00	115,967.00
82300160361010000101010239901	Otros servicios	-	-	36,328.24	36,328.24
82300160361010000811010014140 1	Transferencias para gastos de operación del poder organismos autónomos pai	-	-	54,510.64	- 54,510.64
82300160361010000811010014140 2	Transferencias para gastos de operación del poder organismos autónomos pai	-	-	7,500.00	- 7,500.00
82300160361010000811010014140 3	Transferencias para gastos de operación del poder organismos autónomos pai	-	-	160,000.00	- 160,000.00

MUNICIPIO DE MADERO
BALANZA DE COMPROBACION DE LA CUENTA 10000-0160 A LA CUENTA 93000-1603
ACUMULADA AL MES DE DICIEMBRE DEL 2025
A NIVEL DE CUENTAS DE DETALLE

CUENTACONTABLE	DESCRIPCION	SALDO INICIAL	DEBE	HABER	SALDO FINAL
8230016036101000811010014210 1	Transferencias otorgadas a entidades paraestatales para servicios personales	-	-	90,000.00 -	90,000.00
8230016036101000811010014210 6	Transferencias otorgadas a entidades paraestatales para inversión pública	-	-	-	-
8230016036101000811010014410 1	Ayudas sociales para actividades culturales	-	-	5,213,584.38	5,213,584.38
8230016036101000811010014410 2	Gastos por servicios de traslado de persona	-	-	98,770.00 -	98,770.00
8230016036101000811010014410 3	Premios, estímulos, recompensas, becas y seguros	-	-	4,000.00	4,000.00
8230016036101000811010014410 8	Ayudas sociales a la población individual	-	-	2,030,544.38	2,030,544.38
8230016036101000811010014430 1	Ayudas sociales a instituciones de enseñanza	-	-	85,315.19	85,315.19
8230016036101000811010021130 1	Sueldos Base	-	-	158,288.62 -	158,288.62
8230016036101000811010021210 1	Honorarios asimilables a salarios	-	-	34,500.00	34,500.00
8230016036101000811010021320 1	Prima vacacional	-	-	5,944.72	5,944.72
8230016036101000811010021320 2	Aguinaldo o gratificación de fin de año	-	-	177,012.94	177,012.94
8230016036101000811010021341 4	Compensaciones extraordinarias	-	-	-	-
8230016036101000811010021520 2	Pago de liquidaciones	-	-	-	-
8230016036101000811010022110 1	Materiales y útiles de oficina	-	-	77,894.22	77,894.22
8230016036101000811010022120 1	Materiales y útiles de impresión y reproducción	-	-	19,356.84	19,356.84
8230016036101000811010022160 1	Material de limpieza	-	-	9,041.95	9,041.95
8230016036101000811010022210 4	Productos alimenticios para el personal en las instalaciones de las dependenci	-	-	113,987.79	113,987.79
8230016036101000811010022530 1	Medicinas y productos farmacéuticos	-	-	75,985.00 -	75,985.00
8230016036101000811010022610 4	Combustibles, lubricantes, aditivos para vehículos terrestres, aéreos, marítimc	-	-	726,773.29	726,773.29
8230016036101000811010022710 1	Vestuario y uniformes	-	-	13,177.32 -	13,177.32
8230016036101000811010022720 1	Prendas de protección personal	-	-	-	-
8230016036101000811010022910 1	Herramientas menores	-	-	54,239.00	54,239.00
8230016036101000811010022960 1	Refacciones y accesorios menores de equipo de transporte	-	-	64,063.00	64,063.00
8230016036101000811010023170 1	Servicios de conducción de señales analógicas y digitales	-	-	3,699.00	3,699.00
8230016036101000811010023230 3	Arrendamiento de fotocopiadoras	-	-	49,800.00 -	49,800.00
8230016036101000811010023330 1	Servicios de informática	-	-	50,000.00 -	50,000.00
8230016036101000811010023330 4	Otros servicios profesionales, científicos y técnicos	-	-	-	-
8230016036101000811010023530 1	Instalación, reparación y mantenimiento de equipo de cómputo y tecnología d	-	-	-	-
8230016036101000811010023550 1	Reparación, mantenimiento y conservación de equipo de transporte	-	-	27,854.00 -	27,854.00
8230016036101000811010023720 1	Pasajes terrestres nacionales	-	-	1,210.00	1,210.00
8230016036101000811010023750 1	Viáticos nacionales	-	-	46,000.00 -	46,000.00
8230016036101000811010023820 1	Gastos de orden social	-	-	310,377.29	310,377.29
8230016036101000811010023990 1	Otros servicios	-	-	41,311.00	41,311.00
8230016036101000811010024210 6	Transferencias otorgadas a entidades paraestatales para inversión pública	-	-	-	-
8230016036101000811010025110 1	Mobiliario	-	-	-	-
8230016036101000811010025150 1	Bienes informáticos	-	-	-	-
8230016036101000811010025410 4	Vehículos y equipos destinados a servicios administrativos	-	-	600,000.00 -	600,000.00
8230016036101000811010025810 2	Terrenos para atención a la población	-	-	-	-
8230016036101000812010014410 2	Gastos por servicios de traslado de persona	-	-	144,230.00 -	144,230.00
8230016036101000812010014410 8	Ayudas sociales a la población individual	-	-	132,993.00 -	132,993.00
8230016036101008320901001441 10	Otras ayudas	-	-	-	-
8230016036102000101020011320 1	Prima vacacional	-	-	4,333.49	4,333.49
8230016036102000101020011320 2	Aguinaldo o gratificación de fin de año	-	-	196,661.33 -	196,661.33
8230016036102000101020012110 1	Materiales y útiles de oficina	-	-	11,114.00	11,114.00
8230016036102000101020012610 4	Combustibles, lubricantes, aditivos para vehículos terrestres, aéreos, marítimc	-	-	-	-
8230016036102000811020011110 3	Dietas a funcionarios municipales	-	-	159,276.21	159,276.21
8230016036102000811020011130 1	Sueldos Base	-	-	66,382.44 -	66,382.44
8230016036102000811020011210 1	Honorarios asimilables a salarios	-	-	12,333.33	12,333.33
8230016036102000811020011220 1	Sueldos base al personal eventual	-	-	31,498.35	31,498.35
8230016036102000811020011320 1	Prima vacacional	-	-	5,318.07	5,318.07
8230016036102000811020011320 2	Aguinaldo o gratificación de fin de año	-	-	192,489.05	192,489.05
8230016036102000811020012110 1	Materiales y útiles de oficina	-	-	41,430.75 -	41,430.75
8230016036102000811020012120 1	Materiales y útiles de impresión y reproducción	-	-	34,199.38 -	34,199.38
8230016036102000811020012160 1	Material de limpieza	-	-	30,000.00	30,000.00
8230016036102000811020012210 4	Productos alimenticios para el personal en las instalaciones de las dependenci	-	-	25,198.95 -	25,198.95
8230016036102000811020012530 1	Medicinas y productos farmacéuticos	-	-	22,000.00 -	22,000.00
8230016036102000811020012610 3	Combustibles, lubricantes, aditivos para vehículos terrestres, aéreos, marítimc	-	-	193,485.23 -	193,485.23
8230016036102000811020012960 1	Refacciones y accesorios menores de equipo de transporte	-	-	12,160.00	12,160.00
8230016036102000811020013330 1	Servicios de informática	-	-	-	-
8230016036102000811020013340 1	Servicios de capacitación a servidores públicos	-	-	26,229.60	26,229.60
8230016036102000811020013450 1	Seguros de bienes patrimoniales	-	-	16,500.00 -	16,500.00
8230016036102000811020013530 1	Instalación, reparación y mantenimiento de equipo de cómputo y tecnología d	-	-	435.00	435.00
8230016036102000811020013550 1	Reparación, mantenimiento y conservación de equipo de transporte	-	-	1,750.00 -	1,750.00
8230016036102000811020013750 1	Viáticos nacionales	-	-	1,000.00 -	1,000.00
8230016036102000811020013920 2	Valores de tránsito, placas, tarjetas y calcomanías	-	-	89,463.00 -	89,463.00
8230016036102000811020013990 1	Otros servicios	-	-	90,627.00 -	90,627.00
8230016036103000101030011320 1	Prima vacacional	-	-	1,834.08	1,834.08
8230016036103000101030011320 2	Aguinaldo o gratificación de fin de año	-	-	557,128.20 -	557,128.20
8230016036103000101030012210 4	Productos alimenticios para el personal en las instalaciones de las dependenci	-	-	1,155.15	1,155.15
8230016036103000101030012610 4	Combustibles, lubricantes, aditivos para vehículos terrestres, aéreos, marítimc	-	-	-	-
8230016036103000101030013820 1	Gastos de orden social	-	-	2,470.80	2,470.80
8230016036103000811030011110 3	Dietas a funcionarios municipales	-	-	85,862.78	85,862.78
8230016036103000811030011130 1	Sueldos Base	-	-	247,444.23 -	247,444.23
8230016036103000811030011220 1	Sueldos base al personal eventual	-	-	22,012.64	22,012.64
8230016036103000811030011320 1	Prima vacacional	-	-	27,307.91	27,307.91
8230016036103000811030011320 2	Aguinaldo o gratificación de fin de año	-	-	554,875.43	554,875.43
8230016036103000811030012110 1	Materiales y útiles de oficina	-	-	19,484.98 -	19,484.98
8230016036103000811030012120 1	Materiales y útiles de impresión y reproducción	-	-	22,382.57 -	22,382.57
8230016036103000811030012160 1	Material de limpieza	-	-	1,100.00	1,100.00
8230016036103000811030012210 4	Productos alimenticios para el personal en las instalaciones de las dependenci	-	-	8,567.92 -	8,567.92
8230016036103000811030012230 1	Utensilios para el servicio de alimentación	-	-	-	-
8230016036103000811030012480 1	Materiales complementarios	-	-	3,928.00	3,928.00
8230016036103000811030012530 1	Medicinas y productos farmacéuticos	-	-	26,000.00 -	26,000.00
8230016036103000811030012610 4	Combustibles, lubricantes, aditivos para vehículos terrestres, aéreos, marítimc	-	-	173,384.73 -	173,384.73
8230016036103000811030012710 1	Vestuario y uniformes	-	-	654.00	654.00
8230016036103000811030012940 1	Refacciones y accesorios para equipo de cómputo	-	-	26,000.00 -	26,000.00
8230016036103000811030012960 1	Refacciones y accesorios menores de equipo de transporte	-	-	4,532.00 -	4,532.00
8230016036103000811030013510 2	Mantenimiento y conservación de inmuebles para la prestación de servicios pu	-	-	3,014.00	3,014.00
8230016036103000811030013610 1	Difusión de mensajes sobre programas y actividades gubernamentales	-	-	9,600.00	9,600.00
8230016036103000811030013750 1	Viáticos nacionales	-	-	93,637.50 -	93,637.50
8230016036103000811030013990 1	Otros servicios	-	-	151,760.87 -	151,760.87
8230016036103000811030015150 1	Bienes informáticos	-	-	-	-
8230016036103000811030015410 4	Vehículos y equipos destinados a servicios administrativos	-	-	450,000.00	450,000.00
8230016036103000811030015690 2	Otros bienes muebles	-	-	14,411.69	14,411.69
8230016036104000101040011320 1	Prima vacacional	-	-	5,278.72	5,278.72

MUNICIPIO DE MADERO
BALANZA DE COMPROBACION DE LA CUENTA 10000-0160 A LA CUENTA 93000-1603
ACUMULADA AL MES DE DICIEMBRE DEL 2025
A NIVEL DE CUENTAS DE DETALLE

CUENTACONTABLE	DESCRIPCION	SALDO INICIAL	DEBE	HABER	SALDO FINAL
8230016036104000101040011320	Aguinaldo o gratificación de fin de año	-	-	150,771.50	- 150,771.50
8230016036104000101040012120	Materiales y útiles de impresión y reproducción	-	-	69,009.20	69,009.20
8230016036104000101040012160	Material de limpieza	-	-	38,400.00	38,400.00
8230016036104000101040012210	Productos alimenticios para el personal en las instalaciones de las dependenci	-	-	58,901.00	58,901.00
8230016036104000101040012610	Combustibles, lubricantes, aditivos para vehículos terrestres, aéreos, maritimc	-	-	-	-
8230016036104000101040013340	Servicios de capacitación a servidores públicos	-	-	30,775.96	30,775.96
8230016036104000101040023820	Gastos de orden social	-	-	-	-
8230016036104000811040011130	Sueldos Base	-	-	21,258.79	- 21,258.79
8230016036104000811040011210	Honorarios asimilables a salarios	-	-	38,167.20	- 38,167.20
8230016036104000811040011220	Sueldos base al personal eventual	-	-	15,303.74	15,303.74
8230016036104000811040011320	Prima vacacional	-	-	2,817.05	2,817.05
8230016036104000811040011320	Aguinaldo o gratificación de fin de año	-	-	150,160.96	150,160.96
8230016036104000811040011330	Remuneraciones por horas extraordinarias	-	-	-	-
8230016036104000811040012110	Materiales y útiles de oficina	-	-	30,362.54	30,362.54
8230016036104000811040012120	Materiales y útiles de impresión y reproducción	-	-	6,216.89	- 6,216.89
8230016036104000811040012160	Material de limpieza	-	-	5,142.43	5,142.43
8230016036104000811040012210	Productos alimenticios para el personal en las instalaciones de las dependenci	-	-	34,557.36	- 34,557.36
8230016036104000811040012230	Utensilios para el servicio de alimentación	-	-	5,500.00	- 5,500.00
8230016036104000811040012530	Medicinas y productos farmacéuticos	-	-	1,200.00	1,200.00
8230016036104000811040012610	Combustibles, lubricantes, aditivos para vehículos terrestres, aéreos, maritimc	-	-	77,876.52	- 77,876.52
8230016036104000811040012710	Vestuario y uniformes	-	-	3,000.00	- 3,000.00
8230016036104000811040012940	Refacciones y accesorios para equipo de cómputo	-	-	1,805.09	1,805.09
8230016036104000811040012960	Refacciones y accesorios menores de equipo de transporte	-	-	7,510.60	7,510.60
8230016036104000811040013230	Arrendamiento de fotocopiadoras	-	-	7,656.00	7,656.00
8230016036104000811040013310	Asesorías asociadas a convenios, tratados o acuerdos	-	-	-	-
8230016036104000811040013330	Servicios de informática	-	-	41,342.40	41,342.40
8230016036104000811040013360	Impresión de documentos oficiales para la prestación de servicios públicos, ide	-	-	14,250.00	- 14,250.00
8230016036104000811040013390	Otros servicios profesionales, científicos y técnicos integrales.	-	-	3,650.34	3,650.34
8230016036104000811040013510	Mantenimiento y conservación de inmuebles para la prestación de servicios ac	-	-	190,000.00	- 190,000.00
8230016036104000811040013550	Reparación, mantenimiento y conservación de equipo de transporte	-	-	35,000.00	- 35,000.00
8230016036104000811040013610	Difusión de mensajes sobre programas y actividades gubernamentales	-	-	14,260.00	14,260.00
8230016036104000811040013690	Servicios relacionados con monitoreo de información en medio masivos	-	-	-	-
8230016036104000811040013750	Viáticos nacionales	-	-	12,661.00	- 12,661.00
8230016036104000811040013990	Otros servicios	-	-	20,749.93	20,749.93
8230016036104000811040015150	Bienes informáticos	-	-	1,407.16	1,407.16
8230016036104000811040015410	Vehículos y equipos destinados a servicios públicos y la operación de program	-	-	-	-
8230016036104000811040023820	Gastos de orden social	-	-	232,904.01	232,904.01
8230016036105000101050011320	Prima vacacional	-	-	15,278.54	15,278.54
8230016036105000101050011320	Aguinaldo o gratificación de fin de año	-	-	343,373.14	- 343,373.14
8230016036105000101050012110	Materiales y útiles de oficina	-	-	-	-
8230016036105000101050012210	Productos alimenticios para el personal en las instalaciones de las dependenci	-	-	16,438.30	16,438.30
8230016036105000101050012610	Combustibles, lubricantes, aditivos para vehículos terrestres, aéreos, maritimc	-	-	-	-
8230016036105000101050012960	Refacciones y accesorios menores de equipo de transporte	-	-	-	-
8230016036105000101050013330	Servicios de informática	-	-	-	-
8230016036105000101050013340	Servicios de capacitación a servidores públicos	-	-	8,000.00	8,000.00
8230016036105000101050013390	Otros servicios profesionales, científicos y técnicos integrales.	-	-	6,960.00	6,960.00
8230016036105000101050013410	Comisiones bancarias	-	-	3,978.63	3,978.63
8230016036105000101050013410	Gastos financieros	-	-	1.41	1.41
8230016036105000101050013550	Reparación, mantenimiento y conservación de equipo de transporte	-	-	-	-
8230016036105000101050013950	Penas, multas, accesorios y actualizaciones	-	-	43,148.00	43,148.00
8230016036105000101050013980	Impuesto sobre nóminas y similares	-	-	-	-
8230016036105000811050011130	Sueldos Base	-	-	420,605.79	- 420,605.79
8230016036105000811050011210	Honorarios asimilables a salarios	-	-	30,780.00	- 30,780.00
8230016036105000811050011220	Sueldos base al personal eventual	-	-	20,111.16	20,111.16
8230016036105000811050011320	Prima vacacional	-	-	5,137.37	- 5,137.37
8230016036105000811050011320	Aguinaldo o gratificación de fin de año	-	-	302,059.38	302,059.38
8230016036105000811050011520	Pago de liquidaciones	-	-	1,493,308.22	- 1,493,308.22
8230016036105000811050012110	Materiales y útiles de oficina	-	-	40,295.97	- 40,295.97
8230016036105000811050012120	Materiales y útiles de impresión y reproducción	-	-	14,079.61	14,079.61
8230016036105000811050012160	Material de limpieza	-	-	21,323.98	- 21,323.98
8230016036105000811050012210	Productos alimenticios para el personal en las instalaciones de las dependenci	-	-	33,445.54	33,445.54
8230016036105000811050012520	Fertilizantes, pesticida y otros agroquímicos	-	-	-	-
8230016036105000811050012610	Combustibles, lubricantes, aditivos para vehículos terrestres, aéreos, maritimc	-	-	35,465.34	- 35,465.34
8230016036105000811050012960	Refacciones y accesorios menores de equipo de transporte	-	-	43,020.00	- 43,020.00
8230016036105000811050013140	Servicio telefónico convencional	-	-	46,254.00	- 46,254.00
8230016036105000811050013170	Servicios de conducción de señales analógicas y digitales	-	-	15,063.00	- 15,063.00
8230016036105000811050013180	Servicio postal	-	-	443.23	443.23
8230016036105000811050013230	Arrendamiento de mobiliario	-	-	493.29	493.29
8230016036105000811050013310	Asesorías asociadas a convenios, tratados o acuerdos	-	-	80,000.00	80,000.00
8230016036105000811050013330	Servicios de informática	-	-	9,146.48	9,146.48
8230016036105000811050013340	Servicios de capacitación a servidores públicos	-	-	36,000.00	- 36,000.00
8230016036105000811050013390	Otros servicios profesionales, científicos y técnicos integrales.	-	-	129,320.00	- 129,320.00
8230016036105000811050013410	Comisiones bancarias	-	-	17,575.34	- 17,575.34
8230016036105000811050013440	Seguro de responsabilidad patrimonial del ente público	-	-	-	-
8230016036105000811050013510	Mantenimiento y conservación de inmuebles para la prestación de servicios ac	-	-	6,000.00	- 6,000.00
8230016036105000811050013530	Instalación, reparación y mantenimiento de equipo de cómputo y tecnología d	-	-	3,828.00	3,828.00
8230016036105000811050013550	Reparación, mantenimiento y conservación de equipo de transporte	-	-	25,874.00	25,874.00
8230016036105000811050013750	Viáticos nacionales	-	-	8,220.60	- 8,220.60
8230016036105000811050013910	Funerales y pagas de defunción	-	-	-	-
8230016036105000811050013920	Otros derechos	-	-	10,803.00	10,803.00
8230016036105000811050013950	Penas, multas, accesorios y actualizaciones	-	-	10,000.00	10,000.00
8230016036105000811050013980	Impuesto sobre nóminas y similares	-	-	2,074,954.03	- 2,074,954.03
8230016036105000811050013990	Otros servicios	-	-	5,915.60	5,915.60
8230016036105000811050015110	Mobiliario	-	-	-	-
8230016036105000811050015150	Bienes informáticos	-	-	29,772.82	29,772.82
8230016036105000811050015190	Equipos de administración	-	-	2,812.50	2,812.50
8230016036105000811050015410	Vehículos y equipos destinados a servicios administrativos	-	-	300,000.00	- 300,000.00
8230016036105000811050015650	Equipos y aparatos de comunicaciones y telecomunicaciones	-	-	1,395.44	1,395.44
8230016036105000811050019220	Intereses derivados de la colocación de valores gubernamentales	-	-	188,880.83	188,880.83
8230016036105000811050019910	Adeudos de ejercicios fiscales anteriores	-	-	-	-
8230016036105000812050011130	Sueldos Base	-	-	-	-
8230016036105000812050011320	Aguinaldo o gratificación de fin de año	-	-	-	-
8230016036105000812050013330	Servicios de informática	-	-	-	-
8230016036105000812050013410	Comisiones bancarias	-	-	494.00	- 494.00
8230016036105000821030500134102	Comisiones bancarias	-	-	464.84	464.84

MUNICIPIO DE MADERO
BALANZA DE COMPROBACION DE LA CUENTA 10000-0160 A LA CUENTA 93000-1603
ACUMULADA AL MES DE DICIEMBRE DEL 2025
A NIVEL DE CUENTAS DE DETALLE

CUENTACONTABLE	DESCRIPCION	SALDO INICIAL	DEBE	HABER	SALDO FINAL
8230016036105008210305001341O3	Gastos financieros	-	-	3,289.68	3,289.68
8230016036105008210405001341O2	Comisiones bancarias	-	-	467.52	467.52
8230016036105008210405001991O1	Adeudos de ejercicios fiscales anteriores	-	-	3,556,532.85 -	3,556,532.85
8230016036105008221050013410Z	Comisiones bancarias	-	-	1,392.00	1,392.00
8230016036105008221105001341O2	Comisiones bancarias	-	-	-	-
8230016036105008310105001261O3	Combustibles, lubricantes, aditivos para vehículos terrestres, aéreos, marítimc	-	-	-	-
8230016036105008310105001272O1	Prendas de protección personal	-	-	-	-
8230016036105008310105001291O1	Herramientas menores	-	-	-	-
8230016036105008310105001325O2	Arrendamiento de vehículos terrestres, aéreos, marítimos, lacustres y fluviales	-	-	-	-
8230016036105008310105001341O2	Comisiones bancarias	-	-	696.16	696.16
8230016036105008310405001341O2	Comisiones bancarias	-	-	-	-
8230016036105008310505001341O2	Comisiones bancarias	-	-	-	-
8230016036105008311205001341O2	Comisiones bancarias	-	-	-	-
8230016036105008311305001341O2	Comisiones bancarias	-	-	-	-
8230016036105008311405001341O2	Comisiones bancarias	-	-	-	-
8230016036105008320205001341O2	Comisiones bancarias	-	-	0.89	0.89
8230016036105008320305001341O2	Comisiones bancarias	-	-	-	-
8230016036105008320405001341O2	Comisiones bancarias	-	-	-	-
8230016036105008320905001341O2	Comisiones bancarias	-	-	-	-
8230016036105008321005001341O2	Comisiones bancarias	-	-	-	-
8230016036105008321105001341O2	Comisiones bancarias	-	-	-	-
8230016036106000101060011320I	Prima vacacional	-	-	4,956.05	4,956.05
8230016036106000101060011320Z	Aguinaldo o gratificación de fin de año	-	-	137,175.30 -	137,175.30
8230016036106000101060012610A	Combustibles, lubricantes, aditivos para vehículos terrestres, aéreos, marítimc	-	-	-	-
8230016036106000101060013330I	Servicios de informática	-	-	-	-
8230016036106000811060011130I	Sueldos Base	-	-	90,485.39 -	90,485.39
8230016036106000811060011320I	Prima vacacional	-	-	5,824.44 -	5,824.44
8230016036106000811060011320Z	Aguinaldo o gratificación de fin de año	-	-	114,305.58	114,305.58
8230016036106000811060011520Z	Pago de liquidaciones	-	-	-	-
8230016036106000811060012110I	Materiales y útiles de oficina	-	-	15,993.37 -	15,993.37
8230016036106000811060012120I	Materiales y útiles de impresión y reproducción	-	-	3,118.96 -	3,118.96
8230016036106000811060012160I	Material de limpieza	-	-	-	-
8230016036106000811060012210A	Productos alimenticios para el personal en las instalaciones de las dependenci	-	-	608.95 -	608.95
8230016036106000811060012530I	Medicinas y productos farmacéuticos	-	-	3,000.00 -	3,000.00
8230016036106000811060012610A	Combustibles, lubricantes, aditivos para vehículos terrestres, aéreos, marítimc	-	-	2,225.65 -	2,225.65
8230016036106000811060012960I	Refacciones y accesorios menores de equipo de transporte	-	-	6,000.00 -	6,000.00
8230016036106000811060013170I	Servicios de conducción de señales analógicas y digitales	-	-	-	-
8230016036106000811060013180I	Servicio postal	-	-	2,293.95	2,293.95
8230016036106000811060013310I	Asesorías asociadas a convenios, tratados o acuerdos	-	-	3,650.35	3,650.35
8230016036106000811060013330I	Servicios de informática	-	-	12,760.00	12,760.00
8230016036106000811060013340I	Servicios de capacitación a servidores públicos	-	-	24,000.00 -	24,000.00
8230016036106000811060013740I	Autotransportes	-	-	-	-
8230016036106000811060013750I	Viáticos nacionales	-	-	11,000.00 -	11,000.00
8230016036106000811060013990I	Otros servicios	-	-	1,183.00	1,183.00
8230016036106000811060015150I	Bienes informáticos	-	-	-	-
8230016036106000811060015190I	Equipos de administración	-	-	-	-
8230016036107000101070011320I	Prima vacacional	-	-	89,263.15	89,263.15
8230016036107000101070011320Z	Aguinaldo o gratificación de fin de año	-	-	1,875,475.26 -	1,875,475.26
8230016036107000101070011520Z	Pago de liquidaciones	-	-	-	-
8230016036107000101070012110I	Materiales y útiles de oficina	-	-	48,459.31	48,459.31
8230016036107000101070012160I	Material de limpieza	-	-	62,436.85	62,436.85
8230016036107000101070012210A	Productos alimenticios para el personal en las instalaciones de las dependenci	-	-	11,600.00	11,600.00
8230016036107000101070012230I	Utensilios para el servicio de alimentación	-	-	-	-
8230016036107000101070012420I	Cemento y productos de concreto	-	-	-	-
8230016036107000101070012440I	Madera y productos de madera	-	-	-	-
8230016036107000101070012460I	Material eléctrico y electrónico	-	-	-	-
8230016036107000101070012520I	Fertilizantes, pesticida y otros agroquímicos	-	-	-	-
8230016036107000101070012610A	Combustibles, lubricantes, aditivos para vehículos terrestres, aéreos, marítimc	-	-	-	-
8230016036107000101070012710I	Vestuario y uniformes	-	-	49,004.78	49,004.78
8230016036107000101070012910I	Herramientas menores	-	-	-	-
8230016036107000101070012960I	Refacciones y accesorios menores de equipo de transporte	-	-	36,588.01	36,588.01
8230016036107000101070012980I	Refacciones y accesorios menores de maquinaria y otros equipos	-	-	-	-
8230016036107000101070013110I	Servicio de energía eléctrica en edificios oficiales	-	-	43,042.00	43,042.00
8230016036107000101070013190Z	Contratación de otros servicios	-	-	29,395.66	29,395.66
8230016036107000101070013510Z	Mantenimiento y conservación de inmuebles para la prestación de servicios pu	-	-	26,615.00	26,615.00
8230016036107000101070013530I	Instalación, reparación y mantenimiento de equipo de cómputo y tecnología d	-	-	-	-
8230016036107000101070013550I	Reparación, mantenimiento y conservación de equipo de transporte	-	-	44,080.00	44,080.00
8230016036107000101070013990I	Otros servicios	-	-	2,327,108.86	2,327,108.86
8230016036107000101070015690I	Equipo de bombeo	-	-	-	-
8230016036107000101070023110Z	Servicio de energía eléctrica para alumbrado público	-	-	1,272,721.00 -	1,272,721.00
8230016036107000101070023990I	Otros servicios	-	-	-	-
8230016036107000811070011130I	Sueldos Base	-	-	801,317.46 -	801,317.46
8230016036107000811070011220I	Sueldos base al personal eventual	-	-	780,582.58 -	780,582.58
8230016036107000811070011320I	Prima vacacional	-	-	12,806.15 -	12,806.15
8230016036107000811070011320Z	Aguinaldo o gratificación de fin de año	-	-	1,663,806.73	1,663,806.73
8230016036107000811070011330I	Remuneraciones por horas extraordinarias	-	-	10,260.00 -	10,260.00
8230016036107000811070011520Z	Pago de liquidaciones	-	-	-	-
8230016036107000811070012110I	Materiales y útiles de oficina	-	-	97,142.59 -	97,142.59
8230016036107000811070012120I	Materiales y útiles de impresión y reproducción	-	-	57,500.00 -	57,500.00
8230016036107000811070012160I	Material de limpieza	-	-	13,512.62 -	13,512.62
8230016036107000811070012210A	Productos alimenticios para el personal en las instalaciones de las dependenci	-	-	3,956.66	3,956.66
8230016036107000811070012420I	Cemento y productos de concreto	-	-	30,777.00	30,777.00
8230016036107000811070012440I	Madera y productos de madera	-	-	30,084.60	30,084.60
8230016036107000811070012460I	Material eléctrico y electrónico	-	-	126,163.34 -	126,163.34
8230016036107000811070012480I	Materiales complementarios	-	-	-	-
8230016036107000811070012520I	Fertilizantes, pesticida y otros agroquímicos	-	-	28,171.00	28,171.00
8230016036107000811070012610A	Combustibles, lubricantes, aditivos para vehículos terrestres, aéreos, marítimc	-	-	871,192.77	871,192.77
8230016036107000811070012710I	Vestuario y uniformes	-	-	-	-
8230016036107000811070012720I	Prendas de protección personal	-	-	56,195.20	56,195.20
8230016036107000811070012910I	Herramientas menores	-	-	333,120.10	333,120.10
8230016036107000811070012920I	Refacciones y accesorios menores de edificios	-	-	42,000.00 -	42,000.00
8230016036107000811070012960I	Refacciones y accesorios menores de equipo de transporte	-	-	368,961.83	368,961.83
8230016036107000811070012980I	Refacciones y accesorios menores de maquinaria y otros equipos	-	-	119,788.14	119,788.14
8230016036107000811070013110I	Servicio de energía eléctrica en edificios oficiales	-	-	146,521.00	146,521.00
8230016036107000811070013120I	Servicio de gas	-	-	-	-

MUNICIPIO DE MADERO

BALANZA DE COMPROBACION DE LA CUENTA 10000-0160 A LA CUENTA 93000-1603

ACUMULADA AL MES DE DICIEMBRE DEL 2025

A NIVEL DE CUENTAS DE DETALLE

000543

CUENTACONTABLE	DESCRIPCION	SALDO INICIAL	DEBE	HABER	SALDO FINAL
8230016036107000811070013130 1	Servicio de agua	-	-	78,000.00 -	78,000.00
8230016036107000811070013140 1	Servicio telefónico convencional	-	-	49,027.00 -	49,027.00
8230016036107000811070013190 2	Contratación de otros servicios	-	-	718,247.53	718,247.53
8230016036107000811070013220 1	Arrendamiento de edificios y locales	-	-	197,348.73	197,348.73
8230016036107000811070013230 2	Arrendamiento de mobiliario	-	-	11,195.51	11,195.51
8230016036107000811070013510 2	Mantenimiento y conservación de inmuebles para la prestación de servicios pu	-	-	6,810.02	6,810.02
8230016036107000811070013530 1	Instalación, reparación y mantenimiento de equipo de cómputo y tecnología d	-	-	-	-
8230016036107000811070013550 1	Reparación, mantenimiento y conservación de equipo de transporte	-	-	91,967.41	91,967.41
8230016036107000811070013750 1	Viáticos nacionales	-	-	16,000.00 -	16,000.00
8230016036107000811070013990 1	Otros servicios	-	-	19,328.58	19,328.58
8230016036107000811070015230 1	Cámaras fotográficas y de video	-	-	-	-
8230016036107000811070015410 4	Vehículos y equipos destinados a servicios administrativos	-	-	300,000.00 -	300,000.00
8230016036107000811070015670 1	Herramientas y maquinas herramientas	-	-	-	-
8230016036107008210407002246 01	Material eléctrico y electrónico	-	-	85,040.73	85,040.73
8230016036107008210407002311 02	Servicio de energía eléctrica para alumbrado público	-	-	1,486,750.53 -	1,486,750.53
8230016036108000101080011320 1	Prima vacacional	-	-	11,700.64	11,700.64
8230016036108000101080011320 2	Aguinaldo o gratificación de fin de año	-	-	326,658.57 -	326,658.57
8230016036108000101080012110 1	Materiales y útiles de oficina	-	-	-	-
8230016036108000101080012610 4	Combustibles, lubricantes, aditivos para vehículos terrestres, aéreos, marítimo	-	-	-	-
8230016036108000101080013990 1	Otros servicios	-	-	-	-
8230016036108000101080015150 1	Bienes informáticos	-	-	-	-
8230016036108000811080011130 1	Sueldos Base	-	-	294,961.14 -	294,961.14
8230016036108000811080011210 1	Honorarios asimilables a salarios	-	-	-	-
8230016036108000811080011220 1	Sueldos base al personal eventual	-	-	1,676,614.79 -	1,676,614.79
8230016036108000811080011320 1	Prima vacacional	-	-	3,888.69 -	3,888.69
8230016036108000811080011320 2	Aguinaldo o gratificación de fin de año	-	-	224,881.38	224,881.38
8230016036108000811080011520 2	Pago de liquidaciones	-	-	-	-
8230016036108000811080012110 1	Materiales y útiles de oficina	-	-	10,904.12 -	10,904.12
8230016036108000811080012120 1	Materiales y útiles de impresión y reproducción	-	-	11,538.80 -	11,538.80
8230016036108000811080012140 1	Material y útiles para el procesamiento en equipos y bienes informáticos	-	-	11,000.00 -	11,000.00
8230016036108000811080012210 4	Productos alimenticios para el personal en las instalaciones de las dependenci	-	-	6,584.77	6,584.77
8230016036108000811080012410 1	Productos minerales no metálicos	-	-	-	-
8230016036108000811080012420 1	Cemento y productos de concreto	-	-	1,028,196.01 -	1,028,196.01
8230016036108000811080012480 1	Materiales complementarios	-	-	30,000.00 -	30,000.00
8230016036108000811080012530 1	Medicinas y productos farmacéuticos	-	-	20,000.00 -	20,000.00
8230016036108000811080012610 3	Combustibles, lubricantes, aditivos para vehículos terrestres, aéreos, marítimo	-	-	267,725.43 -	267,725.43
8230016036108000811080012910 1	Herramientas menores	-	-	2,610.04	2,610.04
8230016036108000811080012940 1	Refacciones y accesorios para equipo de cómputo	-	-	1,549.70	1,549.70
8230016036108000811080012960 1	Refacciones y accesorios menores de equipo de transporte	-	-	224,931.30 -	224,931.30
8230016036108000811080013340 1	Servicios de capacitación a servidores públicos	-	-	67,500.00 -	67,500.00
8230016036108000811080013390 3	Otros servicios profesionales, científicos y técnicos integrales.	-	-	-	-
8230016036108000811080013510 1	Mantenimiento y conservación de inmuebles para la prestación de servicios ac	-	-	515,000.00 -	515,000.00
8230016036108000811080013530 1	Instalación, reparación y mantenimiento de equipo de cómputo y tecnología d	-	-	13,920.00	13,920.00
8230016036108000811080013550 1	Reparación, mantenimiento y conservación de equipo de transporte	-	-	117,500.00 -	117,500.00
8230016036108000811080013990 1	Otros servicios	-	-	18,826.66 -	18,826.66
8230016036108000811080015190 1	Equipos de administración	-	-	3,090.00	3,090.00
8230016036108000811080015410 4	Vehículos y equipos destinados a servicios administrativos	-	-	300,000.00 -	300,000.00
8230016036108008210350001241 01	Productos minerales no metálicos	-	-	400,000.00 -	400,000.00
8230016036108008210350002241 01	Productos minerales no metálicos	-	-	859,600.00 -	859,600.00
8230016036108008210350002613 01	Obras para la extracción, conducción y suministro de agua	-	-	838,425.50	838,425.50
8230016036108008210350003241 01	Productos minerales no metálicos	-	-	800,000.00 -	800,000.00
8230016036108008210350003613 01	Obras para la extracción, conducción y suministro de agua	-	-	971,470.39	971,470.39
8230016036108008210350004241 01	Productos minerales no metálicos	-	-	750,000.00 -	750,000.00
8230016036108008210350005613 07	Infraestructura para drenaje y alcantarillado pluvial	-	-	25,000.00 -	25,000.00
8230016036108008210350006613 07	Infraestructura para drenaje y alcantarillado pluvial	-	-	1,081,600.00 -	1,081,600.00
8230016036108008210350007613 06	Infraestructura para drenaje y alcantarillado residual	-	-	1,025,000.00 -	1,025,000.00
8230016036108008210350008614 05	Otras obras de urbanización	-	-	650,000.00 -	650,000.00
8230016036108008210350009614 05	Otras obras de urbanización	-	-	160,490.63 -	160,490.63
8230016036108008210350010614 05	Otras obras de urbanización	-	-	60.25 -	60.25
8230016036108008210350011614 05	Otras obras de urbanización	-	-	275,000.00 -	275,000.00
8230016036108008210350013614 05	Otras obras de urbanización	-	-	198,906.10	198,906.10
8230016036108008210350014241 01	Productos minerales no metálicos	-	-	380,000.00 -	380,000.00
8230016036108008210350014326 02	Arrendamiento de maquinaria, equipo y herramienta destinados a la inversión	-	-	368,446.09	368,446.09
8230016036108008210350015241 01	Productos minerales no metálicos	-	-	780,000.00 -	780,000.00
8230016036108008210350015614 05	Otras obras de urbanización	-	-	778,865.32	778,865.32
8230016036108008210350016241 01	Productos minerales no metálicos	-	-	635,900.00 -	635,900.00
8230016036108008210350017241 01	Productos minerales no metálicos	-	-	550,600.00 -	550,600.00
8230016036108008210350018241 01	Productos minerales no metálicos	-	-	756,000.00 -	756,000.00
8230016036108008210350018614 05	Otras obras de urbanización	-	-	754,890.99	754,890.99
8230016036108008210350019241 01	Productos minerales no metálicos	-	-	350,000.00 -	350,000.00
8230016036108008210350021614 05	Otras obras de urbanización	-	-	3,125,000.00 -	3,125,000.00
8230016036108008210350022614 05	Otras obras de urbanización	-	-	3,500,000.00 -	3,500,000.00
8230016036108008210350023614 05	Otras obras de urbanización	-	-	1,750,000.00 -	1,750,000.00
8230016036108008210350024614 05	Otras obras de urbanización	-	-	3,900,000.00 -	3,900,000.00
8230016036108008210350025614 05	Otras obras de urbanización	-	-	36,000.00	36,000.00
8230016036108008210350026614 05	Otras obras de urbanización	-	-	333,790.50	333,790.50
8230016036108008210350027614 05	Otras obras de urbanización	-	-	4,299.50 -	4,299.50
8230016036108008210350028614 05	Otras obras de urbanización	-	-	1,299,600.00 -	1,299,600.00
8230016036108008210350029614 05	Otras obras de urbanización	-	-	230,100.00	230,100.00
8230016036108008210350030614 05	Otras obras de urbanización	-	-	2,000.00 -	2,000.00
8230016036108008210350032611 06	Proyectos para vivienda	-	-	2,500,000.00 -	2,500,000.00
8230016036108008210350033611 06	Proyectos para vivienda	-	-	850,000.00 -	850,000.00
8230016036108008210350034611 06	Proyectos para vivienda	-	-	1,653.18 -	1,653.18
8230016036108008210350035611 06	Proyectos para vivienda	-	-	1,499.86 -	1,499.86
8230016036108008210350036241 01	Productos minerales no metálicos	-	-	373,500.00 -	373,500.00
8230016036108008210350036613 02	Obras para la generación y suministro de energía eléctrica	-	-	473,500.01	473,500.01
8230016036108008210350037122 01	Sueldos base al personal eventual	-	-	26,400.00	26,400.00
8230016036108008210350037241 01	Productos minerales no metálicos	-	-	250,000.00 -	250,000.00
8230016036108008210350037246 01	Material eléctrico y electrónico	-	-	16,819.15	16,819.15
8230016036108008210350037247 01	Artículos metálicos para la construcción	-	-	137,064.63	137,064.63
8230016036108008210350037248 01	Materiales complementarios	-	-	164,866.13	164,866.13
8230016036108008210350038241 01	Productos minerales no metálicos	-	-	750,000.29 -	750,000.29
8230016036108008210350039241 01	Productos minerales no metálicos	-	-	398,723.87 -	398,723.87
8230016036108008210350040241 01	Productos minerales no metálicos	-	-	249,971.05 -	249,971.05
8230016036108008210350041241 01	Productos minerales no metálicos	-	-	750,000.29 -	750,000.29

MUNICIPIO DE MADERO

BALANZA DE COMPROBACION DE LA CUENTA 10000-0160 A LA CUENTA 93000-1603

ACUMULADA AL MES DE DICIEMBRE DEL 2025

A NIVEL DE CUENTAS DE DETALLE

CUENTACONTABLE	DESCRIPCION	SALDO INICIAL	DEBE	HABER	SALDO FINAL
8230016036108008210350042241O1	Productos minerales no metálicos	-	-	398,723.87 -	398,723.87
8230016036108008210350043241O1	Productos minerales no metálicos	-	-	249,971.05 -	249,971.05
8230016036108008210350044241O1	Productos minerales no metálicos	-	-	398,723.87 -	398,723.87
8230016036108008210350045611O6	Proyectos para vivienda	-	-	2,898,002.47	2,898,002.47
8230016036108008210350046122O1	Sueldos base al personal eventual	-	-	54,000.00	54,000.00
8230016036108008210350046242O1	Cemento y productos de concreto	-	-	14,200.00	14,200.00
8230016036108008210350046248O1	Materiales complementarios	-	-	3,799.00	3,799.00
8230016036108008210350046326O2	Arrendamiento de maquinaria, equipo y herramienta destinados a la inversión	-	-	877,980.01	877,980.01
8230016036108008210350047614O5	Otras obras de urbanización	-	-	749,065.65	749,065.65
8230016036108008210350048614O5	Otras obras de urbanización	-	-	3,899,722.82	3,899,722.82
8230016036108008210350049613O1	Obras para la extracción, conducción y suministro de agua	-	-	1,566,380.60	1,566,380.60
8230016036108008210350050614O5	Otras obras de urbanización	-	-	1,661,515.50	1,661,515.50
8230016036108008210350051613I1	Tanques de almacenamiento de agua, cárcamos y similares	-	-	894,699.23	894,699.23
8230016036108008210350052614O5	Otras obras de urbanización	-	-	1,238,304.58	1,238,304.58
8230016036108008210350053614O5	Otras obras de urbanización	-	-	699,350.80	699,350.80
8230016036108008210350054613O6	Infraestructura para drenaje y alcantarillado residual	-	-	328,448.46	328,448.46
8230016036108008210350056514O3	Infraestructura para el suministro de energía eléctrica en obras de urbanizació	-	-	1,081,600.01	1,081,600.01
8230016036108008210350056614O5	Otras obras de urbanización	-	-	550,548.00	550,548.00
8230016036108008210350057614O5	Otras obras de urbanización	-	-	946,964.26	946,964.26
8230016036108008210350058614O5	Otras obras de urbanización	-	-	635,900.00	635,900.00
8230016036108008210350059614O5	Otras obras de urbanización	-	-	795,454.55	795,454.55
8230016036108008210350060614O5	Otras obras de urbanización	-	-	1,000,000.00	1,000,000.00
8230016036108008210350061614O5	Otras obras de urbanización	-	-	954,545.45	954,545.45
8230016036108008210350062614O5	Otras obras de urbanización	-	-	400,332.29	400,332.29
8230016036108008210350063613O2	Obras para la generación y suministro de energía eléctrica	-	-	385,000.00	385,000.00
8230016036108008210350077339O3	Otros servicios profesionales, científicos y técnicos integrales.	-	-	39,963.40 -	39,963.40
8230016036108008210350077355O1	Reparación, mantenimiento y conservación de equipo de transporte	-	-	72,554.00	72,554.00
8230016036108008210350078515O1	Bienes informáticos	-	-	100,534.81 -	100,534.81
8230016036108008210350079613I1	Tanques de almacenamiento de agua, cárcamos y similares	-	-	892,121.42	892,121.42
8230016036108008220150020614O5	Otras obras de urbanización	-	-	5,665,339.86	5,665,339.86
8230016036108008221050012614O5	Otras obras de urbanización	-	-	786,742.79 -	786,742.79
8230016036108008221050020614O5	Otras obras de urbanización	-	-	6,540,139.48 -	6,540,139.48
8230016036108008221050031611O6	Proyectos para vivienda	-	-	1,014,419.73 -	1,014,419.73
8230016036109000101090011320I	Prima vacacional	-	-	1,143.18	1,143.18
8230016036109000101090011320Z	Aguinaldo o gratificación de fin de año	-	-	89,638.04 -	89,638.04
8230016036109000101090012610I	Combustibles, lubricantes, aditivos para vehículos terrestres, aéreos, marítimo	-	-	-	-
8230016036109000101090013550I	Reparación, mantenimiento y conservación de equipo de transporte	-	-	21,000.00 -	21,000.00
8230016036109000101090044110	Otras ayudas	-	-	918,750.00	918,750.00
8230016036109000101090074411O	Otras ayudas	-	-	-	-
8230016036109000811090011130I	Sueldos Base	-	-	7,867.12 -	7,867.12
8230016036109000811090011220I	Sueldos base al personal eventual	-	-	-	-
8230016036109000811090011320I	Prima vacacional	-	-	3,086.34	3,086.34
8230016036109000811090011320Z	Aguinaldo o gratificación de fin de año	-	-	89,869.49	89,869.49
8230016036109000811090011520Z	Pago de liquidaciones	-	-	-	-
8230016036109000811090012110I	Materiales y útiles de oficina	-	-	10,000.00 -	10,000.00
8230016036109000811090012120I	Materiales y útiles de impresión y reproducción	-	-	4,650.00 -	4,650.00
8230016036109000811090012140I	Material y útiles para el procesamiento en equipos y bienes informáticos	-	-	36,950.00	36,950.00
8230016036109000811090012160I	Material de limpieza	-	-	28,000.00	28,000.00
8230016036109000811090012210I	Productos alimenticios para el personal en las instalaciones de las dependenci	-	-	53,175.05	53,175.05
8230016036109000811090012230I	Utensilios para el servicio de alimentación	-	-	3,870.00	3,870.00
8230016036109000811090012420I	Cemento y productos de concreto	-	-	-	-
8230016036109000811090012610I	Combustibles, lubricantes, aditivos para vehículos terrestres, aéreos, marítimo	-	-	30,437.13 -	30,437.13
8230016036109000811090012720I	Prendas de protección personal	-	-	-	-
8230016036109000811090012960I	Refacciones y accesorios menores de equipo de transporte	-	-	12,345.00	12,345.00
8230016036109000811090013230Z	Arrendamiento de mobiliario	-	-	939.60	939.60
8230016036109000811090013350I	Estudios e investigación de carácter científico y para el desarrollo de la ciencia	-	-	500,000.00 -	500,000.00
8230016036109000811090013470I	Fletes y maniobras	-	-	45,500.00 -	45,500.00
8230016036109000811090013990I	Otros servicios	-	-	26,234.44	26,234.44
8230016036109000811090034411O	Otras ayudas	-	-	1,000,000.00 -	1,000,000.00
8230016036109000811090044411O	Otras ayudas	-	-	910,000.00 -	910,000.00
8230016036109000811090054411O	Otras ayudas	-	-	1,000,000.00 -	1,000,000.00
8230016036109000811090064411O	Otras ayudas	-	-	1,000,000.00 -	1,000,000.00
8230016036109000811090074411O	Otras ayudas	-	-	1,000,000.00 -	1,000,000.00
8230016036110000101100011320I	Prima vacacional	-	-	4,376.71	4,376.71
8230016036110000101100011320Z	Aguinaldo o gratificación de fin de año	-	-	206,254.96 -	206,254.96
8230016036110000101100012610I	Combustibles, lubricantes, aditivos para vehículos terrestres, aéreos, marítimo	-	-	340.00	340.00
8230016036110000101100012960I	Refacciones y accesorios menores de equipo de transporte	-	-	1,350.00	1,350.00
8230016036110000101100014410I	Ayudas sociales a la población individual	-	-	117,900.00	117,900.00
8230016036110000811100011130I	Sueldos Base	-	-	209,623.12	209,623.12
8230016036110000811100011220I	Sueldos base al personal eventual	-	-	31,866.24	31,866.24
8230016036110000811100011320I	Prima vacacional	-	-	17,733.88	17,733.88
8230016036110000811100011320Z	Aguinaldo o gratificación de fin de año	-	-	246,601.15	246,601.15
8230016036110000811100011520I	Indemnizaciones por accidentes de trabajo	-	-	-	-
8230016036110000811100011520Z	Pago de liquidaciones	-	-	-	-
8230016036110000811100012110I	Materiales y útiles de oficina	-	-	7,995.95	7,995.95
8230016036110000811100012120I	Materiales y útiles de impresión y reproducción	-	-	9,630.75	9,630.75
8230016036110000811100012160I	Material de limpieza	-	-	93,877.88	93,877.88
8230016036110000811100012210I	Productos alimenticios para el personal en las instalaciones de las dependenci	-	-	171,351.01	171,351.01
8230016036110000811100012230I	Utensilios para el servicio de alimentación	-	-	1,998.00	1,998.00
8230016036110000811100012530I	Medicinas y productos farmacéuticos	-	-	-	-
8230016036110000811100012540I	Materiales, accesorios y suministros médicos	-	-	13,108.97	13,108.97
8230016036110000811100012610I	Combustibles, lubricantes, aditivos para vehículos terrestres, aéreos, marítimo	-	-	65,751.70	65,751.70
8230016036110000811100012710I	Vestuario y uniformes	-	-	7,838.42	7,838.42
8230016036110000811100012910I	Herramientas menores	-	-	12,166.02	12,166.02
8230016036110000811100012960I	Refacciones y accesorios menores de equipo de transporte	-	-	2,404.96 -	2,404.96
8230016036110000811100013120I	Servicio de gas	-	-	8,773.84	8,773.84
8230016036110000811100013550I	Reparación, mantenimiento y conservación de equipo de transporte	-	-	-	-
8230016036110000811100013740I	Autotransportes	-	-	32,140.00 -	32,140.00
8230016036110000811100013750I	Viáticos nacionales	-	-	18,711.21 -	18,711.21
8230016036110000811100013820I	Gastos de orden social	-	-	41,026.84 -	41,026.84
8230016036110000811100013990I	Otros servicios	-	-	13,257.58	13,257.58
8230016036110000811100014410Z	Gastos por servicios de traslado de persona	-	-	84,000.00 -	84,000.00
8230016036110000811100014410I	Ayudas sociales a la población individual	-	-	244,918.04	244,918.04
8230016036110000811100014411O	Otras ayudas	-	-	743,476.90	743,476.90
8230016036110000811100015310I	Equipo médico y de laboratorio	-	-	-	-

MUNICIPIO DE MADERO

BALANZA DE COMPROBACION DE LA CUENTA 10000-0160 A LA CUENTA 93000-1603

ACUMULADA AL MES DE DICIEMBRE DEL 2025

A NIVEL DE CUENTAS DE DETALLE

000544

CUENTACONTABLE	DESCRIPCION	SALDO INICIAL	DEBE	HABER	SALDO FINAL
8230016036111000081111000154104	Vehículos y equipos destinados a servicios administrativos	-	-	300,000.00	- 300,000.00
8230016036111000101110011302	Aguinaldo o gratificación de fin de año	-	-	-	-
8230016036111000811110011301	Sueldos Base	-	-	78,518.86	78,518.86
8230016036111000811110011201	Prima vacacional	-	-	2,070.49	2,070.49
8230016036111000811110011302	Aguinaldo o gratificación de fin de año	-	-	2,192.85	- 2,192.85
8230016036111000811110012101	Materiales y útiles de oficina	-	-	16,807.66	16,807.66
8230016036111000811110012201	Materiales y útiles de impresión y reproducción	-	-	12,000.00	- 12,000.00
8230016036111000811110012104	Productos alimenticios para el personal en las instalaciones de las dependenci	-	-	6,291.01	6,291.01
8230016036111000811110012301	Utensilios para el servicio de alimentación	-	-	5,000.00	- 5,000.00
8230016036111000811110012603	Combustibles, lubricantes, aditivos para vehículos terrestres, aéreos, maritimc	-	-	113,200.00	- 113,200.00
8230016036111000811110012901	Refacciones y accesorios menores de equipo de transporte	-	-	10,000.00	- 10,000.00
8230016036111000811110013304	Otros servicios profesionales, científicos y técnicos	-	-	80,000.00	- 80,000.00
8230016036111000811110013750	Viáticos nacionales	-	-	9,000.00	- 9,000.00
8230016036111000811110013990	Otros servicios	-	-	-	-
8230016036111100832111100224601	Material eléctrico y electrónico	-	-	7,742.84	7,742.84
8230016036111100832111100232901	Otros arrendamientos	-	-	77,257.52	77,257.52
8230016036111100832111100233903	Otros servicios profesionales, científicos y técnicos integrales.	-	-	15,000.00	15,000.00
8230016036112000101120011301	Sueldos Base	-	-	-	-
8230016036112000101120011302	Aguinaldo o gratificación de fin de año	-	-	-	-
8230016036112000811120013440	Seguro de responsabilidad patrimonial del ente público	-	-	28,787.63	28,787.63
8230016036112000811120033990	Otros servicios	-	-	-	-
8230016036112000811120034102	Aportaciones municipales para el fortalecimiento del desarrollo institucional	-	-	-	-
8230016036112008210412001113 01	Sueldos Base	-	-	245,919.01	- 245,919.01
8230016036112008210412001122 01	Sueldos base al personal eventual	-	-	-	-
8230016036112008210412001132 01	Prima vacacional	-	-	35,269.51	35,269.51
8230016036112008210412001132 02	Aguinaldo o gratificación de fin de año	-	-	72,405.89	- 72,405.89
8230016036112008210412001133 01	Remuneraciones por horas extraordinarias	-	-	-	-
8230016036112008210412001152 02	Pago de liquidaciones	-	-	23,495.92	23,495.92
8230016036112008210412001211 01	Materiales y útiles de oficina	-	-	240,740.61	240,740.61
8230016036112008210412001212 01	Materiales y útiles de impresión y reproducción	-	-	10,681.00	10,681.00
8230016036112008210412001216 01	Material de limpieza	-	-	173,137.93	173,137.93
8230016036112008210412001221 04	Productos alimenticios para el personal en las instalaciones de las dependenci	-	-	685,353.51	685,353.51
8230016036112008210412001223 01	Utensilios para el servicio de alimentación	-	-	-	-
8230016036112008210412001242 01	Cemento y productos de concreto	-	-	-	-
8230016036112008210412001248 01	Materiales complementarios	-	-	-	-
8230016036112008210412001252 01	Fertilizantes, pesticida y otros agroquímicos	-	-	-	-
8230016036112008210412001253 01	Medicinas y productos farmacéuticos	-	-	9,085.50	- 9,085.50
8230016036112008210412001261 03	Combustibles, lubricantes, aditivos para vehículos terrestres, aéreos, maritimc	-	-	180,478.81	180,478.81
8230016036112008210412001271 01	Vestuario y uniformes	-	-	331,917.80	331,917.80
8230016036112008210412001272 01	Prendas de protección personal	-	-	133,146.96	133,146.96
8230016036112008210412001275 01	Blancos y otros productos textiles, excepto prendas de vestir	-	-	-	-
8230016036112008210412001282 01	Materiales de seguridad	-	-	55,000.00	- 55,000.00
8230016036112008210412001282 03	Prendas de protección para seguridad pública	-	-	46,996.00	- 46,996.00
8230016036112008210412001291 01	Herramientas menores	-	-	33,001.30	33,001.30
8230016036112008210412001296 01	Refacciones y accesorios menores de equipo de transporte	-	-	1,028,545.49	1,028,545.49
8230016036112008210412001312 01	Servicio de gas	-	-	7,203.24	7,203.24
8230016036112008210412001314 01	Servicio telefónico convencional	-	-	28,571.00	- 28,571.00
8230016036112008210412001316 01	Servicio de radio localización	-	-	-	-
8230016036112008210412001317 01	Servicios de conducción de señales analógicas y digitales	-	-	7,430.92	7,430.92
8230016036112008210412001323 02	Arrendamiento de mobiliario	-	-	587.25	587.25
8230016036112008210412001333 01	Servicios de informática	-	-	2,900.00	2,900.00
8230016036112008210412001334 01	Servicios de capacitación a servidores públicos	-	-	55,207.83	55,207.83
8230016036112008210412001347 01	Fletes y maniobras	-	-	19,720.00	19,720.00
8230016036112008210412001351 01	Mantenimiento y conservación de inmuebles para la prestación de servicios ac	-	-	136,274.23	136,274.23
8230016036112008210412001353 01	Instalación, reparación y mantenimiento de equipo de cómputo y tecnología d	-	-	35,960.00	35,960.00
8230016036112008210412001355 01	Reparación, mantenimiento y conservación de equipo de transporte	-	-	404,203.41	404,203.41
8230016036112008210412001358 01	Servicios de lavandería, limpieza e higiene	-	-	34,220.00	34,220.00
8230016036112008210412001375 01	Viáticos nacionales	-	-	17,776.00	- 17,776.00
8230016036112008210412001391 01	Funerales y pagas de defunción	-	-	10,440.00	10,440.00
8230016036112008210412001392 04	Derechos de explotación, uso o aprovechamiento de aguas nacionales	-	-	163,059.00	- 163,059.00
8230016036112008210412001398 01	Impuesto sobre nóminas y similares	-	-	211,476.00	- 211,476.00
8230016036112008210412001399 01	Otros servicios	-	-	190,234.80	190,234.80
8230016036112008210412001511 01	Mobiliario	-	-	19,836.00	19,836.00
8230016036112008210412001515 01	Bienes informáticos	-	-	12,989.68	12,989.68
8230016036112008210412001519 01	Equipos de administración	-	-	-	-
8230016036112008210412001523 01	Cámaras fotográficas y de video	-	-	-	-
8230016036112008210412001549 01	Otras equipos de transporte	-	-	-	-
8230016036112008210412001564 01	Sistemas de aire acondicionado, calefacción y de refrigeración industrial y com	-	-	-	-
8230016036112008210412001565 01	Equipos y aparatos de comunicaciones y telecomunicaciones	-	-	-	-
8230016036112008210412001569 02	Otros bienes muebles	-	-	-	-
8230016036112008210412003990 1	Otros servicios	-	-	-	-
8230016036113000101130011130 1	Sueldos Base	-	-	-	-
8230016036113000101130011320 2	Aguinaldo o gratificación de fin de año	-	-	-	-
8230016036113000101130011330 1	Remuneraciones por horas extraordinarias	-	-	-	-
8230016036113008210413001113 01	Sueldos Base	-	-	39,269.94	- 39,269.94
8230016036113008210413001132 01	Prima vacacional	-	-	4,763.60	4,763.60
8230016036113008210413001132 02	Aguinaldo o gratificación de fin de año	-	-	10,726.04	- 10,726.04
8230016036113008210413001133 01	Remuneraciones por horas extraordinarias	-	-	1,949.89	- 1,949.89
8230016036113008210413001152 02	Pago de liquidaciones	-	-	37,000.00	37,000.00
8230016036113008210413001211 01	Materiales y útiles de oficina	-	-	102,323.21	102,323.21
8230016036113008210413001212 01	Materiales y útiles de impresión y reproducción	-	-	39,218.14	39,218.14
8230016036113008210413001216 01	Material de limpieza	-	-	236,734.85	236,734.85
8230016036113008210413001221 04	Productos alimenticios para el personal en las instalaciones de las dependenci	-	-	233,141.47	233,141.47
8230016036113008210413001246 01	Material eléctrico y electrónico	-	-	40,106.05	40,106.05
8230016036113008210413001253 01	Medicinas y productos farmacéuticos	-	-	871,136.91	871,136.91
8230016036113008210413001254 01	Materiales, accesorios y suministros médicos	-	-	83,624.90	- 83,624.90
8230016036113008210413001261 03	Combustibles, lubricantes, aditivos para vehículos terrestres, aéreos, maritimc	-	-	141,747.36	141,747.36
8230016036113008210413001271 01	Vestuario y uniformes	-	-	43,680.92	43,680.92
8230016036113008210413001272 01	Prendas de protección personal	-	-	20,000.00	- 20,000.00
8230016036113008210413001291 01	Herramientas menores	-	-	85,020.44	85,020.44
8230016036113008210413001296 01	Refacciones y accesorios menores de equipo de transporte	-	-	157,517.85	157,517.85
8230016036113008210413001314 01	Servicio telefónico convencional	-	-	6,111.99	6,111.99
8230016036113008210413001317 01	Servicios de conducción de señales analógicas y digitales	-	-	1,597.00	1,597.00
8230016036113008210413001334 01	Servicios de capacitación a servidores públicos	-	-	63,594.40	63,594.40
8230016036113008210413001351 01	Mantenimiento y conservación de inmuebles para la prestación de servicios ac	-	-	-	-

MUNICIPIO DE MADERO

BALANZA DE COMPROBACION DE LA CUENTA 10000-0160 A LA CUENTA 93000-1603

ACUMULADA AL MES DE DICIEMBRE DEL 2025

A NIVEL DE CUENTAS DE DETALLE

CUENTACONTABLE	DESCRIPCION	SALDO INICIAL	DEBE	HABER	SALDO FINAL
82300160361130082104130013550l	Reparación, mantenimiento y conservación de equipo de transporte	-	-	37,273.51	37,273.51
82300160361130082104130013990l	Otros servicios	-	-	21,195.00	21,195.00
82300160361130082104130015110l	Mobiliario	-	-	-	-
82300160361130082104130015120l	Muebles excepto de oficina y estantería	-	-	5,851.45	5,851.45
82300160361130082104130015640l	Sistemas de aire acondicionado, calefacción y de refrigeración industrial y com	-	-	9,943.95	9,943.95
82300160361130082104130015670l	Herramientas y maquinas herramientas	-	-	12,700.00	12,700.00
8230016036114000101140011320l	Aguinaldo o gratificación de fin de año	-	-	-	-
8230016036114000101140012120l	Materiales y útiles de impresión y reproducción	-	-	38,001.60	38,001.60
8230016036114000101140012610l	Combustibles, lubricantes, aditivos para vehículos terrestres, aéreos, maritimc	-	-	-	-
8230016036114000101140013610l	Difusión de mensajes sobre programas y actividades gubernamentales	-	-	-	-
8230016036114000101140015650l	Equipos y aparatos de comunicaciones y telecomunicaciones	-	-	27,840.00	27,840.00
8230016036114000811140011130l	Sueldos Base	-	-	12,090.40 -	12,090.40
8230016036114000811140011320l	Prima vacacional	-	-	3,865.31	3,865.31
8230016036114000811140011320l	Aguinaldo o gratificación de fin de año	-	-	904.81 -	904.81
8230016036114000811140012110l	Materiales y útiles de oficina	-	-	23,000.00 -	23,000.00
8230016036114000811140012120l	Materiales y útiles de impresión y reproducción	-	-	5,338.28 -	5,338.28
8230016036114000811140012210l	Productos alimenticios para el personal en las instalaciones de las dependencia	-	-	658.24	658.24
8230016036114000811140012610l	Combustibles, lubricantes, aditivos para vehículos terrestres, aéreos, maritimc	-	-	103,000.00 -	103,000.00
8230016036114000811140012710l	Vestuario y uniformes	-	-	1,500.00 -	1,500.00
8230016036114000811140013160l	Servicio de radio localización	-	-	5,500.00 -	5,500.00
8230016036114000811140013530l	Instalación, reparación y mantenimiento de equipo de cómputo y tecnología d	-	-	23,089.66 -	23,089.66
8230016036114000811140013610l	Difusión de mensajes sobre programas y actividades gubernamentales	-	-	169,394.20 -	169,394.20
8230016036114000811140013750l	Viáticos nacionales	-	-	24,000.00 -	24,000.00
8230016036114000811140013990l	Otros servicios	-	-	19,857.90	19,857.90
8230016036114000811140015150l	Bienes informáticos	-	-	1,516.34	1,516.34
8230016036114000811140015210l	Equipos y aparatos audiovisuales	-	-	47,000.00 -	47,000.00
8230016036115000101150014410l	Premios, estímulos, recompensas, becas y seguros	-	-	-	-
8230016036115000811150011130l	Sueldos Base	-	-	6,722.26	6,722.26
8230016036115000811150011320l	Prima vacacional	-	-	1,268.07	1,268.07
8230016036115000811150011320l	Aguinaldo o gratificación de fin de año	-	-	96.32 -	96.32
8230016036115000811150011520l	Pago de liquidaciones	-	-	-	-
8230016036115000811150012110l	Materiales y útiles de oficina	-	-	3,880.03 -	3,880.03
8230016036115000811150012210l	Productos alimenticios para el personal en las instalaciones de las dependencia	-	-	5,974.50 -	5,974.50
8230016036115000811150012460l	Material eléctrico y electrónico	-	-	-	-
8230016036115000811150012610l	Combustibles, lubricantes, aditivos para vehículos terrestres, aéreos, maritimc	-	-	20,870.11 -	20,870.11
8230016036115000811150012910l	Herramientas menores	-	-	12,520.00 -	12,520.00
8230016036115000811150013510l	Mantenimiento y conservación de inmuebles para la prestación de servicios pu	-	-	18,315.00	18,315.00
8230016036115000811150013610l	Difusión de mensajes sobre programas y actividades gubernamentales	-	-	11,000.00 -	11,000.00
8230016036115000811150013750l	Viáticos nacionales	-	-	4,445.00 -	4,445.00
8230016036115000811150013990l	Otros servicios	-	-	5,797.00	5,797.00
8230016036115000811150014410l	Premios, estímulos, recompensas, becas y seguros	-	-	168,925.70	168,925.70
8230016036116000101160014110l	Otras ayudas	-	-	-	-
8230016036116000101160022520l	Fertilizantes, pesticida y otros agroquímicos	-	-	4,445,430.00	4,445,430.00
8230016036116000101160031320l	Aguinaldo o gratificación de fin de año	-	-	-	-
8230016036116000101160032210l	Productos alimenticios para el personal en las instalaciones de las dependencia	-	-	39,423.97	39,423.97
8230016036116000101160032520l	Fertilizantes, pesticida y otros agroquímicos	-	-	2,915.36	2,915.36
8230016036116000101160032610l	Combustibles, lubricantes, aditivos para vehículos terrestres, aéreos, maritimc	-	-	-	-
8230016036116000101160032960l	Refacciones y accesorios menores de equipo de transporte	-	-	28,655.00	28,655.00
8230016036116000101160033990l	Otros servicios	-	-	-	-
8230016036116000101160044110l	Otras ayudas	-	-	-	-
8230016036116000811160014110l	Otras ayudas	-	-	1,000,000.00 -	1,000,000.00
8230016036116000811160023470l	Fletes y maniobras	-	-	102,950.00 -	102,950.00
8230016036116000811160024410l	Otras ayudas	-	-	3,000,000.00 -	3,000,000.00
8230016036116000811160031130l	Sueldos Base	-	-	3,359.22 -	3,359.22
8230016036116000811160031320l	Prima vacacional	-	-	3,559.14	3,559.14
8230016036116000811160031320l	Aguinaldo o gratificación de fin de año	-	-	422.11 -	422.11
8230016036116000811160032110l	Materiales y útiles de oficina	-	-	52,864.75	52,864.75
8230016036116000811160032120l	Materiales y útiles de impresión y reproducción	-	-	16,576.58 -	16,576.58
8230016036116000811160032160l	Material de limpieza	-	-	1,942.94	1,942.94
8230016036116000811160032210l	Productos alimenticios para el personal en las instalaciones de las dependencia	-	-	73,765.67	73,765.67
8230016036116000811160032610l	Combustibles, lubricantes, aditivos para vehículos terrestres, aéreos, maritimc	-	-	40,151.08 -	40,151.08
8230016036116000811160032960l	Refacciones y accesorios menores de equipo de transporte	-	-	55,045.46	55,045.46
8230016036116000811160032980l	Refacciones y accesorios menores de maquinaria y otros equipos	-	-	74,000.00 -	74,000.00
8230016036116000811160033470l	Fletes y maniobras	-	-	65,050.00 -	65,050.00
8230016036116000811160033550l	Reparación, mantenimiento y conservación de equipo de transporte	-	-	1,682.00	1,682.00
8230016036116000811160033750l	Viáticos nacionales	-	-	9,000.00 -	9,000.00
8230016036116000811160033990l	Otros servicios	-	-	995.00	995.00
8230016036116000811160044110l	Otras ayudas	-	-	-	-
8230016036116000811160054110l	Otras ayudas	-	-	390,000.00	390,000.00
8230016036116008320316005441l0	Otras ayudas	-	-	-	-
8230016036116008320416003441l0	Otras ayudas	-	-	-	-
8230016036116008320916003441l0	Otras ayudas	-	-	-	-
8230016036117000101170011320l	Aguinaldo o gratificación de fin de año	-	-	-	-
8230016036117000101170012160l	Material de limpieza	-	-	390.99	390.99
8230016036117000101170012210l	Productos alimenticios para el personal en las instalaciones de las dependencia	-	-	41,480.00	41,480.00
8230016036117000811170011130l	Sueldos Base	-	-	87,137.28	87,137.28
8230016036117000811170011320l	Prima vacacional	-	-	3,317.39	3,317.39
8230016036117000811170011320l	Aguinaldo o gratificación de fin de año	-	-	11,685.75	11,685.75
8230016036117000811170012110l	Materiales y útiles de oficina	-	-	53,947.49 -	53,947.49
8230016036117000811170012210l	Productos alimenticios para el personal en las instalaciones de las dependencia	-	-	9,319.81 -	9,319.81
8230016036117000811170012460l	Material eléctrico y electrónico	-	-	-	-
8230016036117000811170012480l	Materiales complementarios	-	-	1,259.00	1,259.00
8230016036117000811170012530l -	Medicinas y productos farmacéuticos	-	-	-	-
8230016036117000811170012610l	Combustibles, lubricantes, aditivos para vehículos terrestres, aéreos, maritimc	-	-	29,170.77 -	29,170.77
8230016036117000811170012710l	Vestuario y uniformes	-	-	15,000.00 -	15,000.00
8230016036117000811170012740l	Productos textiles	-	-	3,197.02	3,197.02
8230016036117000811170013330l	Servicios de informática	-	-	1,949.00	1,949.00
8230016036117000811170013750l	Viáticos nacionales	-	-	7,160.00 -	7,160.00
8230016036117000811170013990l	Otros servicios	-	-	-	-
8230016036118000101180011320l	Prima vacacional	-	-	1,482.33	1,482.33
8230016036118000101180012120l	Materiales y útiles de impresión y reproducción	-	-	2,668.00	2,668.00
8230016036118000811180011130l	Sueldos Base	-	-	1,341.73 -	1,341.73
8230016036118000811180011320l	Prima vacacional	-	-	789.85	789.85
8230016036118000811180011320l	Aguinaldo o gratificación de fin de año	-	-	168.73 -	168.73
8230016036118000811180012110l	Materiales y útiles de oficina	-	-	41,518.37	41,518.37

MUNICIPIO DE MADERO

BALANZA DE COMPROBACION DE LA CUENTA 10000-0160 A LA CUENTA 93000-1603

ACUMULADA AL MES DE DICIEMBRE DEL 2025

A NIVEL DE CUENTAS DE DETALLE

000545

CUENTACONTABLE	DESCRIPCION	SALDO INICIAL	DEBE	HABER	SALDO FINAL
82300160361180008111800121201	Materiales y útiles de impresión y reproducción	-	-	20,290.35 -	20,290.35
82300160361180008111800121601	Material de limpieza	-	-	809.99	809.99
82300160361180008111800122104	Productos alimenticios para el personal en las instalaciones de las dependenci	-	-	52,419.92	52,419.92
82300160361180008111800125301	Medicinas y productos farmacéuticos	-	-	4,500.00 -	4,500.00
82300160361180008111800126103	Combustibles, lubricantes, aditivos para vehículos terrestres, aéreos, maritimc	-	-	80,489.66 -	80,489.66
82300160361180008111800131701	Servicios de conducción de señales analógicas y digitales	-	-	1,559.26	1,559.26
82300160361180008111800132201	Arrendamiento de edificios y locales	-	-	22,000.00 -	22,000.00
82300160361180008111800132302	Arrendamiento de mobiliario	-	-	4,223.23	4,223.23
82300160361180008111800133304	Otros servicios profesionales, científicos y técnicos	-	-	95,000.00 -	95,000.00
82300160361180008111800136101	Difusión de mensajes sobre programas y actividades gubernamentales	-	-	7,861.32	7,861.32
82300160361180008111800138201	Gastos de orden social	-	-	122,000.00 -	122,000.00
82300160361180008111800139901	Otros servicios	-	-	19,031.12	19,031.12
82300160361180008111800151501	Bienes informáticos	-	-	1,516.34	1,516.34
82300160361180083105180022201	Materiales y útiles de impresión y reproducción	-	-	-	-
82300160361180083105180022401	Material y útiles para el procesamiento en equipos y bienes informáticos	-	-	-	-
82300160361180083105180022104	Productos alimenticios para el personal en las instalaciones de las dependenci	-	-	-	-
82300160361180083105180022616	Combustibles, lubricantes, aditivos para vehículos terrestres, aéreos, maritimc	-	-	-	-
82300160361180083105180023393	Otros servicios profesionales, científicos y técnicos integrales.	-	-	-	-
82300160361190001011900126104	Combustibles, lubricantes, aditivos para vehículos terrestres, aéreos, maritimc	-	-	-	-
82300160361190001011900137102	Pasajes aéreos internacionales	-	-	-	-
82300160361190001011900137401	Autotransportes	-	-	-	-
82300160361190008111900111301	Sueldos Base	-	-	96,582.12 -	96,582.12
82300160361190008111900112201	Sueldos base al personal eventual	-	-	11,392.54	11,392.54
82300160361190008111900113201	Prima vacacional	-	-	1,074.61	1,074.61
82300160361190008111900113202	Aguinaldo o gratificación de fin de año	-	-	10,511.99 -	10,511.99
82300160361190008111900121101	Materiales y útiles de oficina	-	-	1,016.99	1,016.99
82300160361190008111900121201	Materiales y útiles de impresión y reproducción	-	-	5,053.80 -	5,053.80
82300160361190008111900122104	Productos alimenticios para el personal en las instalaciones de las dependenci	-	-	3,694.84 -	3,694.84
82300160361190008111900126104	Combustibles, lubricantes, aditivos para vehículos terrestres, aéreos, maritimc	-	-	10,077.25	10,077.25
82300160361190008111900127101	Vestuario y uniformes	-	-	-	-
82300160361190008111900129601	Refacciones y accesorios menores de equipo de transporte	-	-	6,380.00	6,380.00
82300160361190008111900137102	Pasajes aéreos internacionales	-	-	-	-
82300160361190008111900137201	Pasajes terrestres nacionales	-	-	-	-
82300160361190008111900137401	Autotransportes	-	-	5,000.00	5,000.00
82300160361190008111900137501	Viáticos nacionales	-	-	71,250.00 -	71,250.00
82300160361190008111900137601	Viáticos en el extranjero	-	-	130,000.00 -	130,000.00
82300160361190008111900139901	Otros servicios	-	-	-	-
82300160361190008111900151501	Bienes informáticos	-	-	-	-
82300160361200001012000113201	Prima vacacional	-	-	14,185.63	14,185.63
82300160361200001012000124101	Productos minerales no metálicos	-	-	9,048.00	9,048.00
82300160361200001012000126104	Combustibles, lubricantes, aditivos para vehículos terrestres, aéreos, maritimc	-	-	-	-
82300160361200001012000129601	Refacciones y accesorios menores de equipo de transporte	-	-	158,723.01	158,723.01
82300160361200001012000129801	Refacciones y accesorios menores de maquinaria y otros equipos	-	-	55,435.21	55,435.21
82300160361200001012000132602	Arrendamiento de maquinaria, equipo y herramienta destinados a la inversión	-	-	-	-
82300160361200001012000154201	Carrocerías y remolques	-	-	-	-
82300160361200001012000156301	Maquinaria y equipo de construcción	-	-	-	-
82300160361200008112000111301	Sueldos Base	-	-	116,615.25	116,615.25
82300160361200008112000113201	Prima vacacional	-	-	6,011.42	6,011.42
82300160361200008112000113202	Aguinaldo o gratificación de fin de año	-	-	18,657.21	18,657.21
82300160361200008112000115202	Pago de liquidaciones	-	-	-	-
82300160361200008112000121101	Materiales y útiles de oficina	-	-	17,040.09	17,040.09
82300160361200008112000121201	Materiales y útiles de impresión y reproducción	-	-	-	-
82300160361200008112000122103	Productos alimenticios para el personal que realiza labores en campo o de sup	-	-	7,554.59	7,554.59
82300160361200008112000124101	Productos minerales no metálicos	-	-	247,281.88	247,281.88
82300160361200008112000124201	Cemento y productos de concreto	-	-	-	-
82300160361200008112000124601	Material eléctrico y electrónico	-	-	-	-
82300160361200008112000125301	Medicinas y productos farmacéuticos	-	-	1,814.99	1,814.99
82300160361200008112000126105	Combustibles, lubricantes y aditivos para maquinaria y equipo de producción	-	-	3,261,018.42	3,261,018.42
82300160361200008112000129101	Herramientas menores	-	-	121,377.91	121,377.91
82300160361200008112000129601	Refacciones y accesorios menores de equipo de transporte	-	-	197,881.98	197,881.98
82300160361200008112000129801	Refacciones y accesorios menores de maquinaria y otros equipos	-	-	3,263,496.53	3,263,496.53
82300160361200008112000132601	Arrendamiento de maquinaria, equipo y herramienta de uso administrativo	-	-	41,644.00	41,644.00
82300160361200008112000132602	Arrendamiento de maquinaria, equipo y herramienta destinados a la inversión	-	-	487,900.23 -	487,900.23
82300160361200008112000134701	Fletes y maniobras	-	-	23,918.00	23,918.00
82300160361200008112000135501	Reparación, mantenimiento y conservación de equipo de transporte	-	-	119,936.00	119,936.00
82300160361200008112000135703	Instalación, reparación, mantenimiento y conservación de maquinaria y equip	-	-	318,018.39	318,018.39
82300160361200008112000139901	Otros servicios	-	-	33,625.07	33,625.07
82300160361200008112000154103	Vehículos y equipos destinados a servicios públicos y la operación de program	-	-	150,000.00 -	150,000.00
82300160361200008112000154901	Otras equipos de transporte	-	-	43,999.00	43,999.00
82300160361200008112000156301	Maquinaria y equipo de construcción	-	-	3,000,000.00 -	3,000,000.00
82300160361200008112000156701	Herramientas y maquinas herramientas	-	-	-	-
82300160361210001012100113201	Prima vacacional	-	-	1,260.25	1,260.25
82300160361210001012100126104	Combustibles, lubricantes, aditivos para vehículos terrestres, aéreos, maritimc	-	-	-	-
82300160361210008112100111301	Sueldos Base	-	-	7,084.11 -	7,084.11
82300160361210008112100113201	Prima vacacional	-	-	250.53 -	250.53
82300160361210008112100113202	Aguinaldo o gratificación de fin de año	-	-	22,666.01 -	22,666.01
82300160361210008112100115202	Pago de liquidaciones	-	-	-	-
82300160361210008112100121101	Materiales y útiles de oficina	-	-	10,000.00 -	10,000.00
82300160361210008112100121201	Materiales y útiles de impresión y reproducción	-	-	5,000.00 -	5,000.00
82300160361210008112100121601	Material de limpieza	-	-	19,366.20	19,366.20
82300160361210008112100122104	Productos alimenticios para el personal en las instalaciones de las dependenci	-	-	55,728.55	55,728.55
82300160361210008112100124401	Madera y productos de madera	-	-	11,000.00 -	11,000.00
82300160361210008112100124601	Material eléctrico y electrónico	-	-	10,304.59	10,304.59
82300160361210008112100126103	Combustibles, lubricantes, aditivos para vehículos terrestres, aéreos, maritimc	-	-	69,349.27 -	69,349.27
82300160361210008112100129101	Herramientas menores	-	-	35,000.00	35,000.00
82300160361210008112100136101	Difusión de mensajes sobre programas y actividades gubernamentales	-	-	57,500.00 -	57,500.00
82300160361210008112100137501	Viáticos nacionales	-	-	59,000.00 -	59,000.00
82300160361210008112100139207	Otros derechos	-	-	50,000.00 -	50,000.00
82300160361210008112100139901	Otros servicios	-	-	89,523.75	89,523.75
82300160361210008112100432901	Otros arrendamientos	-	-	7,500.00	7,500.00
82300160361210008112100444110	Otras ayudas	-	-	194,316.00	194,316.00
82300160361210083101210052610 3	Combustibles, lubricantes, aditivos para vehículos terrestres, aéreos, maritimc	-	-	66,000.00	66,000.00
82300160361210083101210052720 1	Prendas de protección personal	-	-	78,650.38	78,650.38
82300160361210083101210052910 1	Herramientas menores	-	-	32,594.39	32,594.39
82300160361210083101210053250 2	Arrendamiento de vehículos terrestres, aéreos, marítimos, lacustres y fluviales	-	-	48,000.00	48,000.00

MUNICIPIO DE MADERO

BALANZA DE COMPROBACION DE LA CUENTA 10000-0160 A LA CUENTA 93000-1603

ACUMULADA AL MES DE DICIEMBRE DEL 2025

A NIVEL DE CUENTAS DE DETALLE

CUENTACONTABLE	DESCRIPCION	SALDO INICIAL	DEBE	HABER	SALDO FINAL
82300160361210083101210053290 1	Otros arrendamientos	-	-	-	-
82300160361210083101210054410 1	Ayudas sociales para actividades culturales	-	-	750,464.42	750,464.42
82300160361210083101210055650 1	Equipos y aparatos de comunicaciones y telecomunicaciones	-	-	19,500.00	19,500.00
82300160361210083101210055670 1	Herramientas y maquinas herramientas	-	-	24,805.93	24,805.93
82300160361210083102210062610 4	Combustibles, lubricantes, aditivos para vehículos terrestres, aéreos, marítimc	-	-	22,408.45	22,408.45
82300160361210083102210062710 1	Vestuario y uniformes	-	-	4,118.00	4,118.00
82300160361210083102210062720 1	Prendas de protección personal	-	-	19,209.00	19,209.00
82300160361210083102210062910 1	Herramientas menores	-	-	10,798.80	10,798.80
82300160361210083102210063250 2	Arrendamiento de vehículos terrestres, aéreos, marítimos, lacustres y fluviales	-	-	20,000.00	20,000.00
82300160361210083102210063440 1	Seguro de responsabilidad patrimonial del ente público	-	-	20,000.00	20,000.00
82300160361210083102210064410 1	Ayudas sociales para actividades culturales	-	-	164,000.00	164,000.00
82300160361210083102210065150 1	Bienes informáticos	-	-	7,899.00	7,899.00
82300160361210083102210065670 1	Herramientas y maquinas herramientas	-	-	29,050.00	29,050.00
82300160361210083103210072610 3	Combustibles, lubricantes, aditivos para vehículos terrestres, aéreos, marítimc	-	-	10,000.00	10,000.00
82300160361210083103210072720 1	Prendas de protección personal	-	-	78,650.04	78,650.04
82300160361210083103210072910 1	Herramientas menores	-	-	32,900.04	32,900.04
82300160361210083103210073290 1	Otros arrendamientos	-	-	64,000.00	64,000.00
82300160361210083103210074410 1	Ayudas sociales para actividades culturales	-	-	253,150.00	253,150.00
82300160361210083114210022530 1	Medicinas y productos farmacéuticos	-	-	-	-
82300160361210083114210022610 4	Combustibles, lubricantes, aditivos para vehículos terrestres, aéreos, marítimc	-	-	-	-
82300160361210083114210022720 1	Prendas de protección personal	-	-	-	-
82300160361210083114210022910 1	Herramientas menores	-	-	-	-
82300160361210083114210023290 1	Otros arrendamientos	-	-	-	-
82300160361210083114210024410 1	Ayudas sociales para actividades culturales	-	-	-	-
82300160361210083114210025190 1	Equipos de administración	-	-	-	-
82300160361210083202210042610 3	Combustibles, lubricantes, aditivos para vehículos terrestres, aéreos, marítimc	-	-	-	-
82300160361210083202210043290 1	Otros arrendamientos	-	-	20,460.00	20,460.00
82300160361210083202210044411 0	Otras ayudas	-	-	120,684.00	120,684.00
82300160361210083205210034411 0	Otras ayudas	-	-	330,000.00	330,000.00
82300160361210083209210034411 0	Otras ayudas	-	-	-	-
82300160361220001012200113201	Prima vacacional	-	-	1,770.78	1,770.78
82300160361220001012200113202	Aguinaldo o gratificación de fin de año	-	-	-	-
82300160361220001012200121101	Materiales y útiles de oficina	-	-	4,350.00	4,350.00
82300160361220001012200126103	Combustibles, lubricantes, aditivos para vehículos terrestres, aéreos, marítimc	-	-	-	-
82300160361220008112200111301	Sueldos Base	-	-	1,457.82 -	1,457.82
82300160361220008112200112201	Sueldos base al personal eventual	-	-	-	-
82300160361220008112200113201	Prima vacacional	-	-	838.94	838.94
82300160361220008112200113202	Aguinaldo o gratificación de fin de año	-	-	197.66 -	197.66
82300160361220008112200121101	Materiales y útiles de oficina	-	-	11,250.00 -	11,250.00
82300160361220008112200121201	Materiales y útiles de impresión y reproducción	-	-	1,831.40 -	1,831.40
82300160361220008112200125301	Medicinas y productos farmacéuticos	-	-	210.00	210.00
82300160361220008112200126103	Combustibles, lubricantes, aditivos para vehículos terrestres, aéreos, marítimc	-	-	19,317.94	19,317.94
82300160361220008112200136101	Difusión de mensajes sobre programas y actividades gubernamentales	-	-	19,000.00 -	19,000.00
82300160361220008112200137501	Viáticos nacionales	-	-	12,750.00 -	12,750.00
82300160361220008112200138201	Gastos de orden social	-	-	29,500.02 -	29,500.02
82300160361220008112200139901	Otros servicios	-	-	3,250.00	3,250.00
82400160361000000000000	PRESUPUESTO DE EGRESOS COMPROMETIDO	-	160,322,656.02	160,319,580.04	3,075.98
82400160361010001010100142101	Transferencias otorgadas a entidades paraestatales para servicios personales	-	-	-	-
82400160361010001010100144101	Ayudas sociales para actividades culturales	-	151,573.00	151,573.00	-
82400160361010001010100144103	Premios, estímulos, recompensas, becas y seguros	-	-	-	-
82400160361010001010100144108	Ayudas sociales a la población individual	-	223,078.77	223,078.77	-
82400160361010001010100144301	Ayudas sociales a instituciones de enseñanza	-	88,009.28	88,009.28	-
82400160361010001010100213201	Prima vacacional	-	2,678.09	2,678.09	-
82400160361010001010100213202	Aguinaldo o gratificación de fin de año	-	-	-	-
82400160361010001010100213414	Compensaciones extraordinarias	-	-	-	-
82400160361010001010100221101	Materiales y útiles de oficina	-	122,832.53	122,832.53	-
82400160361010001010100221201	Materiales y útiles de impresión y reproducción	-	5,220.00	5,220.00	-
82400160361010001010100221601	Material de limpieza	-	23,601.55	23,601.55	-
82400160361010001010100222104	Productos alimenticios para el personal en las instalaciones de las dependenci	-	4,008.47	4,008.47	-
82400160361010001010100225301	Medicinas y productos farmacéuticos	-	-	-	-
82400160361010001010100226104	Combustibles, lubricantes, aditivos para vehículos terrestres, aéreos, marítimc	-	-	-	-
82400160361010001010100233301	Servicios de informática	-	-	-	-
82400160361010001010100233304	Otros servicios profesionales, científicos y técnicos	-	-	-	-
82400160361010001010100238201	Gastos de orden social	-	115,967.00	115,967.00	-
82400160361010001010100239901	Otros servicios	-	36,328.24	36,328.24	-
82400160361010008110100141401	Transferencias para gastos de operación del poder organismos autónomos par	-	95,489.36	95,489.36	-
82400160361010008110100141402	Transferencias para gastos de operación del poder organismos autónomos par	-	-	-	-
82400160361010008110100141403	Transferencias para gastos de operación del poder organismos autónomos par	-	-	-	-
82400160361010008110100142101	Transferencias otorgadas a entidades paraestatales para servicios personales	-	75,000.00	75,000.00	-
82400160361010008110100142106	Transferencias otorgadas a entidades paraestatales para inversión pública	-	-	-	-
82400160361010008110100144101	Ayudas sociales para actividades culturales	-	5,230,584.38	5,230,584.38	-
82400160361010008110100144102	Gastos por servicios de traslado de persona	-	-	-	-
82400160361010008110100144103	Premios, estímulos, recompensas, becas y seguros	-	4,000.00	4,000.00	-
82400160361010008110100144108	Ayudas sociales a la población individual	-	2,030,544.38	2,030,544.38	-
82400160361010008110100144301	Ayudas sociales a instituciones de enseñanza	-	85,315.19	85,315.19	-
82400160361010008110100211301	Sueldos Base	-	2,021,910.09	2,021,910.09	-
82400160361010008110100212101	Honorarios asimilables a salarios	-	34,500.00	34,500.00	-
82400160361010008110100213201	Prima vacacional	-	35,826.82	35,826.82	-
82400160361010008110100213202	Aguinaldo o gratificación de fin de año	-	198,013.63	198,013.63	-
82400160361010008110100213414	Compensaciones extraordinarias	-	-	-	-
82400160361010008110100215202	Pago de liquidaciones	-	-	-	-
82400160361010008110100221101	Materiales y útiles de oficina	-	131,894.22	131,894.22	-
82400160361010008110100221201	Materiales y útiles de impresión y reproducción	-	49,356.84	49,356.84	-
82400160361010008110100221601	Material de limpieza	-	9,041.95	9,041.95	-
82400160361010008110100222104	Productos alimenticios para el personal en las instalaciones de las dependenci	-	157,987.79	157,987.79	-
82400160361010008110100225301	Medicinas y productos farmacéuticos	-	24,015.00	24,015.00	-
82400160361010008110100226104	Combustibles, lubricantes, aditivos para vehículos terrestres, aéreos, marítimc	-	1,429,407.54	1,429,407.54	-
82400160361010008110100227101	Vestuario y uniformes	-	6,822.68	6,822.68	-
82400160361010008110100227201	Prendas de protección personal	-	-	-	-
82400160361010008110100229101	Herramientas menores	-	54,239.00	54,239.00	-
82400160361010008110100229601	Refacciones y accesorios menores de equipo de transporte	-	79,063.00	79,063.00	-
82400160361010008110100231701	Servicios de conducción de señales analógicas y digitales	-	3,699.00	3,699.00	-
82400160361010008110100232303	Arrendamiento de fotocopiadoras	-	23,200.00	23,200.00	-
82400160361010008110100233301	Servicios de informática	-	-	-	-
82400160361010008110100233304	Otros servicios profesionales, científicos y técnicos	-	-	-	-

MUNICIPIO DE MADERO
BALANZA DE COMPROBACION DE LA CUENTA 10000-0160 A LA CUENTA 93000-1603
ACUMULADA AL MES DE DICIEMBRE DEL 2025
A NIVEL DE CUENTAS DE DETALLE

CUENTACONTABLE	DESCRIPCION	SALDO INICIAL	DEBE	HABER	SALDO FINAL
8240016036101000811010023530l	Instalación, reparación y mantenimiento de equipo de cómputo y tecnología d	-	-	-	-
8240016036101000811010023550l	Reparación, mantenimiento y conservación de equipo de transporte	-	2,146.00	2,146.00	-
8240016036101000811010023720l	Pasajes terrestres nacionales	-	1,210.00	1,210.00	-
8240016036101000811010023750l	Viáticos nacionales	-	-	-	-
8240016036101000811010023820l	Gastos de orden social	-	310,377.29	310,377.29	-
8240016036101000811010023990l	Otros servicios	-	41,311.00	41,311.00	-
8240016036101000811010024210б	Transferencias otorgadas a entidades paraestatales para inversión pública	-	-	-	-
8240016036101000811010025110l	Mobiliario	-	-	-	-
8240016036101000811010025150l	Bienes informáticos	-	-	-	-
8240016036101000811010025410ч	Vehículos y equipos destinados a servicios administrativos	-	-	-	-
8240016036101000811010025810ż	Terrenos para atención a la población	-	-	-	-
8240016036101000812010014410ż	Gastos por servicios de traslado de persona	-	-	-	-
8240016036101000812010014410в	Ayudas sociales a la población individual	-	-	-	-
824001603610100832090100144110	Otras ayudas	-	-	-	-
8240016036102000101020011320l	Prima vacacional	-	4,333.49	4,333.49	-
8240016036102000101020011320ż	Aguinaldo o gratificación de fin de año	-	-	-	-
8240016036102000101020012110l	Materiales y útiles de oficina	-	11,114.00	11,114.00	-
8240016036102000101020012610ч	Combustibles, lubricantes, aditivos para vehículos terrestres, aéreos, maritimc	-	-	-	-
8240016036102000811020011110ż	Dietas a funcionarios municipales	-	841,250.73	841,250.73	-
8240016036102000811020011130l	Sueldos Base	-	845,910.96	845,910.96	-
8240016036102000811020011210l	Honorarios asimilables a salarios	-	12,333.33	12,333.33	-
8240016036102000811020011220l	Sueldos base al personal eventual	-	31,498.35	31,498.35	-
8240016036102000811020011320l	Prima vacacional	-	27,169.33	27,169.33	-
8240016036102000811020011320ż	Aguinaldo o gratificación de fin de año	-	192,489.05	192,489.05	-
8240016036102000811020012110l	Materiales y útiles de oficina	-	14,569.25	14,569.25	-
8240016036102000811020012120l	Materiales y útiles de impresión y reproducción	-	2,800.62	2,800.62	-
8240016036102000811020012160l	Material de limpieza	-	30,000.00	30,000.00	-
8240016036102000811020012210ч	Productos alimenticios para el personal en las instalaciones de las dependenci	-	3,801.05	3,801.05	-
8240016036102000811020012530l	Medicinas y productos farmacéuticos	-	-	-	-
8240016036102000811020012610ż	Combustibles, lubricantes, aditivos para vehículos terrestres, aéreos, maritimc	-	59,550.98	59,550.98	-
8240016036102000811020012960l	Refacciones y accesorios menores de equipo de transporte	-	22,160.00	22,160.00	-
8240016036102000811020013330l	Servicios de informática	-	-	-	-
8240016036102000811020013340l	Servicios de capacitación a servidores públicos	-	55,229.60	55,229.60	-
8240016036102000811020013450l	Seguros de bienes patrimoniales	-	-	-	-
8240016036102000811020013530l	Instalación, reparación y mantenimiento de equipo de cómputo y tecnología d	-	435.00	435.00	-
8240016036102000811020013550l	Reparación, mantenimiento y conservación de equipo de transporte	-	250.00	250.00	-
8240016036102000811020013750l	Viáticos nacionales	-	-	-	-
8240016036102000811020013920ż	Valores de tránsito, placas, tarjetas y calcomanías	-	-	-	-
8240016036102000811020013990l	Otros servicios	-	373.00	373.00	-
8240016036103000101030011320l	Prima vacacional	-	1,834.08	1,834.08	-
8240016036103000101030011320ż	Aguinaldo o gratificación de fin de año	-	-	-	-
8240016036103000101030012210ч	Productos alimenticios para el personal en las instalaciones de las dependenci	-	1,155.15	1,155.15	-
8240016036103000101030012610ч	Combustibles, lubricantes, aditivos para vehículos terrestres, aéreos, maritimc	-	-	-	-
8240016036103000101030013820l	Gastos de orden social	-	2,470.80	2,470.80	-
8240016036103000811030011110ż	Dietas a funcionarios municipales	-	4,145,067.86	4,145,067.86	-
8240016036103000811030011130l	Sueldos Base	-	209,803.29	209,803.29	-
8240016036103000811030011220l	Sueldos base al personal eventual	-	22,012.64	22,012.64	-
8240016036103000811030011320l	Prima vacacional	-	89,211.05	89,211.05	-
8240016036103000811030011320ż	Aguinaldo o gratificación de fin de año	-	554,875.43	554,875.43	-
8240016036103000811030012110l	Materiales y útiles de oficina	-	18,515.02	18,515.02	-
8240016036103000811030012120l	Materiales y útiles de impresión y reproducción	-	1,617.43	1,617.43	-
8240016036103000811030012160l	Material de limpieza	-	1,100.00	1,100.00	-
8240016036103000811030012210ч	Productos alimenticios para el personal en las instalaciones de las dependenci	-	19,432.08	19,432.08	-
8240016036103000811030012230l	Utensilios para el servicio de alimentación	-	-	-	-
8240016036103000811030012480l	Materiales complementarios	-	3,928.00	3,928.00	-
8240016036103000811030012530l	Medicinas y productos farmacéuticos	-	-	-	-
8240016036103000811030012610ч	Combustibles, lubricantes, aditivos para vehículos terrestres, aéreos, maritimc	-	134,115.08	134,115.08	-
8240016036103000811030012710l	Vestuario y uniformes	-	654.00	654.00	-
8240016036103000811030012940l	Refacciones y accesorios para equipo de cómputo	-	-	-	-
8240016036103000811030012960l	Refacciones y accesorios menores de equipo de transporte	-	37,468.00	37,468.00	-
8240016036103000811030013510ż	Mantenimiento y conservación de inmuebles para la prestación de servicios pu	-	3,014.00	3,014.00	-
8240016036103000811030013610l	Difusión de mensajes sobre programas y actividades gubernamentales	-	9,600.00	9,600.00	-
8240016036103000811030013750l	Viáticos nacionales	-	1,362.50	1,362.50	-
8240016036103000811030013990l	Otros servicios	-	22,239.13	22,239.13	-
8240016036103000811030015150l	Bienes informáticos	-	-	-	-
8240016036103000811030015410ч	Vehículos y equipos destinados a servicios administrativos	-	900,000.00	900,000.00	-
8240016036103000811030015690ż	Otros bienes muebles	-	14,411.69	14,411.69	-
8240016036104000101040011320l	Prima vacacional	-	5,278.72	5,278.72	-
8240016036104000101040011320ż	Aguinaldo o gratificación de fin de año	-	-	-	-
8240016036104000101040012110l	Materiales y útiles de impresión y reproducción	-	69,009.20	69,009.20	-
8240016036104000101040012160l	Material de limpieza	-	38,400.00	38,400.00	-
8240016036104000101040012210ч	Productos alimenticios para el personal en las instalaciones de las dependenci	-	58,901.00	58,901.00	-
8240016036104000101040012610ч	Combustibles, lubricantes, aditivos para vehículos terrestres, aéreos, maritimc	-	-	-	-
8240016036104000101040013340l	Servicios de capacitación a servidores públicos	-	30,775.96	30,775.96	-
8240016036104000101040023820l	Gastos de orden social	-	-	-	-
8240016036104000811040011130l	Sueldos Base	-	1,200,995.45	1,200,995.45	-
8240016036104000811040011210l	Honorarios asimilables a salarios	-	-	-	-
8240016036104000811040011220l	Sueldos base al personal eventual	-	15,303.74	15,303.74	-
8240016036104000811040011320l	Prima vacacional	-	19,569.43	19,569.43	-
8240016036104000811040011320ż	Aguinaldo o gratificación de fin de año	-	150,160.96	150,160.96	-
8240016036104000811040011330l	Remuneraciones por horas extraordinarias	-	-	-	-
8240016036104000811040012110l	Materiales y útiles de oficina	-	74,362.54	74,362.54	-
8240016036104000811040012120l	Materiales y útiles de impresión y reproducción	-	19,783.11	19,783.11	-
8240016036104000811040012160l	Material de limpieza	-	5,142.43	5,142.43	-
8240016036104000811040012210ч	Productos alimenticios para el personal en las instalaciones de las dependenci	-	11,442.64	11,442.64	-
8240016036104000811040012230l	Utensilios para el servicio de alimentación	-	-	-	-
8240016036104000811040012530l	Medicinas y productos farmacéuticos	-	1,200.00	1,200.00	-
8240016036104000811040012610ż	Combustibles, lubricantes, aditivos para vehículos terrestres, aéreos, maritimc	-	34,354.90	34,354.90	-
8240016036104000811040012710l	Vestuario y uniformes	-	-	-	-
8240016036104000811040012940l	Refacciones y accesorios para equipo de cómputo	-	1,805.09	1,805.09	-
8240016036104000811040012960l	Refacciones y accesorios menores de equipo de transporte	-	7,510.60	7,510.60	-
8240016036104000811040013230ż	Arrendamiento de fotocopiadoras	-	7,656.00	7,656.00	-
8240016036104000811040013310l	Asesorías asociadas a convenios, tratados o acuerdos	-	-	-	-
8240016036104000811040013330l	Servicios de informática	-	41,342.40	41,342.40	-
8240016036104000811040013360ż	Impresión de documentos oficiales para la prestación de servicios públicos, ide	-	-	-	-

MUNICIPIO DE MADERO

BALANZA DE COMPROBACION DE LA CUENTA 10000-0160 A LA CUENTA 93000-1603

ACUMULADA AL MES DE DICIEMBRE DEL 2025

A NIVEL DE CUENTAS DE DETALLE

CUENTACONTABLE	DESCRIPCION	SALDO INICIAL	DEBE	HABER	SALDO FINAL
8240016036104000811040013390	Otros servicios profesionales, científicos y técnicos integrales.	-	3,650.34	3,650.34	-
8240016036104000811040013510	Mantenimiento y conservación de inmuebles para la prestación de servicios ac	-	-	-	-
8240016036104000811040013550	Reparación, mantenimiento y conservación de equipo de transporte	-	-	-	-
8240016036104000811040013610	Difusión de mensajes sobre programas y actividades gubernamentales	-	14,260.00	14,260.00	-
8240016036104000811040013690	Servicios relacionados con monitoreo de información en medio masivos	-	-	-	-
8240016036104000811040013750	Viáticos nacionales	-	339.00	339.00	-
8240016036104000811040013990	Otros servicios	-	33,749.93	33,749.93	-
8240016036104000811040015150	Bienes informáticos	-	1,407.16	1,407.16	-
8240016036104000811040015410	Vehículos y equipos destinados a servicios públicos y la operación de program	-	-	-	-
8240016036104000811040023820	Gastos de orden social	-	2,719,905.00	2,719,905.00	-
8240016036105000101050011320	Prima vacacional	-	15,278.54	15,278.54	-
8240016036105000101050011320	Aguinaldo o gratificación de fin de año	-	-	-	-
8240016036105000101050012110	Materiales y útiles de oficina	-	-	-	-
8240016036105000101050012210	Productos alimenticios para el personal en las instalaciones de las dependenci	-	16,438.30	16,438.30	-
8240016036105000101050012610	Combustibles, lubricantes, aditivos para vehículos terrestres, aéreos, maritimc	-	-	-	-
8240016036105000101050012960	Refacciones y accesorios menores de equipo de transporte	-	-	-	-
8240016036105000101050013330	Servicios de informática	-	-	-	-
8240016036105000101050013340	Servicios de capacitación a servidores públicos	-	8,000.00	8,000.00	-
8240016036105000101050013390	Otros servicios profesionales, científicos y técnicos integrales.	-	6,960.00	6,960.00	-
8240016036105000101050013410	Comisiones bancarias	-	3,978.63	3,978.63	-
8240016036105000101050013410	Gastos financieros	-	1.41	1.41	-
8240016036105000101050013550	Reparación, mantenimiento y conservación de equipo de transporte	-	-	-	-
8240016036105000101050013950	Penas, multas, accesorios y actualizaciones	-	43,148.00	43,148.00	-
8240016036105000101050013980	Impuesto sobre nóminas y similares	-	-	-	-
8240016036105000811050011130	Sueldos Base	-	2,363,005.77	2,363,005.77	-
8240016036105000811050011210	Honorarios asimilables a salarios	-	-	-	-
8240016036105000811050011220	Sueldos base al personal eventual	-	20,111.16	20,111.16	-
8240016036105000811050011320	Prima vacacional	-	33,015.21	33,015.21	-
8240016036105000811050011320	Aguinaldo o gratificación de fin de año	-	302,059.38	302,059.38	-
8240016036105000811050011520	Pago de liquidaciones	-	506,691.78	506,691.78	-
8240016036105000811050012110	Materiales y útiles de oficina	-	53,704.03	53,704.03	-
8240016036105000811050012120	Materiales y útiles de impresión y reproducción	-	52,079.61	52,079.61	-
8240016036105000811050012160	Material de limpieza	-	3,676.02	3,676.02	-
8240016036105000811050012210	Productos alimenticios para el personal en las instalaciones de las dependenci	-	57,445.54	57,445.54	-
8240016036105000811050012520	Fertilizantes, pesticida y otros agroquímicos	-	-	-	-
8240016036105000811050012610	Combustibles, lubricantes, aditivos para vehículos terrestres, aéreos, maritimc	-	134,053.61	134,053.61	-
8240016036105000811050012960	Refacciones y accesorios menores de equipo de transporte	-	14,980.00	14,980.00	-
8240016036105000811050013140	Servicio telefónico convencional	-	8,746.00	8,746.00	-
8240016036105000811050013170	Servicios de conducción de señales analógicas y digitales	-	29,937.00	29,937.00	-
8240016036105000811050013180	Servicio postal	-	443.23	443.23	-
8240016036105000811050013230	Arrendamiento de mobiliario	-	493.29	493.29	-
8240016036105000811050013310	Asesorías asociadas a convenios, tratados o acuerdos	-	80,000.00	80,000.00	-
8240016036105000811050013330	Servicios de informática	-	149,146.48	149,146.48	-
8240016036105000811050013340	Servicios de capacitación a servidores públicos	-	-	-	-
8240016036105000811050013390	Otros servicios profesionales, científicos y técnicos integrales.	-	70,680.00	70,680.00	-
8240016036105000811050013410	Comisiones bancarias	-	2,930.66	2,930.66	-
8240016036105000811050013440	Seguro de responsabilidad patrimonial del ente público	-	-	-	-
8240016036105000811050013510	Mantenimiento y conservación de inmuebles para la prestación de servicios ac	-	-	-	-
8240016036105000811050013530	Instalación, reparación y mantenimiento de equipo de cómputo y tecnología d	-	3,828.00	3,828.00	-
8240016036105000811050013550	Reparación, mantenimiento y conservación de equipo de transporte	-	45,874.00	45,874.00	-
8240016036105000811050013750	Viáticos nacionales	-	9,779.40	9,779.40	-
8240016036105000811050013910	Funerales y pagas de defunción	-	-	-	-
8240016036105000811050013920	Otros derechos	-	10,803.00	10,803.00	-
8240016036105000811050013950	Penas, multas, accesorios y actualizaciones	-	10,000.00	10,000.00	-
8240016036105000811050013980	Impuesto sobre nóminas y similares	-	88,498.00	88,498.00	-
8240016036105000811050013990	Otros servicios	-	5,915.60	5,915.60	-
8240016036105000811050015110	Mobiliario	-	-	-	-
8240016036105000811050015150	Bienes informáticos	-	29,772.82	29,772.82	-
8240016036105000811050015190	Equipos de administración	-	2,812.50	2,812.50	-
8240016036105000811050015410	Vehículos y equipos destinados a servicios administrativos	-	-	-	-
8240016036105000811050015650	Equipos y aparatos de comunicaciones y telecomunicaciones	-	1,395.44	1,395.44	-
8240016036105000811050019220	Intereses derivados de la colocación de valores gubernamentales	-	188,880.83	188,880.83	-
8240016036105000811050019910	Adeudos de ejercicios fiscales anteriores	-	-	-	-
8240016036105000812050011130	Sueldos Base	-	-	-	-
8240016036105000812050011320	Aguinaldo o gratificación de fin de año	-	-	-	-
8240016036105000812050013330	Servicios de informática	-	-	-	-
8240016036105000812050013410	Comisiones bancarias	-	-	-	-
8240016036105008210305001341	Comisiones bancarias	-	464.84	464.84	-
8240016036105008210305001341	Gastos financieros	-	3,289.68	3,289.68	-
8240016036105008210405001341	Comisiones bancarias	-	467.52	467.52	-
8240016036105008210405001991	Adeudos de ejercicios fiscales anteriores	-	323,343.15	323,343.15	-
8240016036105008220105001341	Comisiones bancarias	-	1,392.00	1,392.00	-
8240016036105008221105001341	Comisiones bancarias	-	-	-	-
8240016036105008310105001261	Combustibles, lubricantes, aditivos para vehículos terrestres, aéreos, maritimc	-	-	-	-
8240016036105008310105001272	Prendas de protección personal	-	-	-	-
8240016036105008310105001291	Herramientas menores	-	-	-	-
8240016036105008310105001325	Arrendamiento de vehículos terrestres, aéreos, marítimos, lacustres y fluviales	-	-	-	-
8240016036105008310105001341	Comisiones bancarias	-	696.16	696.16	-
8240016036105008310405001341	Comisiones bancarias	-	-	-	-
8240016036105008310505001341	Comisiones bancarias	-	-	-	-
8240016036105008311205001341	Comisiones bancarias	-	-	-	-
8240016036105008311305001341	Comisiones bancarias	-	-	-	-
8240016036105008311405001341	Comisiones bancarias	-	-	-	-
8240016036105008320205001341	Comisiones bancarias	-	0.89	0.89	-
8240016036105008320305001341	Comisiones bancarias	-	-	-	-
8240016036105008320405001341	Comisiones bancarias	-	696.00	696.00	-
8240016036105008320905001341	Comisiones bancarias	-	66.97	66.97	-
8240016036105008321005001341	Comisiones bancarias	-	-	-	-
8240016036105008321105001341	Comisiones bancarias	-	-	-	-
8240016036106000101060011320	Prima vacacional	-	4,956.05	4,956.05	-
8240016036106000101060011320	Aguinaldo o gratificación de fin de año	-	-	-	-
8240016036106000101060012610	Combustibles, lubricantes, aditivos para vehículos terrestres, aéreos, maritimc	-	-	-	-
8240016036106000101060013330	Servicios de informática	-	-	-	-
8240016036106000811060011130	Sueldos Base	-	1,021,549.09	1,021,549.09	-
8240016036106000811060011320	Prima vacacional	-	9,417.26	9,417.26	-

MUNICIPIO DE MADERO

BALANZA DE COMPROBACION DE LA CUENTA 10000-0160 A LA CUENTA 93000-1603

ACUMULADA AL MES DE DICIEMBRE DEL 2025

A NIVEL DE CUENTAS DE DETALLE

000547

CUENTACONTABLE	DESCRIPCION	SALDO INICIAL	DEBE	HABER	SALDO FINAL
8240016036106000811060011320 2	Aguinaldo o gratificación de fin de año	-	114,305.58	114,305.58	-
8240016036106000811060011520 2	Pago de liquidaciones	-	-	-	-
8240016036106000811060012110 1	Materiales y útiles de oficina	-	2,006.63	2,006.63	-
8240016036106000811060012120 1	Materiales y útiles de impresión y reproducción	-	2,881.04	2,881.04	-
8240016036106000811060012160 1	Material de limpieza	-	-	-	-
8240016036106000811060012210 4	Productos alimenticios para el personal en las instalaciones de las dependenci	-	5,391.05	5,391.05	-
8240016036106000811060012530 1	Medicinas y productos farmacéuticos	-	-	-	-
8240016036106000811060012610 3	Combustibles, lubricantes, aditivos para vehículos terrestres, aéreos, marítimc	-	28,774.35	28,774.35	-
8240016036106000811060012960 1	Refacciones y accesorios menores de equipo de transporte	-	-	-	-
8240016036106000811060013170 1	Servicios de conducción de señales analógicas y digitales	-	-	-	-
8240016036106000811060013180 1	Servicio postal	-	2,293.95	2,293.95	-
8240016036106000811060013310 1	Asesorías asociadas a convenios, tratados o acuerdos	-	3,650.35	3,650.35	-
8240016036106000811060013330 1	Servicios de informática	-	12,760.00	12,760.00	-
8240016036106000811060013340 1	Servicios de capacitación a servidores públicos	-	-	-	-
8240016036106000811060013740 1	Autotransportes	-	-	-	-
8240016036106000811060013750 1	Viáticos nacionales	-	-	-	-
8240016036106000811060013990 1	Otros servicios	-	1,183.00	1,183.00	-
8240016036106000811060015150 1	Bienes informáticos	-	-	-	-
8240016036106000811060015190 1	Equipos de administración	-	-	-	-
8240016036107000101070011320 1	Prima vacacional	-	89,263.15	89,263.15	-
8240016036107000101070011320 2	Aguinaldo o gratificación de fin de año	-	-	-	-
8240016036107000101070011520 2	Pago de liquidaciones	-	-	-	-
8240016036107000101070012110 1	Materiales y útiles de oficina	-	48,459.31	48,459.31	-
8240016036107000101070012160 1	Material de limpieza	-	62,436.85	62,436.85	-
8240016036107000101070012210 4	Productos alimenticios para el personal en las instalaciones de las dependenci	-	11,600.00	11,600.00	-
8240016036107000101070012230 1	Utensilios para el servicio de alimentación	-	-	-	-
8240016036107000101070012420 1	Cemento y productos de concreto	-	-	-	-
8240016036107000101070012440 1	Madera y productos de madera	-	-	-	-
8240016036107000101070012460 1	Material eléctrico y electrónico	-	-	-	-
8240016036107000101070012520 1	Fertilizantes, pesticida y otros agroquímicos	-	-	-	-
8240016036107000101070012610 4	Combustibles, lubricantes, aditivos para vehículos terrestres, aéreos, marítimc	-	-	-	-
8240016036107000101070012710 1	Vestuario y uniformes	-	49,004.78	49,004.78	-
8240016036107000101070012910 1	Herramientas menores	-	-	-	-
8240016036107000101070012960 1	Refacciones y accesorios menores de equipo de transporte	-	36,588.01	36,588.01	-
8240016036107000101070012980 1	Refacciones y accesorios menores de maquinaria y otros equipos	-	-	-	-
8240016036107000101070013110 1	Servicio de energía eléctrica en edificios oficiales	-	43,042.00	43,042.00	-
8240016036107000101070013190 2	Contratación de otros servicios	-	29,395.66	29,395.66	-
8240016036107000101070013510 2	Mantenimiento y conservación de inmuebles para la prestación de servicios pu	-	26,615.00	26,615.00	-
8240016036107000101070013530 1	Instalación, reparación y mantenimiento de equipo de cómputo y tecnología d	-	-	-	-
8240016036107000101070013550 1	Reparación, mantenimiento y conservación de equipo de transporte	-	44,080.00	44,080.00	-
8240016036107000101070013990 1	Otros servicios	-	2,327,108.86	2,327,108.86	-
8240016036107000101070015690 9	Equipo de bombeo	-	-	-	-
8240016036107000101070023110 2	Servicio de energía eléctrica para alumbrado público	-	-	-	-
8240016036107000101070023990 1	Otros servicios	-	-	-	-
8240016036107000811070011130 1	Sueldos Base	-	14,402,535.30	14,402,535.30	-
8240016036107000811070011220 1	Sueldos base al personal eventual	-	7,617.42	7,617.42	-
8240016036107000811070011320 1	Prima vacacional	-	195,579.99	195,579.99	-
8240016036107000811070011320 2	Aguinaldo o gratificación de fin de año	-	1,663,806.73	1,663,806.73	-
8240016036107000811070011330 1	Remuneraciones por horas extraordinarias	-	-	-	-
8240016036107000811070011520 2	Pago de liquidaciones	-	-	-	-
8240016036107000811070012110 1	Materiales y útiles de oficina	-	13,857.41	13,857.41	-
8240016036107000811070012120 1	Materiales y útiles de impresión y reproducción	-	-	-	-
8240016036107000811070012160 1	Material de limpieza	-	139,487.38	139,487.38	-
8240016036107000811070012210 4	Productos alimenticios para el personal en las instalaciones de las dependenci	-	41,956.66	41,956.66	-
8240016036107000811070012420 1	Cemento y productos de concreto	-	30,777.00	30,777.00	-
8240016036107000811070012440 1	Madera y productos de madera	-	30,084.60	30,084.60	-
8240016036107000811070012460 1	Material eléctrico y electrónico	-	13,836.66	13,836.66	-
8240016036107000811070012480 1	Materiales complementarios	-	-	-	-
8240016036107000811070012520 1	Fertilizantes, pesticida y otros agroquímicos	-	28,171.00	28,171.00	-
8240016036107000811070012610 3	Combustibles, lubricantes, aditivos para vehículos terrestres, aéreos, marítimc	-	1,312,495.57	1,312,495.57	-
8240016036107000811070012710 1	Vestuario y uniformes	-	-	-	-
8240016036107000811070012720 1	Prendas de protección personal	-	56,195.20	56,195.20	-
8240016036107000811070012910 1	Herramientas menores	-	348,120.10	348,120.10	-
8240016036107000811070012920 1	Refacciones y accesorios menores de edificios	-	-	-	-
8240016036107000811070012960 1	Refacciones y accesorios menores de equipo de transporte	-	461,961.83	461,961.83	-
8240016036107000811070012980 1	Refacciones y accesorios menores de maquinaria y otros equipos	-	129,788.14	129,788.14	-
8240016036107000811070013110 1	Servicio de energía eléctrica en edificios oficiales	-	234,521.00	234,521.00	-
8240016036107000811070013120 1	Servicio de gas	-	-	-	-
8240016036107000811070013130 1	Servicio de agua	-	-	-	-
8240016036107000811070013140 1	Servicio telefónico convencional	-	28,973.00	28,973.00	-
8240016036107000811070013190 2	Contratación de otros servicios	-	718,247.53	718,247.53	-
8240016036107000811070013220 1	Arrendamiento de edificios y locales	-	197,348.73	194,272.75	3,075.98
8240016036107000811070013230 2	Arrendamiento de mobiliario	-	11,195.51	11,195.51	-
8240016036107000811070013510 2	Mantenimiento y conservación de inmuebles para la prestación de servicios pu	-	16,810.02	16,810.02	-
8240016036107000811070013530 1	Instalación, reparación y mantenimiento de equipo de cómputo y tecnología d	-	-	-	-
8240016036107000811070013550 1	Reparación, mantenimiento y conservación de equipo de transporte	-	219,967.41	219,967.41	-
8240016036107000811070013750 1	Viáticos nacionales	-	-	-	-
8240016036107000811070013990 1	Otros servicios	-	19,328.58	19,328.58	-
8240016036107000811070015230 1	Cámaras fotográficas y de video	-	-	-	-
8240016036107000811070015410 4	Vehículos y equipos destinados a servicios administrativos	-	-	-	-
8240016036107000811070015670 1	Herramientas y maquinas herramientas	-	-	-	-
8240016036107008210407002246 01	Material eléctrico y electrónico	-	85,040.73	85,040.73	-
8240016036107008210407002311 02	Servicio de energía eléctrica para alumbrado público	-	1,033,249.47	1,033,249.47	-
8240016036108000101080011320 1	Prima vacacional	-	11,700.64	11,700.64	-
8240016036108000101080011320 2	Aguinaldo o gratificación de fin de año	-	-	-	-
8240016036108000101080012110 1	Materiales y útiles de oficina	-	-	-	-
8240016036108000101080012610 4	Combustibles, lubricantes, aditivos para vehículos terrestres, aéreos, marítimc	-	-	-	-
8240016036108000101080013990 1	Otros servicios	-	-	-	-
8240016036108000101080015150 1	Bienes informáticos	-	-	-	-
8240016036108000811080011130 1	Sueldos Base	-	2,353,150.98	2,353,150.98	-
8240016036108000811080011210 1	Honorarios asimilables a salarios	-	-	-	-
8240016036108000811080011220 1	Sueldos base al personal eventual	-	23,385.21	23,385.21	-
8240016036108000811080011320 1	Prima vacacional	-	28,368.15	28,368.15	-
8240016036108000811080011320 2	Aguinaldo o gratificación de fin de año	-	224,881.38	224,881.38	-
8240016036108000811080011520 2	Pago de liquidaciones	-	-	-	-

MUNICIPIO DE MADERO

BALANZA DE COMPROBACION DE LA CUENTA 10000-0160 A LA CUENTA 93000-1603

ACUMULADA AL MES DE DICIEMBRE DEL 2025

A NIVEL DE CUENTAS DE DETALLE

CUENTACONTABLE	DESCRIPCION	SALDO INICIAL	DEBE	HABER	SALDO FINAL
8240016036108000811080012110l	Materiales y útiles de oficina	-	24,095.88	24,095.88	-
8240016036108000811080012120l	Materiales y útiles de impresión y reproducción	-	6,461.20	6,461.20	-
8240016036108000811080012140l	Material y útiles para el procesamiento en equipos y bienes informáticos	-	-	-	-
8240016036108000811080012210l	Productos alimenticios para el personal en las instalaciones de las dependenci	-	6,584.77	6,584.77	-
8240016036108000811080012410l	Productos minerales no metálicos	-	-	-	-
8240016036108000811080012420l	Cemento y productos de concreto	-	1,803.99	1,803.99	-
8240016036108000811080012480l	Materiales complementarios	-	-	-	-
8240016036108000811080012530l	Medicinas y productos farmacéuticos	-	-	-	-
8240016036108000811080012610l	Combustibles, lubricantes, aditivos para vehículos terrestres, aéreos, marítimc	-	70,702.86	70,702.86	-
8240016036108000811080012910l	Herramientas menores	-	2,610.04	2,610.04	-
8240016036108000811080012940l	Refacciones y accesorios para equipo de cómputo	-	1,549.70	1,549.70	-
8240016036108000811080012960l	Refacciones y accesorios menores de equipo de transporte	-	45,560.13	45,560.13	-
8240016036108000811080013340l	Servicios de capacitación a servidores públicos	-	-	-	-
8240016036108000811080013390l	Otros servicios profesionales, científicos y técnicos integrales.	-	-	-	-
8240016036108000811080013510l	Mantenimiento y conservación de inmuebles para la prestación de servicios ac	-	-	-	-
8240016036108000811080013530l	Instalación, reparación y mantenimiento de equipo de cómputo y tecnología d	-	13,920.00	13,920.00	-
8240016036108000811080013550l	Reparación, mantenimiento y conservación de equipo de transporte	-	-	-	-
8240016036108000811080013990l	Otros servicios	-	1,173.34	1,173.34	-
8240016036108000811080015190l	Equipos de administración	-	3,090.00	3,090.00	-
8240016036108000811080015410l	Vehículos y equipos destinados a servicios administrativos	-	-	-	-
8240016036108008210350001241l	Productos minerales no metálicos	-	-	-	-
8240016036108008210350002241l	Productos minerales no metálicos	-	-	-	-
8240016036108008210350002613l	Obras para la extracción, conducción y suministro de agua	-	838,425.50	838,425.50	-
8240016036108008210350003241l	Productos minerales no metálicos	-	-	-	-
8240016036108008210350003613l	Obras para la extracción, conducción y suministro de agua	-	971,470.39	971,470.39	-
8240016036108008210350004241l	Productos minerales no metálicos	-	-	-	-
8240016036108008210350005613l	Infraestructura para drenaje y alcantarillado pluvial	-	325,000.00	325,000.00	-
8240016036108008210350006613l	Infraestructura para drenaje y alcantarillado pluvial	-	-	-	-
8240016036108008210350007613l	Infraestructura para drenaje y alcantarillado residual	-	-	-	-
8240016036108008210350008614l	Otras obras de urbanización	-	-	-	-
8240016036108008210350009614l	Otras obras de urbanización	-	789,509.37	789,509.37	-
8240016036108008210350010614l	Otras obras de urbanización	-	144,939.75	144,939.75	-
8240016036108008210350011614l	Otras obras de urbanización	-	-	-	-
8240016036108008210350013614l	Otras obras de urbanización	-	5,909,180.00	5,909,180.00	-
8240016036108008210350014241l	Productos minerales no metálicos	-	-	-	-
8240016036108008210350014326l	Arrendamiento de maquinaria, equipo y herramienta destinados a la inversión	-	368,446.09	368,446.09	-
8240016036108008210350015241l	Productos minerales no metálicos	-	-	-	-
8240016036108008210350015614l	Otras obras de urbanización	-	778,865.32	778,865.32	-
8240016036108008210350016241l	Productos minerales no metálicos	-	-	-	-
8240016036108008210350017241l	Productos minerales no metálicos	-	-	-	-
8240016036108008210350018241l	Productos minerales no metálicos	-	-	-	-
8240016036108008210350018614l	Otras obras de urbanización	-	754,890.99	754,890.99	-
8240016036108008210350019241l	Productos minerales no metálicos	-	-	-	-
8240016036108008210350021614l	Otras obras de urbanización	-	-	-	-
8240016036108008210350022614l	Otras obras de urbanización	-	-	-	-
8240016036108008210350023614l	Otras obras de urbanización	-	-	-	-
8240016036108008210350024614l	Otras obras de urbanización	-	-	-	-
8240016036108008210350025614l	Otras obras de urbanización	-	586,000.00	586,000.00	-
8240016036108008210350026614l	Otras obras de urbanización	-	1,693,790.50	1,693,790.50	-
8240016036108008210350027614l	Otras obras de urbanización	-	1,551,800.50	1,551,800.50	-
8240016036108008210350028614l	Otras obras de urbanización	-	-	-	-
8240016036108008210350029614l	Otras obras de urbanización	-	2,265,000.00	2,265,000.00	-
8240016036108008210350030614l	Otras obras de urbanización	-	2,050,000.00	2,050,000.00	-
8240016036108008210350032611l	Proyectos para vivienda	-	-	-	-
8240016036108008210350033611l	Proyectos para vivienda	-	-	-	-
8240016036108008210350034611l	Proyectos para vivienda	-	333,500.63	333,500.63	-
8240016036108008210350035611l	Proyectos para vivienda	-	148,500.14	148,500.14	-
8240016036108008210350036241l	Productos minerales no metálicos	-	-	-	-
8240016036108008210350036613l	Obras para la generación y suministro de energía eléctrica	-	473,500.01	473,500.01	-
8240016036108008210350037122l	Sueldos base al personal eventual	-	26,400.00	26,400.00	-
8240016036108008210350037241l	Productos minerales no metálicos	-	-	-	-
8240016036108008210350037246l	Material eléctrico y electrónico	-	16,819.15	16,819.15	-
8240016036108008210350037247l	Artículos metálicos para la construcción	-	137,064.63	137,064.63	-
8240016036108008210350037248l	Materiales complementarios	-	164,866.13	164,866.13	-
8240016036108008210350038241l	Productos minerales no metálicos	-	-	-	-
8240016036108008210350039241l	Productos minerales no metálicos	-	-	-	-
8240016036108008210350040241l	Productos minerales no metálicos	-	-	-	-
8240016036108008210350041241l	Productos minerales no metálicos	-	-	-	-
8240016036108008210350042241l	Productos minerales no metálicos	-	-	-	-
8240016036108008210350043241l	Productos minerales no metálicos	-	-	-	-
8240016036108008210350044241l	Productos minerales no metálicos	-	-	-	-
8240016036108008210350045611l	Proyectos para vivienda	-	2,898,002.47	2,898,002.47	-
8240016036108008210350046122l	Sueldos base al personal eventual	-	54,000.00	54,000.00	-
8240016036108008210350046242l	Cemento y productos de concreto	-	14,200.00	14,200.00	-
8240016036108008210350046248l	Materiales complementarios	-	3,799.00	3,799.00	-
8240016036108008210350046326l	Arrendamiento de maquinaria, equipo y herramienta destinados a la inversión	-	877,980.01	877,980.01	-
8240016036108008210350047614l	Otras obras de urbanización	-	749,065.65	749,065.65	-
8240016036108008210350048614l	Otras obras de urbanización	-	3,899,722.82	3,899,722.82	-
8240016036108008210350049613l	Obras para la extracción, conducción y suministro de agua	-	1,566,380.60	1,566,380.60	-
8240016036108008210350050614l	Otras obras de urbanización	-	1,661,515.50	1,661,515.50	-
8240016036108008210350051613l	Tanques de almacenamiento de agua, cárcamos y similares	-	894,699.23	894,699.23	-
8240016036108008210350052614l	Otras obras de urbanización	-	1,238,304.58	1,238,304.58	-
8240016036108008210350053614l	Otras obras de urbanización	-	699,350.80	699,350.80	-
8240016036108008210350054613l	Infraestructura para drenaje y alcantarillado residual	-	328,448.46	328,448.46	-
8240016036108008210350055614l	Infraestructura para el suministro de energía eléctrica en obras de urbanizació	-	1,081,600.01	1,081,600.01	-
8240016036108008210350056614l	Otras obras de urbanización	-	550,548.00	550,548.00	-
8240016036108008210350057614l	Otras obras de urbanización	-	946,964.26	946,964.26	-
8240016036108008210350058614l	Otras obras de urbanización	-	635,900.00	635,900.00	-
8240016036108008210350059614l	Otras obras de urbanización	-	795,454.55	795,454.55	-
8240016036108008210350060614l	Otras obras de urbanización	-	1,000,000.00	1,000,000.00	-
8240016036108008210350061614l	Otras obras de urbanización	-	954,545.45	954,545.45	-
8240016036108008210350062614l	Otras obras de urbanización	-	400,332.29	400,332.29	-
8240016036108008210350063613l	Obras para la generación y suministro de energía eléctrica	-	385,000.00	385,000.00	-
8240016036108008210350077339l	Otros servicios profesionales, científicos y técnicos integrales.	-	560,036.60	560,036.60	-
8240016036108008210350077355l	Reparación, mantenimiento y conservación de equipo de transporte	-	72,554.00	72,554.00	-

MUNICIPIO DE MADERO

BALANZA DE COMPROBACION DE LA CUENTA 10000-0160 A LA CUENTA 93000-1603

ACUMULADA AL MES DE DICIEMBRE DEL 2025

A NIVEL DE CUENTAS DE DETALLE

000548

CUENTACONTABLE	DESCRIPCION	SALDO INICIAL	DEBE	HABER	SALDO FINAL
824001603610800821035007851501	Bienes informáticos	-	499,465.19	499,465.19	-
824001603610800821035007961311	Tanques de almacenamiento de agua, cárcamos y similares	-	892,121.42	892,121.42	-
824001603610800822015002061405	Otras obras de urbanización	-	5,664,512.35	5,664,512.35	-
824001603610800822105001261405	Otras obras de urbanización	-	-	-	-
824001603610800822105002061405	Otras obras de urbanización	-	-	-	-
824001603610800822105003161106	Proyectos para vivienda	-	-	-	-
824001603610900001010900113201	Prima vacacional	-	1,143.18	1,143.18	-
824001603610900001010900113202	Aguinaldo o gratificación de fin de año	-	-	-	-
824001603610900001010900126104	Combustibles, lubricantes, aditivos para vehículos terrestres, aéreos, marítimc	-	-	-	-
824001603610900001010900135501	Reparación, mantenimiento y conservación de equipo de transporte	-	-	-	-
824001603610900001010900444110	Otras ayudas	-	918,750.00	918,750.00	-
824001603610900001010900744110	Otras ayudas	-	-	-	-
824001603610900008110900111301	Sueldos Base	-	718,798.52	718,798.52	-
824001603610900008110900112201	Sueldos base al personal eventual	-	-	-	-
824001603610900008110900113201	Prima vacacional	-	13,046.12	13,046.12	-
824001603610900008110900113202	Aguinaldo o gratificación de fin de año	-	89,869.49	89,869.49	-
824001603610900008110900115202	Pago de liquidaciones	-	-	-	-
824001603610900008110900121101	Materiales y útiles de oficina	-	-	-	-
824001603610900008110900121201	Materiales y útiles de impresión y reproducción	-	-	-	-
824001603610900008110900121401	Material y útiles para el procesamiento en equipos y bienes informáticos	-	41,950.00	41,950.00	-
824001603610900008110900121601	Material de limpieza	-	28,000.00	28,000.00	-
824001603610900008110900122104	Productos alimenticios para el personal en las instalaciones de las dependenci	-	59,175.05	59,175.05	-
824001603610900008110900122301	Utensilios para el servicio de alimentación	-	3,870.00	3,870.00	-
824001603610900008110900124201	Cemento y productos de concreto	-	-	-	-
824001603610900008110900126103	Combustibles, lubricantes, aditivos para vehículos terrestres, aéreos, marítimc	-	32,532.21	32,532.21	-
824001603610900008110900127201	Prendas de protección personal	-	-	-	-
824001603610900008110900129601	Refacciones y accesorios menores de equipo de transporte	-	19,345.00	19,345.00	-
824001603610900008110900132302	Arrendamiento de mobiliario	-	939.60	939.60	-
824001603610900008110900133501	Estudios e investigación de carácter científico y para el desarrollo de la ciencia	-	-	-	-
824001603610900008110900134701	Fletes y maniobras	-	-	-	-
824001603610900008110900139901	Otros servicios	-	33,534.44	33,534.44	-
824001603610900008110900344110	Otras ayudas	-	-	-	-
824001603610900008110900444110	Otras ayudas	-	90,000.00	90,000.00	-
824001603610900008110900544110	Otras ayudas	-	-	-	-
824001603610900008110900644110	Otras ayudas	-	-	-	-
824001603610900008110900744110	Otras ayudas	-	-	-	-
824001603611000001011000113201	Prima vacacional	-	4,376.71	4,376.71	-
824001603611000001011000113202	Aguinaldo o gratificación de fin de año	-	-	-	-
824001603611000001011000126104	Combustibles, lubricantes, aditivos para vehículos terrestres, aéreos, marítimc	-	340.00	340.00	-
824001603611000001011000129601	Refacciones y accesorios menores de equipo de transporte	-	1,350.00	1,350.00	-
824001603611000001011000144108	Ayudas sociales a la población individual	-	117,900.00	117,900.00	-
824001603611000008111000111301	Sueldos Base	-	2,766,114.16	2,766,114.16	-
824001603611000008111000112201	Sueldos base al personal eventual	-	31,866.24	31,866.24	-
824001603611000008111000113201	Prima vacacional	-	52,773.50	52,773.50	-
824001603611000008111000113202	Aguinaldo o gratificación de fin de año	-	355,702.81	355,702.81	-
824001603611000008111000115201	Indemnizaciones por accidentes de trabajo	-	-	-	-
824001603611000008111000115202	Pago de liquidaciones	-	-	-	-
824001603611000008111000121101	Materiales y útiles de oficina	-	19,495.95	19,495.95	-
824001603611000008111000121201	Materiales y útiles de impresión y reproducción	-	13,130.75	13,130.75	-
824001603611000008111000121601	Material de limpieza	-	93,877.88	93,877.88	-
824001603611000008111000122104	Productos alimenticios para el personal en las instalaciones de las dependenci	-	176,351.01	176,351.01	-
824001603611000008111000122301	Utensilios para el servicio de alimentación	-	1,998.00	1,998.00	-
824001603611000008111000125301	Medicinas y productos farmacéuticos	-	-	-	-
824001603611000008111000125401	Materiales, accesorios y suministros médicos	-	13,108.97	13,108.97	-
824001603611000008111000126103	Combustibles, lubricantes, aditivos para vehículos terrestres, aéreos, marítimc	-	200,267.53	200,267.53	-
824001603611000008111000127101	Vestuario y uniformes	-	7,838.42	7,838.42	-
824001603611000008111000129101	Herramientas menores	-	12,166.02	12,166.02	-
824001603611000008111000129601	Refacciones y accesorios menores de equipo de transporte	-	32,095.04	32,095.04	-
824001603611000008111000131201	Servicio de gas	-	8,773.84	8,773.84	-
824001603611000008111000135501	Reparación, mantenimiento y conservación de equipo de transporte	-	-	-	-
824001603611000008111000137401	Autotransportes	-	9,860.00	9,860.00	-
824001603611000008111000137501	Viáticos nacionales	-	3,288.79	3,288.79	-
824001603611000008111000138201	Gastos de orden social	-	51,973.16	51,973.16	-
824001603611000008111000139901	Otros servicios	-	13,257.58	13,257.58	-
824001603611000008111000144102	Gastos por servicios de traslado de persona	-	-	-	-
824001603611000008111000144108	Ayudas sociales a la población individual	-	336,918.04	336,918.04	-
824001603611000008111000144110	Otras ayudas	-	743,476.90	743,476.90	-
824001603611000008111000153101	Equipo médico y de laboratorio	-	-	-	-
824001603611000008111000154104	Vehículos y equipos destinados a servicios administrativos	-	-	-	-
824001603611100010111100113202	Aguinaldo o gratificación de fin de año	-	-	-	-
824001603611100081111100111301	Sueldos Base	-	406,214.62	406,214.62	-
824001603611100081111100113201	Prima vacacional	-	6,561.93	6,561.93	-
824001603611100081111100113202	Aguinaldo o gratificación de fin de año	-	38,230.14	38,230.14	-
824001603611100081111100121101	Materiales y útiles de oficina	-	33,307.66	33,307.66	-
824001603611100081111100121201	Materiales y útiles de impresión y reproducción	-	-	-	-
824001603611100081111100122104	Productos alimenticios para el personal en las instalaciones de las dependenci	-	21,291.01	21,291.01	-
824001603611100081111100122301	Utensilios para el servicio de alimentación	-	-	-	-
824001603611100081111100126103	Combustibles, lubricantes, aditivos para vehículos terrestres, aéreos, marítimc	-	1,800.00	1,800.00	-
824001603611100081111100129601	Refacciones y accesorios menores de equipo de transporte	-	-	-	-
824001603611100081111100133304	Otros servicios profesionales, científicos y técnicos	-	-	-	-
824001603611100081111100137501	Viáticos nacionales	-	-	-	-
824001603611100081111100139901	Otros servicios	-	-	-	-
824001603611100832111100224601	Material eléctrico y electrónico	-	8,200.00	8,200.00	-
824001603611100832111100232901	Otros arrendamientos	-	77,257.52	77,257.52	-
824001603611100832111100233903	Otros servicios profesionales, científicos y técnicos integrales.	-	15,000.00	15,000.00	-
824001603611200001011200111301	Sueldos Base	-	-	-	-
824001603611200001011200113202	Aguinaldo o gratificación de fin de año	-	-	-	-
824001603611200081111200134401	Seguro de responsabilidad patrimonial del ente público	-	28,787.63	28,787.63	-
824001603611200081111200339901	Otros servicios	-	-	-	-
824001603611200081111200341102	Aportaciones municipales para el fortalecimiento del desarrollo institucional	-	-	-	-
824001603611200821041200111301	Sueldos Base	-	6,803,278.19	6,803,278.19	-
824001603611200821041200112201	Sueldos base al personal eventual	-	-	-	-
824001603611200821041200113201	Prima vacacional	-	131,886.79	131,886.79	-
824001603611200821041200113202	Aguinaldo o gratificación de fin de año	-	797,149.68	797,149.68	-
824001603611200821041200113301	Remuneraciones por horas extraordinarias	-	-	-	-

MUNICIPIO DE MADERO
BALANZA DE COMPROBACION DE LA CUENTA 10000-0160 A LA CUENTA 93000-1603
ACUMULADA AL MES DE DICIEMBRE DEL 2025
A NIVEL DE CUENTAS DE DETALLE

CUENTACONTABLE	DESCRIPCION	SALDO INICIAL	DEBE	HABER	SALDO FINAL
8240016036112008210412001152O2	Pago de liquidaciones	-	23,495.92	23,495.92	-
8240016036112008210412001211O1	Materiales y útiles de oficina	-	262,740.61	262,740.61	-
8240016036112008210412001212O1	Materiales y útiles de impresión y reproducción	-	57,681.00	57,681.00	-
8240016036112008210412001216O1	Material de limpieza	-	184,137.93	184,137.93	-
8240016036112008210412001221O4	Productos alimenticios para el personal en las instalaciones de las dependenci	-	708,353.51	708,353.51	-
8240016036112008210412001223O1	Utensilios para el servicio de alimentación	-	-	-	-
8240016036112008210412001242O1	Cemento y productos de concreto	-	-	-	-
8240016036112008210412001248O1	Materiales complementarios	-	-	-	-
8240016036112008210412001252O1	Fertilizantes, pesticida y otros agroquímicos	-	-	-	-
8240016036112008210412001253O1	Medicinas y productos farmacéuticos	-	1,914.50	1,914.50	-
8240016036112008210412001261O3	Combustibles, lubricantes, aditivos para vehículos terrestres, aéreos, maritimc	-	1,620,336.92	1,620,336.92	-
8240016036112008210412001271O1	Vestuario y uniformes	-	364,917.80	364,917.80	-
8240016036112008210412001272O1	Prendas de protección personal	-	144,146.96	144,146.96	-
8240016036112008210412001275O1	Blancos y otros productos textiles, excepto prendas de vestir	-	-	-	-
8240016036112008210412001282O1	Materiales de seguridad	-	-	-	-
8240016036112008210412001283O1	Prendas de protección para seguridad pública	-	8,004.00	8,004.00	-
8240016036112008210412001291O1	Herramientas menores	-	33,001.30	33,001.30	-
8240016036112008210412001296O1	Refacciones y accesorios menores de equipo de transporte	-	1,251,251.49	1,251,251.49	-
8240016036112008210412001312O1	Servicio de gas	-	7,203.24	7,203.24	-
8240016036112008210412001314O1	Servicio telefónico convencional	-	4,429.00	4,429.00	-
8240016036112008210412001316O1	Servicio de radio localización	-	-	-	-
8240016036112008210412001317O1	Servicios de conducción de señales analógicas y digitales	-	7,430.92	7,430.92	-
8240016036112008210412001323O2	Arrendamiento de mobiliario	-	587.25	587.25	-
8240016036112008210412001333O1	Servicios de informática	-	2,900.00	2,900.00	-
8240016036112008210412001334O1	Servicios de capacitación a servidores públicos	-	55,207.83	55,207.83	-
8240016036112008210412001347O1	Fletes y maniobras	-	19,720.00	19,720.00	-
8240016036112008210412001351O1	Mantenimiento y conservación de inmuebles para la prestación de servicios ac	-	146,724.23	146,724.23	-
8240016036112008210412001353O1	Instalación, reparación y mantenimiento de equipo de cómputo y tecnología d	-	35,960.00	35,960.00	-
8240016036112008210412001355O1	Reparación, mantenimiento y conservación de equipo de transporte	-	514,203.41	514,203.41	-
8240016036112008210412001358O1	Servicios de lavandería, limpieza e higiene	-	34,220.00	34,220.00	-
8240016036112008210412001375O1	Viáticos nacionales	-	-	-	-
8240016036112008210412001391O1	Funerales y pagas de defunción	-	10,440.00	10,440.00	-
8240016036112008210412001392O4	Derechos de explotación, uso o aprovechamiento de aguas nacionales	-	299,809.00	299,809.00	-
8240016036112008210412001398O1	Impuesto sobre nóminas y similares	-	-	-	-
8240016036112008210412001399O1	Otros servicios	-	199,132.70	199,132.70	-
8240016036112008210412001511O1	Mobiliario	-	19,836.00	19,836.00	-
8240016036112008210412001515O1	Bienes informáticos	-	12,989.68	12,989.68	-
8240016036112008210412001519O1	Equipos de administración	-	-	-	-
8240016036112008210412001523O1	Cámaras fotográficas y de video	-	-	-	-
8240016036112008210412001549O1	Otras equipos de transporte	-	-	-	-
8240016036112008210412001564O1	Sistemas de aire acondicionado, calefacción y de refrigeración industrial y com	-	-	-	-
8240016036112008210412001565O1	Equipos y aparatos de comunicaciones y telecomunicaciones	-	-	-	-
8240016036112008210412001569O2	Otros bienes muebles	-	-	-	-
8240016036112008210412003399O1	Otros servicios	-	-	-	-
8240016036113000101130011330I	Sueldos Base	-	-	-	-
8240016036113000101130011320Z	Aguinaldo o gratificación de fin de año	-	-	-	-
8240016036113000101130011330I	Remuneraciones por horas extraordinarias	-	-	-	-
8240016036113008210413001113O1	Sueldos Base	-	1,450,382.82	1,450,382.82	-
8240016036113008210413001132O1	Prima vacacional	-	25,180.98	25,180.98	-
8240016036113008210413001133O2	Aguinaldo o gratificación de fin de año	-	153,030.46	153,030.46	-
8240016036113008210413001133O1	Remuneraciones por horas extraordinarias	-	-	-	-
8240016036113008210413001152O2	Pago de liquidaciones	-	37,000.00	37,000.00	-
8240016036113008210413001211O1	Materiales y útiles de oficina	-	139,323.21	139,323.21	-
8240016036113008210413001212O1	Materiales y útiles de impresión y reproducción	-	39,218.14	39,218.14	-
8240016036113008210413001216O1	Material de limpieza	-	236,734.85	236,734.85	-
8240016036113008210413001221O4	Productos alimenticios para el personal en las instalaciones de las dependenci	-	233,141.47	233,141.47	-
8240016036113008210413001246O1	Material eléctrico y electrónico	-	40,106.05	40,106.05	-
8240016036113008210413001253O1	Medicinas y productos farmacéuticos	-	932,348.38	932,348.38	-
8240016036113008210413001254O1	Materiales, accesorios y suministros médicos	-	86,375.10	86,375.10	-
8240016036113008210413001261O3	Combustibles, lubricantes, aditivos para vehículos terrestres, aéreos, maritimc	-	379,107.59	379,107.59	-
8240016036113008210413001271O1	Vestuario y uniformes	-	83,680.92	83,680.92	-
8240016036113008210413001272O1	Prendas de protección personal	-	-	-	-
8240016036113008210413001291O1	Herramientas menores	-	85,020.44	85,020.44	-
8240016036113008210413001296O1	Refacciones y accesorios menores de equipo de transporte	-	241,900.85	241,900.85	-
8240016036113008210413001314O1	Servicio telefónico convencional	-	6,111.99	6,111.99	-
8240016036113008210413001317O1	Servicios de conducción de señales analógicas y digitales	-	1,597.00	1,597.00	-
8240016036113008210413001334O1	Servicios de capacitación a servidores públicos	-	78,594.40	78,594.40	-
8240016036113008210413001351O1	Mantenimiento y conservación de inmuebles para la prestación de servicios ac	-	-	-	-
8240016036113008210413001355O1	Reparación, mantenimiento y conservación de equipo de transporte	-	227,273.51	227,273.51	-
8240016036113008210413001399O1	Otros servicios	-	21,195.00	21,195.00	-
8240016036113008210413001511O1	Mobiliario	-	-	-	-
8240016036113008210413001512O1	Muebles excepto de oficina y estantería	-	5,851.45	5,851.45	-
8240016036113008210413001564O1	Sistemas de aire acondicionado, calefacción y de refrigeración industrial y com	-	9,943.95	9,943.95	-
8240016036113008210413001567O1	Herramientas y maquinas herramientas	-	12,700.00	12,700.00	-
8240016036114000101140011320Z	Aguinaldo o gratificación de fin de año	-	-	-	-
8240016036114000101140012120I	Materiales y útiles de impresión y reproducción	-	38,001.60	38,001.60	-
8240016036114000101140012610A	Combustibles, lubricantes, aditivos para vehículos terrestres, aéreos, maritimc	-	-	-	-
8240016036114000101140013610I	Difusión de mensajes sobre programas y actividades gubernamentales	-	-	-	-
8240016036114000101140015650I	Equipos y aparatos de comunicaciones y telecomunicaciones	-	27,840.00	27,840.00	-
8240016036114000811140011130I	Sueldos Base	-	669,404.72	669,404.72	-
8240016036114000811140011320I	Prima vacacional	-	13,205.97	13,205.97	-
8240016036114000811140011320Z	Aguinaldo o gratificación de fin de año	-	83,161.20	83,161.20	-
8240016036114000811140012110I	Materiales y útiles de oficina	-	-	-	-
8240016036114000811140012120I	Materiales y útiles de impresión y reproducción	-	14,661.72	14,661.72	-
8240016036114000811140012210A	Productos alimenticios para el personal en las instalaciones de las dependenci	-	658.24	658.24	-
8240016036114000811140012610A	Combustibles, lubricantes, aditivos para vehículos terrestres, aéreos, maritimc	-	-	-	-
8240016036114000811140012710I	Vestuario y uniformes	-	-	-	-
8240016036114000811140013160I	Servicio de radio localización	-	-	-	-
8240016036114000811140013530I	Instalación, reparación y mantenimiento de equipo de cómputo y tecnología d	-	16,910.34	16,910.34	-
8240016036114000811140013610I	Difusión de mensajes sobre programas y actividades gubernamentales	-	11,605.80	11,605.80	-
8240016036114000811140013750I	Viáticos nacionales	-	-	-	-
8240016036114000811140013990I	Otros servicios	-	19,857.90	19,857.90	-
8240016036114000811140015150I	Bienes informáticos	-	1,516.34	1,516.34	-
8240016036114000811140015210I	Equipos y aparatos audiovisuales	-	-	-	-
8240016036115000101150014410I	Premios, estímulos, recompensas, becas y seguros	-	-	-	-

MUNICIPIO DE MADERO
BALANZA DE COMPROBACION DE LA CUENTA 10000-0160 A LA CUENTA 93000-1603
ACUMULADA AL MES DE DICIEMBRE DEL 2025
A NIVEL DE CUENTAS DE DETALLE

CUENTACONTABLE	DESCRIPCION	SALDO INICIAL	DEBE	HABER	SALDO FINAL
8240016036115000811150011301	Sueldos Base	-	199,549.30	199,549.30	-
8240016036115000811150011301	Prima vacacional	-	3,910.99	3,910.99	-
8240016036115000811150011302	Aguinaldo o gratificación de fin de año	-	23,689.90	23,689.90	-
8240016036115000811150011502	Pago de liquidaciones	-	-	-	-
8240016036115000811150012101	Materiales y útiles de oficina	-	3,420.97	3,420.97	-
8240016036115000811150012104	Productos alimenticios para el personal en las instalaciones de las dependenci	-	33,025.50	33,025.50	-
8240016036115000811150012401	Material eléctrico y electrónico	-	-	-	-
8240016036115000811150012603	Combustibles, lubricantes, aditivos para vehículos terrestres, aéreos, marítimc	-	19,629.89	19,629.89	-
8240016036115000811150012901	Herramientas menores	-	980.00	980.00	-
8240016036115000811150013502	Mantenimiento y conservación de inmuebles para la prestación de servicios pı	-	18,315.00	18,315.00	-
8240016036115000811150013601	Difusión de mensajes sobre programas y actividades gubernamentales	-	-	-	-
8240016036115000811150013701	Viáticos nacionales	-	555.00	555.00	-
8240016036115000811150013901	Otros servicios	-	5,797.00	5,797.00	-
8240016036115000811150014403	Premios, estímulos, recompensas, becas y seguros	-	223,925.70	223,925.70	-
8240016036116000101160014411O	Otras ayudas	-	-	-	-
8240016036116000101160022520I	Fertilizantes, pesticida y otros agroquímicos	-	4,445,430.00	4,445,430.00	-
8240016036116000101160031320Z	Aguinaldo o gratificación de fin de año	-	-	-	-
8240016036116000101160032210A	Productos alimenticios para el personal en las instalaciones de las dependenci	-	39,423.97	39,423.97	-
8240016036116000101160032520I	Fertilizantes, pesticida y otros agroquímicos	-	2,915.36	2,915.36	-
8240016036116000101160032610A	Combustibles, lubricantes, aditivos para vehículos terrestres, aéreos, marítimc	-	-	-	-
8240016036116000101160032960I	Refacciones y accesorios menores de equipo de transporte	-	28,655.00	28,655.00	-
8240016036116000101160033990I	Otros servicios	-	-	-	-
8240016036116000101160044411O	Otras ayudas	-	-	-	-
8240016036116000811160014411O	Otras ayudas	-	-	-	-
8240016036116000811160023470I	Fletes y maniobras	-	-	-	-
8240016036116000811160024411O	Otras ayudas	-	-	-	-
8240016036116000811160031130I	Sueldos Base	-	564,614.10	564,614.10	-
8240016036116000811160031320I	Prima vacacional	-	11,343.86	11,343.86	-
8240016036116000811160031320Z	Aguinaldo o gratificación de fin de año	-	69,640.39	69,640.39	-
8240016036116000811160032110I	Materiales y útiles de oficina	-	82,864.75	82,864.75	-
8240016036116000811160032120I	Materiales y útiles de impresión y reproducción	-	8,423.42	8,423.42	-
8240016036116000811160032160I	Material de limpieza	-	1,942.94	1,942.94	-
8240016036116000811160032210A	Productos alimenticios para el personal en las instalaciones de las dependenci	-	98,765.67	98,765.67	-
8240016036116000811160032610A	Combustibles, lubricantes, aditivos para vehículos terrestres, aéreos, marítimc	-	118,499.37	118,499.37	-
8240016036116000811160032960I	Refacciones y accesorios menores de equipo de transporte	-	55,045.46	55,045.46	-
8240016036116000811160032980I	Refacciones y accesorios menores de maquinaria y otros equipos	-	-	-	-
8240016036116000811160033470I	Fletes y maniobras	-	-	-	-
8240016036116000811160033550I	Reparación, mantenimiento y conservación de equipo de transporte	-	1,682.00	1,682.00	-
8240016036116000811160033750I	Viáticos nacionales	-	-	-	-
8240016036116000811160033990I	Otros servicios	-	995.00	995.00	-
8240016036116000811160044411O	Otras ayudas	-	-	-	-
8240016036116000811160054411O	Otras ayudas	-	390,000.00	390,000.00	-
8240016036116006832031600544110	Otras ayudas	-	-	-	-
8240016036116006832041600344110	Otras ayudas	-	135,000.00	135,000.00	-
8240016036116006832091600344110	Otras ayudas	-	-	-	-
8240016036117000101170011320Z	Aguinaldo o gratificación de fin de año	-	-	-	-
8240016036117000101170012160I	Material de limpieza	-	390.99	390.99	-
8240016036117000101170012210A	Productos alimenticios para el personal en las instalaciones de las dependenci	-	41,480.00	41,480.00	-
8240016036117000811170011130I	Sueldos Base	-	299,584.92	299,584.92	-
8240016036117000811170011320I	Prima vacacional	-	6,229.23	6,229.23	-
8240016036117000811170011320Z	Aguinaldo o gratificación de fin de año	-	37,892.28	37,892.28	-
8240016036117000811170012110I	Materiales y útiles de oficina	-	7,056.29	7,056.29	-
8240016036117000811170012210A	Productos alimenticios para el personal en las instalaciones de las dependenci	-	2,680.19	2,680.19	-
8240016036117000811170012401I	Material eléctrico y electrónico	-	-	-	-
8240016036117000811170012480I	Materiales complementarios	-	1,259.00	1,259.00	-
8240016036117000811170012530I	Medicinas y productos farmacéuticos	-	-	-	-
8240016036117000811170012610A	Combustibles, lubricantes, aditivos para vehículos terrestres, aéreos, marítimc	-	19,829.23	19,829.23	-
8240016036117000811170012710I	Vestuario y uniformes	-	-	-	-
8240016036117000811170012740I	Productos textiles	-	3,197.02	3,197.02	-
8240016036117000811170013330I	Servicios de informática	-	1,949.00	1,949.00	-
8240016036117000811170013750I	Viáticos nacionales	-	840.00	840.00	-
8240016036117000811170013990I	Otros servicios	-	-	-	-
8240016036118000101180011320I	Prima vacacional	-	1,482.33	1,482.33	-
8240016036118000101180012120I	Materiales y útiles de impresión y reproducción	-	2,668.00	2,668.00	-
8240016036118000811180011130I	Sueldos Base	-	336,871.55	336,871.55	-
8240016036118000811180011320I	Prima vacacional	-	5,425.45	5,425.45	-
8240016036118000811180011320Z	Aguinaldo o gratificación de fin de año	-	41,551.66	41,551.66	-
8240016036118000811180012110I	Materiales y útiles de oficina	-	70,018.37	70,018.37	-
8240016036118000811180012120I	Materiales y útiles de impresión y reproducción	-	709.65	709.65	-
8240016036118000811180012160I	Material de limpieza	-	809.99	809.99	-
8240016036118000811180012210A	Productos alimenticios para el personal en las instalaciones de las dependenci	-	91,419.92	91,419.92	-
8240016036118000811180012530I	Medicinas y productos farmacéuticos	-	1,000.00	1,000.00	-
8240016036118000811180012610A	Combustibles, lubricantes, aditivos para vehículos terrestres, aéreos, marítimc	-	10,509.94	10,509.94	-
8240016036118000811180013170I	Servicios de conducción de señales analógicas y digitales	-	1,559.26	1,559.26	-
8240016036118000811180013220I	Arrendamiento de edificios y locales	-	-	-	-
8240016036118000811180013230Z	Arrendamiento de mobiliario	-	4,223.23	4,223.23	-
8240016036118000811180013330A	Otros servicios profesionales, científicos y técnicos	-	-	-	-
8240016036118000811180013610I	Difusión de mensajes sobre programas y actividades gubernamentales	-	7,861.32	7,861.32	-
8240016036118000811180013820I	Gastos de orden social	-	-	-	-
8240016036118000811180013990I	Otros servicios	-	19,031.12	19,031.12	-
8240016036118000811180015150I	Bienes informáticos	-	1,516.34	1,516.34	-
8240016036118008310518002212O1	Materiales y útiles de impresión y reproducción	-	-	-	-
8240016036118008310518002214O1	Material y útiles para el procesamiento en equipos y bienes informáticos	-	-	-	-
8240016036118008310518002221O4	Productos alimenticios para el personal en las instalaciones de las dependenci	-	-	-	-
8240016036118008310518002261O3	Combustibles, lubricantes, aditivos para vehículos terrestres, aéreos, marítimc	-	-	-	-
8240016036118008310518002339O3	Otros servicios profesionales, científicos y técnicos integrales.	-	-	-	-
8240016036119000101190012610A	Combustibles, lubricantes, aditivos para vehículos terrestres, aéreos, marítimc	-	-	-	-
8240016036119000101190013710Z	Pasajes aéreos internacionales	-	-	-	-
8240016036119000101190013740I	Autotransportes	-	-	-	-
8240016036119000811190011130I	Sueldos Base	-	323,645.76	323,645.76	-
8240016036119000811190011220I	Sueldos base al personal eventual	-	11,392.54	11,392.54	-
8240016036119000811190011320I	Prima vacacional	-	6,834.31	6,834.31	-
8240016036119000811190011320Z	Aguinaldo o gratificación de fin de año	-	41,325.33	41,325.33	-
8240016036119000811190012110I	Materiales y útiles de oficina	-	11,016.99	11,016.99	-
8240016036119000811190012120I	Materiales y útiles de impresión y reproducción	-	946.20	946.20	-

MUNICIPIO DE MADERO
BALANZA DE COMPROBACION DE LA CUENTA 10000-0160 A LA CUENTA 93000-1603
ACUMULADA AL MES DE DICIEMBRE DEL 2025
A NIVEL DE CUENTAS DE DETALLE

CUENTACONTABLE	DESCRIPCION	SALDO INICIAL	DEBE	HABER	SALDO FINAL
8240016036119000811900122104	Productos alimenticios para el personal en las instalaciones de las dependenci	-	1,305.16	1,305.16	-
8240016036119000811900126104	Combustibles, lubricantes, aditivos para vehículos terrestres, aéreos, marítimc	-	10,077.25	10,077.25	-
8240016036119000811900127101	Vestuario y uniformes	-	-	-	-
8240016036119000811900129601	Refacciones y accesorios menores de equipo de transporte	-	6,380.00	6,380.00	-
8240016036119000811900137102	Pasajes aéreos internacionales	-	-	-	-
8240016036119000811900137201	Pasajes terrestres nacionales	-	-	-	-
8240016036119000811900137401	Autotransportes	-	25,000.00	25,000.00	-
8240016036119000811900137501	Viáticos nacionales	-	3,750.00	3,750.00	-
8240016036119000811900137601	Viáticos en el extranjero	-	-	-	-
8240016036119000811900139901	Otros servicios	-	-	-	-
8240016036119000811900151501	Bienes informáticos	-	-	-	-
8240016036120000101200013201	Prima vacacional	-	14,185.63	14,185.63	-
8240016036120000101200124101	Productos minerales no metálicos	-	9,048.00	9,048.00	-
8240016036120000101200126104	Combustibles, lubricantes, aditivos para vehículos terrestres, aéreos, marítimc	-	-	-	-
8240016036120000101200129601	Refacciones y accesorios menores de equipo de transporte	-	158,723.01	158,723.01	-
8240016036120000101200129801	Refacciones y accesorios menores de maquinaria y otros equipos	-	55,435.21	55,435.21	-
8240016036120000101200132602	Arrendamiento de maquinaria, equipo y herramienta destinados a la inversión	-	-	-	-
8240016036120000101200154201	Carrocerías y remolques	-	-	-	-
8240016036120000101200156301	Maquinaria y equipo de construcción	-	-	-	-
8240016036120000811200011301	Sueldos Base	-	2,548,740.09	2,548,740.09	-
8240016036120000811200013201	Prima vacacional	-	39,346.46	39,346.46	-
8240016036120000811200013202	Aguinaldo o gratificación de fin de año	-	318,672.61	318,672.61	-
8240016036120000811200015202	Pago de liquidaciones	-	-	-	-
8240016036120000811200021101	Materiales y útiles de oficina	-	17,040.09	17,040.09	-
8240016036120000811200021201	Materiales y útiles de impresión y reproducción	-	-	-	-
8240016036120000811200022103	Productos alimenticios para el personal que realiza labores en campo o de sup	-	7,554.59	7,554.59	-
8240016036120000811200024101	Productos minerales no metálicos	-	297,281.88	297,281.88	-
8240016036120000811200024201	Cemento y productos de concreto	-	-	-	-
8240016036120000811200024601	Material eléctrico y electrónico	-	-	-	-
8240016036120000811200025301	Medicinas y productos farmacéuticos	-	1,814.99	1,814.99	-
8240016036120000811200026105	Combustibles, lubricantes y aditivos para maquinaria y equipo de producción	-	4,435,030.98	4,435,030.98	-
8240016036120000811200029101	Herramientas menores	-	121,377.91	121,377.91	-
8240016036120000811200029601	Refacciones y accesorios menores de equipo de transporte	-	197,881.98	197,881.98	-
8240016036120000811200029801	Refacciones y accesorios menores de maquinaria y otros equipos	-	3,678,496.53	3,678,496.53	-
8240016036120000811200032601	Arrendamiento de maquinaria, equipo y herramienta de uso administrativo	-	41,644.00	41,644.00	-
8240016036120000811200032602	Arrendamiento de maquinaria, equipo y herramienta destinados a la inversión	-	-	-	-
8240016036120000811200034701	Fletes y maniobras	-	23,918.00	23,918.00	-
8240016036120000811200035501	Reparación, mantenimiento y conservación de equipo de transporte	-	119,936.00	119,936.00	-
8240016036120000811200035703	Instalación, reparación, mantenimiento y conservación de maquinaria y equip	-	318,018.39	318,018.39	-
8240016036120000811200039901	Otros servicios	-	33,625.07	33,625.07	-
8240016036120000811200054103	Vehículos y equipos destinados a servicios públicos y la operación de program	-	750,000.00	750,000.00	-
8240016036120000811200054901	Otras equipos de transporte	-	43,999.00	43,999.00	-
8240016036120000811200056301	Maquinaria y equipo de construcción	-	-	-	-
8240016036120000811200056701	Herramientas y maquinas herramientas	-	-	-	-
8240016036121000101210013201	Prima vacacional	-	1,260.25	1,260.25	-
8240016036121000101210026104	Combustibles, lubricantes, aditivos para vehículos terrestres, aéreos, marítimc	-	-	-	-
8240016036121000811210011301	Sueldos Base	-	475,649.49	475,649.49	-
8240016036121000811210013201	Prima vacacional	-	6,365.89	6,365.89	-
8240016036121000811210013202	Aguinaldo o gratificación de fin de año	-	36,881.72	36,881.72	-
8240016036121000811210015202	Pago de liquidaciones	-	-	-	-
8240016036121000811210021101	Materiales y útiles de oficina	-	-	-	-
8240016036121000811210021201	Materiales y útiles de impresión y reproducción	-	-	-	-
8240016036121000811210021601	Material de limpieza	-	19,366.20	19,366.20	-
8240016036121000811210022104	Productos alimenticios para el personal en las instalaciones de las dependenci	-	55,728.55	55,728.55	-
8240016036121000811210024401	Madera y productos de madera	-	-	-	-
8240016036121000811210024601	Material eléctrico y electrónico	-	10,304.59	10,304.59	-
8240016036121000811210026103	Combustibles, lubricantes, aditivos para vehículos terrestres, aéreos, marítimc	-	29,650.73	29,650.73	-
8240016036121000811210029101	Herramientas menores	-	35,000.00	35,000.00	-
8240016036121000811210036101	Difusión de mensajes sobre programas y actividades gubernamentales	-	-	-	-
8240016036121000811210037501	Viáticos nacionales	-	-	-	-
8240016036121000811210039207	Otros derechos	-	-	-	-
8240016036121000811210039901	Otros servicios	-	89,523.75	89,523.75	-
8240016036121000811210043901	Otros arrendamientos	-	7,500.00	7,500.00	-
8240016036121000811210044110	Otras ayudas	-	194,316.00	194,316.00	-
8240016036121008310121005261 03	Combustibles, lubricantes, aditivos para vehículos terrestres, aéreos, marítimc	-	66,000.00	66,000.00	-
8240016036121008310121005272 01	Prendas de protección personal	-	78,650.38	78,650.38	-
8240016036121008310121005291 01	Herramientas menores	-	32,594.39	32,594.39	-
8240016036121008310121005325 02	Arrendamiento de vehículos terrestres, aéreos, marítimos, lacustres y fluviales	-	48,000.00	48,000.00	-
8240016036121008310121005329 01	Otros arrendamientos	-	-	-	-
8240016036121008310121005441 01	Ayudas sociales para actividades culturales	-	750,464.42	750,464.42	-
8240016036121008310121005565 01	Equipos y aparatos de comunicaciones y telecomunicaciones	-	19,500.00	19,500.00	-
8240016036121008310121005567 01	Herramientas y maquinas herramientas	-	24,805.93	24,805.93	-
8240016036121008310221006261 04	Combustibles, lubricantes, aditivos para vehículos terrestres, aéreos, marítimc	-	22,408.45	22,408.45	-
8240016036121008310221006272 01	Vestuario y uniformes	-	4,118.00	4,118.00	-
8240016036121008310221006272 01	Prendas de protección personal	-	19,209.00	19,209.00	-
8240016036121008310221006291 01	Herramientas menores	-	10,798.80	10,798.80	-
8240016036121008310221006325 02	Arrendamiento de vehículos terrestres, aéreos, marítimos, lacustres y fluviales	-	20,000.00	20,000.00	-
8240016036121008310221006344 01	Seguro de responsabilidad patrimonial del ente público	-	20,000.00	20,000.00	-
8240016036121008310221006441 01	Ayudas sociales para actividades culturales	-	164,000.00	164,000.00	-
8240016036121008310221006515 01	Bienes informáticos	-	7,899.00	7,899.00	-
8240016036121008310221006567 01	Herramientas y maquinas herramientas	-	29,050.00	29,050.00	-
8240016036121008310321007261 03	Combustibles, lubricantes, aditivos para vehículos terrestres, aéreos, marítimc	-	10,000.00	10,000.00	-
8240016036121008310321007272 01	Prendas de protección personal	-	78,650.04	78,650.04	-
8240016036121008310321007291 01	Herramientas menores	-	32,900.04	32,900.04	-
8240016036121008310321007329 01	Otros arrendamientos	-	64,000.00	64,000.00	-
8240016036121008310321007441 01	Ayudas sociales para actividades culturales	-	253,150.00	253,150.00	-
8240016036121008311421002253 01	Medicinas y productos farmacéuticos	-	-	-	-
8240016036121008311421002261 04	Combustibles, lubricantes, aditivos para vehículos terrestres, aéreos, marítimc	-	-	-	-
8240016036121008311421002272 01	Prendas de protección personal	-	-	-	-
8240016036121008311421002291 01	Herramientas menores	-	-	-	-
8240016036121008311421002329 01	Otros arrendamientos	-	-	-	-
8240016036121008311421002441 01	Ayudas sociales para actividades culturales	-	-	-	-
8240016036121008311421002519 01	Equipos de administración	-	-	-	-
8240016036121008320221004261 03	Combustibles, lubricantes, aditivos para vehículos terrestres, aéreos, marítimc	-	-	-	-
8240016036121008320221004329 01	Otros arrendamientos	-	20,460.00	20,460.00	-

MUNICIPIO DE MADERO

BALANZA DE COMPROBACION DE LA CUENTA 10000-0160 A LA CUENTA 93000-1603

ACUMULADA AL MES DE DICIEMBRE DEL 2025

A NIVEL DE CUENTAS DE DETALLE

000550

CUENTACONTABLE	DESCRIPCION	SALDO INICIAL	DEBE	HABER	SALDO FINAL
8240016036121008320221004441110	Otras ayudas	-	120,684.00	120,684.00	-
8240016036121008320521003441110	Otras ayudas	-	330,000.00	330,000.00	-
8240016036121008320921003441110	Otras ayudas	-	-	-	-
8240016036122000101220011320l	Prima vacacional	-	1,770.78	1,770.78	-
8240016036122000101220011320l	Aguinaldo o gratificación de fin de año	-	-	-	-
8240016036122000101220012110l	Materiales y útiles de oficina	-	4,350.00	4,350.00	-
8240016036122000101220012610l	Combustibles, lubricantes, aditivos para vehículos terrestres, aéreos, marítimc	-	-	-	-
8240016036122000811220011130l	Sueldos Base	-	394,922.22	394,922.22	-
8240016036122000811220011220l	Sueldos base al personal eventual	-	-	-	-
8240016036122000811220011320l	Prima vacacional	-	6,271.78	6,271.78	-
8240016036122000811220011320l	Aguinaldo o gratificación de fin de año	-	48,697.91	48,697.91	-
8240016036122000811220012110l	Materiales y útiles de oficina	-	-	-	-
8240016036122000811220012120l	Materiales y útiles de impresión y reproducción	-	2,418.60	2,418.60	-
8240016036122000811220012530l	Medicinas y productos farmacéuticos	-	210.00	210.00	-
8240016036122000811220012610l	Combustibles, lubricantes, aditivos para vehículos terrestres, aéreos, marítimc	-	31,787.00	31,787.00	-
8240016036122000811220013610l	Difusión de mensajes sobre programas y actividades gubernamentales	-	-	-	-
8240016036122000811220013750l	Viáticos nacionales	-	-	-	-
8240016036122000811220013820l	Gastos de orden social	-	-	-	-
8240016036122000811220013990l	Otros servicios	-	3,250.00	3,250.00	-
8250016036100000000000000	PRESUPUESTO DE EGRESOS DEVENGADO	-	160,319,580.04	158,229,881.81	2,089,698.23
8250016036101000101010014210l	Transferencias otorgadas a entidades paraestatales para servicios personales	-	-	-	-
8250016036101000101010014410l	Ayudas sociales para actividades culturales	-	151,573.00	151,573.00	-
8250016036101000101010014410l	Premios, estímulos, recompensas, becas y seguros	-	-	-	-
8250016036101000101010014410l	Ayudas sociales a la población individual	-	223,078.77	223,078.77	-
8250016036101000101010014430l	Ayudas sociales a instituciones de enseñanza	-	88,009.28	88,009.28	-
8250016036101000101010021320l	Prima vacacional	-	2,678.09	2,678.09	-
8250016036101000101010021320l	Aguinaldo o gratificación de fin de año	-	-	-	-
8250016036101000101010021341l	Compensaciones extraordinarias	-	-	-	-
8250016036101000101010022110l	Materiales y útiles de oficina	-	122,832.53	122,832.53	-
8250016036101000101010022120l	Materiales y útiles de impresión y reproducción	-	5,220.00	5,220.00	-
8250016036101000101010022160l	Material de limpieza	-	23,601.55	23,601.55	-
8250016036101000101010022210l	Productos alimenticios para el personal en las instalaciones de las dependenci	-	4,008.47	4,008.47	-
8250016036101000101010022530l	Medicinas y productos farmacéuticos	-	-	-	-
8250016036101000101010022610l	Combustibles, lubricantes, aditivos para vehículos terrestres, aéreos, marítimc	-	-	-	-
8250016036101000101010023330l	Servicios de informática	-	-	-	-
8250016036101000101010023330l	Otros servicios profesionales, científicos y técnicos	-	-	-	-
8250016036101000101010023820l	Gastos de orden social	-	115,967.00	115,967.00	-
8250016036101000101010023990l	Otros servicios	-	36,328.24	36,328.24	-
8250016036101000811010014140l	Transferencias para gastos de operación del poder organismos autónomos par	-	95,489.36	95,489.36	-
8250016036101000811010014140l	Transferencias para gastos de operación del poder organismos autónomos par	-	-	-	-
8250016036101000811010014140l	Transferencias para gastos de operación del poder organismos autónomos par	-	-	-	-
8250016036101000811010014210l	Transferencias otorgadas a entidades paraestatales para servicios personales	-	75,000.00	75,000.00	-
8250016036101000811010014210l	Transferencias otorgadas a entidades paraestatales para inversión pública	-	-	-	-
8250016036101000811010014410l	Ayudas sociales para actividades culturales	-	5,230,584.38	5,230,584.38	-
8250016036101000811010014410l	Gastos por servicios de traslado de persona	-	-	-	-
8250016036101000811010014410l	Premios, estímulos, recompensas, becas y seguros	-	4,000.00	4,000.00	-
8250016036101000811010014410l	Ayudas sociales a la población individual	-	2,030,544.38	2,030,544.38	-
8250016036101000811010014430l	Ayudas sociales a instituciones de enseñanza	-	85,315.19	85,315.19	-
8250016036101000811010021130l	Sueldos Base	-	2,021,910.09	2,021,910.09	-
8250016036101000811010021210l	Honorarios asimilables a salarios	-	34,500.00	34,500.00	-
8250016036101000811010021320l	Prima vacacional	-	35,826.82	35,826.82	-
8250016036101000811010021320l	Aguinaldo o gratificación de fin de año	-	198,013.63	198,013.63	-
8250016036101000811010021341l	Compensaciones extraordinarias	-	-	-	-
8250016036101000811010021520l	Pago de liquidaciones	-	-	-	-
8250016036101000811010022110l	Materiales y útiles de oficina	-	131,894.22	131,894.22	-
8250016036101000811010022120l	Materiales y útiles de impresión y reproducción	-	49,356.84	49,356.84	-
8250016036101000811010022160l	Material de limpieza	-	9,041.95	9,041.95	-
8250016036101000811010022210l	Productos alimenticios para el personal en las instalaciones de las dependenci	-	157,987.79	157,987.79	-
8250016036101000811010022530l	Medicinas y productos farmacéuticos	-	24,015.00	24,015.00	-
8250016036101000811010022610l	Combustibles, lubricantes, aditivos para vehículos terrestres, aéreos, marítimc	-	1,429,407.54	1,390,822.89	38,584.65
8250016036101000811010022710l	Vestuario y uniformes	-	6,822.68	6,822.68	-
8250016036101000811010022720l	Prendas de protección personal	-	-	-	-
8250016036101000811010022910l	Herramientas menores	-	54,239.00	54,239.00	-
8250016036101000811010022960l	Refacciones y accesorios menores de equipo de transporte	-	79,063.00	79,063.00	-
8250016036101000811010023170l	Servicios de conducción de señales analógicas y digitales	-	3,699.00	3,699.00	-
8250016036101000811010023230l	Arrendamiento de fotocopiadoras	-	23,200.00	23,200.00	-
8250016036101000811010023330l	Servicios de informática	-	-	-	-
8250016036101000811010023330l	Otros servicios profesionales, científicos y técnicos	-	-	-	-
8250016036101000811010023530l	Instalación, reparación y mantenimiento de equipo de cómputo y tecnología d	-	-	-	-
8250016036101000811010023550l	Reparación, mantenimiento y conservación de equipo de transporte	-	2,146.00	2,146.00	-
8250016036101000811010023720l	Pasajes terrestres nacionales	-	1,210.00	1,210.00	-
8250016036101000811010023750l	Viáticos nacionales	-	-	-	-
8250016036101000811010023820l	Gastos de orden social	-	310,377.29	310,377.29	-
8250016036101000811010023990l	Otros servicios	-	41,311.00	41,311.00	-
8250016036101000811010024210l	Transferencias otorgadas a entidades paraestatales para inversión pública	-	-	-	-
8250016036101000811010025110l	Mobiliario	-	-	-	-
8250016036101000811010025150l	Bienes informáticos	-	-	-	-
8250016036101000811010025410l	Vehículos y equipos destinados a servicios administrativos	-	-	-	-
8250016036101000811010025810l	Terrenos para atención a la población	-	-	-	-
8250016036101000812010014410l	Gastos por servicios de traslado de persona	-	-	-	-
8250016036101000812010014410l	Ayudas sociales a la población individual	-	-	-	-
8250016036101008320901001441l0	Otras ayudas	-	-	-	-
8250016036102000101020011320l	Prima vacacional	-	4,333.49	4,333.49	-
8250016036102000101020011320l	Aguinaldo o gratificación de fin de año	-	-	-	-
8250016036102000101020012110l	Materiales y útiles de oficina	-	11,114.00	11,114.00	-
8250016036102000101020012610l	Combustibles, lubricantes, aditivos para vehículos terrestres, aéreos, marítimc	-	-	-	-
8250016036102000811020011110l	Dietas a funcionarios municipales	-	841,250.73	841,250.73	-
8250016036102000811020011130l	Sueldos Base	-	845,910.96	845,910.96	-
8250016036102000811020011210l	Honorarios asimilables a salarios	-	12,333.33	12,333.33	-
8250016036102000811020011220l	Sueldos base al personal eventual	-	31,498.35	31,498.35	-
8250016036102000811020011320l	Prima vacacional	-	27,169.33	27,169.33	-
8250016036102000811020011320l	Aguinaldo o gratificación de fin de año	-	192,489.05	192,489.05	-
8250016036102000811020012110l	Materiales y útiles de oficina	-	14,569.25	14,569.25	-
8250016036102000811020012120l	Materiales y útiles de impresión y reproducción	-	2,800.62	2,800.62	-
8250016036102000811020012160l	Material de limpieza	-	30,000.00	30,000.00	-

MUNICIPIO DE MADERO
BALANZA DE COMPROBACION DE LA CUENTA 10000-0160 A LA CUENTA 93000-1603
ACUMULADA AL MES DE DICIEMBRE DEL 2025
A NIVEL DE CUENTAS DE DETALLE

CUENTACONTABLE	DESCRIPCION	SALDO INICIAL	DEBE	HABER	SALDO FINAL
8250016036102000811020012210 4	Productos alimenticios para el personal en las instalaciones de las dependenci	-	3,801.05	3,801.05	-
8250016036102000811020012530 1	Medicinas y productos farmacéuticos	-	-	-	-
8250016036102000811020012610 3	Combustibles, lubricantes, aditivos para vehículos terrestres, aéreos, marítimc	-	59,550.98	58,450.77	1,100.21
8250016036102000811020012960 1	Refacciones y accesorios menores de equipo de transporte	-	22,160.00	22,160.00	-
8250016036102000811020013330 1	Servicios de informática	-	-	-	-
8250016036102000811020013340 1	Servicios de capacitación a servidores públicos	-	55,229.60	55,229.60	-
8250016036102000811020013450 1	Seguros de bienes patrimoniales	-	-	-	-
8250016036102000811020013530 1	Instalación, reparación y mantenimiento de equipo de cómputo y tecnología d	-	435.00	435.00	-
8250016036102000811020013550 1	Reparación, mantenimiento y conservación de equipo de transporte	-	250.00	250.00	-
8250016036102000811020013750 1	Viáticos nacionales	-	-	-	-
8250016036102000811020013920 2	Valores de tránsito, placas, tarjetas y calcomanías	-	-	-	-
8250016036102000811020013990 1	Otros servicios	-	373.00	373.00	-
8250016036103000101030011320 1	Prima vacacional	-	1,834.08	1,834.08	-
8250016036103000101030011320 2	Aguinaldo o gratificación de fin de año	-	-	-	-
8250016036103000101030012210 4	Productos alimenticios para el personal en las instalaciones de las dependenci	-	1,155.15	1,155.15	-
8250016036103000101030012610 4	Combustibles, lubricantes, aditivos para vehículos terrestres, aéreos, marítimc	-	-	-	-
8250016036103000101030013820 1	Gastos de orden social	-	2,470.80	2,470.80	-
8250016036103000811030011110 3	Dietas a funcionarios municipales	-	4,145,067.86	4,145,067.86	-
8250016036103000811030011130 1	Sueldos Base	-	209,803.29	209,803.29	-
8250016036103000811030011220 1	Sueldos base al personal eventual	-	22,012.64	22,012.64	-
8250016036103000811030011320 1	Prima vacacional	-	89,211.05	89,211.05	-
8250016036103000811030011320 2	Aguinaldo o gratificación de fin de año	-	554,875.43	554,875.43	-
8250016036103000811030012110 1	Materiales y útiles de oficina	-	18,515.02	18,515.02	-
8250016036103000811030012120 1	Materiales y útiles de impresión y reproducción	-	1,617.43	1,617.43	-
8250016036103000811030012160 1	Material de limpieza	-	1,100.00	1,100.00	-
8250016036103000811030012210 4	Productos alimenticios para el personal en las instalaciones de las dependenci	-	19,432.08	19,432.08	-
8250016036103000811030012230 1	Utensilios para el servicio de alimentación	-	-	-	-
8250016036103000811030012480 1	Materiales complementarios	-	3,928.00	3,928.00	-
8250016036103000811030012530 1	Medicinas y productos farmacéuticos	-	-	-	-
8250016036103000811030012610 4	Combustibles, lubricantes, aditivos para vehículos terrestres, aéreos, marítimc	-	134,115.08	131,615.27	2,499.81
8250016036103000811030012710 1	Vestuario y uniformes	-	654.00	654.00	-
8250016036103000811030012940 1	Refacciones y accesorios para equipo de cómputo	-	-	-	-
8250016036103000811030012960 1	Refacciones y accesorios menores de equipo de transporte	-	37,468.00	37,468.00	-
8250016036103000811030013510 2	Mantenimiento y conservación de inmuebles para la prestación de servicios pı	-	3,014.00	3,014.00	-
8250016036103000811030013610 1	Difusión de mensajes sobre programas y actividades gubernamentales	-	9,600.00	9,600.00	-
8250016036103000811030013750 1	Viáticos nacionales	-	1,362.50	1,362.50	-
8250016036103000811030013990 1	Otros servicios	-	22,239.13	22,239.13	-
8250016036103000811030015150 1	Bienes informáticos	-	-	-	-
8250016036103000811030015410 4	Vehículos y equipos destinados a servicios administrativos	-	900,000.00	900,000.00	-
8250016036103000811030015690 2	Otros bienes muebles	-	14,411.69	14,411.69	-
8250016036104000101040011320 1	Prima vacacional	-	5,278.72	5,278.72	-
8250016036104000101040011320 2	Aguinaldo o gratificación de fin de año	-	-	-	-
8250016036104000101040012120 1	Materiales y útiles de impresión y reproducción	-	69,009.20	69,009.20	-
8250016036104000101040012160 1	Material de limpieza	-	38,400.00	38,400.00	-
8250016036104000101040012210 4	Productos alimenticios para el personal en las instalaciones de las dependenci	-	58,901.00	58,901.00	-
8250016036104000101040012610 4	Combustibles, lubricantes, aditivos para vehículos terrestres, aéreos, marítimc	-	-	-	-
8250016036104000101040013340 1	Servicios de capacitación a servidores públicos	-	30,775.96	30,775.96	-
8250016036104000101040023820 1	Gastos de orden social	-	-	-	-
8250016036104000811040011130 1	Sueldos Base	-	1,200,995.45	1,200,995.45	-
8250016036104000811040011210 1	Honorarios asimilables a salarios	-	-	-	-
8250016036104000811040011220 1	Sueldos base al personal eventual	-	15,303.74	15,303.74	-
8250016036104000811040011320 1	Prima vacacional	-	19,569.43	19,569.43	-
8250016036104000811040011320 2	Aguinaldo o gratificación de fin de año	-	150,160.96	150,160.96	-
8250016036104000811040011330 1	Remuneraciones por horas extraordinarias	-	-	-	-
8250016036104000811040012110 1	Materiales y útiles de oficina	-	74,362.54	74,362.54	-
8250016036104000811040012120 1	Materiales y útiles de impresión y reproducción	-	19,783.11	19,783.11	-
8250016036104000811040012160 1	Material de limpieza	-	5,142.43	5,142.43	-
8250016036104000811040012210 4	Productos alimenticios para el personal en las instalaciones de las dependenci	-	11,442.64	11,442.64	-
8250016036104000811040012230 1	Utensilios para el servicio de alimentación	-	-	-	-
8250016036104000811040012530 1	Medicinas y productos farmacéuticos	-	1,200.00	1,200.00	-
8250016036104000811040012610 3	Combustibles, lubricantes, aditivos para vehículos terrestres, aéreos, marítimc	-	34,354.90	30,123.48	4,231.42
8250016036104000811040012710 1	Vestuario y uniformes	-	-	-	-
8250016036104000811040012940 1	Refacciones y accesorios para equipo de cómputo	-	1,805.09	1,805.09	-
8250016036104000811040012960 1	Refacciones y accesorios menores de equipo de transporte	-	7,510.60	7,510.60	-
8250016036104000811040013230 3	Arrendamiento de fotocopiadoras	-	7,656.00	7,656.00	-
8250016036104000811040013310 1	Asesorías asociadas a convenios, tratados o acuerdos	-	-	-	-
8250016036104000811040013330 1	Servicios de informática	-	41,342.40	41,342.40	-
8250016036104000811040013360 3	Impresión de documentos oficiales para la prestación de servicios públicos, ide	-	-	-	-
8250016036104000811040013390 3	Otros servicios profesionales, científicos y técnicos integrales.	-	3,650.34	3,650.34	-
8250016036104000811040013510 1	Mantenimiento y conservación de inmuebles para la prestación de servicios ac	-	-	-	-
8250016036104000811040013550 1	Reparación, mantenimiento y conservación de equipo de transporte	-	-	-	-
8250016036104000811040013610 1	Difusión de mensajes sobre programas y actividades gubernamentales	-	14,260.00	14,260.00	-
8250016036104000811040013690 1	Servicios relacionados con monitoreo de información en medio masivos	-	-	-	-
8250016036104000811040013750 1	Viáticos nacionales	-	339.00	339.00	-
8250016036104000811040013990 1	Otros servicios	-	33,749.93	33,749.93	-
8250016036104000811040015150 1	Bienes informáticos	-	1,407.16	1,407.16	-
8250016036104000811040015410 3	Vehículos y equipos destinados a servicios públicos y la operación de program	-	-	-	-
8250016036104000811040023820 1	Gastos de orden social	-	2,719,905.00	2,019,140.00	700,765.00
8250016036105000101050011320 1	Prima vacacional	-	15,278.54	15,278.54	-
8250016036105000101050011320 2	Aguinaldo o gratificación de fin de año	-	-	-	-
8250016036105000101050012110 1	Materiales y útiles de oficina	-	-	-	-
8250016036105000101050012210 4	Productos alimenticios para el personal en las instalaciones de las dependenci	-	16,438.30	16,438.30	-
8250016036105000101050012610 4	Combustibles, lubricantes, aditivos para vehículos terrestres, aéreos, marítimc	-	-	-	-
8250016036105000101050012960 1	Refacciones y accesorios menores de equipo de transporte	-	-	-	-
8250016036105000101050013330 1	Servicios de informática	-	-	-	-
8250016036105000101050013340 1	Servicios de capacitación a servidores públicos	-	8,000.00	8,000.00	-
8250016036105000101050013390 3	Otros servicios profesionales, científicos y técnicos integrales.	-	6,960.00	6,960.00	-
8250016036105000101050013410 2	Comisiones bancarias	-	3,978.63	3,978.63	-
8250016036105000101050013410 3	Gastos financieros	-	1.41	1.41	-
8250016036105000101050013550 1	Reparación, mantenimiento y conservación de equipo de transporte	-	-	-	-
8250016036105000101050013950 1	Penas, multas, accesorios y actualizaciones	-	43,148.00	43,148.00	-
8250016036105000101050013980 1	Impuesto sobre nóminas y similares	-	-	-	-
8250016036105000811050011130 1	Sueldos Base	-	2,363,005.77	2,363,005.77	-
8250016036105000811050011210 1	Honorarios asimilables a salarios	-	-	-	-
8250016036105000811050011220 1	Sueldos base al personal eventual	-	20,111.16	20,111.16	-

MUNICIPIO DE MADERO

BALANZA DE COMPROBACION DE LA CUENTA 10000-0160 A LA CUENTA 93000-1603

ACUMULADA AL MES DE DICIEMBRE DEL 2025

A NIVEL DE CUENTAS DE DETALLE

000551

CUENTACONTABLE	DESCRIPCION	SALDO INICIAL	DEBE	HABER	SALDO FINAL
8250016036105000811050011320l	Prima vacacional	-	33,015.21	33,015.21	-
8250016036105000811050011320	Aguinaldo o gratificación de fin de año	-	302,059.38	302,059.38	-
8250016036105000811050011520	Pago de liquidaciones	-	506,691.78	506,691.78	-
8250016036105000811050012110	Materiales y útiles de oficina	-	53,704.03	53,704.03	-
8250016036105000811050012120	Materiales y útiles de impresión y reproducción	-	52,079.61	52,079.61	-
8250016036105000811050012160	Material de limpieza	-	3,676.02	3,676.02	-
8250016036105000811050012210	Productos alimenticios para el personal en las instalaciones de las dependenci	-	57,445.54	57,445.54	-
8250016036105000811050012520	Fertilizantes, pesticida y otros agroquímicos	-	-	-	-
8250016036105000811050012610	Combustibles, lubricantes, aditivos para vehículos terrestres, aéreos, maritimc	-	134,053.61	131,534.66	2,518.95
8250016036105000811050012960	Refacciones y accesorios menores de equipo de transporte	-	14,980.00	14,980.00	-
8250016036105000811050013140	Servicio telefónico convencional	-	8,746.00	8,746.00	-
8250016036105000811050013170	Servicios de conducción de señales analógicas y digitales	-	29,937.00	29,937.00	-
8250016036105000811050013180	Servicio postal	-	443.23	443.23	-
8250016036105000811050013230	Arrendamiento de mobiliario	-	493.29	493.29	-
8250016036105000811050013310	Asesorías asociadas a convenios, tratados o acuerdos	-	80,000.00	80,000.00	-
8250016036105000811050013330	Servicios de informática	-	149,146.48	149,146.48	-
8250016036105000811050013340	Servicios de capacitación a servidores públicos	-	-	-	-
8250016036105000811050013390	Otros servicios profesionales, científicos y técnicos integrales.	-	70,680.00	70,680.00	-
8250016036105000811050013410	Comisiones bancarias	-	2,930.66	2,930.66	-
8250016036105000811050013440	Seguro de responsabilidad patrimonial del ente público	-	-	-	-
8250016036105000811050013510	Mantenimiento y conservación de inmuebles para la prestación de servicios ac	-	-	-	-
8250016036105000811050013530	Instalación, reparación y mantenimiento de equipo de cómputo y tecnología d	-	3,828.00	3,828.00	-
8250016036105000811050013550	Reparación, mantenimiento y conservación de equipo de transporte	-	45,874.00	45,874.00	-
8250016036105000811050013750	Viáticos nacionales	-	9,779.40	9,779.40	-
8250016036105000811050013910	Funerales y pagas de defunción	-	-	-	-
8250016036105000811050013920	Otros derechos	-	10,803.00	10,803.00	-
8250016036105000811050013950	Penas, multas, accesorios y actualizaciones	-	10,000.00	10,000.00	-
8250016036105000811050013980	Impuesto sobre nóminas y similares	-	88,498.00	88,498.00	-
8250016036105000811050013990	Otros servicios	-	5,915.60	5,915.60	-
8250016036105000811050015110	Mobiliario	-	-	-	-
8250016036105000811050015150	Bienes informáticos	-	29,772.82	29,772.82	-
8250016036105000811050015190	Equipos de administración	-	2,812.50	2,812.50	-
8250016036105000811050015410	Vehículos y equipos destinados a servicios administrativos	-	-	-	-
8250016036105000811050015650	Equipos y aparatos de comunicaciones y telecomunicaciones	-	1,395.44	1,395.44	-
8250016036105000811050019220	Intereses derivados de la colocación de valores gubernamentales	-	188,880.83	188,880.83	-
8250016036105000811050019910	Adeudos de ejercicios fiscales anteriores	-	-	-	-
8250016036105000812050011130	Sueldos Base	-	-	-	-
8250016036105000812050011320	Aguinaldo o gratificación de fin de año	-	-	-	-
8250016036105000812050013330	Servicios de informática	-	-	-	-
8250016036105000812050013410	Comisiones bancarias	-	-	-	-
8250016036105008210305001341	Comisiones bancarias	-	464.84	464.84	-
8250016036105008210305001341	Gastos financieros	-	3,289.68	3,289.68	-
8250016036105008210405001341	Comisiones bancarias	-	467.52	467.52	-
8250016036105008210405001991	Adeudos de ejercicios fiscales anteriores	-	323,343.15	323,343.15	-
8250016036105008220105001341	Comisiones bancarias	-	1,392.00	1,392.00	-
8250016036105008221105001341	Comisiones bancarias	-	-	-	-
8250016036105008310105001261	Combustibles, lubricantes, aditivos para vehículos terrestres, aéreos, maritimc	-	-	-	-
8250016036105008310105001272	Prendas de protección personal	-	-	-	-
8250016036105008310105001291	Herramientas menores	-	-	-	-
8250016036105008310105001325	Arrendamiento de vehículos terrestres, aéreos, marítimos, lacustres y fluviales	-	-	-	-
8250016036105008310105001341	Comisiones bancarias	-	696.16	696.16	-
8250016036105008310405001341	Comisiones bancarias	-	-	-	-
8250016036105008310505001341	Comisiones bancarias	-	-	-	-
8250016036105008311205001341	Comisiones bancarias	-	-	-	-
8250016036105008311305001341	Comisiones bancarias	-	-	-	-
8250016036105008311405001341	Comisiones bancarias	-	-	-	-
8250016036105008320205001341	Comisiones bancarias	-	0.89	0.89	-
8250016036105008320305001341	Comisiones bancarias	-	-	-	-
8250016036105008320405001341	Comisiones bancarias	-	696.00	696.00	-
8250016036105008320905001341	Comisiones bancarias	-	66.97	66.97	-
8250016036105008321005001341	Comisiones bancarias	-	-	-	-
8250016036105008321105001341	Comisiones bancarias	-	-	-	-
8250016036106000101060011320	Prima vacacional	-	4,956.05	4,956.05	-
8250016036106000101060011320	Aguinaldo o gratificación de fin de año	-	-	-	-
8250016036106000101060012610	Combustibles, lubricantes, aditivos para vehículos terrestres, aéreos, maritimc	-	-	-	-
8250016036106000101060013330	Servicios de informática	-	-	-	-
8250016036106000811060011130	Sueldos Base	-	1,021,549.09	1,021,549.09	-
8250016036106000811060011320	Prima vacacional	-	9,417.26	9,417.26	-
8250016036106000811060011320	Aguinaldo o gratificación de fin de año	-	114,305.58	114,305.58	-
8250016036106000811060011520	Pago de liquidaciones	-	-	-	-
8250016036106000811060012110	Materiales y útiles de oficina	-	2,006.63	2,006.63	-
8250016036106000811060012120	Materiales y útiles de impresión y reproducción	-	2,881.04	2,881.04	-
8250016036106000811060012160	Material de limpieza	-	-	-	-
8250016036106000811060012210	Productos alimenticios para el personal en las instalaciones de las dependenci	-	5,391.05	5,391.05	-
8250016036106000811060012530	Medicinas y productos farmacéuticos	-	-	-	-
8250016036106000811060012610	Combustibles, lubricantes, aditivos para vehículos terrestres, aéreos, maritimc	-	28,774.35	28,774.35	-
8250016036106000811060012960	Refacciones y accesorios menores de equipo de transporte	-	-	-	-
8250016036106000811060013170	Servicios de conducción de señales analógicas y digitales	-	-	-	-
8250016036106000811060013180	Servicio postal	-	2,293.95	2,293.95	-
8250016036106000811060013310	Asesorías asociadas a convenios, tratados o acuerdos	-	3,650.35	3,650.35	-
8250016036106000811060013330	Servicios de informática	-	12,760.00	12,760.00	-
8250016036106000811060013340	Servicios de capacitación a servidores públicos	-	-	-	-
8250016036106000811060013740	Autotransportes	-	-	-	-
8250016036106000811060013750	Viáticos nacionales	-	-	-	-
8250016036106000811060013990	Otros servicios	-	1,183.00	1,183.00	-
8250016036106000811060015150	Bienes informáticos	-	-	-	-
8250016036106000811060015190	Equipos de administración	-	-	-	-
8250016036107000101070011320	Prima vacacional	-	89,263.15	89,263.15	-
8250016036107000101070011320	Aguinaldo o gratificación de fin de año	-	-	-	-
8250016036107000101070011520	Pago de liquidaciones	-	-	-	-
8250016036107000101070012110	Materiales y útiles de oficina	-	48,459.31	48,459.31	-
8250016036107000101070012160	Material de limpieza	-	62,436.85	62,436.85	-
8250016036107000101070012210	Productos alimenticios para el personal en las instalaciones de las dependenci	-	11,600.00	11,600.00	-
8250016036107000101070012230	Utensilios para el servicio de alimentación	-	-	-	-
8250016036107000101070012420	Cemento y productos de concreto	-	-	-	-

MUNICIPIO DE MADERO
BALANZA DE COMPROBACION DE LA CUENTA 10000-0160 A LA CUENTA 93000-1603
ACUMULADA AL MES DE DICIEMBRE DEL 2025
A NIVEL DE CUENTAS DE DETALLE

CUENTACONTABLE	DESCRIPCION	SALDO INICIAL	DEBE	HABER	SALDO FINAL
8250016036107000101070012440l	Madera y productos de madera	-	-	-	-
82500160361070000101070012460l	Material eléctrico y electrónico	-	-	-	-
82500160361070001010700125201	Fertilizantes, pesticida y otros agroquímicos	-	-	-	-
82500160361070001010700126104	Combustibles, lubricantes, aditivos para vehículos terrestres, aéreos, maritimc	-	-	-	-
82500160361070001010700127101	Vestuario y uniformes	-	49,004.78	49,004.78	-
82500160361070001010700129101	Herramientas menores	-	-	-	-
82500160361070001010700129601	Refacciones y accesorios menores de equipo de transporte	-	36,588.01	36,588.01	-
82500160361070001010700129801	Refacciones y accesorios menores de maquinaria y otros equipos	-	-	-	-
82500160361070001010700131101	Servicio de energía eléctrica en edificios oficiales	-	43,042.00	43,042.00	-
82500160361070001010700131902	Contratación de otros servicios	-	29,395.66	29,395.66	-
82500160361070001010700135102	Mantenimiento y conservación de inmuebles para la prestación de servicios pı	-	26,615.00	26,615.00	-
82500160361070001010700135301	Instalación, reparación y mantenimiento de equipo de cómputo y tecnología d	-	-	-	-
82500160361070001010700135501	Reparación, mantenimiento y conservación de equipo de transporte	-	44,080.00	44,080.00	-
82500160361070001010700139901	Otros servicios	-	2,327,108.86	2,327,108.86	-
82500160361070001010700156909	Equipo de bombeo	-	-	-	-
82500160361070001010700231102	Servicio de energía eléctrica para alumbrado público	-	-	-	-
82500160361070001010700239901	Otros servicios	-	-	-	-
82500160361070008110700111301	Sueldos Base	-	14,402,535.30	14,402,535.30	-
82500160361070008110700112201	Sueldos base al personal eventual	-	7,617.42	7,617.42	-
82500160361070008110700113201	Prima vacacional	-	195,579.99	195,579.99	-
82500160361070008110700113202	Aguinaldo o gratificación de fin de año	-	1,663,806.73	1,663,806.73	-
82500160361070008110700113301	Remuneraciones por horas extraordinarias	-	-	-	-
82500160361070008110700115202	Pago de liquidaciones	-	-	-	-
82500160361070008110700121101	Materiales y útiles de oficina	-	13,857.41	13,857.41	-
82500160361070008110700121201	Materiales y útiles de impresión y reproducción	-	-	-	-
82500160361070008110700121601	Material de limpieza	-	139,487.38	139,487.38	-
82500160361070008110700122104	Productos alimenticios para el personal en las instalaciones de las dependencia	-	41,956.66	41,956.66	-
82500160361070008110700124201	Cemento y productos de concreto	-	30,777.00	30,777.00	-
82500160361070008110700124401	Madera y productos de madera	-	30,084.60	30,084.60	-
82500160361070008110700124601	Material eléctrico y electrónico	-	13,836.66	13,836.66	-
82500160361070008110700124801	Materiales complementarios	-	-	-	-
82500160361070008110700125201	Fertilizantes, pesticida y otros agroquímicos	-	28,171.00	28,171.00	-
82500160361070008110700126103	Combustibles, lubricantes, aditivos para vehículos terrestres, aéreos, maritimc	-	1,312,495.57	1,237,898.55	74,597.02
82500160361070008110700127101	Vestuario y uniformes	-	-	-	-
82500160361070008110700127201	Prendas de protección personal	-	56,195.20	56,195.20	-
82500160361070008110700129101	Herramientas menores	-	348,120.10	348,120.10	-
82500160361070008110700129201	Refacciones y accesorios menores de edificios	-	-	-	-
82500160361070008110700129601	Refacciones y accesorios menores de equipo de transporte	-	461,961.83	461,961.83	-
82500160361070008110700129801	Refacciones y accesorios menores de maquinaria y otros equipos	-	129,788.14	129,788.14	-
82500160361070008110700131101	Servicio de energía eléctrica en edificios oficiales	-	234,521.00	234,521.00	-
82500160361070008110700131201	Servicio de gas	-	-	-	-
82500160361070008110700131301	Servicio de agua	-	-	-	-
82500160361070008110700131401	Servicio telefónico convencional	-	28,973.00	28,973.00	-
82500160361070008110700131902	Contratación de otros servicios	-	718,247.53	718,247.53	-
82500160361070008110700132201	Arrendamiento de edificios y locales	-	194,272.75	194,272.75	-
82500160361070008110700132302	Arrendamiento de mobiliario	-	11,195.51	11,195.51	-
82500160361070008110700135102	Mantenimiento y conservación de inmuebles para la prestación de servicios pı	-	16,810.02	16,810.02	-
82500160361070008110700135301	Instalación, reparación y mantenimiento de equipo de cómputo y tecnología d	-	-	-	-
82500160361070008110700135501	Reparación, mantenimiento y conservación de equipo de transporte	-	219,967.41	219,967.41	-
82500160361070008110700137501	Viáticos nacionales	-	-	-	-
82500160361070008110700139901	Otros servicios	-	19,328.58	19,328.58	-
82500160361070008110700152301	Cámaras fotográficas y de video	-	-	-	-
82500160361070008110700154104	Vehículos y equipos destinados a servicios administrativos	-	-	-	-
82500160361070008110700156701	Herramientas y maquinas herramientas	-	-	-	-
825001603610700821040700224601	Material eléctrico y electrónico	-	85,040.73	85,040.73	-
825001603610700821040700231102	Servicio de energía eléctrica para alumbrado público	-	1,033,249.47	873,609.47	159,640.00
82500160361080001010800113201	Prima vacacional	-	11,700.64	11,700.64	-
82500160361080001010800113202	Aguinaldo o gratificación de fin de año	-	-	-	-
82500160361080001010800121101	Materiales y útiles de oficina	-	-	-	-
82500160361080001010800126104	Combustibles, lubricantes, aditivos para vehículos terrestres, aéreos, maritimc	-	-	-	-
82500160361080001010800139901	Otros servicios	-	-	-	-
82500160361080001010800151501	Bienes informáticos	-	-	-	-
82500160361080008110800111301	Sueldos Base	-	2,353,150.98	2,353,150.98	-
82500160361080008110800112101	Honorarios asimilables a salarios	-	-	-	-
82500160361080008110800112201	Sueldos base al personal eventual	-	23,385.21	23,385.21	-
82500160361080008110800113201	Prima vacacional	-	28,368.15	28,368.15	-
82500160361080008110800113202	Aguinaldo o gratificación de fin de año	-	224,881.38	224,881.38	-
82500160361080008110800115202	Pago de liquidaciones	-	-	-	-
82500160361080008110800121101	Materiales y útiles de oficina	-	24,095.88	24,095.88	-
82500160361080008110800121201	Materiales y útiles de impresión y reproducción	-	6,461.20	6,461.20	-
82500160361080008110800121401	Material y útiles para el procesamiento en equipos y bienes informáticos	-	-	-	-
82500160361080008110800122104	Productos alimenticios para el personal en las instalaciones de las dependencia	-	6,584.77	6,584.77	-
82500160361080008110800124101	Productos minerales no metálicos	-	-	-	-
82500160361080008110800124201	Cemento y productos de concreto	-	1,803.99	1,803.99	-
82500160361080008110800124801	Materiales complementarios	-	-	-	-
82500160361080008110800125301	Medicinas y productos farmacéuticos	-	-	-	-
82500160361080008110800126103	Combustibles, lubricantes, aditivos para vehículos terrestres, aéreos, maritimc	-	70,702.86	68,723.66	1,979.20
82500160361080008110800129101	Herramientas menores	-	2,610.04	2,610.04	-
82500160361080008110800129401	Refacciones y accesorios para equipo de cómputo	-	1,549.70	1,549.70	-
82500160361080008110800129601	Refacciones y accesorios menores de equipo de transporte	-	45,560.13	45,560.13	-
82500160361080008110800133401	Servicios de capacitación a servidores públicos	-	-	-	-
82500160361080008110800133903	Otros servicios profesionales, científicos y técnicos integrales.	-	-	-	-
82500160361080008110800135101	Mantenimiento y conservación de inmuebles para la prestación de servicios ad	-	-	-	-
82500160361080008110800135301	Instalación, reparación y mantenimiento de equipo de cómputo y tecnología d	-	13,920.00	13,920.00	-
82500160361080008110800135501	Reparación, mantenimiento y conservación de equipo de transporte	-	-	-	-
82500160361080008110800139901	Otros servicios	-	1,173.34	1,173.34	-
82500160361080008110800151901	Equipos de administración	-	3,090.00	3,090.00	-
82500160361080008110800154104	Vehículos y equipos destinados a servicios administrativos	-	-	-	-
82500160361080082103500012410l	Productos minerales no metálicos	-	-	-	-
82500160361080082103500022410l	Productos minerales no metálicos	-	-	-	-
82500160361080082103500026130l	Obras para la extracción, conducción y suministro de agua	-	838,425.50	838,425.50	-
82500160361080082103500032410l	Productos minerales no metálicos	-	-	-	-
82500160361080082103500036130l	Obras para la extracción, conducción y suministro de agua	-	971,470.39	971,470.39	-
82500160361080082103500042410l	Productos minerales no metálicos	-	-	-	-
82500160361080082103500056130l	Infraestructura para drenaje y alcantarillado pluvial	-	325,000.00	325,000.00	-

MUNICIPIO DE MADERO

BALANZA DE COMPROBACION DE LA CUENTA 10000-0160 A LA CUENTA 93000-1603

ACUMULADA AL MES DE DICIEMBRE DEL 2025

A NIVEL DE CUENTAS DE DETALLE

000552

CUENTACONTABLE	DESCRIPCION	SALDO INICIAL	DEBE	HABER	SALDO FINAL
8250016036108008210350006613O7	Infraestructura para drenaje y alcantarillado pluvial	-	-	-	-
8250016036108008210350007613O6	Infraestructura para drenaje y alcantarillado residual	-	-	-	-
8250016036108008210350008614O5	Otras obras de urbanización	-	-	-	-
8250016036108008210350009614O5	Otras obras de urbanización	-	789,509.37	789,509.37	-
8250016036108008210350010614O5	Otras obras de urbanización	-	144,939.75	144,939.75	-
8250016036108008210350011614O5	Otras obras de urbanización	-	-	-	-
8250016036108008210350013614O5	Otras obras de urbanización	-	5,909,180.00	5,909,180.00	-
8250016036108008210350014241O1	Productos minerales no metálicos	-	-	-	-
8250016036108008210350014326O2	Arrendamiento de maquinaria, equipo y herramienta destinados a la inversión	-	368,446.09	368,446.09	-
8250016036108008210350015241O1	Productos minerales no metálicos	-	-	-	-
8250016036108008210350015614O5	Otras obras de urbanización	-	778,865.32	778,865.32	-
8250016036108008210350016241O1	Productos minerales no metálicos	-	-	-	-
8250016036108008210350017241O1	Productos minerales no metálicos	-	-	-	-
8250016036108008210350018241O1	Productos minerales no metálicos	-	-	-	-
8250016036108008210350018614O5	Otras obras de urbanización	-	754,890.99	754,890.99	-
8250016036108008210350019241O1	Productos minerales no metálicos	-	-	-	-
8250016036108008210350021614O5	Otras obras de urbanización	-	-	-	-
8250016036108008210350022614O5	Otras obras de urbanización	-	-	-	-
8250016036108008210350023614O5	Otras obras de urbanización	-	-	-	-
8250016036108008210350024614O5	Otras obras de urbanización	-	-	-	-
8250016036108008210350025614O5	Otras obras de urbanización	-	586,000.00	586,000.00	-
8250016036108008210350026614O5	Otras obras de urbanización	-	1,693,790.50	1,693,790.50	-
8250016036108008210350027614O5	Otras obras de urbanización	-	1,551,800.50	1,551,800.50	-
8250016036108008210350028614O5	Otras obras de urbanización	-	-	-	-
8250016036108008210350029614O5	Otras obras de urbanización	-	2,265,000.00	2,265,000.00	-
8250016036108008210350030614O5	Otras obras de urbanización	-	2,050,000.00	2,050,000.00	-
8250016036108008210350032611O6	Proyectos para vivienda	-	-	-	-
8250016036108008210350033611O6	Proyectos para vivienda	-	-	-	-
8250016036108008210350034611O6	Proyectos para vivienda	-	333,500.63	333,500.63	-
8250016036108008210350035611O6	Proyectos para vivienda	-	148,500.14	148,500.14	-
8250016036108008210350036241O1	Productos minerales no metálicos	-	-	-	-
8250016036108008210350036613O2	Obras para la generación y suministro de energía eléctrica	-	473,500.01	473,500.01	-
8250016036108008210350037122O1	Sueldos base al personal eventual	-	26,400.00	26,400.00	-
8250016036108008210350037241O1	Productos minerales no metálicos	-	-	-	-
8250016036108008210350037246O1	Material eléctrico y electrónico	-	16,819.15	16,819.15	-
8250016036108008210350037247O1	Artículos metálicos para la construcción	-	137,064.63	137,064.63	-
8250016036108008210350037248O1	Materiales complementarios	-	164,866.13	164,866.13	-
8250016036108008210350038241O1	Productos minerales no metálicos	-	-	-	-
8250016036108008210350039241O1	Productos minerales no metálicos	-	-	-	-
8250016036108008210350040241O1	Productos minerales no metálicos	-	-	-	-
8250016036108008210350041241O1	Productos minerales no metálicos	-	-	-	-
8250016036108008210350042241O1	Productos minerales no metálicos	-	-	-	-
8250016036108008210350043241O1	Productos minerales no metálicos	-	-	-	-
8250016036108008210350044241O1	Productos minerales no metálicos	-	-	-	-
8250016036108008210350045611O6	Proyectos para vivienda	-	2,898,002.47	2,898,002.47	-
8250016036108008210350046122O1	Sueldos base al personal eventual	-	54,000.00	54,000.00	-
8250016036108008210350046242O1	Cemento y productos de concreto	-	14,200.00	14,200.00	-
8250016036108008210350046248O1	Materiales complementarios	-	3,799.00	3,799.00	-
8250016036108008210350046326O2	Arrendamiento de maquinaria, equipo y herramienta destinados a la inversión	-	877,980.01	877,980.01	-
8250016036108008210350047614O5	Otras obras de urbanización	-	749,065.65	749,065.65	-
8250016036108008210350048614O5	Otras obras de urbanización	-	3,899,722.82	3,899,722.82	-
8250016036108008210350049613O1	Obras para la extracción, conducción y suministro de agua	-	1,566,380.60	1,566,380.60	-
8250016036108008210350050614O5	Otras obras de urbanización	-	1,661,515.50	1,661,515.50	-
8250016036108008210350051613I1	Tanques de almacenamiento de agua, cárcamos y similares	-	894,699.23	894,699.23	-
8250016036108008210350052614O5	Otras obras de urbanización	-	1,238,304.58	1,238,304.58	-
8250016036108008210350053614O5	Otras obras de urbanización	-	699,350.80	699,350.80	-
8250016036108008210350054613O6	Infraestructura para drenaje y alcantarillado residual	-	328,448.46	328,448.46	-
8250016036108008210350055614O3	Infraestructura para el suministro de energía eléctrica en obras de urbanizació	-	1,081,600.01	1,081,600.01	-
8250016036108008210350056614O5	Otras obras de urbanización	-	550,548.00	550,548.00	-
8250016036108008210350057614O5	Otras obras de urbanización	-	946,964.26	946,964.26	-
8250016036108008210350058614O5	Otras obras de urbanización	-	635,900.00	635,900.00	-
8250016036108008210350059614O5	Otras obras de urbanización	-	795,454.55	795,454.55	-
8250016036108008210350060614O5	Otras obras de urbanización	-	1,000,000.00	1,000,000.00	-
8250016036108008210350061614O5	Otras obras de urbanización	-	954,545.45	954,545.45	-
8250016036108008210350062614O5	Otras obras de urbanización	-	400,332.29	400,332.29	-
8250016036108008210350063613O2	Obras para la generación y suministro de energía eléctrica	-	385,000.00	385,000.00	-
8250016036108008210350077339O3	Otros servicios profesionales, científicos y técnicos integrales.	-	560,036.60	560,036.60	-
8250016036108008210350077355O1	Reparación, mantenimiento y conservación de equipo de transporte	-	72,554.00	72,554.00	-
8250016036108008210350078515O1	Bienes informáticos	-	499,465.19	499,465.19	-
8250016036108008210350079613I1	Tanques de almacenamiento de agua, cárcamos y similares	-	892,121.42	892,121.42	-
8250016036108008220150020614O5	Otras obras de urbanización	-	5,664,512.35	5,664,512.35	-
8250016036108008221050012614O5	Otras obras de urbanización	-	-	-	-
8250016036108008221050020614O5	Otras obras de urbanización	-	-	-	-
8250016036108008221050031611O6	Proyectos para vivienda	-	-	-	-
8250016036109000101090011320I	Prima vacacional	-	1,143.18	1,143.18	-
8250016036109000101090011320Z	Aguinaldo o gratificación de fin de año	-	-	-	-
8250016036109000101090012610O	Combustibles, lubricantes, aditivos para vehículos terrestres, aéreos, maritimo	-	-	-	-
8250016036109000101090013550I	Reparación, mantenimiento y conservación de equipo de transporte	-	-	-	-
8250016036109000101090044411O	Otras ayudas	-	918,750.00	918,750.00	-
8250016036109000101090074411O	Otras ayudas	-	-	-	-
8250016036109000811090011130I	Sueldos Base	-	718,798.52	718,798.52	-
8250016036109000811090011220I	Sueldos base al personal eventual	-	-	-	-
8250016036109000811090011320I	Prima vacacional	-	13,046.12	13,046.12	-
8250016036109000811090011320Z	Aguinaldo o gratificación de fin de año	-	89,869.49	89,869.49	-
8250016036109000811090011520Z	Pago de liquidaciones	-	-	-	-
8250016036109000811090012110I	Materiales y útiles de oficina	-	-	-	-
8250016036109000811090012120I	Materiales y útiles de impresión y reproducción	-	-	-	-
8250016036109000811090012140I	Material y útiles para el procesamiento en equipos y bienes informáticos	-	41,950.00	41,950.00	-
8250016036109000811090012160I	Material de limpieza	-	28,000.00	28,000.00	-
8250016036109000811090012210I	Productos alimenticios para el personal en las instalaciones de las dependenci	-	59,175.05	59,175.05	-
8250016036109000811090012230I	Utensilios para el servicio de alimentación	-	3,870.00	3,870.00	-
8250016036109000811090012420I	Cemento y productos de concreto	-	-	-	-
8250016036109000811090012610O	Combustibles, lubricantes, aditivos para vehículos terrestres, aéreos, maritimo	-	32,532.21	30,062.87	2,469.34
8250016036109000811090012720I	Prendas de protección personal	-	-	-	-
8250016036109000811090012960I	Refacciones y accesorios menores de equipo de transporte	-	19,345.00	19,345.00	-

MUNICIPIO DE MADERO
BALANZA DE COMPROBACION DE LA CUENTA 10000-0160 A LA CUENTA 93000-1603
ACUMULADA AL MES DE DICIEMBRE DEL 2025
A NIVEL DE CUENTAS DE DETALLE

CUENTACONTABLE	DESCRIPCION	SALDO INICIAL	DEBE	HABER	SALDO FINAL
82500160361090008110900132302	Arrendamiento de mobiliario	-	939.60	939.60	-
82500160361090008110900133501	Estudios e investigación de carácter científico y para el desarrollo de la ciencia	-	-	-	-
82500160361090008110900134701	Fletes y maniobras	-	-	-	-
82500160361090008110900139901	Otros servicios	-	33,534.44	33,534.44	-
82500160361090008110900344110	Otras ayudas	-	-	-	-
82500160361090008110900444110	Otras ayudas	-	90,000.00	90,000.00	-
82500160361090008110900544110	Otras ayudas	-	-	-	-
82500160361090008110900644110	Otras ayudas	-	-	-	-
82500160361090008110900744110	Otras ayudas	-	-	-	-
82500160361100001011000113201	Prima vacacional	-	4,376.71	4,376.71	-
82500160361100001011000113202	Aguinaldo o gratificación de fin de año	-	-	-	-
82500160361100001011000126104	Combustibles, lubricantes, aditivos para vehículos terrestres, aéreos, maritimc	-	340.00	340.00	-
82500160361100001011000129601	Refacciones y accesorios menores de equipo de transporte	-	1,350.00	1,350.00	-
82500160361100001011000144108	Ayudas sociales a la población individual	-	117,900.00	117,900.00	-
82500160361100008111000111301	Sueldos Base	-	2,766,114.16	2,766,114.16	-
82500160361100008111000112201	Sueldos base al personal eventual	-	31,866.24	31,866.24	-
82500160361100008111000113201	Prima vacacional	-	52,773.50	52,773.50	-
82500160361100008111000113202	Aguinaldo o gratificación de fin de año	-	355,702.81	355,702.81	-
82500160361100008111000115201	Indemnizaciones por accidentes de trabajo	-	-	-	-
82500160361100008111000115202	Pago de liquidaciones	-	-	-	-
82500160361100008111000121101	Materiales y útiles de oficina	-	19,495.95	19,495.95	-
82500160361100008111000121201	Materiales y útiles de impresión y reproducción	-	13,130.75	13,130.75	-
82500160361100008111000121601	Material de limpieza	-	93,877.88	93,877.88	-
82500160361100008111000122104	Productos alimenticios para el personal en las instalaciones de las dependencia	-	176,351.01	174,290.01	2,061.00
82500160361100008111000122301	Utensilios para el servicio de alimentación	-	1,998.00	1,998.00	-
82500160361100008111000125301	Medicinas y productos farmacéuticos	-	-	-	-
82500160361100008111000125401	Materiales, accesorios y suministros médicos	-	13,108.97	13,108.97	-
82500160361100008111000126103	Combustibles, lubricantes, aditivos para vehículos terrestres, aéreos, maritimc	-	200,267.53	191,347.70	8,919.83
82500160361100008111000127101	Vestuario y uniformes	-	7,838.42	7,838.42	-
82500160361100008111000129101	Herramientas menores	-	12,166.02	12,166.02	-
82500160361100008111000129601	Refacciones y accesorios menores de equipo de transporte	-	32,095.04	32,095.04	-
82500160361100008111000131201	Servicio de gas	-	8,773.84	8,773.84	-
82500160361100008111000135501	Reparación, mantenimiento y conservación de equipo de transporte	-	-	-	-
82500160361100008111000137401	Autotransportes	-	9,860.00	9,860.00	-
82500160361100008111000137501	Viáticos nacionales	-	3,288.79	3,288.79	-
82500160361100008111000138201	Gastos de orden social	-	51,973.16	51,973.16	-
82500160361100008111000139901	Otros servicios	-	13,257.58	13,257.58	-
82500160361100008111000144102	Gastos por servicios de traslado de persona	-	-	-	-
82500160361100008111000144108	Ayudas sociales a la población individual	-	336,918.04	335,526.04	1,392.00
82500160361100008111000144110	Otras ayudas	-	743,476.90	743,476.90	-
82500160361100008111000153101	Equipo médico y de laboratorio	-	-	-	-
82500160361100008111000154104	Vehículos y equipos destinados a servicios administrativos	-	-	-	-
82500160361110001011100113202	Aguinaldo o gratificación de fin de año	-	-	-	-
82500160361110008111100111301	Sueldos Base	-	406,214.62	406,214.62	-
82500160361110008111100113201	Prima vacacional	-	6,561.93	6,561.93	-
82500160361110008111100113202	Aguinaldo o gratificación de fin de año	-	38,230.14	38,230.14	-
82500160361110008111100121101	Materiales y útiles de oficina	-	33,307.66	33,307.66	-
82500160361110008111100121201	Materiales y útiles de impresión y reproducción	-	-	-	-
82500160361110008111100122104	Productos alimenticios para el personal en las instalaciones de las dependencia	-	21,291.01	21,291.01	-
82500160361110008111100122301	Utensilios para el servicio de alimentación	-	-	-	-
82500160361110008111100126103	Combustibles, lubricantes, aditivos para vehículos terrestres, aéreos, maritimc	-	1,800.00	1,800.00	-
82500160361110008111100129601	Refacciones y accesorios menores de equipo de transporte	-	-	-	-
82500160361110008111100133304	Otros servicios profesionales, científicos y técnicos	-	-	-	-
82500160361110008111100137501	Viáticos nacionales	-	-	-	-
82500160361110008111100139901	Otros servicios	-	-	-	-
82500160361110083211100224601	Material eléctrico y electrónico	-	8,200.00	8,200.00	-
82500160361110083211100232901	Otros arrendamientos	-	77,257.52	77,257.52	-
82500160361110083211100233903	Otros servicios profesionales, científicos y técnicos integrales.	-	15,000.00	15,000.00	-
82500160361120001011200111301	Sueldos Base	-	-	-	-
82500160361120001011200113202	Aguinaldo o gratificación de fin de año	-	-	-	-
82500160361120008111200134401	Seguro de responsabilidad patrimonial del ente público	-	28,787.63	28,787.63	-
82500160361120008111200339901	Otros servicios	-	-	-	-
82500160361120008111200341102	Aportaciones municipales para el fortalecimiento del desarrollo institucional	-	-	-	-
82500160361120082104120011130l	Sueldos Base	-	6,803,278.19	6,239,217.39	564,060.80
82500160361120082104120011220l	Sueldos base al personal eventual	-	-	-	-
82500160361120082104120011320l	Prima vacacional	-	131,886.79	131,886.79	-
82500160361120082104120011320l	Aguinaldo o gratificación de fin de año	-	797,149.68	797,149.68	-
82500160361120082104120011330l	Remuneraciones por horas extraordinarias	-	-	-	-
82500160361120082104120011520l	Pago de liquidaciones	-	23,495.92	23,495.92	-
82500160361120082104120012110l	Materiales y útiles de oficina	-	262,740.61	262,740.61	-
82500160361120082104120012120l	Materiales y útiles de impresión y reproducción	-	57,681.00	57,681.00	-
82500160361120082104120012160l	Material de limpieza	-	184,137.93	184,137.93	-
82500160361120082104120012210l	Productos alimenticios para el personal en las instalaciones de las dependencia	-	708,353.51	708,353.51	-
82500160361120082104120012230l	Utensilios para el servicio de alimentación	-	-	-	-
82500160361120082104120012420l	Cemento y productos de concreto	-	-	-	-
82500160361120082104120012480l	Materiales complementarios	-	-	-	-
82500160361120082104120012520l	Fertilizantes, pesticida y otros agroquímicos	-	-	-	-
82500160361120082104120012530l	Medicinas y productos farmacéuticos	-	1,914.50	1,914.50	-
82500160361120082104120012610l	Combustibles, lubricantes, aditivos para vehículos terrestres, aéreos, maritimc	-	1,620,336.92	1,547,239.95	73,096.97
82500160361120082104120012710l	Vestuario y uniformes	-	364,917.80	364,917.80	-
82500160361120082104120012720l	Prendas de protección personal	-	144,146.96	144,146.96	-
82500160361120082104120012750l	Blancos y otros productos textiles, excepto prendas de vestir	-	-	-	-
82500160361120082104120012820l	Materiales de seguridad	-	-	-	-
82500160361120082104120012830l	Prendas de protección para seguridad pública	-	8,004.00	8,004.00	-
82500160361120082104120012910l	Herramientas menores	-	33,001.30	33,001.30	-
82500160361120082104120012960l	Refacciones y accesorios menores de equipo de transporte	-	1,251,251.49	1,251,251.49	-
82500160361120082104120013120l	Servicio de gas	-	7,203.24	7,203.24	-
82500160361120082104120013410l	Servicio telefónico convencional	-	4,429.00	4,429.00	-
82500160361120082104120013610l	Servicio de radio localización	-	-	-	-
82500160361120082104120013170l	Servicios de conducción de señales analógicas y digitales	-	7,430.92	7,430.92	-
82500160361120082104120013230l	Arrendamiento de mobiliario	-	587.25	587.25	-
82500160361120082104120013330l	Servicios de informática	-	2,900.00	2,900.00	-
82500160361120082104120013340l	Servicios de capacitación a servidores públicos	-	55,207.83	55,207.83	-
82500160361120082104120013470l	Fletes y maniobras	-	19,720.00	19,720.00	-
82500160361120082104120013510l	Mantenimiento y conservación de inmuebles para la prestación de servicios ac	-	146,724.23	146,724.23	-

MUNICIPIO DE MADERO

BALANZA DE COMPROBACION DE LA CUENTA 10000-0160 A LA CUENTA 93000-1603

ACUMULADA AL MES DE DICIEMBRE DEL 2025

A NIVEL DE CUENTAS DE DETALLE

000553

CUENTACONTABLE	DESCRIPCION	SALDO INICIAL	DEBE	HABER	SALDO FINAL
82500160361120082104120013530l	Instalación, reparación y mantenimiento de equipo de cómputo y tecnología d	-	35,960.00	35,960.00	-
82500160361120082104120013550l	Reparación, mantenimiento y conservación de equipo de transporte	-	514,203.41	514,203.41	-
82500160361120082104120013580l	Servicios de lavandería, limpieza e higiene	-	34,220.00	34,220.00	-
82500160361120082104120013750l	Viáticos nacionales	-	-	-	-
82500160361120082104120013910l	Funerales y pagas de defunción	-	10,440.00	10,440.00	-
82500160361120082104120013920l	Derechos de explotación, uso o aprovechamiento de aguas nacionales	-	299,809.00	299,809.00	-
82500160361120082104120013980l	Impuesto sobre nóminas y similares	-	-	-	-
82500160361120082104120013990l	Otros servicios	-	199,132.70	195,223.36	3,909.34
82500160361120082104120015110l	Mobiliario	-	19,836.00	19,836.00	-
82500160361120082104120015150l	Bienes informáticos	-	12,989.68	12,989.68	-
82500160361120082104120015190l	Equipos de administración	-	-	-	-
82500160361120082104120015230l	Cámaras fotográficas y de video	-	-	-	-
82500160361120082104120015490l	Otras equipos de transporte	-	-	-	-
82500160361120082104120015640l	Sistemas de aire acondicionado, calefacción y de refrigeración industrial y com	-	-	-	-
82500160361120082104120015650l	Equipos y aparatos de comunicaciones y telecomunicaciones	-	-	-	-
82500160361120082104120015690l	Otros bienes muebles	-	-	-	-
82500160361120082104120033990l	Otros servicios	-	-	-	-
82500160361130001011300111301	Sueldos Base	-	-	-	-
82500160361130001011300113202	Aguinaldo o gratificación de fin de año	-	-	-	-
82500160361130001011300113301	Remuneraciones por horas extraordinarias	-	-	-	-
82500160361130082104130011130l	Sueldos Base	-	1,450,382.82	1,332,065.50	118,317.32
82500160361130082104130011320l	Prima vacacional	-	25,180.98	25,180.98	-
82500160361130082104130011320l	Aguinaldo o gratificación de fin de año	-	153,030.46	153,030.46	-
82500160361130082104130011330l	Remuneraciones por horas extraordinarias	-	-	-	-
82500160361130082104130011520l	Pago de liquidaciones	-	37,000.00	37,000.00	-
82500160361130082104130012110l	Materiales y útiles de oficina	-	139,323.21	139,323.21	-
82500160361130082104130012120l	Materiales y útiles de impresión y reproducción	-	39,218.14	39,218.14	-
82500160361130082104130012160l	Material de limpieza	-	236,734.85	236,734.85	-
82500160361130082104130012210l	Productos alimenticios para el personal en las instalaciones de las dependenci	-	233,141.47	233,141.47	-
82500160361130082104130012460l	Material eléctrico y electrónico	-	40,106.05	40,106.05	-
82500160361130082104130012530l	Medicinas y productos farmacéuticos	-	932,348.38	932,348.38	-
82500160361130082104130012540l	Materiales, accesorios y suministros médicos	-	86,375.10	86,375.10	-
82500160361130082104130012610l	Combustibles, lubricantes, aditivos para vehículos terrestres, aéreos, maritimc	-	379,107.59	371,747.36	7,360.23
82500160361130082104130012710l	Vestuario y uniformes	-	83,680.92	83,680.92	-
82500160361130082104130012720l	Prendas de protección personal	-	-	-	-
82500160361130082104130012910l	Herramientas menores	-	85,020.44	85,020.44	-
82500160361130082104130012960l	Refacciones y accesorios menores de equipo de transporte	-	241,900.85	241,900.85	-
82500160361130082104130013140l	Servicio telefónico convencional	-	6,111.99	6,111.99	-
82500160361130082104130013170l	Servicios de conducción de señales analógicas y digitales	-	1,597.00	1,597.00	-
82500160361130082104130013340l	Servicios de capacitación a servidores públicos	-	78,594.40	78,594.40	-
82500160361130082104130013510l	Mantenimiento y conservación de inmuebles para la prestación de servicios ac	-	-	-	-
82500160361130082104130013550l	Reparación, mantenimiento y conservación de equipo de transporte	-	227,273.51	227,273.51	-
82500160361130082104130013990l	Otros servicios	-	21,195.00	21,195.00	-
82500160361130082104130015110l	Mobiliario	-	-	-	-
82500160361130082104130015120l	Muebles excepto de oficina y estantería	-	5,851.45	5,851.45	-
82500160361130082104130015640l	Sistemas de aire acondicionado, calefacción y de refrigeración industrial y com	-	9,943.95	9,943.95	-
82500160361130082104130015670l	Herramientas y maquinas herramientas	-	12,700.00	12,700.00	-
82500160361140001011400113202	Aguinaldo o gratificación de fin de año	-	-	-	-
82500160361140001011400121201	Materiales y útiles de impresión y reproducción	-	38,001.60	38,001.60	-
82500160361140001011400126104	Combustibles, lubricantes, aditivos para vehículos terrestres, aéreos, maritimc	-	-	-	-
82500160361140001011400136101	Difusión de mensajes sobre programas y actividades gubernamentales	-	-	-	-
82500160361140001011400156501	Equipos y aparatos de comunicaciones y telecomunicaciones	-	27,840.00	27,840.00	-
82500160361140008111400111301	Sueldos Base	-	669,404.72	669,404.72	-
82500160361140008111400113201	Prima vacacional	-	13,205.97	13,205.97	-
82500160361140008111400113202	Aguinaldo o gratificación de fin de año	-	83,161.20	83,161.20	-
82500160361140008111400121101	Materiales y útiles de oficina	-	-	-	-
82500160361140008111400121201	Materiales y útiles de impresión y reproducción	-	14,661.72	14,661.72	-
82500160361140008111400122104	Productos alimenticios para el personal en las instalaciones de las dependenci	-	658.24	658.24	-
82500160361140008111400126103	Combustibles, lubricantes, aditivos para vehículos terrestres, aéreos, maritimc	-	-	-	-
82500160361140008111400127101	Vestuario y uniformes	-	-	-	-
82500160361140008111400131601	Servicio de radio localización	-	-	-	-
82500160361140008111400135301	Instalación, reparación y mantenimiento de equipo de cómputo y tecnología d	-	16,910.34	16,910.34	-
82500160361140008111400136101	Difusión de mensajes sobre programas y actividades gubernamentales	-	11,605.80	11,605.80	-
82500160361140008111400137501	Viáticos nacionales	-	-	-	-
82500160361140008111400139901	Otros servicios	-	19,857.90	19,857.90	-
82500160361140008111400151501	Bienes informáticos	-	1,516.34	1,516.34	-
82500160361140008111400152101	Equipos y aparatos audiovisuales	-	-	-	-
82500160361150001011500144103	Premios, estímulos, recompensas, becas y seguros	-	-	-	-
82500160361150008111500111301	Sueldos Base	-	199,549.30	199,549.30	-
82500160361150008111500113201	Prima vacacional	-	3,910.99	3,910.99	-
82500160361150008111500113202	Aguinaldo o gratificación de fin de año	-	23,689.90	23,689.90	-
82500160361150008111500115202	Pago de liquidaciones	-	-	-	-
82500160361150008111500121101	Materiales y útiles de oficina	-	3,420.97	3,420.97	-
82500160361150008111500122104	Productos alimenticios para el personal en las instalaciones de las dependenci	-	33,025.50	33,025.50	-
82500160361150008111500124601	Material eléctrico y electrónico	-	-	-	-
82500160361150008111500126103	Combustibles, lubricantes, aditivos para vehículos terrestres, aéreos, maritimc	-	19,629.89	19,629.89	-
82500160361150008111500129101	Herramientas menores	-	980.00	980.00	-
82500160361150008111500135102	Mantenimiento y conservación de inmuebles para la prestación de servicios pu	-	18,315.00	18,315.00	-
82500160361150008111500136101	Difusión de mensajes sobre programas y actividades gubernamentales	-	-	-	-
82500160361150008111500137501	Viáticos nacionales	-	555.00	555.00	-
82500160361150008111500139901	Otros servicios	-	5,797.00	5,797.00	-
82500160361150008111500144103	Premios, estímulos, recompensas, becas y seguros	-	223,925.70	223,925.70	-
82500160361160001011600144110	Otras ayudas	-	-	-	-
82500160361160001011600225201	Fertilizantes, pesticida y otros agroquímicos	-	4,445,430.00	4,445,430.00	-
82500160361160001011600313202	Aguinaldo o gratificación de fin de año	-	-	-	-
82500160361160001011600322104	Productos alimenticios para el personal en las instalaciones de las dependenci	-	39,423.97	39,423.97	-
82500160361160001011600325201	Fertilizantes, pesticida y otros agroquímicos	-	2,915.36	2,915.36	-
82500160361160001011600326104	Combustibles, lubricantes, aditivos para vehículos terrestres, aéreos, maritimc	-	-	-	-
82500160361160001011600329601	Refacciones y accesorios menores de equipo de transporte	-	28,655.00	28,655.00	-
82500160361160001011600339901	Otros servicios	-	-	-	-
82500160361160001011600444110	Otras ayudas	-	-	-	-
82500160361160008111600144110	Otras ayudas	-	-	-	-
82500160361160008111600234701	Fletes y maniobras	-	-	-	-
82500160361160008111600244110	Otras ayudas	-	-	-	-
82500160361160008111600311301	Sueldos Base	-	564,614.10	564,614.10	-

MUNICIPIO DE MADERO
BALANZA DE COMPROBACION DE LA CUENTA 10000-0160 A LA CUENTA 93000-1603
ACUMULADA AL MES DE DICIEMBRE DEL 2025
A NIVEL DE CUENTAS DE DETALLE

CUENTACONTABLE	DESCRIPCION	SALDO INICIAL	DEBE	HABER	SALDO FINAL
82500160361160008111600313201	Prima vacacional	-	11,343.86	11,343.86	-
82500160361160008111600313202	Aguinaldo o gratificación de fin de año	-	69,640.39	69,640.39	-
82500160361160008111600321101	Materiales y útiles de oficina	-	82,864.75	82,864.75	-
82500160361160008111600321201	Materiales y útiles de impresión y reproducción	-	8,423.42	8,423.42	-
82500160361160008111600321601	Material de limpieza	-	1,942.94	1,942.94	-
82500160361160008111600322104	Productos alimenticios para el personal en las instalaciones de las dependencia	-	98,765.67	98,765.67	-
82500160361160008111600326103	Combustibles, lubricantes, aditivos para vehículos terrestres, aéreos, marítimo	-	118,499.37	114,780.92	3,718.45
82500160361160008111600329601	Refacciones y accesorios menores de equipo de transporte	-	55,045.46	55,045.46	-
82500160361160008111600329801	Refacciones y accesorios menores de maquinaria y otros equipos	-	-	-	-
82500160361160008111600334701	Fletes y maniobras	-	-	-	-
82500160361160008111600335501	Reparación, mantenimiento y conservación de equipo de transporte	-	1,682.00	1,682.00	-
82500160361160008111600337501	Viáticos nacionales	-	-	-	-
82500160361160008111600339901	Otros servicios	-	995.00	995.00	-
82500160361160008111600444110	Otras ayudas	-	-	-	-
82500160361160008111600544110	Otras ayudas	-	390,000.00	390,000.00	-
82500160361160083203160054411O	Otras ayudas	-	-	-	-
82500160361160083204160034411O	Otras ayudas	-	135,000.00	135,000.00	-
82500160361160083209160034411O	Otras ayudas	-	-	-	-
82500160361170001011700113202	Aguinaldo o gratificación de fin de año	-	-	-	-
82500160361170001011700121601	Material de limpieza	-	390.99	390.99	-
82500160361170001011700122104	Productos alimenticios para el personal en las instalaciones de las dependencia	-	41,480.00	41,480.00	-
82500160361170008111700111301	Sueldos Base	-	299,584.92	299,584.92	-
82500160361170008111700113201	Prima vacacional	-	6,229.23	6,229.23	-
82500160361170008111700113202	Aguinaldo o gratificación de fin de año	-	37,892.28	37,892.28	-
82500160361170008111700121101	Materiales y útiles de oficina	-	7,056.29	7,056.29	-
82500160361170008111700122104	Productos alimenticios para el personal en las instalaciones de las dependencia	-	2,680.19	2,680.19	-
82500160361170008111700124601	Material eléctrico y electrónico	-	-	-	-
82500160361170008111700124801	Materiales complementarios	-	1,259.00	1,259.00	-
82500160361170008111700125301	Medicinas y productos farmacéuticos	-	-	-	-
82500160361170008111700126103	Combustibles, lubricantes, aditivos para vehículos terrestres, aéreos, marítimo	-	19,829.23	16,829.23	3,000.00
82500160361170008111700127101	Vestuario y uniformes	-	-	-	-
82500160361170008111700127401	Productos textiles	-	3,197.02	3,197.02	-
82500160361170008111700133301	Servicios de informática	-	1,949.00	1,949.00	-
82500160361170008111700137501	Viáticos nacionales	-	840.00	-	840.00
82500160361170008111700139901	Otros servicios	-	-	-	-
82500160361180001011800113201	Prima vacacional	-	1,482.33	1,482.33	-
82500160361180001011800121201	Materiales y útiles de impresión y reproducción	-	2,668.00	2,668.00	-
82500160361180008111800111301	Sueldos Base	-	336,871.55	336,871.55	-
82500160361180008111800113201	Prima vacacional	-	5,425.45	5,425.45	-
82500160361180008111800113202	Aguinaldo o gratificación de fin de año	-	41,551.66	41,551.66	-
82500160361180008111800121101	Materiales y útiles de oficina	-	70,018.37	70,018.37	-
82500160361180008111800121201	Materiales y útiles de impresión y reproducción	-	709.65	709.65	-
82500160361180008111800121601	Material de limpieza	-	809.99	809.99	-
82500160361180008111800122104	Productos alimenticios para el personal en las instalaciones de las dependencia	-	91,419.92	91,419.92	-
82500160361180008111800125301	Medicinas y productos farmacéuticos	-	1,000.00	1,000.00	-
82500160361180008111800126103	Combustibles, lubricantes, aditivos para vehículos terrestres, aéreos, marítimo	-	10,509.94	9,510.34	999.60
82500160361180008111800131701	Servicios de conducción de señales analógicas y digitales	-	1,559.26	1,559.26	-
82500160361180008111800132201	Arrendamiento de edificios y locales	-	-	-	-
82500160361180008111800132302	Arrendamiento de mobiliario	-	4,223.23	4,223.23	-
82500160361180008111800133304	Otros servicios profesionales, científicos y técnicos	-	-	-	-
82500160361180008111800136101	Difusión de mensajes sobre programas y actividades gubernamentales	-	7,861.32	7,861.32	-
82500160361180008111800138201	Gastos de orden social	-	-	-	-
82500160361180008111800139901	Otros servicios	-	19,031.12	19,031.12	-
82500160361180008111800151501	Bienes informáticos	-	1,516.34	1,516.34	-
82500160361180083105180022120I	Materiales y útiles de impresión y reproducción	-	-	-	-
82500160361180083105180022140I	Material y útiles para el procesamiento en equipos y bienes informáticos	-	-	-	-
82500160361180083105180022210I	Productos alimenticios para el personal en las instalaciones de las dependencia	-	-	-	-
82500160361180083105180022610I	Combustibles, lubricantes, aditivos para vehículos terrestres, aéreos, marítimo	-	-	-	-
82500160361180083105180023390I	Otros servicios profesionales, científicos y técnicos integrales.	-	-	-	-
82500160361190001011900126104	Combustibles, lubricantes, aditivos para vehículos terrestres, aéreos, marítimo	-	-	-	-
82500160361190001011900137102	Pasajes aéreos internacionales	-	-	-	-
82500160361190001011900137401	Autotransportes	-	-	-	-
82500160361190008111900111301	Sueldos Base	-	323,645.76	323,645.76	-
82500160361190008111900112201	Sueldos base al personal eventual	-	11,392.54	11,392.54	-
82500160361190008111900113201	Prima vacacional	-	6,834.31	6,834.31	-
82500160361190008111900113202	Aguinaldo o gratificación de fin de año	-	41,325.33	41,325.33	-
82500160361190008111900121101	Materiales y útiles de oficina	-	11,016.99	11,016.99	-
82500160361190008111900121201	Materiales y útiles de impresión y reproducción	-	946.20	946.20	-
82500160361190008111900122104	Productos alimenticios para el personal en las instalaciones de las dependencia	-	1,305.16	1,305.16	-
82500160361190008111900126104	Combustibles, lubricantes, aditivos para vehículos terrestres, aéreos, marítimo	-	10,077.25	10,077.25	-
82500160361190008111900127101	Vestuario y uniformes	-	-	-	-
82500160361190008111900129601	Refacciones y accesorios menores de equipo de transporte	-	6,380.00	6,380.00	-
82500160361190008111900137102	Pasajes aéreos internacionales	-	-	-	-
82500160361190008111900137201	Pasajes terrestres nacionales	-	-	-	-
82500160361190008111900137401	Autotransportes	-	25,000.00	25,000.00	-
82500160361190008111900137501	Viáticos nacionales	-	3,750.00	3,750.00	-
82500160361190008111900137601	Viáticos en el extranjero	-	-	-	-
82500160361190008111900139901	Otros servicios	-	-	-	-
82500160361190008111900151501	Bienes informáticos	-	-	-	-
82500160361200001012000113201	Prima vacacional	-	14,185.63	14,185.63	-
82500160361200001012000124101	Productos minerales no metálicos	-	9,048.00	9,048.00	-
82500160361200001012000126104	Combustibles, lubricantes, aditivos para vehículos terrestres, aéreos, marítimo	-	-	-	-
82500160361200001012000129601	Refacciones y accesorios menores de equipo de transporte	-	158,723.01	158,723.01	-
82500160361200001012000129801	Refacciones y accesorios menores de maquinaria y otros equipos	-	55,435.21	55,435.21	-
82500160361200001012000132602	Arrendamiento de maquinaria, equipo y herramienta destinados a la inversión	-	-	-	-
82500160361200001012000154201	Carrocerías y remolques	-	-	-	-
82500160361200001012000156301	Maquinaría y equipo de construcción	-	-	-	-
82500160361200008112000111301	Sueldos Base	-	2,548,740.09	2,548,740.09	-
82500160361200008112000113201	Prima vacacional	-	39,346.46	39,346.46	-
82500160361200008112000113202	Aguinaldo o gratificación de fin de año	-	318,672.61	318,672.61	-
82500160361200008112000115202	Pago de liquidaciones	-	-	-	-
82500160361200008112000121101	Materiales y útiles de oficina	-	17,040.09	17,040.09	-
82500160361200008112000121201	Materiales y útiles de impresión y reproducción	-	-	-	-
82500160361200008112000122103	Productos alimenticios para el personal que realiza labores en campo o de sup	-	7,554.59	7,554.59	-
82500160361200008112000124101	Productos minerales no metálicos	-	297,281.88	297,281.88	-

MUNICIPIO DE MADERO

BALANZA DE COMPROBACION DE LA CUENTA 10000-0160 A LA CUENTA 93000-1603

ACUMULADA AL MES DE DICIEMBRE DEL 2025

A NIVEL DE CUENTAS DE DETALLE

000554

CUENTACONTABLE	DESCRIPCION	SALDO INICIAL	DEBE	HABER	SALDO FINAL
82500160361200008112000124201	Cemento y productos de concreto	-	-	-	-
82500160361200008112000124601	Material eléctrico y electrónico	-	-	-	-
82500160361200008112000125301	Medicinas y productos farmacéuticos	-	1,814.99	1,814.99	-
82500160361200008112000126105	Combustibles, lubricantes y aditivos para maquinaria y equipo de producción	-	4,435,030.98	4,123,862.94	311,168.04
82500160361200008112000129101	Herramientas menores	-	121,377.91	121,377.91	-
82500160361200008112000129601	Refacciones y accesorios menores de equipo de transporte	-	197,881.98	197,881.98	-
82500160361200008112000129801	Refacciones y accesorios menores de maquinaria y otros equipos	-	3,678,496.53	3,678,496.53	-
82500160361200008112000132601	Arrendamiento de maquinaria, equipo y herramienta de uso administrativo	-	41,644.00	41,644.00	-
82500160361200008112000132602	Arrendamiento de maquinaria, equipo y herramienta destinados a la inversión	-	-	-	-
82500160361200008112000134701	Fletes y maniobras	-	23,918.00	23,918.00	-
82500160361200008112000135501	Reparación, mantenimiento y conservación de equipo de transporte	-	119,936.00	119,936.00	-
82500160361200008112000135703	Instalación, reparación, mantenimiento y conservación de maquinaria y equip	-	318,018.39	318,018.39	-
82500160361200008112000139901	Otros servicios	-	33,625.07	33,625.07	-
82500160361200008112000154103	Vehículos y equipos destinados a servicios públicos y la operación de program	-	750,000.00	750,000.00	-
82500160361200008112000154901	Otras equipos de transporte	-	43,999.00	43,999.00	-
82500160361200008112000156301	Maquinaria y equipo de construcción	-	-	-	-
82500160361200008112000156701	Herramientas y maquinas herramientas	-	-	-	-
82500160361210001012100113201	Prima vacacional	-	1,260.25	1,260.25	-
82500160361210001012100126104	Combustibles, lubricantes, aditivos para vehículos terrestres, aéreos, maritimc	-	-	-	-
82500160361210008112100111301	Sueldos Base	-	475,649.49	475,649.49	-
82500160361210008112100113201	Prima vacacional	-	6,365.89	6,365.89	-
82500160361210008112100113202	Aguinaldo o gratificación de fin de año	-	36,881.72	36,881.72	-
82500160361210008112100115202	Pago de liquidaciones	-	-	-	-
82500160361210008112100121101	Materiales y útiles de oficina	-	-	-	-
82500160361210008112100121201	Materiales y útiles de impresión y reproducción	-	-	-	-
82500160361210008112100121601	Material de limpieza	-	19,366.20	19,366.20	-
82500160361210008112100122104	Productos alimenticios para el personal en las instalaciones de las dependenci	-	55,728.55	55,728.55	-
82500160361210008112100124401	Madera y productos de madera	-	-	-	-
82500160361210008112100124601	Material eléctrico y electrónico	-	10,304.59	10,304.59	-
82500160361210008112100126103	Combustibles, lubricantes, aditivos para vehículos terrestres, aéreos, maritimc	-	29,650.73	29,650.73	-
82500160361210008112100129101	Herramientas menores	-	35,000.00	35,000.00	-
82500160361210008112100136101	Difusión de mensajes sobre programas y actividades gubernamentales	-	-	-	-
82500160361210008112100137501	Viáticos nacionales	-	-	-	-
82500160361210008112100139207	Otros derechos	-	-	-	-
82500160361210008112100139901	Otros servicios	-	89,523.75	89,523.75	-
82500160361210008112100432901	Otros arrendamientos	-	7,500.00	7,500.00	-
82500160361210008112100444110	Otras ayudas	-	194,316.00	194,316.00	-
82500160361210083101210052610 3	Combustibles, lubricantes, aditivos para vehículos terrestres, aéreos, maritimc	-	66,000.00	66,000.00	-
82500160361210083101210052720 1	Prendas de protección personal	-	78,650.38	78,650.38	-
82500160361210083101210052910 1	Herramientas menores	-	32,594.39	32,594.39	-
82500160361210083101210053250 2	Arrendamiento de vehículos terrestres, aéreos, marítimos, lacustres y fluviales	-	48,000.00	48,000.00	-
82500160361210083101210053290 1	Otros arrendamientos	-	-	-	-
82500160361210083101210054410 1	Ayudas sociales para actividades culturales	-	750,464.42	750,464.42	-
82500160361210083101210055650 1	Equipos y aparatos de comunicaciones y telecomunicaciones	-	19,500.00	19,500.00	-
82500160361210083101210055670 1	Herramientas y maquinas herramientas	-	24,805.93	24,805.93	-
82500160361210083102210062610 4	Combustibles, lubricantes, aditivos para vehículos terrestres, aéreos, maritimc	-	22,408.45	22,408.45	-
82500160361210083102210062710 1	Vestuario y uniformes	-	4,118.00	4,118.00	-
82500160361210083102210062720 1	Prendas de protección personal	-	19,209.00	19,209.00	-
82500160361210083102210062910 1	Herramientas menores	-	10,798.80	10,798.80	-
82500160361210083102210063250 2	Arrendamiento de vehículos terrestres, aéreos, marítimos, lacustres y fluviales	-	20,000.00	20,000.00	-
82500160361210083102210063440 1	Seguro de responsabilidad patrimonial del ente público	-	20,000.00	20,000.00	-
82500160361210083102210064410 1	Ayudas sociales para actividades culturales	-	164,000.00	164,000.00	-
82500160361210083102210065150 1	Bienes informáticos	-	7,899.00	7,899.00	-
82500160361210083102210065670 1	Herramientas y maquinas herramientas	-	29,050.00	29,050.00	-
82500160361210083103210072610 3	Combustibles, lubricantes, aditivos para vehículos terrestres, aéreos, maritimc	-	10,000.00	10,000.00	-
82500160361210083103210072720 1	Prendas de protección personal	-	78,650.04	78,650.04	-
82500160361210083103210072910 1	Herramientas menores	-	32,900.04	32,900.04	-
82500160361210083103210073290 1	Otros arrendamientos	-	64,000.00	64,000.00	-
82500160361210083103210074410 1	Ayudas sociales para actividades culturales	-	253,150.00	253,150.00	-
82500160361210083114210022530 1	Medicinas y productos farmacéuticos	-	-	-	-
82500160361210083114210022610 4	Combustibles, lubricantes, aditivos para vehículos terrestres, aéreos, maritimc	-	-	-	-
82500160361210083114210022720 1	Prendas de protección personal	-	-	-	-
82500160361210083114210022910 1	Herramientas menores	-	-	-	-
82500160361210083114210023290 1	Otros arrendamientos	-	-	-	-
82500160361210083114210024410 1	Ayudas sociales para actividades culturales	-	-	-	-
82500160361210083114210025190 1	Equipos de administración	-	-	-	-
82500160361210083202210042610 3	Combustibles, lubricantes, aditivos para vehículos terrestres, aéreos, maritimc	-	-	-	-
82500160361210083202210043290 1	Otros arrendamientos	-	20,460.00	20,460.00	-
82500160361210083202210044411 0	Otras ayudas	-	120,684.00	120,684.00	-
82500160361210083205210034411 0	Otras ayudas	-	330,000.00	330,000.00	-
82500160361210083209210034411 0	Otras ayudas	-	-	-	-
82500160361220001012200113201	Prima vacacional	-	1,770.78	1,770.78	-
82500160361220001012200113202	Aguinaldo o gratificación de fin de año	-	-	-	-
82500160361220001012200121101	Materiales y útiles de oficina	-	4,350.00	4,350.00	-
82500160361220001012200126103	Combustibles, lubricantes, aditivos para vehículos terrestres, aéreos, maritimc	-	-	-	-
82500160361220008112200111301	Sueldos Base	-	394,922.22	394,922.22	-
82500160361220008112200112201	Sueldos base al personal eventual	-	-	-	-
82500160361220008112200113201	Prima vacacional	-	6,271.78	6,271.78	-
82500160361220008112200113202	Aguinaldo o gratificación de fin de año	-	48,697.91	48,697.91	-
82500160361220008112200121101	Materiales y útiles de oficina	-	-	-	-
82500160361220008112200121201	Materiales y útiles de impresión y reproducción	-	2,418.60	2,418.60	-
82500160361220008112200125301	Medicinas y productos farmacéuticos	-	210.00	210.00	-
82500160361220008112200126103	Combustibles, lubricantes, aditivos para vehículos terrestres, aéreos, maritimc	-	31,787.00	29,317.95	2,469.05
82500160361220008112200136101	Difusión de mensajes sobre programas y actividades gubernamentales	-	-	-	-
82500160361220008112200137501	Viáticos nacionales	-	-	-	-
82500160361220008112200138201	Gastos de orden social	-	-	-	-
82500160361220008112200139901	Otros servicios	-	3,250.00	3,250.00	-
82600160361000000000000	PRESUPUESTO DE EGRESOS EJERCIDO	-	158,229,881.81	158,229,881.81	-
82600160361010001010100142101	Transferencias otorgadas a entidades paraestatales para servicios personales	-	-	-	-
82600160361010001010100144101	Ayudas sociales para actividades culturales	-	151,573.00	151,573.00	-
82600160361010001010100144103	Premios, estímulos, recompensas, becas y seguros	-	-	-	-
82600160361010001010100144108	Ayudas sociales a la población individual	-	223,078.77	223,078.77	-
82600160361010001010100144301	Ayudas sociales a instituciones de enseñanza	-	88,009.28	88,009.28	-
82600160361010001010100213201	Prima vacacional	-	2,678.09	2,678.09	-
82600160361010001010100213202	Aguinaldo o gratificación de fin de año	-	-	-	-

MUNICIPIO DE MADERO

BALANZA DE COMPROBACION DE LA CUENTA 10000-0160 A LA CUENTA 93000-1603

ACUMULADA AL MES DE DICIEMBRE DEL 2025

A NIVEL DE CUENTAS DE DETALLE

CUENTACONTABLE	DESCRIPCION	SALDO INICIAL	DEBE	HABER	SALDO FINAL
8260016036101000101010213414	Compensaciones extraordinarias	-	-	-	-
8260016036101000101010221101	Materiales y útiles de oficina	-	122,832.53	122,832.53	-
8260016036101000101010221201	Materiales y útiles de impresión y reproducción	-	5,220.00	5,220.00	-
8260016036101000101010221601	Material de limpieza	-	23,601.55	23,601.55	-
8260016036101000101010222104	Productos alimenticios para el personal en las instalaciones de las dependenci	-	4,008.47	4,008.47	-
8260016036101000101010225301	Medicinas y productos farmacéuticos	-	-	-	-
8260016036101000101010226104	Combustibles, lubricantes, aditivos para vehículos terrestres, aéreos, maritimc	-	-	-	-
8260016036101000101010233301	Servicios de informática	-	-	-	-
8260016036101000101010233304	Otros servicios profesionales, científicos y técnicos	-	-	-	-
8260016036101000101010238201	Gastos de orden social	-	115,967.00	115,967.00	-
8260016036101000101010239901	Otros servicios	-	36,328.24	36,328.24	-
8260016036101000811010014140 1	Transferencias para gastos de operación del poder organismos autónomos par	-	95,489.36	95,489.36	-
8260016036101000811010014140 2	Transferencias para gastos de operación del poder organismos autónomos par	-	-	-	-
8260016036101000811010014140 3	Transferencias para gastos de operación del poder organismos autónomos par	-	-	-	-
8260016036101000811010014210 1	Transferencias otorgadas a entidades paraestatales para servicios personales	-	75,000.00	75,000.00	-
8260016036101000811010014210 6	Transferencias otorgadas a entidades paraestatales para inversión pública	-	-	-	-
8260016036101000811010014410 1	Ayudas sociales para actividades culturales	-	5,230,584.38	5,230,584.38	-
8260016036101000811010014410 2	Gastos por servicios de traslado de persona	-	-	-	-
8260016036101000811010014410 3	Premios, estímulos, recompensas, becas y seguros	-	4,000.00	4,000.00	-
8260016036101000811010014410 8	Ayudas sociales a la población individual	-	2,030,544.38	2,030,544.38	-
8260016036101000811010014430 1	Ayudas sociales a instituciones de enseñanza	-	85,315.19	85,315.19	-
8260016036101000811010021130 1	Sueldos Base	-	2,021,910.09	2,021,910.09	-
8260016036101000811010021210 1	Honorarios asimilables a salarios	-	34,500.00	34,500.00	-
8260016036101000811010021320 1	Prima vacacional	-	35,826.82	35,826.82	-
8260016036101000811010021320 2	Aguinaldo o gratificación de fin de año	-	198,013.63	198,013.63	-
8260016036101000811010021341 4	Compensaciones extraordinarias	-	-	-	-
8260016036101000811010021520 2	Pago de liquidaciones	-	-	-	-
8260016036101000811010022110 1	Materiales y útiles de oficina	-	131,894.22	131,894.22	-
8260016036101000811010022120 1	Materiales y útiles de impresión y reproducción	-	49,356.84	49,356.84	-
8260016036101000811010022160 1	Material de limpieza	-	9,041.95	9,041.95	-
8260016036101000811010022210 4	Productos alimenticios para el personal en las instalaciones de las dependenci	-	157,987.79	157,987.79	-
8260016036101000811010022530 1	Medicinas y productos farmacéuticos	-	24,015.00	24,015.00	-
8260016036101000811010022610 4	Combustibles, lubricantes, aditivos para vehículos terrestres, aéreos, maritimc	-	1,390,822.89	1,390,822.89	-
8260016036101000811010022710 1	Vestuario y uniformes	-	6,822.68	6,822.68	-
8260016036101000811010022720 1	Prendas de protección personal	-	-	-	-
8260016036101000811010022910 1	Herramientas menores	-	54,239.00	54,239.00	-
8260016036101000811010022960 1	Refacciones y accesorios menores de equipo de transporte	-	79,063.00	79,063.00	-
8260016036101000811010023170 1	Servicios de conducción de señales analógicas y digitales	-	3,699.00	3,699.00	-
8260016036101000811010023230 3	Arrendamiento de fotocopiadoras	-	23,200.00	23,200.00	-
8260016036101000811010023330 1	Servicios de informática	-	-	-	-
8260016036101000811010023330 4	Otros servicios profesionales, científicos y técnicos	-	-	-	-
8260016036101000811010023530 1	Instalación, reparación y mantenimiento de equipo de cómputo y tecnología d	-	-	-	-
8260016036101000811010023550 1	Reparación, mantenimiento y conservación de equipo de transporte	-	2,146.00	2,146.00	-
8260016036101000811010023720 1	Pasajes terrestres nacionales	-	1,210.00	1,210.00	-
8260016036101000811010023750 1	Viáticos nacionales	-	-	-	-
8260016036101000811010023820 1	Gastos de orden social	-	310,377.29	310,377.29	-
8260016036101000811010023990 1	Otros servicios	-	41,311.00	41,311.00	-
8260016036101000811010024210 6	Transferencias otorgadas a entidades paraestatales para inversión pública	-	-	-	-
8260016036101000811010025110 1	Mobiliario	-	-	-	-
8260016036101000811010025150 1	Bienes informáticos	-	-	-	-
8260016036101000811010025410 4	Vehículos y equipos destinados a servicios administrativos	-	-	-	-
8260016036101000811010025810 2	Terrenos para atención a la población	-	-	-	-
8260016036101000812010014410 2	Gastos por servicios de traslado de persona	-	-	-	-
8260016036101000812010014410 8	Ayudas sociales a la población individual	-	-	-	-
8260016036101008320901001441 10	Otras ayudas	-	-	-	-
8260016036102000101020011320 1	Prima vacacional	-	4,333.49	4,333.49	-
8260016036102000101020011320 2	Aguinaldo o gratificación de fin de año	-	-	-	-
8260016036102000101020012110 1	Materiales y útiles de oficina	-	11,114.00	11,114.00	-
8260016036102000101020012610 4	Combustibles, lubricantes, aditivos para vehículos terrestres, aéreos, maritimc	-	-	-	-
8260016036102000811020011110 3	Dietas a funcionarios municipales	-	841,250.73	841,250.73	-
8260016036102000811020011130 1	Sueldos Base	-	845,910.96	845,910.96	-
8260016036102000811020011210 1	Honorarios asimilables a salarios	-	12,333.33	12,333.33	-
8260016036102000811020011220 1	Sueldos base al personal eventual	-	31,498.35	31,498.35	-
8260016036102000811020011320 1	Prima vacacional	-	27,169.33	27,169.33	-
8260016036102000811020011320 2	Aguinaldo o gratificación de fin de año	-	192,489.05	192,489.05	-
8260016036102000811020012110 1	Materiales y útiles de oficina	-	14,569.25	14,569.25	-
8260016036102000811020012120 1	Materiales y útiles de impresión y reproducción	-	2,800.62	2,800.62	-
8260016036102000811020012160 1	Material de limpieza	-	30,000.00	30,000.00	-
8260016036102000811020012210 4	Productos alimenticios para el personal en las instalaciones de las dependenci	-	3,801.05	3,801.05	-
8260016036102000811020012530 1	Medicinas y productos farmacéuticos	-	-	-	-
8260016036102000811020012610 3	Combustibles, lubricantes, aditivos para vehículos terrestres, aéreos, maritimc	-	58,450.77	58,450.77	-
8260016036102000811020012960 1	Refacciones y accesorios menores de equipo de transporte	-	22,160.00	22,160.00	-
8260016036102000811020013330 1	Servicios de informática	-	-	-	-
8260016036102000811020013340 1	Servicios de capacitación a servidores públicos	-	55,229.60	55,229.60	-
8260016036102000811020013450 1	Seguros de bienes patrimoniales	-	-	-	-
8260016036102000811020013530 1	Instalación, reparación y mantenimiento de equipo de cómputo y tecnología d	-	435.00	435.00	-
8260016036102000811020013550 1	Reparación, mantenimiento y conservación de equipo de transporte	-	250.00	250.00	-
8260016036102000811020013750 1	Viáticos nacionales	-	-	-	-
8260016036102000811020013920 2	Valores de tránsito, placas, tarjetas y calcomanías	-	-	-	-
8260016036102000811020013990 1	Otros servicios	-	373.00	373.00	-
8260016036103000101030011320 1	Prima vacacional	-	1,834.08	1,834.08	-
8260016036103000101030011320 2	Aguinaldo o gratificación de fin de año	-	-	-	-
8260016036103000101030012210 4	Productos alimenticios para el personal en las instalaciones de las dependenci	-	1,155.15	1,155.15	-
8260016036103000101030012610 4	Combustibles, lubricantes, aditivos para vehículos terrestres, aéreos, maritimc	-	-	-	-
8260016036103000101030013820 1	Gastos de orden social	-	2,470.80	2,470.80	-
8260016036103000811030011110 3	Dietas a funcionarios municipales	-	4,145,067.86	4,145,067.86	-
8260016036103000811030011130 1	Sueldos Base	-	209,803.29	209,803.29	-
8260016036103000811030011220 1	Sueldos base al personal eventual	-	22,012.64	22,012.64	-
8260016036103000811030011320 1	Prima vacacional	-	89,211.05	89,211.05	-
8260016036103000811030011320 2	Aguinaldo o gratificación de fin de año	-	554,875.43	554,875.43	-
8260016036103000811030012110 1	Materiales y útiles de oficina	-	18,515.02	18,515.02	-
8260016036103000811030012120 1	Materiales y útiles de impresión y reproducción	-	1,617.43	1,617.43	-
8260016036103000811030012160 1	Material de limpieza	-	1,100.00	1,100.00	-
8260016036103000811030012210 4	Productos alimenticios para el personal en las instalaciones de las dependenci	-	19,432.08	19,432.08	-
8260016036103000811030012230 1	Utensilios para el servicio de alimentación	-	-	-	-

MUNICIPIO DE MADERO
BALANZA DE COMPROBACION DE LA CUENTA 10000-0160 A LA CUENTA 93000-1603
ACUMULADA AL MES DE DICIEMBRE DEL 2025
A NIVEL DE CUENTAS DE DETALLE

CUENTACONTABLE	DESCRIPCION	SALDO INICIAL	DEBE	HABER	SALDO FINAL
8260016036103000811030012480l	Materiales complementarios	-	3,928.00	3,928.00	-
826001603610300081103001253O1	Medicinas y productos farmacéuticos	-	-	-	-
8260016036103000811030012610l	Combustibles, lubricantes, aditivos para vehículos terrestres, aéreos, maritimc	-	131,615.27	131,615.27	-
826001603610300081103001270l	Vestuario y uniformes	-	654.00	654.00	-
826001603610300081103001294O1	Refacciones y accesorios para equipo de cómputo	-	-	-	-
8260016036103000811030012960l	Refacciones y accesorios menores de equipo de transporte	-	37,468.00	37,468.00	-
826001603610300081103001351O2	Mantenimiento y conservación de inmuebles para la prestación de servicios pu	-	3,014.00	3,014.00	-
8260016036103000811030013610l	Difusión de mensajes sobre programas y actividades gubernamentales	-	9,600.00	9,600.00	-
8260016036103000811030013750l	Viáticos nacionales	-	1,362.50	1,362.50	-
826001603610300081103001399O1	Otros servicios	-	22,239.13	22,239.13	-
8260016036103000811030015150l	Bienes informáticos	-	-	-	-
826001603610300081103001541O4	Vehículos y equipos destinados a servicios administrativos	-	900,000.00	900,000.00	-
826001603610300081103001569O2	Otros bienes muebles	-	14,411.69	14,411.69	-
8260016036104000101040011320l	Prima vacacional	-	5,278.72	5,278.72	-
8260016036104000101040011320l	Aguinaldo o gratificación de fin de año	-	-	-	-
826001603610400081104001212O1	Materiales y útiles de impresión y reproducción	-	69,009.20	69,009.20	-
8260016036104000101040012160l	Material de limpieza	-	38,400.00	38,400.00	-
826001603610400081104001221O4	Productos alimenticios para el personal en las instalaciones de las dependenci	-	58,901.00	58,901.00	-
826001603610400081104001261O4	Combustibles, lubricantes, aditivos para vehículos terrestres, aéreos, maritimc	-	-	-	-
8260016036104000101040013340l	Servicios de capacitación a servidores públicos	-	30,775.96	30,775.96	-
8260016036104000101040023820l	Gastos de orden social	-	-	-	-
826001603610400081104001113O1	Sueldos Base	-	1,200,995.45	1,200,995.45	-
826001603610400081104001121O1	Honorarios asimilables a salarios	-	-	-	-
826001603610400081104001122O1	Sueldos base al personal eventual	-	15,303.74	15,303.74	-
8260016036104000811040011320l	Prima vacacional	-	19,569.43	19,569.43	-
8260016036104000811040011320l	Aguinaldo o gratificación de fin de año	-	150,160.96	150,160.96	-
826001603610400081104001133O1	Remuneraciones por horas extraordinarias	-	-	-	-
826001603610400081104001211O1	Materiales y útiles de oficina	-	74,362.54	74,362.54	-
826001603610400081104001212O1	Materiales y útiles de impresión y reproducción	-	19,783.11	19,783.11	-
826001603610400081104001216O1	Material de limpieza	-	5,142.43	5,142.43	-
826001603610400081104001221O4	Productos alimenticios para el personal en las instalaciones de las dependenci	-	11,442.64	11,442.64	-
826001603610400081104001223O1	Utensilios para el servicio de alimentación	-	-	-	-
826001603610400081104001253O1	Medicinas y productos farmacéuticos	-	1,200.00	1,200.00	-
826001603610400081104001261O3	Combustibles, lubricantes, aditivos para vehículos terrestres, aéreos, maritimc	-	30,123.48	30,123.48	-
826001603610400081104001271O1	Vestuario y uniformes	-	-	-	-
826001603610400081104001294O1	Refacciones y accesorios para equipo de cómputo	-	1,805.09	1,805.09	-
826001603610400081104001296O1	Refacciones y accesorios menores de equipo de transporte	-	7,510.60	7,510.60	-
826001603610400081104001323O3	Arrendamiento de fotocopiadoras	-	7,656.00	7,656.00	-
826001603610400081104001331O1	Asesorías asociadas a convenios, tratados o acuerdos	-	-	-	-
826001603610400081104001333O1	Servicios de informática	-	41,342.40	41,342.40	-
826001603610400081104001336O3	Impresión de documentos oficiales para la prestación de servicios públicos, ide	-	-	-	-
826001603610400081104001339O3	Otros servicios profesionales, científicos y técnicos integrales.	-	3,650.34	3,650.34	-
826001603610400081104001351O1	Mantenimiento y conservación de inmuebles para la prestación de servicios ac	-	-	-	-
826001603610400081104001355O1	Reparación, mantenimiento y conservación de equipo de transporte	-	-	-	-
826001603610400081104001361O1	Difusión de mensajes sobre programas y actividades gubernamentales	-	14,260.00	14,260.00	-
826001603610400081104001369O1	Servicios relacionados con monitoreo de información en medio masivos	-	-	-	-
826001603610400081104001375O1	Viáticos nacionales	-	339.00	339.00	-
826001603610400081104001399O1	Otros servicios	-	33,749.93	33,749.93	-
826001603610400081104001515O1	Bienes informáticos	-	1,407.16	1,407.16	-
826001603610400081104001541O3	Vehículos y equipos destinados a servicios públicos y la operación de program	-	-	-	-
826001603610400081104002382O1	Gastos de orden social	-	2,019,140.00	2,019,140.00	-
826001603610500010105001132O1	Prima vacacional	-	15,278.54	15,278.54	-
826001603610500010105001132O2	Aguinaldo o gratificación de fin de año	-	-	-	-
826001603610500010105001211O1	Materiales y útiles de oficina	-	-	-	-
826001603610500010105001221O4	Productos alimenticios para el personal en las instalaciones de las dependenci	-	16,438.30	16,438.30	-
826001603610500010105001261O4	Combustibles, lubricantes, aditivos para vehículos terrestres, aéreos, maritimc	-	-	-	-
826001603610500010105001296O1	Refacciones y accesorios menores de equipo de transporte	-	-	-	-
826001603610500010105001333O1	Servicios de informática	-	-	-	-
826001603610500010105001334O1	Servicios de capacitación a servidores públicos	-	8,000.00	8,000.00	-
826001603610500010105001339O3	Otros servicios profesionales, científicos y técnicos integrales.	-	6,960.00	6,960.00	-
826001603610500010105001341O2	Comisiones bancarias	-	3,978.63	3,978.63	-
826001603610500010105001341O3	Gastos financieros	-	1.41	1.41	-
826001603610500010105001355O1	Reparación, mantenimiento y conservación de equipo de transporte	-	-	-	-
826001603610500010105001395O1	Penas, multas, accesorios y actualizaciones	-	43,148.00	43,148.00	-
826001603610500010105001398O1	Impuesto sobre nóminas y similares	-	-	-	-
826001603610500081105001113O1	Sueldos Base	-	2,363,005.77	2,363,005.77	-
826001603610500081105001121O1	Honorarios asimilables a salarios	-	-	-	-
826001603610500081105001122O1	Sueldos base al personal eventual	-	20,111.16	20,111.16	-
826001603610500081105001132O1	Prima vacacional	-	33,015.21	33,015.21	-
826001603610500081105001132O2	Aguinaldo o gratificación de fin de año	-	302,059.38	302,059.38	-
826001603610500081105001152O2	Pago de liquidaciones	-	506,691.78	506,691.78	-
826001603610500081105001211O1	Materiales y útiles de oficina	-	53,704.03	53,704.03	-
826001603610500081105001212O1	Materiales y útiles de impresión y reproducción	-	52,079.61	52,079.61	-
826001603610500081105001216O1	Material de limpieza	-	3,676.02	3,676.02	-
826001603610500081105001221O4	Productos alimenticios para el personal en las instalaciones de las dependenci	-	57,445.54	57,445.54	-
826001603610500081105001252O1	Fertilizantes, pesticida y otros agroquímicos	-	-	-	-
826001603610500081105001261O3	Combustibles, lubricantes, aditivos para vehículos terrestres, aéreos, maritimc	-	131,534.66	131,534.66	-
826001603610500081105001296O1	Refacciones y accesorios menores de equipo de transporte	-	14,980.00	14,980.00	-
826001603610500081105001314O1	Servicio telefónico convencional	-	8,746.00	8,746.00	-
826001603610500081105001317O1	Servicios de conducción de señales analógicas y digitales	-	29,937.00	29,937.00	-
826001603610500081105001318O1	Servicio postal	-	443.23	443.23	-
826001603610500081105001323O2	Arrendamiento de mobiliario	-	493.29	493.29	-
826001603610500081105001331O1	Asesorías asociadas a convenios, tratados o acuerdos	-	80,000.00	80,000.00	-
826001603610500081105001333O1	Servicios de informática	-	149,146.48	149,146.48	-
826001603610500081105001334O1	Servicios de capacitación a servidores públicos	-	-	-	-
826001603610500081105001339O3	Otros servicios profesionales, científicos y técnicos integrales.	-	70,680.00	70,680.00	-
826001603610500081105001341O2	Comisiones bancarias	-	2,930.66	2,930.66	-
826001603610500081105001344O1	Seguro de responsabilidad patrimonial del ente público	-	-	-	-
826001603610500081105001351O1	Mantenimiento y conservación de inmuebles para la prestación de servicios ac	-	-	-	-
826001603610500081105001353O1	Instalación, reparación y mantenimiento de equipo de cómputo y tecnología d	-	3,828.00	3,828.00	-
826001603610500081105001355O1	Reparación, mantenimiento y conservación de equipo de transporte	-	45,874.00	45,874.00	-
826001603610500081105001375O1	Viáticos nacionales	-	9,779.40	9,779.40	-
826001603610500081105001391O1	Funerales y pagas de defunción	-	-	-	-
826001603610500081105001392O7	Otros derechos	-	10,803.00	10,803.00	-
826001603610500081105001395O1	Penas, multas, accesorios y actualizaciones	-	10,000.00	10,000.00	-

MUNICIPIO DE MADERO
BALANZA DE COMPROBACION DE LA CUENTA 10000-0160 A LA CUENTA 93000-1603
ACUMULADA AL MES DE DICIEMBRE DEL 2025
A NIVEL DE CUENTAS DE DETALLE

CUENTACONTABLE	DESCRIPCION	SALDO INICIAL	DEBE	HABER	SALDO FINAL
8260016036105000811050013980l	Impuesto sobre nóminas y similares	-	88,498.00	88,498.00	-
826001603610500081105001399O1	Otros servicios	-	5,915.60	5,915.60	-
826001603610500081105001511O1	Mobiliario	-	-	-	-
826001603610500081105001515O1	Bienes informáticos	-	29,772.82	29,772.82	-
826001603610500081105001519O1	Equipos de administración	-	2,812.50	2,812.50	-
826001603610500081105001541O4	Vehículos y equipos destinados a servicios administrativos	-	-	-	-
826001603610500081105001565O1	Equipos y aparatos de comunicaciones y telecomunicaciones	-	1,395.44	1,395.44	-
826001603610500081105001922O1	Intereses derivados de la colocación de valores gubernamentales	-	188,880.83	188,880.83	-
826001603610500081105001991O1	Adeudos de ejercicios fiscales anteriores	-	-	-	-
826001603610500081205001113O1	Sueldos Base	-	-	-	-
826001603610500081205001132O2	Aguinaldo o gratificación de fin de año	-	-	-	-
826001603610500081205001333O1	Servicios de informática	-	-	-	-
826001603610500081205001341O2	Comisiones bancarias	-	-	-	-
826001603610500821030500134102	Comisiones bancarias	-	464.84	464.84	-
826001603610500821030500134103	Gastos financieros	-	3,289.68	3,289.68	-
826001603610500821040500134102	Comisiones bancarias	-	467.52	467.52	-
826001603610500821040500199101	Adeudos de ejercicios fiscales anteriores	-	323,343.15	323,343.15	-
826001603610500822010500134102	Comisiones bancarias	-	1,392.00	1,392.00	-
826001603610500822110500134102	Comisiones bancarias	-	-	-	-
826001603610500831010500126103	Combustibles, lubricantes, aditivos para vehículos terrestres, aéreos, marítimc	-	-	-	-
826001603610500831010500127201	Prendas de protección personal	-	-	-	-
826001603610500831010500129101	Herramientas menores	-	-	-	-
826001603610500831010500132502	Arrendamiento de vehículos terrestres, aéreos, marítimos, lacustres y fluviales	-	-	-	-
826001603610500831010500134102	Comisiones bancarias	-	696.16	696.16	-
826001603610500831040500134102	Comisiones bancarias	-	-	-	-
826001603610500831050500134102	Comisiones bancarias	-	-	-	-
826001603610500831120500134102	Comisiones bancarias	-	-	-	-
826001603610500831130500134102	Comisiones bancarias	-	-	-	-
826001603610500831140500134102	Comisiones bancarias	-	-	-	-
826001603610500832020500134102	Comisiones bancarias	-	0.89	0.89	-
826001603610500832030500134102	Comisiones bancarias	-	-	-	-
826001603610500832040500134102	Comisiones bancarias	-	696.00	696.00	-
826001603610500832090500134102	Comisiones bancarias	-	66.97	66.97	-
826001603610500832100500134102	Comisiones bancarias	-	-	-	-
826001603610500832110500134102	Comisiones bancarias	-	-	-	-
826001603610600001010600113201	Prima vacacional	-	4,956.05	4,956.05	-
826001603610600010106001132O2	Aguinaldo o gratificación de fin de año	-	-	-	-
826001603610600010106001261O4	Combustibles, lubricantes, aditivos para vehículos terrestres, aéreos, marítimc	-	-	-	-
826001603610600010106001333O1	Servicios de informática	-	-	-	-
826001603610600081106001113O1	Sueldos Base	-	1,021,549.09	1,021,549.09	-
826001603610600081106001132O1	Prima vacacional	-	9,417.26	9,417.26	-
826001603610600081106001132O2	Aguinaldo o gratificación de fin de año	-	114,305.58	114,305.58	-
826001603610600081106001152O2	Pago de liquidaciones	-	-	-	-
826001603610600081106001211O1	Materiales y útiles de oficina	-	2,006.63	2,006.63	-
826001603610600081106001212O1	Materiales y útiles de impresión y reproducción	-	2,881.04	2,881.04	-
826001603610600081106001216O1	Material de limpieza	-	-	-	-
826001603610600081106001221O4	Productos alimenticios para el personal en las instalaciones de las dependenci/	-	5,391.05	5,391.05	-
826001603610600081106001253O1	Medicinas y productos farmacéuticos	-	-	-	-
826001603610600081106001261O3	Combustibles, lubricantes, aditivos para vehículos terrestres, aéreos, marítimc	-	28,774.35	28,774.35	-
826001603610600081106001296O1	Refacciones y accesorios menores de equipo de transporte	-	-	-	-
826001603610600081106001317O1	Servicios de conducción de señales analógicas y digitales	-	-	-	-
826001603610600081106001318O1	Servicio postal	-	2,293.95	2,293.95	-
826001603610600081106001331O1	Asesorías asociadas a convenios, tratados o acuerdos	-	3,650.35	3,650.35	-
826001603610600081106001333O1	Servicios de informática	-	12,760.00	12,760.00	-
826001603610600081106001334O1	Servicios de capacitación a servidores públicos	-	-	-	-
826001603610600081106001374O1	Autotransportes	-	-	-	-
826001603610600081106001375O1	Viáticos nacionales	-	-	-	-
826001603610600081106001399O1	Otros servicios	-	1,183.00	1,183.00	-
826001603610600081106001515O1	Bienes informáticos	-	-	-	-
826001603610600081106001519O1	Equipos de administración	-	-	-	-
826001603610700010107001132O1	Prima vacacional	-	89,263.15	89,263.15	-
826001603610700010107001132O2	Aguinaldo o gratificación de fin de año	-	-	-	-
826001603610700010107001152O2	Pago de liquidaciones	-	-	-	-
826001603610700010107001211O1	Materiales y útiles de oficina	-	48,459.31	48,459.31	-
826001603610700010107001216O1	Material de limpieza	-	62,436.85	62,436.85	-
826001603610700010107001221O4	Productos alimenticios para el personal en las instalaciones de las dependenci/	-	11,600.00	11,600.00	-
826001603610700010107001223O1	Utensilios para el servicio de alimentación	-	-	-	-
826001603610700010107001242O1	Cemento y productos de concreto	-	-	-	-
826001603610700010107001244O1	Madera y productos de madera	-	-	-	-
826001603610700010107001246O1	Material eléctrico y electrónico	-	-	-	-
826001603610700010107001252O1	Fertilizantes, pesticida y otros agroquímicos	-	-	-	-
826001603610700010107001261O4	Combustibles, lubricantes, aditivos para vehículos terrestres, aéreos, marítimc	-	-	-	-
826001603610700010107001271O1	Vestuario y uniformes	-	49,004.78	49,004.78	-
826001603610700010107001291O1	Herramientas menores	-	-	-	-
826001603610700010107001296O1	Refacciones y accesorios menores de equipo de transporte	-	36,588.01	36,588.01	-
826001603610700010107001298O1	Refacciones y accesorios menores de maquinaria y otros equipos	-	-	-	-
826001603610700010107001311O1	Servicio de energía eléctrica en edificios oficiales	-	43,042.00	43,042.00	-
826001603610700010107001319O2	Contratación de otros servicios	-	29,395.66	29,395.66	-
826001603610700010107001351O2	Mantenimiento y conservación de inmuebles para la prestación de servicios pu	-	26,615.00	26,615.00	-
826001603610700010107001353O1	Instalación, reparación y mantenimiento de equipo de cómputo y tecnología d	-	-	-	-
826001603610700010107001355O1	Reparación, mantenimiento y conservación de equipo de transporte	-	44,080.00	44,080.00	-
826001603610700010107001399O1	Otros servicios	-	2,327,108.86	2,327,108.86	-
826001603610700010107001569O9	Equipo de bombeo	-	-	-	-
826001603610700010107002311O2	Servicio de energía eléctrica para alumbrado público	-	-	-	-
826001603610700010107002399O1	Otros servicios	-	-	-	-
826001603610700081107001113O1	Sueldos Base	-	14,402,535.30	14,402,535.30	-
826001603610700081107001122O1	Sueldos base al personal eventual	-	7,617.42	7,617.42	-
826001603610700081107001132O1	Prima vacacional	-	195,579.99	195,579.99	-
826001603610700081107001132O2	Aguinaldo o gratificación de fin de año	-	1,663,806.73	1,663,806.73	-
826001603610700081107001133O1	Remuneraciones por horas extraordinarias	-	-	-	-
826001603610700081107001152O2	Pago de liquidaciones	-	-	-	-
826001603610700081107001211O1	Materiales y útiles de oficina	-	13,857.41	13,857.41	-
826001603610700081107001212O1	Materiales y útiles de impresión y reproducción	-	-	-	-
826001603610700081107001216O1	Material de limpieza	-	139,487.38	139,487.38	-
826001603610700081107001221O4	Productos alimenticios para el personal en las instalaciones de las dependenci/	-	41,956.66	41,956.66	-

MUNICIPIO DE MADERO

BALANZA DE COMPROBACION DE LA CUENTA 10000-0160 A LA CUENTA 93000-1603

ACUMULADA AL MES DE DICIEMBRE DEL 2025

A NIVEL DE CUENTAS DE DETALLE

CUENTACONTABLE	DESCRIPCION	SALDO INICIAL	DEBE	HABER	SALDO FINAL
8260016036107000811070012420l	Cemento y productos de concreto	-	30,777.00	30,777.00	-
8260016036107000811070012440l	Madera y productos de madera	-	30,084.60	30,084.60	-
8260016036107000811070012460l	Material eléctrico y electrónico	-	13,836.66	13,836.66	-
8260016036107000811070012480l	Materiales complementarios	-	-	-	-
8260016036107000811070012520l	Fertilizantes, pesticida y otros agroquímicos	-	28,171.00	28,171.00	-
8260016036107000811070012610l	Combustibles, lubricantes, aditivos para vehículos terrestres, aéreos, marítimc	-	1,237,898.55	1,237,898.55	-
8260016036107000811070012710l	Vestuario y uniformes	-	-	-	-
8260016036107000811070012720l	Prendas de protección personal	-	56,195.20	56,195.20	-
8260016036107000811070012910l	Herramientas menores	-	348,120.10	348,120.10	-
8260016036107000811070012920l	Refacciones y accesorios menores de edificios	-	-	-	-
8260016036107000811070012960l	Refacciones y accesorios menores de equipo de transporte	-	461,961.83	461,961.83	-
8260016036107000811070012980l	Refacciones y accesorios menores de maquinaria y otros equipos	-	129,788.14	129,788.14	-
8260016036107000811070013110l	Servicio de energía eléctrica en edificios oficiales	-	234,521.00	234,521.00	-
8260016036107000811070013120l	Servicio de gas	-	-	-	-
8260016036107000811070013130l	Servicio de agua	-	-	-	-
8260016036107000811070013140l	Servicio telefónico convencional	-	28,973.00	28,973.00	-
8260016036107000811070013190l	Contratación de otros servicios	-	718,247.53	718,247.53	-
8260016036107000811070013220l	Arrendamiento de edificios y locales	-	194,272.75	194,272.75	-
8260016036107000811070013230l	Arrendamiento de mobiliario	-	11,195.51	11,195.51	-
8260016036107000811070013510l	Mantenimiento y conservación de inmuebles para la prestación de servicios pu	-	16,810.02	16,810.02	-
8260016036107000811070013530l	Instalación, reparación y mantenimiento de equipo de cómputo y tecnología d	-	-	-	-
8260016036107000811070013550l	Reparación, mantenimiento y conservación de equipo de transporte	-	219,967.41	219,967.41	-
8260016036107000811070013750l	Viáticos nacionales	-	-	-	-
8260016036107000811070013990l	Otros servicios	-	19,328.58	19,328.58	-
8260016036107000811070015230l	Cámaras fotográficas y de video	-	-	-	-
8260016036107000811070015410l	Vehículos y equipos destinados a servicios administrativos	-	-	-	-
8260016036107000811070015670l	Herramientas y maquinas herramientas	-	-	-	-
8260016036107008210407002246O1	Material eléctrico y electrónico	-	85,040.73	85,040.73	-
8260016036107008210407002311O2	Servicio de energía eléctrica para alumbrado público	-	873,609.47	873,609.47	-
8260016036108000101080011320l	Prima vacacional	-	11,700.64	11,700.64	-
8260016036108000101080011320l	Aguinaldo o gratificación de fin de año	-	-	-	-
8260016036108000101080012110l	Materiales y útiles de oficina	-	-	-	-
8260016036108000101080012610l	Combustibles, lubricantes, aditivos para vehículos terrestres, aéreos, marítimc	-	-	-	-
8260016036108000101080013990l	Otros servicios	-	-	-	-
8260016036108000101080015150l	Bienes informáticos	-	-	-	-
8260016036108000811080011130l	Sueldos Base	-	2,353,150.98	2,353,150.98	-
8260016036108000811080011210l	Honorarios asimilables a salarios	-	-	-	-
8260016036108000811080011220l	Sueldos base al personal eventual	-	23,385.21	23,385.21	-
8260016036108000811080011320l	Prima vacacional	-	28,368.15	28,368.15	-
8260016036108000811080011320l	Aguinaldo o gratificación de fin de año	-	224,881.38	224,881.38	-
8260016036108000811080011520l	Pago de liquidaciones	-	-	-	-
8260016036108000811080012110l	Materiales y útiles de oficina	-	24,095.88	24,095.88	-
8260016036108000811080012120l	Materiales y útiles de impresión y reproducción	-	6,461.20	6,461.20	-
8260016036108000811080012140l	Material y útiles para el procesamiento en equipos y bienes informáticos	-	-	-	-
8260016036108000811080012210l	Productos alimenticios para el personal en las instalaciones de las dependenci	-	6,584.77	6,584.77	-
8260016036108000811080012410l	Productos minerales no metálicos	-	-	-	-
8260016036108000811080012420l	Cemento y productos de concreto	-	1,803.99	1,803.99	-
8260016036108000811080012480l	Materiales complementarios	-	-	-	-
8260016036108000811080012530l	Medicinas y productos farmacéuticos	-	-	-	-
8260016036108000811080012610l	Combustibles, lubricantes, aditivos para vehículos terrestres, aéreos, marítimc	-	68,723.66	68,723.66	-
8260016036108000811080012910l	Herramientas menores	-	2,610.04	2,610.04	-
8260016036108000811080012940l	Refacciones y accesorios para equipo de cómputo	-	1,549.70	1,549.70	-
8260016036108000811080012960l	Refacciones y accesorios menores de equipo de transporte	-	45,560.13	45,560.13	-
8260016036108000811080013340l	Servicios de capacitación a servidores públicos	-	-	-	-
8260016036108000811080013390l	Otros servicios profesionales, científicos y técnicos integrales.	-	-	-	-
8260016036108000811080013510l	Mantenimiento y conservación de inmuebles para la prestación de servicios ac	-	-	-	-
8260016036108000811080013530l	Instalación, reparación y mantenimiento de equipo de cómputo y tecnología d	-	13,920.00	13,920.00	-
8260016036108000811080013550l	Reparación, mantenimiento y conservación de equipo de transporte	-	-	-	-
8260016036108000811080013990l	Otros servicios	-	1,173.34	1,173.34	-
8260016036108000811080015190l	Equipos de administración	-	3,090.00	3,090.00	-
8260016036108000811080015410l	Vehículos y equipos destinados a servicios administrativos	-	-	-	-
8260016036108008210350001241O1	Productos minerales no metálicos	-	-	-	-
8260016036108008210350002241O1	Productos minerales no metálicos	-	-	-	-
8260016036108008210350002611O1	Obras para la extracción, conducción y suministro de agua	-	838,425.50	838,425.50	-
8260016036108008210350003241O1	Productos minerales no metálicos	-	-	-	-
8260016036108008210350003613O1	Obras para la extracción, conducción y suministro de agua	-	971,470.39	971,470.39	-
8260016036108008210350004241O1	Productos minerales no metálicos	-	-	-	-
8260016036108008210350005613O7	Infraestructura para drenaje y alcantarillado pluvial	-	325,000.00	325,000.00	-
8260016036108008210350006613O7	Infraestructura para drenaje y alcantarillado pluvial	-	-	-	-
8260016036108008210350007613O6	Infraestructura para drenaje y alcantarillado residual	-	-	-	-
8260016036108008210350008614O5	Otras obras de urbanización	-	-	-	-
8260016036108008210350009614O5	Otras obras de urbanización	-	789,509.37	789,509.37	-
8260016036108008210350010614O5	Otras obras de urbanización	-	144,939.75	144,939.75	-
8260016036108008210350011614O5	Otras obras de urbanización	-	-	-	-
8260016036108008210350013614O5	Otras obras de urbanización	-	5,909,180.00	5,909,180.00	-
8260016036108008210350014241O1	Productos minerales no metálicos	-	-	-	-
8260016036108008210350014326O2	Arrendamiento de maquinaria, equipo y herramienta destinados a la inversión	-	368,446.09	368,446.09	-
8260016036108008210350015241O1	Productos minerales no metálicos	-	-	-	-
8260016036108008210350015614O5	Otras obras de urbanización	-	778,865.32	778,865.32	-
8260016036108008210350016241O1	Productos minerales no metálicos	-	-	-	-
8260016036108008210350017241O1	Productos minerales no metálicos	-	-	-	-
8260016036108008210350018241O1	Productos minerales no metálicos	-	-	-	-
8260016036108008210350018614O5	Otras obras de urbanización	-	754,890.99	754,890.99	-
8260016036108008210350019241O1	Productos minerales no metálicos	-	-	-	-
8260016036108008210350021614O5	Otras obras de urbanización	-	-	-	-
8260016036108008210350022614O5	Otras obras de urbanización	-	-	-	-
8260016036108008210350023614O5	Otras obras de urbanización	-	-	-	-
8260016036108008210350024614O5	Otras obras de urbanización	-	-	-	-
8260016036108008210350025614O5	Otras obras de urbanización	-	586,000.00	586,000.00	-
8260016036108008210350026614O5	Otras obras de urbanización	-	1,693,790.50	1,693,790.50	-
8260016036108008210350027614O5	Otras obras de urbanización	-	1,551,800.50	1,551,800.50	-
8260016036108008210350028614O5	Otras obras de urbanización	-	-	-	-
8260016036108008210350029614O5	Otras obras de urbanización	-	2,265,000.00	2,265,000.00	-
8260016036108008210350030614O5	Otras obras de urbanización	-	2,050,000.00	2,050,000.00	-
8260016036108008210350032611O6	Proyectos para vivienda	-	-	-	-

MUNICIPIO DE MADERO
BALANZA DE COMPROBACION DE LA CUENTA 10000-0160 A LA CUENTA 93000-1603
ACUMULADA AL MES DE DICIEMBRE DEL 2025
A NIVEL DE CUENTAS DE DETALLE

CUENTACONTABLE	DESCRIPCION	SALDO INICIAL	DEBE	HABER	SALDO FINAL
8260016036108008210350033611O6	Proyectos para vivienda	-	-	-	-
8260016036108008210350034611O6	Proyectos para vivienda	-	333,500.63	333,500.63	-
8260016036108008210350035611O6	Proyectos para vivienda	-	148,500.14	148,500.14	-
8260016036108008210350036241O1	Productos minerales no metálicos	-	-	-	-
8260016036108008210350036613O2	Obras para la generación y suministro de energía eléctrica	-	473,500.01	473,500.01	-
8260016036108008210350037122O1	Sueldos base al personal eventual	-	26,400.00	26,400.00	-
8260016036108008210350037241O1	Productos minerales no metálicos	-	-	-	-
8260016036108008210350037246O1	Material eléctrico y electrónico	-	16,819.15	16,819.15	-
8260016036108008210350037470O1	Artículos metálicos para la construcción	-	137,064.63	137,064.63	-
8260016036108008210350037248O1	Materiales complementarios	-	164,866.13	164,866.13	-
8260016036108008210350038241O1	Productos minerales no metálicos	-	-	-	-
8260016036108008210350039241O1	Productos minerales no metálicos	-	-	-	-
8260016036108008210350040241O1	Productos minerales no metálicos	-	-	-	-
8260016036108008210350041241O1	Productos minerales no metálicos	-	-	-	-
8260016036108008210350042241O1	Productos minerales no metálicos	-	-	-	-
8260016036108008210350043241O1	Productos minerales no metálicos	-	-	-	-
8260016036108008210350044241O1	Productos minerales no metálicos	-	-	-	-
8260016036108008210350045611O6	Proyectos para vivienda	-	2,898,002.47	2,898,002.47	-
8260016036108008210350046122O1	Sueldos base al personal eventual	-	54,000.00	54,000.00	-
8260016036108008210350046240O1	Cemento y productos de concreto	-	14,200.00	14,200.00	-
8260016036108008210350046248O1	Materiales complementarios	-	3,799.00	3,799.00	-
8260016036108008210350046326O2	Arrendamiento de maquinaria, equipo y herramienta destinados a la inversión	-	877,980.01	877,980.01	-
8260016036108008210350047614O5	Otras obras de urbanización	-	749,065.65	749,065.65	-
8260016036108008210350048614O5	Otras obras de urbanización	-	3,899,722.82	3,899,722.82	-
8260016036108008210350049613O1	Obras para la extracción, conducción y suministro de agua	-	1,566,380.60	1,566,380.60	-
8260016036108008210350050614O5	Otras obras de urbanización	-	1,661,515.50	1,661,515.50	-
8260016036108008210350051613I1	Tanques de almacenamiento de agua, cárcamos y similares	-	894,699.23	894,699.23	-
8260016036108008210350052614O5	Otras obras de urbanización	-	1,238,304.58	1,238,304.58	-
8260016036108008210350053614O5	Otras obras de urbanización	-	699,350.80	699,350.80	-
8260016036108008210350054613O6	Infraestructura para drenaje y alcantarillado residual	-	328,448.46	328,448.46	-
8260016036108008210350056314O3	Infraestructura para el suministro de energía eléctrica en obras de urbanizació	-	1,081,600.01	1,081,600.01	-
8260016036108008210350056614O5	Otras obras de urbanización	-	550,548.00	550,548.00	-
8260016036108008210350057614O5	Otras obras de urbanización	-	946,964.26	946,964.26	-
8260016036108008210350058614O5	Otras obras de urbanización	-	635,900.00	635,900.00	-
8260016036108008210350059614O5	Otras obras de urbanización	-	795,454.55	795,454.55	-
8260016036108008210350060614O5	Otras obras de urbanización	-	1,000,000.00	1,000,000.00	-
8260016036108008210350061614O5	Otras obras de urbanización	-	954,545.45	954,545.45	-
8260016036108008210350062614O5	Otras obras de urbanización	-	400,332.29	400,332.29	-
8260016036108008210350063613O2	Obras para la generación y suministro de energía eléctrica	-	385,000.00	385,000.00	-
8260016036108008210350077339O3	Otros servicios profesionales, científicos y técnicos integrales.	-	560,036.60	560,036.60	-
8260016036108008210350077355O1	Reparación, mantenimiento y conservación de equipo de transporte	-	72,554.00	72,554.00	-
8260016036108008210350078515O1	Bienes informáticos	-	499,465.19	499,465.19	-
8260016036108008210350079613I1	Tanques de almacenamiento de agua, cárcamos y similares	-	892,121.42	892,121.42	-
8260016036108008220150020614O5	Otras obras de urbanización	-	5,664,512.35	5,664,512.35	-
8260016036108008221050012614O5	Otras obras de urbanización	-	-	-	-
8260016036108008221050020614O5	Otras obras de urbanización	-	-	-	-
8260016036108008221050031611O6	Proyectos para vivienda	-	-	-	-
8260016036109000101090011320I	Prima vacacional	-	1,143.18	1,143.18	-
8260016036109000101090011320Z	Aguinaldo o gratificación de fin de año	-	-	-	-
8260016036109000101090012610A	Combustibles, lubricantes, aditivos para vehículos terrestres, aéreos, marítimc	-	-	-	-
8260016036109000101090013550I	Reparación, mantenimiento y conservación de equipo de transporte	-	-	-	-
8260016036109000101090044411O	Otras ayudas	-	918,750.00	918,750.00	-
8260016036109000101090074411O	Otras ayudas	-	-	-	-
8260016036109000811090011130I	Sueldos Base	-	718,798.52	718,798.52	-
8260016036109000811090011220I	Sueldos base al personal eventual	-	-	-	-
8260016036109000811090011320I	Prima vacacional	-	13,046.12	13,046.12	-
8260016036109000811090011320Z	Aguinaldo o gratificación de fin de año	-	89,869.49	89,869.49	-
8260016036109000811090011520Z	Pago de liquidaciones	-	-	-	-
8260016036109000811090012110I	Materiales y útiles de oficina	-	-	-	-
8260016036109000811090012120I	Materiales y útiles de impresión y reproducción	-	-	-	-
8260016036109000811090012140I	Material y útiles para el procesamiento en equipos y bienes informáticos	-	41,950.00	41,950.00	-
8260016036109000811090012160I	Material de limpieza	-	28,000.00	28,000.00	-
8260016036109000811090012210A	Productos alimenticios para el personal en las instalaciones de las dependenci	-	59,175.05	59,175.05	-
8260016036109000811090012230I	Utensilios para el servicio de alimentación	-	3,870.00	3,870.00	-
8260016036109000811090012420I	Cemento y productos de concreto	-	-	-	-
8260016036109000811090012610A	Combustibles, lubricantes, aditivos para vehículos terrestres, aéreos, marítimc	-	30,062.87	30,062.87	-
8260016036109000811090012720I	Prendas de protección personal	-	-	-	-
8260016036109000811090012960I	Refacciones y accesorios menores de equipo de transporte	-	19,345.00	19,345.00	-
8260016036109000811090013230Z	Arrendamiento de mobiliario	-	939.60	939.60	-
8260016036109000811090013350I	Estudios e investigación de carácter científico y para el desarrollo de la ciencia	-	-	-	-
8260016036109000811090013470I	Fletes y maniobras	-	-	-	-
8260016036109000811090013990I	Otros servicios	-	33,534.44	33,534.44	-
8260016036109000811090034411O	Otras ayudas	-	-	-	-
8260016036109000811090044411O	Otras ayudas	-	90,000.00	90,000.00	-
8260016036109000811090054411O	Otras ayudas	-	-	-	-
8260016036109000811090064411O	Otras ayudas	-	-	-	-
8260016036109000811090074411O	Otras ayudas	-	-	-	-
8260016036110000101100011320I	Prima vacacional	-	4,376.71	4,376.71	-
8260016036110000101100011320Z	Aguinaldo o gratificación de fin de año	-	-	-	-
8260016036110000101100012610A	Combustibles, lubricantes, aditivos para vehículos terrestres, aéreos, marítimc	-	340.00	340.00	-
8260016036110000101100012960I	Refacciones y accesorios menores de equipo de transporte	-	1,350.00	1,350.00	-
8260016036110000101100014410B	Ayudas sociales a la población individual	-	117,900.00	117,900.00	-
8260016036110000811100011130I	Sueldos Base	-	2,766,114.16	2,766,114.16	-
8260016036110000811100012220I	Sueldos base al personal eventual	-	31,866.24	31,866.24	-
8260016036110000811100013320I	Prima vacacional	-	52,773.50	52,773.50	-
8260016036110000811100013320Z	Aguinaldo o gratificación de fin de año	-	355,702.81	355,702.81	-
8260016036110000811100015220I	Indemnizaciones por accidentes de trabajo	-	-	-	-
8260016036110000811100015220Z	Pago de liquidaciones	-	-	-	-
8260016036110000811100012110I	Materiales y útiles de oficina	-	19,495.95	19,495.95	-
8260016036110000811100012120I	Materiales y útiles de impresión y reproducción	-	13,130.75	13,130.75	-
8260016036110000811100012160I	Material de limpieza	-	93,877.88	93,877.88	-
8260016036110000811100012210A	Productos alimenticios para el personal en las instalaciones de las dependenci	-	174,290.01	174,290.01	-
8260016036110000811100012230I	Utensilios para el servicio de alimentación	-	1,998.00	1,998.00	-
8260016036110000811100012530I	Medicinas y productos farmacéuticos	-	-	-	-
8260016036110000811100012540I	Materiales, accesorios y suministros médicos	-	13,108.97	13,108.97	-

MUNICIPIO DE MADERO

BALANZA DE COMPROBACION DE LA CUENTA 10000-0160 A LA CUENTA 93000-1603

ACUMULADA AL MES DE DICIEMBRE DEL 2025

A NIVEL DE CUENTAS DE DETALLE

000557

CUENTACONTABLE	DESCRIPCION	SALDO INICIAL	DEBE	HABER	SALDO FINAL
826001603611000081110001261O3	Combustibles, lubricantes, aditivos para vehículos terrestres, aéreos, marítimc	-	191,347.70	191,347.70	-
826001603611000081110001271O1	Vestuario y uniformes	-	7,838.42	7,838.42	-
826001603611000081110001291O1	Herramientas menores	-	12,166.02	12,166.02	-
826001603611000081110001296O1	Refacciones y accesorios menores de equipo de transporte	-	32,095.04	32,095.04	-
826001603611000081110001312O1	Servicio de gas	-	8,773.84	8,773.84	-
826001603611000081110001355O1	Reparación, mantenimiento y conservación de equipo de transporte	-	-	-	-
826001603611000081110001374O1	Autotransportes	-	9,860.00	9,860.00	-
826001603611000081110001375O1	Viáticos nacionales	-	3,288.79	3,288.79	-
826001603611000081110001382O1	Gastos de orden social	-	51,973.16	51,973.16	-
826001603611000081110001399O1	Otros servicios	-	13,257.58	13,257.58	-
826001603611000081110001441O2	Gastos por servicios de traslado de persona	-	-	-	-
826001603611000081110001441O8	Ayudas sociales a la población individual	-	335,526.04	335,526.04	-
826001603611000081110001441I0	Otras ayudas	-	743,476.90	743,476.90	-
826001603611000081110001531O1	Equipo médico y de laboratorio	-	-	-	-
826001603611000081110001541O4	Vehículos y equipos destinados a servicios administrativos	-	-	-	-
826001603611100010111001132O2	Aguinaldo o gratificación de fin de año	-	-	-	-
826001603611100081111001113O1	Sueldos Base	-	406,214.62	406,214.62	-
826001603611100081111001132O1	Prima vacacional	-	6,561.93	6,561.93	-
826001603611100081111001132O2	Aguinaldo o gratificación de fin de año	-	38,230.14	38,230.14	-
826001603611100081111001211O1	Materiales y útiles de oficina	-	33,307.66	33,307.66	-
826001603611100081111001212O1	Materiales y útiles de impresión y reproducción	-	-	-	-
826001603611100081111001221O4	Productos alimenticios para el personal en las instalaciones de las dependenci	-	21,291.01	21,291.01	-
826001603611100081111001223O1	Utensilios para el servicio de alimentación	-	-	-	-
826001603611100081111001261O3	Combustibles, lubricantes, aditivos para vehículos terrestres, aéreos, marítimc	-	1,800.00	1,800.00	-
826001603611100081111001296O1	Refacciones y accesorios menores de equipo de transporte	-	-	-	-
826001603611100081111001333O4	Otros servicios profesionales, científicos y técnicos	-	-	-	-
826001603611100081111001375O1	Viáticos nacionales	-	-	-	-
826001603611100081111001399O1	Otros servicios	-	-	-	-
826001603611100832111002246O1	Material eléctrico y electrónico	-	8,200.00	8,200.00	-
826001603611100832111002329O1	Otros arrendamientos	-	77,257.52	77,257.52	-
826001603611100832111002339O3	Otros servicios profesionales, científicos y técnicos integrales.	-	15,000.00	15,000.00	-
826001603611200010112001113O1	Sueldos Base	-	-	-	-
826001603611200010112001132O2	Aguinaldo o gratificación de fin de año	-	-	-	-
826001603611200081112001344O1	Seguro de responsabilidad patrimonial del ente público	-	28,787.63	28,787.63	-
826001603611200081112003399O1	Otros servicios	-	-	-	-
826001603611200081112003411O2	Aportaciones municipales para el fortalecimiento del desarrollo institucional	-	-	-	-
826001603611200821041200111301	Sueldos Base	-	6,239,217.39	6,239,217.39	-
826001603611200821041200112201	Sueldos base al personal eventual	-	-	-	-
826001603611200821041200113201	Prima vacacional	-	131,886.79	131,886.79	-
826001603611200821041200113202	Aguinaldo o gratificación de fin de año	-	797,149.68	797,149.68	-
826001603611200821041200113301	Remuneraciones por horas extraordinarias	-	-	-	-
826001603611200821041200115202	Pago de liquidaciones	-	23,495.92	23,495.92	-
826001603611200821041200121101	Materiales y útiles de oficina	-	262,740.61	262,740.61	-
826001603611200821041200121201	Materiales y útiles de impresión y reproducción	-	57,681.00	57,681.00	-
826001603611200821041200121601	Material de limpieza	-	184,137.93	184,137.93	-
826001603611200821041200122104	Productos alimenticios para el personal en las instalaciones de las dependenci	-	708,353.51	708,353.51	-
826001603611200821041200122301	Utensilios para el servicio de alimentación	-	-	-	-
826001603611200821041200124201	Cemento y productos de concreto	-	-	-	-
826001603611200821041200124801	Materiales complementarios	-	-	-	-
826001603611200821041200125201	Fertilizantes, pesticida y otros agroquímicos	-	-	-	-
826001603611200821041200125301	Medicinas y productos farmacéuticos	-	1,914.50	1,914.50	-
826001603611200821041200126103	Combustibles, lubricantes, aditivos para vehículos terrestres, aéreos, marítimc	-	1,547,239.95	1,547,239.95	-
826001603611200821041200127101	Vestuario y uniformes	-	364,917.80	364,917.80	-
826001603611200821041200127201	Prendas de protección personal	-	144,146.96	144,146.96	-
826001603611200821041200127501	Blancos y otros productos textiles, excepto prendas de vestir	-	-	-	-
826001603611200821041200128201	Materiales de seguridad	-	-	-	-
826001603611200821041200128301	Prendas de protección para seguridad pública	-	8,004.00	8,004.00	-
826001603611200821041200129101	Herramientas menores	-	33,001.30	33,001.30	-
826001603611200821041200129601	Refacciones y accesorios menores de equipo de transporte	-	1,251,251.49	1,251,251.49	-
826001603611200821041200131201	Servicio de gas	-	7,203.24	7,203.24	-
826001603611200821041200131401	Servicio telefónico convencional	-	4,429.00	4,429.00	-
826001603611200821041200131601	Servicio de radio localización	-	-	-	-
826001603611200821041200131701	Servicios de conducción de señales analógicas y digitales	-	7,430.92	7,430.92	-
826001603611200821041200132302	Arrendamiento de mobiliario	-	587.25	587.25	-
826001603611200821041200133301	Servicios de informática	-	2,900.00	2,900.00	-
826001603611200821041200133401	Servicios de capacitación a servidores públicos	-	55,207.83	55,207.83	-
826001603611200821041200134701	Fletes y maniobras	-	19,720.00	19,720.00	-
826001603611200821041200135101	Mantenimiento y conservación de inmuebles para la prestación de servicios ac	-	146,724.23	146,724.23	-
826001603611200821041200135301	Instalación, reparación y mantenimiento de equipo de cómputo y tecnología d	-	35,960.00	35,960.00	-
826001603611200821041200135501	Reparación, mantenimiento y conservación de equipo de transporte	-	514,203.41	514,203.41	-
826001603611200821041200135801	Servicios de lavandería, limpieza e higiene	-	34,220.00	34,220.00	-
826001603611200821041200137501	Viáticos nacionales	-	-	-	-
826001603611200821041200139101	Funerales y pagas de defunción	-	10,440.00	10,440.00	-
826001603611200821041200139204	Derechos de explotación, uso o aprovechamiento de aguas nacionales	-	299,809.00	299,809.00	-
826001603611200821041200139801	Impuesto sobre nóminas y similares	-	-	-	-
826001603611200821041200139901	Otros servicios	-	195,223.36	195,223.36	-
826001603611200821041200151101	Mobiliario	-	19,836.00	19,836.00	-
826001603611200821041200151501	Bienes informáticos	-	12,989.68	12,989.68	-
826001603611200821041200151901	Equipos de administración	-	-	-	-
826001603611200821041200152301	Cámaras fotográficas y de video	-	-	-	-
826001603611200821041200154901	Otras equipos de transporte	-	-	-	-
826001603611200821041200156401	Sistemas de aire acondicionado, calefacción y de refrigeración industrial y com	-	-	-	-
826001603611200821041200156501	Equipos y aparatos de comunicaciones y telecomunicaciones	-	-	-	-
826001603611200821041200156902	Otros bienes muebles	-	-	-	-
826001603611200821041200339901	Otros servicios	-	-	-	-
826001603611300010113001113O1	Sueldos Base	-	-	-	-
826001603611300010113001132O2	Aguinaldo o gratificación de fin de año	-	-	-	-
826001603611300010113001133O1	Remuneraciones por horas extraordinarias	-	-	-	-
826001603611300821041300111301	Sueldos Base	-	1,332,065.50	1,332,065.50	-
826001603611300821041300113201	Prima vacacional	-	25,180.98	25,180.98	-
826001603611300821041300113202	Aguinaldo o gratificación de fin de año	-	153,030.46	153,030.46	-
826001603611300821041300113301	Remuneraciones por horas extraordinarias	-	-	-	-
826001603611300821041300115202	Pago de liquidaciones	-	37,000.00	37,000.00	-
826001603611300821041300121101	Materiales y útiles de oficina	-	139,323.21	139,323.21	-
826001603611300821041300121201	Materiales y útiles de impresión y reproducción	-	39,218.14	39,218.14	-

MUNICIPIO DE MADERO
BALANZA DE COMPROBACION DE LA CUENTA 10000-0160 A LA CUENTA 93000-1603
ACUMULADA AL MES DE DICIEMBRE DEL 2025
A NIVEL DE CUENTAS DE DETALLE

CUENTACONTABLE	DESCRIPCION	SALDO INICIAL	DEBE	HABER	SALDO FINAL
8260016036113008210413001216O1	Material de limpieza	-	236,734.85	236,734.85	-
8260016036113008210413001221O4	Productos alimenticios para el personal en las instalaciones de las dependenci	-	233,141.47	233,141.47	-
8260016036113008210413001246O1	Material eléctrico y electrónico	-	40,106.05	40,106.05	-
8260016036113008210413001253O1	Medicinas y productos farmacéuticos	-	932,348.38	932,348.38	-
8260016036113008210413001254O1	Materiales, accesorios y suministros médicos	-	86,375.10	86,375.10	-
8260016036113008210413001261O3	Combustibles, lubricantes, aditivos para vehículos terrestres, aéreos, marítimc	-	371,747.36	371,747.36	-
8260016036113008210413001271O1	Vestuario y uniformes	-	83,680.92	83,680.92	-
8260016036113008210413001272O1	Prendas de protección personal	-	-	-	-
8260016036113008210413001291O1	Herramientas menores	-	85,020.44	85,020.44	-
8260016036113008210413001296O1	Refacciones y accesorios menores de equipo de transporte	-	241,900.85	241,900.85	-
8260016036113008210413001314O1	Servicio telefónico convencional	-	6,111.99	6,111.99	-
8260016036113008210413001317O1	Servicios de conducción de señales analógicas y digitales	-	1,597.00	1,597.00	-
8260016036113008210413001334O1	Servicios de capacitación a servidores públicos	-	78,594.40	78,594.40	-
8260016036113008210413001351O1	Mantenimiento y conservación de inmuebles para la prestación de servicios ac	-	-	-	-
8260016036113008210413001355O1	Reparación, mantenimiento y conservación de equipo de transporte	-	227,273.51	227,273.51	-
8260016036113008210413001399O1	Otros servicios	-	21,195.00	21,195.00	-
8260016036113008210413001511O1	Mobiliario	-	-	-	-
8260016036113008210413001512O1	Muebles excepto de oficina y estantería	-	5,851.45	5,851.45	-
8260016036113008210413001564O1	Sistemas de aire acondicionado, calefacción y de refrigeración industrial y com	-	9,943.95	9,943.95	-
8260016036113008210413001567O1	Herramientas y maquinas herramientas	-	12,700.00	12,700.00	-
8260016036114000101140011320Z	Aguinaldo o gratificación de fin de año	-	-	-	-
8260016036114000101140012120I	Materiales y útiles de impresión y reproducción	-	38,001.60	38,001.60	-
8260016036114000101140012610A	Combustibles, lubricantes, aditivos para vehículos terrestres, aéreos, marítimc	-	-	-	-
8260016036114000101140013610I	Difusión de mensajes sobre programas y actividades gubernamentales	-	-	-	-
8260016036114000101140015650I	Equipos y aparatos de comunicaciones y telecomunicaciones	-	27,840.00	27,840.00	-
8260016036114000811140011130I	Sueldos Base	-	669,404.72	669,404.72	-
8260016036114000811140011320I	Prima vacacional	-	13,205.97	13,205.97	-
8260016036114000811140011320Z	Aguinaldo o gratificación de fin de año	-	83,161.20	83,161.20	-
8260016036114000811140012110I	Materiales y útiles de oficina	-	-	-	-
8260016036114000811140012120I	Materiales y útiles de impresión y reproducción	-	14,661.72	14,661.72	-
8260016036114000811140012210A	Productos alimenticios para el personal en las instalaciones de las dependenci	-	658.24	658.24	-
8260016036114000811140012610A	Combustibles, lubricantes, aditivos para vehículos terrestres, aéreos, marítimc	-	-	-	-
8260016036114000811140012710I	Vestuario y uniformes	-	-	-	-
8260016036114000811140013160I	Servicio de radio localización	-	-	-	-
8260016036114000811140013530I	Instalación, reparación y mantenimiento de equipo de cómputo y tecnología d	-	16,910.34	16,910.34	-
8260016036114000811140013610I	Difusión de mensajes sobre programas y actividades gubernamentales	-	11,605.80	11,605.80	-
8260016036114000811140013750I	Viáticos nacionales	-	-	-	-
8260016036114000811140013990I	Otros servicios	-	19,857.90	19,857.90	-
8260016036114000811140015150I	Bienes informáticos	-	1,516.34	1,516.34	-
8260016036114000811140015210I	Equipos y aparatos audiovisuales	-	-	-	-
8260016036115000101150014410I	Premios, estímulos, recompensas, becas y seguros	-	-	-	-
8260016036115000811150011130I	Sueldos Base	-	199,549.30	199,549.30	-
8260016036115000811150011320I	Prima vacacional	-	3,910.99	3,910.99	-
8260016036115000811150011320Z	Aguinaldo o gratificación de fin de año	-	23,689.90	23,689.90	-
8260016036115000811150011520I	Pago de liquidaciones	-	-	-	-
8260016036115000811150012110I	Materiales y útiles de oficina	-	3,420.97	3,420.97	-
8260016036115000811150012210A	Productos alimenticios para el personal en las instalaciones de las dependenci	-	33,025.50	33,025.50	-
8260016036115000811150012460I	Material eléctrico y electrónico	-	-	-	-
8260016036115000811150012610A	Combustibles, lubricantes, aditivos para vehículos terrestres, aéreos, marítimc	-	19,629.89	19,629.89	-
8260016036115000811150012910I	Herramientas menores	-	980.00	980.00	-
8260016036115000811150013510A	Mantenimiento y conservación de inmuebles para la prestación de servicios pu	-	18,315.00	18,315.00	-
8260016036115000811150013610I	Difusión de mensajes sobre programas y actividades gubernamentales	-	-	-	-
8260016036115000811150013750I	Viáticos nacionales	-	555.00	555.00	-
8260016036115000811150013990I	Otros servicios	-	5,797.00	5,797.00	-
8260016036115000811150014410A	Premios, estímulos, recompensas, becas y seguros	-	223,925.70	223,925.70	-
8260016036116000101160014411O	Otras ayudas	-	-	-	-
8260016036116000101160022520I	Fertilizantes, pesticida y otros agroquímicos	-	4,445,430.00	4,445,430.00	-
8260016036116000101160031320Z	Aguinaldo o gratificación de fin de año	-	-	-	-
8260016036116000101160032210A	Productos alimenticios para el personal en las instalaciones de las dependenci	-	39,423.97	39,423.97	-
8260016036116000101160032520I	Fertilizantes, pesticida y otros agroquímicos	-	2,915.36	2,915.36	-
8260016036116000101160032610A	Combustibles, lubricantes, aditivos para vehículos terrestres, aéreos, marítimc	-	-	-	-
8260016036116000101160032960I	Refacciones y accesorios menores de equipo de transporte	-	28,655.00	28,655.00	-
8260016036116000101160033990I	Otros servicios	-	-	-	-
8260016036116000101160044411O	Otras ayudas	-	-	-	-
8260016036116000811160044411O	Otras ayudas	-	-	-	-
8260016036116000811160023470I	Fletes y maniobras	-	-	-	-
8260016036116000811160024411O	Otras ayudas	-	-	-	-
8260016036116000811160031130I	Sueldos Base	-	564,614.10	564,614.10	-
8260016036116000811160031320I	Prima vacacional	-	11,343.86	11,343.86	-
8260016036116000811160031320Z	Aguinaldo o gratificación de fin de año	-	69,640.39	69,640.39	-
8260016036116000811160032110I	Materiales y útiles de oficina	-	82,864.75	82,864.75	-
8260016036116000811160032120I	Materiales y útiles de impresión y reproducción	-	8,423.42	8,423.42	-
8260016036116000811160032160I	Material de limpieza	-	1,942.94	1,942.94	-
8260016036116000811160032210A	Productos alimenticios para el personal en las instalaciones de las dependenci	-	98,765.67	98,765.67	-
8260016036116000811160032610A	Combustibles, lubricantes, aditivos para vehículos terrestres, aéreos, marítimc	-	114,780.92	114,780.92	-
8260016036116000811160032960I	Refacciones y accesorios menores de equipo de transporte	-	55,045.46	55,045.46	-
8260016036116000811160032980I	Refacciones y accesorios menores de maquinaria y otros equipos	-	-	-	-
8260016036116000811160033470I	Fletes y maniobras	-	-	-	-
8260016036116000811160033550I	Reparación, mantenimiento y conservación de equipo de transporte	-	1,682.00	1,682.00	-
8260016036116000811160033750I	Viáticos nacionales	-	-	-	-
8260016036116000811160033990I	Otros servicios	-	995.00	995.00	-
8260016036116000811160044411O	Otras ayudas	-	-	-	-
8260016036116000811160054411O	Otras ayudas	-	390,000.00	390,000.00	-
8260016036116008320316005441IO	Otras ayudas	-	-	-	-
8260016036116008320416003441IO	Otras ayudas	-	135,000.00	135,000.00	-
8260016036116008320916003441IO	Otras ayudas	-	-	-	-
8260016036117000101170011320Z	Aguinaldo o gratificación de fin de año	-	-	-	-
8260016036117000101170012160I	Material de limpieza	-	390.99	390.99	-
8260016036117000101170012210A	Productos alimenticios para el personal en las instalaciones de las dependenci	-	41,480.00	41,480.00	-
8260016036117000811170011130I	Sueldos Base	-	299,584.92	299,584.92	-
8260016036117000811170011320I	Prima vacacional	-	6,229.23	6,229.23	-
8260016036117000811170011320Z	Aguinaldo o gratificación de fin de año	-	37,892.28	37,892.28	-
8260016036117000811170012110I	Materiales y útiles de oficina	-	7,056.29	7,056.29	-
8260016036117000811170012210A	Productos alimenticios para el personal en las instalaciones de las dependenci	-	2,680.19	2,680.19	-
8260016036117000811170012460I	Material eléctrico y electrónico	-	-	-	-

MUNICIPIO DE MADERO

BALANZA DE COMPROBACION DE LA CUENTA 10000-0160 A LA CUENTA 93000-1603

ACUMULADA AL MES DE DICIEMBRE DEL 2025

A NIVEL DE CUENTAS DE DETALLE

000558

CUENTACONTABLE	DESCRIPCION	SALDO INICIAL	DEBE	HABER	SALDO FINAL
82600160361170008111700124801	Materiales complementarios	-	1,259.00	1,259.00	-
82600160361170008111700125301	Medicinas y productos farmacéuticos	-	-	-	-
82600160361170008111700126103	Combustibles, lubricantes, aditivos para vehículos terrestres, aéreos, marítimc	-	16,829.23	16,829.23	-
82600160361170008111700127101	Vestuario y uniformes	-	-	-	-
82600160361170008111700127401	Productos textiles	-	3,197.02	3,197.02	-
82600160361170008111700133301	Servicios de informática	-	1,949.00	1,949.00	-
82600160361170008111700137501	Viáticos nacionales	-	-	-	-
82600160361170008111700139901	Otros servicios	-	-	-	-
82600160361180001011800113201	Prima vacacional	-	1,482.33	1,482.33	-
82600160361180001011800121201	Materiales y útiles de impresión y reproducción	-	2,668.00	2,668.00	-
82600160361180008111800111301	Sueldos Base	-	336,871.55	336,871.55	-
82600160361180008111800113201	Prima vacacional	-	5,425.45	5,425.45	-
82600160361180008111800113202	Aguinaldo o gratificación de fin de año	-	41,551.66	41,551.66	-
82600160361180008111800121101	Materiales y útiles de oficina	-	70,018.37	70,018.37	-
82600160361180008111800121201	Materiales y útiles de impresión y reproducción	-	709.65	709.65	-
82600160361180008111800121601	Material de limpieza	-	809.99	809.99	-
82600160361180008111800122104	Productos alimenticios para el personal en las instalaciones de las dependencia	-	91,419.92	91,419.92	-
82600160361180008111800125301	Medicinas y productos farmacéuticos	-	1,000.00	1,000.00	-
82600160361180008111800126103	Combustibles, lubricantes, aditivos para vehículos terrestres, aéreos, marítimc	-	9,510.34	9,510.34	-
82600160361180008111800131701	Servicios de conducción de señales analógicas y digitales	-	1,559.26	1,559.26	-
82600160361180008111800132201	Arrendamiento de edificios y locales	-	-	-	-
82600160361180008111800132302	Arrendamiento de mobiliario	-	4,223.23	4,223.23	-
82600160361180008111800133304	Otros servicios profesionales, científicos y técnicos	-	-	-	-
82600160361180008111800136101	Difusión de mensajes sobre programas y actividades gubernamentales	-	7,861.32	7,861.32	-
82600160361180008111800138201	Gastos de orden social	-	-	-	-
82600160361180008111800139901	Otros servicios	-	19,031.12	19,031.12	-
82600160361180008111800151501	Bienes informáticos	-	1,516.34	1,516.34	-
82600160361180083105180022120l	Materiales y útiles de impresión y reproducción	-	-	-	-
82600160361180083105180022140l	Material y útiles para el procesamiento en equipos y bienes informáticos	-	-	-	-
82600160361180083105180022210	Productos alimenticios para el personal en las instalaciones de las dependencia	-	-	-	-
82600160361180083105180022610	Combustibles, lubricantes, aditivos para vehículos terrestres, aéreos, marítimc	-	-	-	-
82600160361180083105180023390	Otros servicios profesionales, científicos y técnicos integrales.	-	-	-	-
82600160361190001011900126104	Combustibles, lubricantes, aditivos para vehículos terrestres, aéreos, marítimc	-	-	-	-
82600160361190001011900137102	Pasajes aéreos internacionales	-	-	-	-
82600160361190001011900137401	Autotransportes	-	-	-	-
82600160361190008111900111301	Sueldos Base	-	323,645.76	323,645.76	-
82600160361190008111900112201	Sueldos base al personal eventual	-	11,392.54	11,392.54	-
82600160361190008111900113201	Prima vacacional	-	6,834.31	6,834.31	-
82600160361190008111900113202	Aguinaldo o gratificación de fin de año	-	41,325.33	41,325.33	-
82600160361190008111900121101	Materiales y útiles de oficina	-	11,016.99	11,016.99	-
82600160361190008111900121201	Materiales y útiles de impresión y reproducción	-	946.20	946.20	-
82600160361190008111900122104	Productos alimenticios para el personal en las instalaciones de las dependencia	-	1,305.16	1,305.16	-
82600160361190008111900126104	Combustibles, lubricantes, aditivos para vehículos terrestres, aéreos, marítimc	-	10,077.25	10,077.25	-
82600160361190008111900127101	Vestuario y uniformes	-	-	-	-
82600160361190008111900129601	Refacciones y accesorios menores de equipo de transporte	-	6,380.00	6,380.00	-
82600160361190008111900137102	Pasajes aéreos internacionales	-	-	-	-
82600160361190008111900137201	Pasajes terrestres nacionales	-	-	-	-
82600160361190008111900137401	Autotransportes	-	25,000.00	25,000.00	-
82600160361190008111900137501	Viáticos nacionales	-	3,750.00	3,750.00	-
82600160361190008111900137601	Viáticos en el extranjero	-	-	-	-
82600160361190008111900139901	Otros servicios	-	-	-	-
82600160361190008111900151501	Bienes informáticos	-	-	-	-
82600160361200001012000113201	Prima vacacional	-	14,185.63	14,185.63	-
82600160361200001012000124101	Productos minerales no metálicos	-	9,048.00	9,048.00	-
82600160361200001012000126104	Combustibles, lubricantes, aditivos para vehículos terrestres, aéreos, marítimc	-	-	-	-
82600160361200001012000129601	Refacciones y accesorios menores de equipo de transporte	-	158,723.01	158,723.01	-
82600160361200001012000129801	Refacciones y accesorios menores de maquinaria y otros equipos	-	55,435.21	55,435.21	-
82600160361200001012000132602	Arrendamiento de maquinaria, equipo y herramienta destinados a la inversión	-	-	-	-
82600160361200001012000154201	Carrocerías y remolques	-	-	-	-
82600160361200001012000156301	Maquinaria y equipo de construcción	-	-	-	-
82600160361200008112000111301	Sueldos Base	-	2,548,740.09	2,548,740.09	-
82600160361200008112000113201	Prima vacacional	-	39,346.46	39,346.46	-
82600160361200008112000113202	Aguinaldo o gratificación de fin de año	-	318,672.61	318,672.61	-
82600160361200008112000115202	Pago de liquidaciones	-	-	-	-
82600160361200008112000121101	Materiales y útiles de oficina	-	17,040.09	17,040.09	-
82600160361200008112000121201	Materiales y útiles de impresión y reproducción	-	-	-	-
82600160361200008112000122103	Productos alimenticios para el personal que realiza labores en campo o de sup	-	7,554.59	7,554.59	-
82600160361200008112000124101	Productos minerales no metálicos	-	297,281.88	297,281.88	-
82600160361200008112000124201	Cemento y productos de concreto	-	-	-	-
82600160361200008112000124601	Material eléctrico y electrónico	-	-	-	-
82600160361200008112000125301	Medicinas y productos farmacéuticos	-	1,814.99	1,814.99	-
82600160361200008112000126105	Combustibles, lubricantes y aditivos para maquinaria y equipo de producción	-	4,123,862.94	4,123,862.94	-
82600160361200008112000129101	Herramientas menores	-	121,377.91	121,377.91	-
82600160361200008112000129601	Refacciones y accesorios menores de equipo de transporte	-	197,881.98	197,881.98	-
82600160361200008112000129801	Refacciones y accesorios menores de maquinaria y otros equipos	-	3,678,496.53	3,678,496.53	-
82600160361200008112000132601	Arrendamiento de maquinaria, equipo y herramienta de uso administrativo	-	41,644.00	41,644.00	-
82600160361200008112000132602	Arrendamiento de maquinaria, equipo y herramienta destinados a la inversión	-	-	-	-
82600160361200008112000134701	Fletes y maniobras	-	23,918.00	23,918.00	-
82600160361200008112000135501	Reparación, mantenimiento y conservación de equipo de transporte	-	119,936.00	119,936.00	-
82600160361200008112000135703	Instalación, reparación, mantenimiento y conservación de maquinaria y equipo	-	318,018.39	318,018.39	-
82600160361200008112000139901	Otros servicios	-	33,625.07	33,625.07	-
82600160361200008112000154103	Vehículos y equipos destinados a servicios públicos y la operación de programa	-	750,000.00	750,000.00	-
82600160361200008112000154901	Otras equipos de transporte	-	43,999.00	43,999.00	-
82600160361200008112000156301	Maquinaria y equipo de construcción	-	-	-	-
82600160361200008112000156701	Herramientas y maquinas herramientas	-	-	-	-
82600160361210001012100113201	Prima vacacional	-	1,260.25	1,260.25	-
82600160361210001012100126104	Combustibles, lubricantes, aditivos para vehículos terrestres, aéreos, marítimc	-	-	-	-
82600160361210008112100111301	Sueldos Base	-	475,649.49	475,649.49	-
82600160361210008112100113201	Prima vacacional	-	6,365.89	6,365.89	-
82600160361210008112100113202	Aguinaldo o gratificación de fin de año	-	36,881.72	36,881.72	-
82600160361210008112100115202	Pago de liquidaciones	-	-	-	-
82600160361210008112100121101	Materiales y útiles de oficina	-	-	-	-
82600160361210008112100121201	Materiales y útiles de impresión y reproducción	-	-	-	-
82600160361210008112100121601	Material de limpieza	-	19,366.20	19,366.20	-
82600160361210008112100122104	Productos alimenticios para el personal en las instalaciones de las dependencia	-	55,728.55	55,728.55	-

MUNICIPIO DE MADERO
BALANZA DE COMPROBACION DE LA CUENTA 10000-0160 A LA CUENTA 93000-1603
ACUMULADA AL MES DE DICIEMBRE DEL 2025
A NIVEL DE CUENTAS DE DETALLE

CUENTACONTABLE	DESCRIPCION	SALDO INICIAL	DEBE	HABER	SALDO FINAL
8260016036121000811210O124401	Madera y productos de madera	-	-	-	-
8260016036121000811210O124601	Material eléctrico y electrónico	-	10,304.59	10,304.59	-
8260016036121000811210O126103	Combustibles, lubricantes, aditivos para vehículos terrestres, aéreos, marítimc	-	29,650.73	29,650.73	-
8260016036121000811210O129101	Herramientas menores	-	35,000.00	35,000.00	-
8260016036121000811210O136101	Difusión de mensajes sobre programas y actividades gubernamentales	-	-	-	-
8260016036121000811210O137501	Viáticos nacionales	-	-	-	-
8260016036121000811210O139207	Otros derechos	-	-	-	-
8260016036121000811210O139901	Otros servicios	-	89,523.75	89,523.75	-
8260016036121000811210O432901	Otros arrendamientos	-	7,500.00	7,500.00	-
8260016036121000811210O444110	Otras ayudas	-	194,316.00	194,316.00	-
8260016036121008310121O526103	Combustibles, lubricantes, aditivos para vehículos terrestres, aéreos, marítimc	-	66,000.00	66,000.00	-
8260016036121008310121O527201	Prendas de protección personal	-	78,650.38	78,650.38	-
8260016036121008310121O529101	Herramientas menores	-	32,594.39	32,594.39	-
8260016036121008310121O532502	Arrendamiento de vehículos terrestres, aéreos, marítimos, lacustres y fluviales	-	48,000.00	48,000.00	-
8260016036121008310121O532901	Otros arrendamientos	-	-	-	-
8260016036121008310121O544101	Ayudas sociales para actividades culturales	-	750,464.42	750,464.42	-
8260016036121008310121O556501	Equipos y aparatos de comunicaciones y telecomunicaciones	-	19,500.00	19,500.00	-
8260016036121008310121O556701	Herramientas y maquinas herramientas	-	24,805.93	24,805.93	-
8260016036121008310221O626104	Combustibles, lubricantes, aditivos para vehículos terrestres, aéreos, marítimc	-	22,408.45	22,408.45	-
8260016036121008310221O627101	Vestuario y uniformes	-	4,118.00	4,118.00	-
8260016036121008310221O627201	Prendas de protección personal	-	19,209.00	19,209.00	-
8260016036121008310221O629101	Herramientas menores	-	10,798.80	10,798.80	-
8260016036121008310221O632502	Arrendamiento de vehículos terrestres, aéreos, marítimos, lacustres y fluviales	-	20,000.00	20,000.00	-
8260016036121008310221O634401	Seguro de responsabilidad patrimonial del ente público	-	20,000.00	20,000.00	-
8260016036121008310221O644101	Ayudas sociales para actividades culturales	-	164,000.00	164,000.00	-
8260016036121008310221O651501	Bienes informáticos	-	7,899.00	7,899.00	-
8260016036121008310221O656701	Herramientas y maquinas herramientas	-	29,050.00	29,050.00	-
8260016036121008310321O726103	Combustibles, lubricantes, aditivos para vehículos terrestres, aéreos, marítimc	-	10,000.00	10,000.00	-
8260016036121008310321O727201	Prendas de protección personal	-	78,650.04	78,650.04	-
8260016036121008310321O729101	Herramientas menores	-	32,900.04	32,900.04	-
8260016036121008310321O732901	Otros arrendamientos	-	64,000.00	64,000.00	-
8260016036121008310321O744101	Ayudas sociales para actividades culturales	-	253,150.00	253,150.00	-
8260016036121008311421O225301	Medicinas y productos farmacéuticos	-	-	-	-
8260016036121008311421O226104	Combustibles, lubricantes, aditivos para vehículos terrestres, aéreos, marítimc	-	-	-	-
8260016036121008311421O227201	Prendas de protección personal	-	-	-	-
8260016036121008311421O229101	Herramientas menores	-	-	-	-
8260016036121008311421O232901	Otros arrendamientos	-	-	-	-
8260016036121008311421O244101	Ayudas sociales para actividades culturales	-	-	-	-
8260016036121008311421O251901	Equipos de administración	-	-	-	-
8260016036121008320221O426103	Combustibles, lubricantes, aditivos para vehículos terrestres, aéreos, marítimc	-	-	-	-
8260016036121008320221O432901	Otros arrendamientos	-	20,460.00	20,460.00	-
8260016036121008320221O444110	Otras ayudas	-	120,684.00	120,684.00	-
8260016036121008320521O344110	Otras ayudas	-	330,000.00	330,000.00	-
8260016036121008320921O344110	Otras ayudas	-	-	-	-
8260015036122000101220O113201	Prima vacacional	-	1,770.78	1,770.78	-
8260016036122000101220O113202	Aguinaldo o gratificación de fin de año	-	-	-	-
8260016036122000101220O121101	Materiales y útiles de oficina	-	4,350.00	4,350.00	-
8260016036122000101220O126103	Combustibles, lubricantes, aditivos para vehículos terrestres, aéreos, marítimc	-	-	-	-
8260016036122000811220O111301	Sueldos Base	-	394,922.22	394,922.22	-
8260016036122000811220O112201	Sueldos base al personal eventual	-	-	-	-
8260016036122000811220O113201	Prima vacacional	-	6,271.78	6,271.78	-
8260016036122000811220O113202	Aguinaldo o gratificación de fin de año	-	48,697.91	48,697.91	-
8260016036122000811220O121101	Materiales y útiles de oficina	-	-	-	-
8260016036122000811220O121201	Materiales y útiles de impresión y reproducción	-	2,418.60	2,418.60	-
8260016036122000811220O125301	Medicinas y productos farmacéuticos	-	210.00	210.00	-
8260016036122000811220O126103	Combustibles, lubricantes, aditivos para vehículos terrestres, aéreos, marítimc	-	29,317.95	29,317.95	-
8260016036122000811220O136101	Difusión de mensajes sobre programas y actividades gubernamentales	-	-	-	-
8260016036122000811220O137501	Viáticos nacionales	-	-	-	-
8260016036122000811220O138201	Gastos de orden social	-	-	-	-
8260016036122000811220O139901	Otros servicios	-	3,250.00	3,250.00	-
8270016036100000000000000	PRESUPUESTO DE EGRESOS PAGADO	-	158,229,881.81	-	158,229,881.81
8270016036101000101010O142101	Transferencias otorgadas a entidades paraestatales para servicios personales	-	-	-	-
8270016036101000101010O144101	Ayudas sociales para actividades culturales	-	151,573.00	-	151,573.00
8270016036101000101010O144103	Premios, estímulos, recompensas, becas y seguros	-	-	-	-
8270016036101000101010O144108	Ayudas sociales a la población individual	-	223,078.77	-	223,078.77
8270016036101000101010O144301	Ayudas sociales a instituciones de enseñanza	-	88,009.28	-	88,009.28
8270016036101000101010O213201	Prima vacacional	-	2,678.09	-	2,678.09
8270016036101000101010O213202	Aguinaldo o gratificación de fin de año	-	-	-	-
8270016036101000101010O213414	Compensaciones extraordinarias	-	-	-	-
8270016036101000101010O221101	Materiales y útiles de oficina	-	122,832.53	-	122,832.53
8270016036101000101010O221201	Materiales y útiles de impresión y reproducción	-	5,220.00	-	5,220.00
8270016036101000101010O221601	Material de limpieza	-	23,601.55	-	23,601.55
8270016036101000101010O222104	Productos alimenticios para el personal en las instalaciones de las dependencia	-	4,008.47	-	4,008.47
8270016036101000101010O225301	Medicinas y productos farmacéuticos	-	-	-	-
8270016036101000101010O226104	Combustibles, lubricantes, aditivos para vehículos terrestres, aéreos, marítimc	-	-	-	-
8270016036101000101010O233301	Servicios de informática	-	-	-	-
8270016036101000101010O233304	Otros servicios profesionales, científicos y técnicos	-	-	-	-
8270016036101000101010O238201	Gastos de orden social	-	115,967.00	-	115,967.00
8270016036101000101010O239901	Otros servicios	-	36,328.24	-	36,328.24
8270016036101000811010O141401	Transferencias para gastos de operación del poder organismos autónomos pa	-	95,489.36	-	95,489.36
8270016036101000811010O141402	Transferencias para gastos de operación del poder organismos autónomos pa	-	-	-	-
8270016036101000811010O141403	Transferencias para gastos de operación del poder organismos autónomos pa	-	-	-	-
8270016036101000811010O142101	Transferencias otorgadas a entidades paraestatales para servicios personales	-	75,000.00	-	75,000.00
8270016036101000811010O142106	Transferencias otorgadas a entidades paraestatales para inversión pública	-	-	-	-
8270016036101000811010O144101	Ayudas sociales para actividades culturales	-	5,230,584.38	-	5,230,584.38
8270016036101000811010O144102	Gastos por servicios de traslado de persona	-	-	-	-
8270016036101000811010O144103	Premios, estímulos, recompensas, becas y seguros	-	4,000.00	-	4,000.00
8270016036101000811010O144108	Ayudas sociales a la población individual	-	2,030,544.38	-	2,030,544.38
8270016036101000811010O144301	Ayudas sociales a instituciones de enseñanza	-	85,315.19	-	85,315.19
8270016036101000811010O211301	Sueldos Base	-	2,021,910.09	-	2,021,910.09
8270016036101000811010O212101	Honorarios asimilables a salarios	-	34,500.00	-	34,500.00
8270016036101000811010O213201	Prima vacacional	-	35,826.82	-	35,826.82
8270016036101000811010O213202	Aguinaldo o gratificación de fin de año	-	198,013.63	-	198,013.63
8270016036101000811010O213414	Compensaciones extraordinarias	-	-	-	-
8270016036101000811010O215202	Pago de liquidaciones	-	-	-	-

MUNICIPIO DE MADERO
BALANZA DE COMPROBACION DE LA CUENTA 10000-0160 A LA CUENTA 93000-1603
ACUMULADA AL MES DE DICIEMBRE DEL 2025
A NIVEL DE CUENTAS DE DETALLE

CUENTACONTABLE	DESCRIPCION	SALDO INICIAL	DEBE	HABER	SALDO FINAL
82700160361010008110100221101	Materiales y útiles de oficina	-	131,894.22	-	131,894.22
82700160361010008110100221201	Materiales y útiles de impresión y reproducción	-	49,356.84	-	49,356.84
82700160361010008110100221601	Material de limpieza	-	9,041.95	-	9,041.95
82700160361010008110100222104	Productos alimenticios para el personal en las instalaciones de las dependenci	-	157,987.79	-	157,987.79
82700160361010008110100225301	Medicinas y productos farmacéuticos	-	24,015.00	-	24,015.00
82700160361010008110100226104	Combustibles, lubricantes, aditivos para vehículos terrestres, aéreos, marítimc	-	1,390,822.89	-	1,390,822.89
82700160361010008110100227101	Vestuario y uniformes	-	6,822.68	-	6,822.68
82700160361010008110100227201	Prendas de protección personal	-	-	-	-
82700160361010008110100229101	Herramientas menores	-	54,239.00	-	54,239.00
82700160361010008110100229601	Refacciones y accesorios menores de equipo de transporte	-	79,063.00	-	79,063.00
82700160361010008110100231701	Servicios de conducción de señales analógicas y digitales	-	3,699.00	-	3,699.00
82700160361010008110100232303	Arrendamiento de fotocopiadoras	-	23,200.00	-	23,200.00
82700160361010008110100233301	Servicios de informática	-	-	-	-
82700160361010008110100233304	Otros servicios profesionales, científicos y técnicos	-	-	-	-
82700160361010008110100235301	Instalación, reparación y mantenimiento de equipo de cómputo y tecnología d	-	-	-	-
82700160361010008110100235501	Reparación, mantenimiento y conservación de equipo de transporte	-	2,146.00	-	2,146.00
82700160361010008110100237201	Pasajes terrestres nacionales	-	1,210.00	-	1,210.00
82700160361010008110100237501	Viáticos nacionales	-	-	-	-
82700160361010008110100238201	Gastos de orden social	-	310,377.29	-	310,377.29
82700160361010008110100239901	Otros servicios	-	41,311.00	-	41,311.00
82700160361010008110100242106	Transferencias otorgadas a entidades paraestatales para inversión pública	-	-	-	-
82700160361010008110100251101	Mobiliario	-	-	-	-
82700160361010008110100251501	Bienes informáticos	-	-	-	-
82700160361010008110100254104	Vehículos y equipos destinados a servicios administrativos	-	-	-	-
82700160361010008110100258102	Terrenos para atención a la población	-	-	-	-
82700160361010008120100144102	Gastos por servicios de traslado de persona	-	-	-	-
82700160361010008120100144108	Ayudas sociales a la población individual	-	-	-	-
82700160361010083209010044110	Otras ayudas	-	-	-	-
82700160361020001010200113201	Prima vacacional	-	4,333.49	-	4,333.49
82700160361020001010200113202	Aguinaldo o gratificación de fin de año	-	-	-	-
82700160361020001010200121101	Materiales y útiles de oficina	-	11,114.00	-	11,114.00
82700160361020001010200126104	Combustibles, lubricantes, aditivos para vehículos terrestres, aéreos, marítimc	-	-	-	-
82700160361020008110200111103	Dietas a funcionarios municipales	-	841,250.73	-	841,250.73
82700160361020008110200111301	Sueldos Base	-	845,910.96	-	845,910.96
82700160361020008110200112101	Honorarios asimilables a salarios	-	12,333.33	-	12,333.33
82700160361020008110200112201	Sueldos base al personal eventual	-	31,498.35	-	31,498.35
82700160361020008110200113201	Prima vacacional	-	27,169.33	-	27,169.33
82700160361020008110200113202	Aguinaldo o gratificación de fin de año	-	192,489.05	-	192,489.05
82700160361020008110200121101	Materiales y útiles de oficina	-	14,569.25	-	14,569.25
82700160361020008110200121201	Materiales y útiles de impresión y reproducción	-	2,800.62	-	2,800.62
82700160361020008110200121601	Material de limpieza	-	30,000.00	-	30,000.00
82700160361020008110200122104	Productos alimenticios para el personal en las instalaciones de las dependenci	-	3,801.05	-	3,801.05
82700160361020008110200125301	Medicinas y productos farmacéuticos	-	-	-	-
82700160361020008110200126103	Combustibles, lubricantes, aditivos para vehículos terrestres, aéreos, marítimc	-	58,450.77	-	58,450.77
82700160361020008110200129601	Refacciones y accesorios menores de equipo de transporte	-	22,160.00	-	22,160.00
82700160361020008110200133301	Servicios de informática	-	-	-	-
82700160361020008110200133401	Servicios de capacitación a servidores públicos	-	55,229.60	-	55,229.60
82700160361020008110200134501	Seguros de bienes patrimoniales	-	-	-	-
82700160361020008110200135301	Instalación, reparación y mantenimiento de equipo de cómputo y tecnología d	-	435.00	-	435.00
82700160361020008110200135501	Reparación, mantenimiento y conservación de equipo de transporte	-	250.00	-	250.00
82700160361020008110200137501	Viáticos nacionales	-	-	-	-
82700160361020008110200139202	Valores de tránsito, placas, tarjetas y calcomanías	-	-	-	-
82700160361020008110200139901	Otros servicios	-	373.00	-	373.00
82700160361030001010300113201	Prima vacacional	-	1,834.08	-	1,834.08
82700160361030001010300113202	Aguinaldo o gratificación de fin de año	-	-	-	-
82700160361030001010300122104	Productos alimenticios para el personal en las instalaciones de las dependenci	-	1,155.15	-	1,155.15
82700160361030001010300126104	Combustibles, lubricantes, aditivos para vehículos terrestres, aéreos, marítimc	-	-	-	-
82700160361030001010300138201	Gastos de orden social	-	2,470.80	-	2,470.80
82700160361030008110300111103	Dietas a funcionarios municipales	-	4,145,067.86	-	4,145,067.86
82700160361030008110300111301	Sueldos Base	-	209,803.29	-	209,803.29
82700160361030008110300112201	Sueldos base al personal eventual	-	22,012.64	-	22,012.64
82700160361030008110300113201	Prima vacacional	-	89,211.05	-	89,211.05
82700160361030008110300113202	Aguinaldo o gratificación de fin de año	-	554,875.43	-	554,875.43
82700160361030008110300121101	Materiales y útiles de oficina	-	18,515.02	-	18,515.02
82700160361030008110300121201	Materiales y útiles de impresión y reproducción	-	1,617.43	-	1,617.43
82700160361030008110300121601	Material de limpieza	-	1,100.00	-	1,100.00
82700160361030008110300122104	Productos alimenticios para el personal en las instalaciones de las dependenci	-	19,432.08	-	19,432.08
82700160361030008110300122301	Utensilios para el servicio de alimentación	-	-	-	-
82700160361030008110300124801	Materiales complementarios	-	3,928.00	-	3,928.00
82700160361030008110300125301	Medicinas y productos farmacéuticos	-	-	-	-
82700160361030008110300126104	Combustibles, lubricantes, aditivos para vehículos terrestres, aéreos, marítimc	-	131,615.27	-	131,615.27
82700160361030008110300127101	Vestuario y uniformes	-	654.00	-	654.00
82700160361030008110300129401	Refacciones y accesorios para equipo de cómputo	-	-	-	-
82700160361030008110300129601	Refacciones y accesorios menores de equipo de transporte	-	37,468.00	-	37,468.00
82700160361030008110300135102	Mantenimiento y conservación de inmuebles para la prestación de servicios pu	-	3,014.00	-	3,014.00
82700160361030008110300136101	Difusión de mensajes sobre programas y actividades gubernamentales	-	9,600.00	-	9,600.00
82700160361030008110300137501	Viáticos nacionales	-	1,362.50	-	1,362.50
82700160361030008110300139901	Otros servicios	-	22,239.13	-	22,239.13
82700160361030008110300151501	Bienes informáticos	-	-	-	-
82700160361030008110300154104	Vehículos y equipos destinados a servicios administrativos	-	900,000.00	-	900,000.00
82700160361030008110300156902	Otros bienes muebles	-	14,411.69	-	14,411.69
82700160361040001010400113201	Prima vacacional	-	5,278.72	-	5,278.72
82700160361040001010400113202	Aguinaldo o gratificación de fin de año	-	-	-	-
82700160361040001010400121201	Materiales y útiles de impresión y reproducción	-	69,009.20	-	69,009.20
82700160361040001010400121601	Material de limpieza	-	38,400.00	-	38,400.00
82700160361040001010400122104	Productos alimenticios para el personal en las instalaciones de las dependenci	-	58,901.00	-	58,901.00
82700160361040001010400126104	Combustibles, lubricantes, aditivos para vehículos terrestres, aéreos, marítimc	-	-	-	-
82700160361040001010400133401	Servicios de capacitación a servidores públicos	-	30,775.96	-	30,775.96
82700160361040001010400238201	Gastos de orden social	-	-	-	-
82700160361040008110400111301	Sueldos Base	-	1,200,995.45	-	1,200,995.45
82700160361040008110400112101	Honorarios asimilables a salarios	-	-	-	-
82700160361040008110400112201	Sueldos base al personal eventual	-	15,303.74	-	15,303.74
82700160361040008110400113201	Prima vacacional	-	19,569.43	-	19,569.43
82700160361040008110400113202	Aguinaldo o gratificación de fin de año	-	150,160.96	-	150,160.96
82700160361040008110400113301	Remuneraciones por horas extraordinarias	-	-	-	-

MUNICIPIO DE MADERO
BALANZA DE COMPROBACION DE LA CUENTA 10000-0160 A LA CUENTA 93000-1603
ACUMULADA AL MES DE DICIEMBRE DEL 2025
A NIVEL DE CUENTAS DE DETALLE

CUENTACONTABLE	DESCRIPCION	SALDO INICIAL	DEBE	HABER	SALDO FINAL
82700160361040008110400121101	Materiales y útiles de oficina	-	74,362.54	-	74,362.54
82700160361040008110400121201	Materiales y útiles de impresión y reproducción	-	19,783.11	-	19,783.11
82700160361040008110400121601	Material de limpieza	-	5,142.43	-	5,142.43
82700160361040008110400122104	Productos alimenticios para el personal en las instalaciones de las dependenci	-	11,442.64	-	11,442.64
82700160361040008110400122301	Utensilios para el servicio de alimentación	-	-	-	-
82700160361040008110400125301	Medicinas y productos farmacéuticos	-	1,200.00	-	1,200.00
82700160361040008110400126103	Combustibles, lubricantes, aditivos para vehículos terrestres, aéreos, maritimc	-	30,123.48	-	30,123.48
82700160361040008110400127101	Vestuario y uniformes	-	-	-	-
82700160361040008110400129401	Refacciones y accesorios para equipo de cómputo	-	1,805.09	-	1,805.09
82700160361040008110400129601	Refacciones y accesorios menores de equipo de transporte	-	7,510.60	-	7,510.60
82700160361040008110400132303	Arrendamiento de fotocopiadoras	-	7,656.00	-	7,656.00
82700160361040008110400133101	Asesorías asociadas a convenios, tratados o acuerdos	-	-	-	-
82700160361040008110400133301	Servicios de informática	-	41,342.40	-	41,342.40
82700160361040008110400133603	Impresión de documentos oficiales para la prestación de servicios públicos, ide	-	-	-	-
82700160361040008110400133903	Otros servicios profesionales, científicos y técnicos integrales.	-	3,650.34	-	3,650.34
82700160361040008110400135101	Mantenimiento y conservación de inmuebles para la prestación de servicios ac	-	-	-	-
82700160361040008110400135501	Reparación, mantenimiento y conservación de equipo de transporte	-	-	-	-
82700160361040008110400136101	Difusión de mensajes sobre programas y actividades gubernamentales	-	14,260.00	-	14,260.00
82700160361040008110400136901	Servicios relacionados con monitoreo de información en medio masivos	-	-	-	-
82700160361040008110400137501	Viáticos nacionales	-	339.00	-	339.00
82700160361040008110400139901	Otros servicios	-	33,749.93	-	33,749.93
82700160361040008110400151501	Bienes informáticos	-	1,407.16	-	1,407.16
82700160361040008110400154103	Vehículos y equipos destinados a servicios públicos y la operación de program	-	-	-	-
82700160361040008110400238201	Gastos de orden social	-	2,019,140.00	-	2,019,140.00
82700160361050001010500113201	Prima vacacional	-	15,278.54	-	15,278.54
82700160361050001010500113202	Aguinaldo o gratificación de fin de año	-	-	-	-
82700160361050001010500121101	Materiales y útiles de oficina	-	-	-	-
82700160361050001010500122104	Productos alimenticios para el personal en las instalaciones de las dependenci	-	16,438.30	-	16,438.30
82700160361050001010500126104	Combustibles, lubricantes, aditivos para vehículos terrestres, aéreos, maritimc	-	-	-	-
82700160361050001010500129601	Refacciones y accesorios menores de equipo de transporte	-	-	-	-
82700160361050001010500133301	Servicios de informática	-	-	-	-
82700160361050001010500133401	Servicios de capacitación a servidores públicos	-	8,000.00	-	8,000.00
82700160361050001010500133903	Otros servicios profesionales, científicos y técnicos integrales.	-	6,960.00	-	6,960.00
82700160361050001010500134102	Comisiones bancarias	-	3,978.63	-	3,978.63
82700160361050001010500134103	Gastos financieros	-	1.41	-	1.41
82700160361050001010500135501	Reparación, mantenimiento y conservación de equipo de transporte	-	-	-	-
82700160361050001010500139501	Penas, multas, accesorios y actualizaciones	-	43,148.00	-	43,148.00
82700160361050001010500139801	Impuesto sobre nóminas y similares	-	-	-	-
82700160361050008110500111301	Sueldos Base	-	2,363,005.77	-	2,363,005.77
82700160361050008110500112101	Honorarios asimilables a salarios	-	-	-	-
82700160361050008110500112201	Sueldos base al personal eventual	-	20,111.16	-	20,111.16
82700160361050008110500113201	Prima vacacional	-	33,015.21	-	33,015.21
82700160361050008110500113202	Aguinaldo o gratificación de fin de año	-	302,059.38	-	302,059.38
82700160361050008110500115202	Pago de liquidaciones	-	506,691.78	-	506,691.78
82700160361050008110500121101	Materiales y útiles de oficina	-	53,704.03	-	53,704.03
82700160361050008110500121201	Materiales y útiles de impresión y reproducción	-	52,079.61	-	52,079.61
82700160361050008110500121601	Material de limpieza	-	3,676.02	-	3,676.02
82700160361050008110500122104	Productos alimenticios para el personal en las instalaciones de las dependenci	-	57,445.54	-	57,445.54
82700160361050008110500125201	Fertilizantes, pesticida y otros agroquímicos	-	-	-	-
82700160361050008110500126103	Combustibles, lubricantes, aditivos para vehículos terrestres, aéreos, maritimc	-	131,534.66	-	131,534.66
82700160361050008110500129601	Refacciones y accesorios menores de equipo de transporte	-	14,980.00	-	14,980.00
82700160361050008110500131401	Servicio telefónico convencional	-	8,746.00	-	8,746.00
82700160361050008110500131701	Servicios de conducción de señales analógicas y digitales	-	29,937.00	-	29,937.00
82700160361050008110500131801	Servicio postal	-	443.23	-	443.23
82700160361050008110500132302	Arrendamiento de mobiliario	-	493.29	-	493.29
82700160361050008110500133101	Asesorías asociadas a convenios, tratados o acuerdos	-	80,000.00	-	80,000.00
82700160361050008110500133301	Servicios de informática	-	149,146.48	-	149,146.48
82700160361050008110500133401	Servicios de capacitación a servidores públicos	-	-	-	-
82700160361050008110500133903	Otros servicios profesionales, científicos y técnicos integrales.	-	70,680.00	-	70,680.00
82700160361050008110500134102	Comisiones bancarias	-	2,930.66	-	2,930.66
82700160361050008110500134401	Seguro de responsabilidad patrimonial del ente público	-	-	-	-
82700160361050008110500135101	Mantenimiento y conservación de inmuebles para la prestación de servicios ac	-	-	-	-
82700160361050008110500135301	Instalación, reparación y mantenimiento de equipo de cómputo y tecnología d	-	3,828.00	-	3,828.00
82700160361050008110500135501	Reparación, mantenimiento y conservación de equipo de transporte	-	45,874.00	-	45,874.00
82700160361050008110500137501	Viáticos nacionales	-	9,779.40	-	9,779.40
82700160361050008110500139101	Funerales y pagas de defunción	-	-	-	-
82700160361050008110500139207	Otros derechos	-	10,803.00	-	10,803.00
82700160361050008110500139501	Penas, multas, accesorios y actualizaciones	-	10,000.00	-	10,000.00
82700160361050008110500139801	Impuesto sobre nóminas y similares	-	88,498.00	-	88,498.00
82700160361050008110500139901	Otros servicios	-	5,915.60	-	5,915.60
82700160361050008110500151101	Mobiliario	-	-	-	-
82700160361050008110500151501	Bienes informáticos	-	29,772.82	-	29,772.82
82700160361050008110500151901	Equipos de administración	-	2,812.50	-	2,812.50
82700160361050008110500154104	Vehículos y equipos destinados a servicios administrativos	-	-	-	-
82700160361050008110500156501	Equipos y aparatos de comunicaciones y telecomunicaciones	-	1,395.44	-	1,395.44
82700160361050008110500192201	Intereses derivados de la colocación de valores gubernamentales	-	188,880.83	-	188,880.83
82700160361050008110500199101	Adeudos de ejercicios fiscales anteriores	-	-	-	-
82700160361050008120500111301	Sueldos Base	-	-	-	-
82700160361050008120500113202	Aguinaldo o gratificación de fin de año	-	-	-	-
82700160361050008120500133301	Servicios de informática	-	-	-	-
82700160361050008120500134102	Comisiones bancarias	-	-	-	-
82700160361050008210305001341 02	Comisiones bancarias	-	464.84	-	464.84
82700160361050008210305001341 03	Gastos financieros	-	3,289.68	-	3,289.68
82700160361050008210405001341 02	Comisiones bancarias	-	467.52	-	467.52
82700160361050008210405001991 01	Adeudos de ejercicios fiscales anteriores	-	323,343.15	-	323,343.15
82700160361050008220105001341 02	Comisiones bancarias	-	1,392.00	-	1,392.00
82700160361050008221105001341 02	Comisiones bancarias	-	-	-	-
82700160361050008310105001261 03	Combustibles, lubricantes, aditivos para vehículos terrestres, aéreos, maritimc	-	-	-	-
82700160361050008310105001272 01	Prendas de protección personal	-	-	-	-
82700160361050008310105001291 01	Herramientas menores	-	-	-	-
82700160361050008310105001325 02	Arrendamiento de vehículos terrestres, aéreos, marítimos, lacustres y fluviales	-	-	-	-
82700160361050008310105001341 02	Comisiones bancarias	-	696.16	-	696.16
82700160361050008310405001341 02	Comisiones bancarias	-	-	-	-
82700160361050008310505001341 02	Comisiones bancarias	-	-	-	-
82700160361050008311205001341 02	Comisiones bancarias	-	-	-	-

MUNICIPIO DE MADERO

BALANZA DE COMPROBACION DE LA CUENTA 10000-0160 A LA CUENTA 93000-1603

ACUMULADA AL MES DE DICIEMBRE DEL 2025

A NIVEL DE CUENTAS DE DETALLE

000560

CUENTACONTABLE	DESCRIPCION	SALDO INICIAL	DEBE	HABER	SALDO FINAL
82700160361050083113050013 4102	Comisiones bancarias	-	-	-	-
82700160361050083114050013 4102	Comisiones bancarias	-	-	-	-
82700160361050083202050013 4102	Comisiones bancarias	-	0.89	-	0.89
82700160361050083203050013 4102	Comisiones bancarias	-	-	-	-
82700160361050083204050013 4102	Comisiones bancarias	-	696.00	-	696.00
82700160361050083209050013 4102	Comisiones bancarias	-	66.97	-	66.97
82700160361050083210050013 4102	Comisiones bancarias	-	-	-	-
82700160361050083211050013 4102	Comisiones bancarias	-	-	-	-
82700160361060001010600113201	Prima vacacional	-	4,956.05	-	4,956.05
82700160361060001010600113202	Aguinaldo o gratificación de fin de año	-	-	-	-
82700160361060001010600126104	Combustibles, lubricantes, aditivos para vehículos terrestres, aéreos, marítimo	-	-	-	-
82700160361060001010600133301	Servicios de informática	-	-	-	-
82700160361060008110600111301	Sueldos Base	-	1,021,549.09	-	1,021,549.09
82700160361060008110600113201	Prima vacacional	-	9,417.26	-	9,417.26
82700160361060008110600113202	Aguinaldo o gratificación de fin de año	-	114,305.58	-	114,305.58
82700160361060008110600115202	Pago de liquidaciones	-	-	-	-
82700160361060008110600121101	Materiales y útiles de oficina	-	2,006.63	-	2,006.63
82700160361060008110600121201	Materiales y útiles de impresión y reproducción	-	2,881.04	-	2,881.04
82700160361060008110600121601	Material de limpieza	-	-	-	-
82700160361060008110600122104	Productos alimenticios para el personal en las instalaciones de las dependenci	-	5,391.05	-	5,391.05
82700160361060008110600125301	Medicinas y productos farmacéuticos	-	-	-	-
82700160361060008110600126103	Combustibles, lubricantes, aditivos para vehículos terrestres, aéreos, marítimo	-	28,774.35	-	28,774.35
82700160361060008110600129601	Refacciones y accesorios menores de equipo de transporte	-	-	-	-
82700160361060008110600131701	Servicios de conducción de señales analógicas y digitales	-	-	-	-
82700160361060008110600131801	Servicio postal	-	2,293.95	-	2,293.95
82700160361060008110600133101	Asesorías asociadas a convenios, tratados o acuerdos	-	3,650.35	-	3,650.35
82700160361060008110600133301	Servicios de informática	-	12,760.00	-	12,760.00
82700160361060008110600133401	Servicios de capacitación a servidores públicos	-	-	-	-
82700160361060008110600137401	Autotransportes	-	-	-	-
82700160361060008110600137501	Viáticos nacionales	-	-	-	-
82700160361060008110600139901	Otros servicios	-	1,183.00	-	1,183.00
82700160361060008110600151501	Bienes informáticos	-	-	-	-
82700160361060008110600151901	Equipos de administración	-	-	-	-
82700160361070001010700113201	Prima vacacional	-	89,263.15	-	89,263.15
82700160361070001010700113202	Aguinaldo o gratificación de fin de año	-	-	-	-
82700160361070001010700115202	Pago de liquidaciones	-	-	-	-
82700160361070001010700121101	Materiales y útiles de oficina	-	48,459.31	-	48,459.31
82700160361070001010700121601	Material de limpieza	-	62,436.85	-	62,436.85
82700160361070001010700122104	Productos alimenticios para el personal en las instalaciones de las dependenci	-	11,600.00	-	11,600.00
82700160361070001010700122301	Utensilios para el servicio de alimentación	-	-	-	-
82700160361070001010700124201	Cemento y productos de concreto	-	-	-	-
82700160361070001010700124401	Madera y productos de madera	-	-	-	-
82700160361070001010700124601	Material eléctrico y electrónico	-	-	-	-
82700160361070001010700125201	Fertilizantes, pesticida y otros agroquímicos	-	-	-	-
82700160361070001010700126104	Combustibles, lubricantes, aditivos para vehículos terrestres, aéreos, marítimo	-	-	-	-
82700160361070001010700127101	Vestuario y uniformes	-	49,004.78	-	49,004.78
82700160361070001010700129101	Herramientas menores	-	-	-	-
82700160361070001010700129601	Refacciones y accesorios menores de equipo de transporte	-	36,588.01	-	36,588.01
82700160361070001010700129801	Refacciones y accesorios menores de maquinaria y otros equipos	-	-	-	-
82700160361070001010700131101	Servicio de energía eléctrica en edificios oficiales	-	43,042.00	-	43,042.00
82700160361070001010700131902	Contratación de otros servicios	-	29,395.66	-	29,395.66
82700160361070001010700135102	Mantenimiento y conservación de inmuebles para la prestación de servicios pu	-	26,615.00	-	26,615.00
82700160361070001010700135301	Instalación, reparación y mantenimiento de equipo de cómputo y tecnología d	-	-	-	-
82700160361070001010700135501	Reparación, mantenimiento y conservación de equipo de transporte	-	44,080.00	-	44,080.00
82700160361070001010700139901	Otros servicios	-	2,327,108.86	-	2,327,108.86
82700160361070001010700156909	Equipo de bombeo	-	-	-	-
82700160361070001010700231102	Servicio de energía eléctrica para alumbrado público	-	-	-	-
82700160361070001010700239901	Otros servicios	-	-	-	-
82700160361070008110700111301	Sueldos Base	-	14,402,535.30	-	14,402,535.30
82700160361070008110700112201	Sueldos base al personal eventual	-	7,617.42	-	7,617.42
82700160361070008110700113201	Prima vacacional	-	195,579.99	-	195,579.99
82700160361070008110700113202	Aguinaldo o gratificación de fin de año	-	1,663,806.73	-	1,663,806.73
82700160361070008110700113301	Remuneraciones por horas extraordinarias	-	-	-	-
82700160361070008110700115202	Pago de liquidaciones	-	-	-	-
82700160361070008110700121101	Materiales y útiles de oficina	-	13,857.41	-	13,857.41
82700160361070008110700121201	Materiales y útiles de impresión y reproducción	-	-	-	-
82700160361070008110700121601	Material de limpieza	-	139,487.38	-	139,487.38
82700160361070008110700122104	Productos alimenticios para el personal en las instalaciones de las dependenci	-	41,956.66	-	41,956.66
82700160361070008110700124201	Cemento y productos de concreto	-	30,777.00	-	30,777.00
82700160361070008110700124401	Madera y productos de madera	-	30,084.60	-	30,084.60
82700160361070008110700124601	Material eléctrico y electrónico	-	13,836.66	-	13,836.66
82700160361070008110700124801	Materiales complementarios	-	-	-	-
82700160361070008110700125201	Fertilizantes, pesticida y otros agroquímicos	-	28,171.00	-	28,171.00
82700160361070008110700126103	Combustibles, lubricantes, aditivos para vehículos terrestres, aéreos, marítimo	-	1,237,898.55	-	1,237,898.55
82700160361070008110700127101	Vestuario y uniformes	-	-	-	-
82700160361070008110700127201	Prendas de protección personal	-	56,195.20	-	56,195.20
82700160361070008110700129101	Herramientas menores	-	348,120.10	-	348,120.10
82700160361070008110700129201	Refacciones y accesorios menores de edificios	-	-	-	-
82700160361070008110700129601	Refacciones y accesorios menores de equipo de transporte	-	461,961.83	-	461,961.83
82700160361070008110700129801	Refacciones y accesorios menores de maquinaria y otros equipos	-	129,788.14	-	129,788.14
82700160361070008110700131101	Servicio de energía eléctrica en edificios oficiales	-	234,521.00	-	234,521.00
82700160361070008110700131201	Servicio de gas	-	-	-	-
82700160361070008110700131301	Servicio de agua	-	-	-	-
82700160361070008110700131401	Servicio telefónico convencional	-	28,973.00	-	28,973.00
82700160361070008110700131902	Contratación de otros servicios	-	718,247.53	-	718,247.53
82700160361070008110700132201	Arrendamiento de edificios y locales	-	194,272.75	-	194,272.75
82700160361070008110700132302	Arrendamiento de mobiliario	-	11,195.51	-	11,195.51
82700160361070008110700135102	Mantenimiento y conservación de inmuebles para la prestación de servicios pu	-	16,810.02	-	16,810.02
82700160361070008110700135301	Instalación, reparación y mantenimiento de equipo de cómputo y tecnología d	-	-	-	-
82700160361070008110700135501	Reparación, mantenimiento y conservación de equipo de transporte	-	219,967.41	-	219,967.41
82700160361070008110700137501	Viáticos nacionales	-	-	-	-
82700160361070008110700139901	Otros servicios	-	19,328.58	-	19,328.58
82700160361070008110700152301	Cámaras fotográficas y de video	-	-	-	-
82700160361070008110700154104	Vehículos y equipos destinados a servicios administrativos	-	-	-	-
82700160361070008110700156701	Herramientas y maquinas herramientas	-	-	-	-

MUNICIPIO DE MADERO
BALANZA DE COMPROBACION DE LA CUENTA 10000-0160 A LA CUENTA 93000-1603
ACUMULADA AL MES DE DICIEMBRE DEL 2025
A NIVEL DE CUENTAS DE DETALLE

CUENTACONTABLE	DESCRIPCION	SALDO INICIAL	DEBE	HABER	SALDO FINAL
82700160361070082104070224601	Material eléctrico y electrónico	-	85,040.73	-	85,040.73
82700160361070082104070231102	Servicio de energía eléctrica para alumbrado público	-	873,609.47	-	873,609.47
82700160361080001010800113201	Prima vacacional	-	11,700.64	-	11,700.64
82700160361080001010800113202	Aguinaldo o gratificación de fin de año	-	-	-	-
82700160361080001010800121101	Materiales y útiles de oficina	-	-	-	-
82700160361080001010800126104	Combustibles, lubricantes, aditivos para vehículos terrestres, aéreos, marítimc	-	-	-	-
82700160361080001010800139901	Otros servicios	-	-	-	-
82700160361080001010800151501	Bienes informáticos	-	-	-	-
82700160361080008110800111301	Sueldos Base	-	2,353,150.98	-	2,353,150.98
82700160361080008110800112101	Honorarios asimilables a salarios	-	-	-	-
82700160361080008110800112201	Sueldos base al personal eventual	-	23,385.21	-	23,385.21
82700160361080008110800113201	Prima vacacional	-	28,368.15	-	28,368.15
82700160361080008110800113202	Aguinaldo o gratificación de fin de año	-	224,881.38	-	224,881.38
82700160361080008110800115202	Pago de liquidaciones	-	-	-	-
82700160361080008110800121101	Materiales y útiles de oficina	-	24,095.88	-	24,095.88
82700160361080008110800121201	Materiales y útiles de impresión y reproducción	-	6,461.20	-	6,461.20
82700160361080008110800121401	Material y útiles para el procesamiento en equipos y bienes informáticos	-	-	-	-
82700160361080008110800122104	Productos alimenticios para el personal en las instalaciones de las dependenci	-	6,584.77	-	6,584.77
82700160361080008110800124101	Productos minerales no metálicos	-	-	-	-
82700160361080008110800124201	Cemento y productos de concreto	-	1,803.99	-	1,803.99
82700160361080008110800124801	Materiales complementarios	-	-	-	-
82700160361080008110800125301	Medicinas y productos farmacéuticos	-	-	-	-
82700160361080008110800126103	Combustibles, lubricantes, aditivos para vehículos terrestres, aéreos, marítimc	-	68,723.66	-	68,723.66
82700160361080008110800129101	Herramientas menores	-	2,610.04	-	2,610.04
82700160361080008110800129401	Refacciones y accesorios para equipo de cómputo	-	1,549.70	-	1,549.70
82700160361080008110800129601	Refacciones y accesorios menores de equipo de transporte	-	45,560.13	-	45,560.13
82700160361080008110800133401	Servicios de capacitación a servidores públicos	-	-	-	-
82700160361080008110800133903	Otros servicios profesionales, científicos y técnicos integrales.	-	-	-	-
82700160361080008110800135101	Mantenimiento y conservación de inmuebles para la prestación de servicios ac	-	-	-	-
82700160361080008110800135301	Instalación, reparación y mantenimiento de equipo de cómputo y tecnología d	-	13,920.00	-	13,920.00
82700160361080008110800135501	Reparación, mantenimiento y conservación de equipo de transporte	-	-	-	-
82700160361080008110800139901	Otros servicios	-	1,173.34	-	1,173.34
82700160361080008110800151901	Equipos de administración	-	3,090.00	-	3,090.00
82700160361080008110800154104	Vehículos y equipos destinados a servicios administrativos	-	-	-	-
82700160361080082103500124101	Productos minerales no metálicos	-	-	-	-
82700160361080082103500224101	Productos minerales no metálicos	-	-	-	-
82700160361080082103500261301	Obras para la extracción, conducción y suministro de agua	-	838,425.50	-	838,425.50
82700160361080082103500324101	Productos minerales no metálicos	-	-	-	-
82700160361080082103500361301	Obras para la extracción, conducción y suministro de agua	-	971,470.39	-	971,470.39
82700160361080082103500424101	Productos minerales no metálicos	-	-	-	-
82700160361080082103500561307	Infraestructura para drenaje y alcantarillado pluvial	-	325,000.00	-	325,000.00
82700160361080082103500661307	Infraestructura para drenaje y alcantarillado pluvial	-	-	-	-
82700160361080082103500761306	Infraestructura para drenaje y alcantarillado residual	-	-	-	-
82700160361080082103500861405	Otras obras de urbanización	-	-	-	-
82700160361080082103500961405	Otras obras de urbanización	-	789,509.37	-	789,509.37
82700160361080082103501061405	Otras obras de urbanización	-	144,939.75	-	144,939.75
82700160361080082103501161405	Otras obras de urbanización	-	-	-	-
82700160361080082103501361405	Otras obras de urbanización	-	5,909,180.00	-	5,909,180.00
82700160361080082103501424101	Productos minerales no metálicos	-	-	-	-
82700160361080082103501432602	Arrendamiento de maquinaria, equipo y herramienta destinados a la inversión	-	368,446.09	-	368,446.09
82700160361080082103501524101	Productos minerales no metálicos	-	-	-	-
82700160361080082103501561405	Otras obras de urbanización	-	778,865.32	-	778,865.32
82700160361080082103501624101	Productos minerales no metálicos	-	-	-	-
82700160361080082103501724101	Productos minerales no metálicos	-	-	-	-
82700160361080082103501824101	Productos minerales no metálicos	-	-	-	-
82700160361080082103501861405	Otras obras de urbanización	-	754,890.99	-	754,890.99
82700160361080082103501924101	Productos minerales no metálicos	-	-	-	-
82700160361080082103502161405	Otras obras de urbanización	-	-	-	-
82700160361080082103502261405	Otras obras de urbanización	-	-	-	-
82700160361080082103502361405	Otras obras de urbanización	-	-	-	-
82700160361080082103502461405	Otras obras de urbanización	-	-	-	-
82700160361080082103502561405	Otras obras de urbanización	-	586,000.00	-	586,000.00
82700160361080082103502661405	Otras obras de urbanización	-	1,693,790.50	-	1,693,790.50
82700160361080082103502761405	Otras obras de urbanización	-	1,551,800.50	-	1,551,800.50
82700160361080082103502861405	Otras obras de urbanización	-	-	-	-
82700160361080082103502961405	Otras obras de urbanización	-	2,265,000.00	-	2,265,000.00
82700160361080082103503061405	Otras obras de urbanización	-	2,050,000.00	-	2,050,000.00
82700160361080082103503261106	Proyectos para vivienda	-	-	-	-
82700160361080082103503361106	Proyectos para vivienda	-	-	-	-
82700160361080082103503461106	Proyectos para vivienda	-	333,500.63	-	333,500.63
82700160361080082103503561106	Proyectos para vivienda	-	148,500.14	-	148,500.14
82700160361080082103503624101	Productos minerales no metálicos	-	-	-	-
82700160361080082103503661302	Obras para la generación y suministro de energía eléctrica	-	473,500.01	-	473,500.01
82700160361080082103503712201	Sueldos base al personal eventual	-	26,400.00	-	26,400.00
82700160361080082103503724101	Productos minerales no metálicos	-	-	-	-
82700160361080082103503724601	Material eléctrico y electrónico	-	16,819.15	-	16,819.15
82700160361080082103503724701	Artículos metálicos para la construcción	-	137,064.63	-	137,064.63
82700160361080082103503724801	Materiales complementarios	-	164,866.13	-	164,866.13
82700160361080082103503824101	Productos minerales no metálicos	-	-	-	-
82700160361080082103503924101	Productos minerales no metálicos	-	-	-	-
82700160361080082103504024101	Productos minerales no metálicos	-	-	-	-
82700160361080082103504124101	Productos minerales no metálicos	-	-	-	-
82700160361080082103504224101	Productos minerales no metálicos	-	-	-	-
82700160361080082103504324101	Productos minerales no metálicos	-	-	-	-
82700160361080082103504424101	Productos minerales no metálicos	-	-	-	-
82700160361080082103504561106	Proyectos para vivienda	-	2,898,002.47	-	2,898,002.47
82700160361080082103504612201	Sueldos base al personal eventual	-	54,000.00	-	54,000.00
82700160361080082103504624201	Cemento y productos de concreto	-	14,200.00	-	14,200.00
82700160361080082103504624801	Materiales complementarios	-	3,799.00	-	3,799.00
82700160361080082103504632602	Arrendamiento de maquinaria, equipo y herramienta destinados a la inversión	-	877,980.01	-	877,980.01
82700160361080082103504761405	Otras obras de urbanización	-	749,065.65	-	749,065.65
82700160361080082103504861405	Otras obras de urbanización	-	3,899,722.82	-	3,899,722.82
82700160361080082103504961301	Obras para la extracción, conducción y suministro de agua	-	1,566,380.60	-	1,566,380.60
82700160361080082103505061405	Otras obras de urbanización	-	1,661,515.50	-	1,661,515.50
82700160361080082103505161311	Tanques de almacenamiento de agua, cárcamos y similares	-	894,699.23	-	894,699.23

MUNICIPIO DE MADERO

BALANZA DE COMPROBACION DE LA CUENTA 10000-0160 A LA CUENTA 93000-1603

ACUMULADA AL MES DE DICIEMBRE DEL 2025

A NIVEL DE CUENTAS DE DETALLE

000561

CUENTACONTABLE	DESCRIPCION	SALDO INICIAL	DEBE	HABER	SALDO FINAL
827001603610800821035005261405	Otras obras de urbanización	-	1,238,304.58	-	1,238,304.58
827001603610800821035005361405	Otras obras de urbanización	-	699,350.80	-	699,350.80
827001603610800821035005461306	Infraestructura para drenaje y alcantarillado residual	-	328,448.46	-	328,448.46
827001603610800821035005561403	Infraestructura para el suministro de energía eléctrica en obras de urbanizació	-	1,081,600.01	-	1,081,600.01
827001603610800821035005661405	Otras obras de urbanización	-	550,548.00	-	550,548.00
827001603610800821035005761405	Otras obras de urbanización	-	946,964.26	-	946,964.26
827001603610800821035005861405	Otras obras de urbanización	-	635,900.00	-	635,900.00
827001603610800821035005961405	Otras obras de urbanización	-	795,454.55	-	795,454.55
827001603610800821035006061405	Otras obras de urbanización	-	1,000,000.00	-	1,000,000.00
827001603610800821035006161405	Otras obras de urbanización	-	954,545.45	-	954,545.45
827001603610800821035006261405	Otras obras de urbanización	-	400,332.29	-	400,332.29
827001603610800821035006361302	Obras para la generación y suministro de energía eléctrica	-	385,000.00	-	385,000.00
827001603610800821035007733903	Otros servicios profesionales, científicos y técnicos integrales.	-	560,036.60	-	560,036.60
827001603610800821035007735501	Reparación, mantenimiento y conservación de equipo de transporte	-	72,554.00	-	72,554.00
827001603610800821035007851501	Bienes Informáticos	-	499,465.19	-	499,465.19
827001603610800821035007961311	Tanques de almacenamiento de agua, cárcamos y similares	-	892,121.42	-	892,121.42
827001603610800822015002061405	Otras obras de urbanización	-	5,664,512.35	-	5,664,512.35
827001603610800822105001261405	Otras obras de urbanización	-	-	-	-
827001603610800822105002061405	Otras obras de urbanización	-	-	-	-
827001603610800822105003161106	Proyectos para vivienda	-	-	-	-
827001603610900010109001132O1	Prima vacacional	-	1,143.18	-	1,143.18
827001603610900010109001132O2	Aguinaldo o gratificación de fin de año	-	-	-	-
827001603610900010109001261O4	Combustibles, lubricantes, aditivos para vehículos terrestres, aéreos, maritimc	-	-	-	-
827001603610900010109001355O1	Reparación, mantenimiento y conservación de equipo de transporte	-	-	-	-
827001603610900010109004441I0	Otras ayudas	-	918,750.00	-	918,750.00
827001603610900010109007441I0	Otras ayudas	-	-	-	-
827001603610900081109001113O1	Sueldos Base	-	718,798.52	-	718,798.52
827001603610900081109001122O1	Sueldos base al personal eventual	-	-	-	-
827001603610900081109001132O1	Prima vacacional	-	13,046.12	-	13,046.12
827001603610900081109001132O2	Aguinaldo o gratificación de fin de año	-	89,869.49	-	89,869.49
827001603610900081109001152O2	Pago de liquidaciones	-	-	-	-
827001603610900081109001211O1	Materiales y útiles de oficina	-	-	-	-
827001603610900081109001212O1	Materiales y útiles de impresión y reproducción	-	-	-	-
827001603610900081109001214O1	Material y útiles para el procesamiento en equipos y bienes informáticos	-	41,950.00	-	41,950.00
827001603610900081109001216O1	Material de limpieza	-	28,000.00	-	28,000.00
827001603610900081109001221O4	Productos alimenticios para el personal en las instalaciones de las dependenci	-	59,175.05	-	59,175.05
827001603610900081109001223O1	Utensilios para el servicio de alimentación	-	3,870.00	-	3,870.00
827001603610900081109001242O1	Cemento y productos de concreto	-	-	-	-
827001603610900081109001261O3	Combustibles, lubricantes, aditivos para vehículos terrestres, aéreos, maritimc	-	30,062.87	-	30,062.87
827001603610900081109001272O1	Prendas de protección personal	-	-	-	-
827001603610900081109001296O1	Refacciones y accesorios menores de equipo de transporte	-	19,345.00	-	19,345.00
827001603610900081109001323O2	Arrendamiento de mobiliario	-	939.60	-	939.60
827001603610900081109001335O1	Estudios e investigación de carácter científico y para el desarrollo de la ciencia	-	-	-	-
827001603610900081109001347O1	Fletes y maniobras	-	-	-	-
827001603610900081109001399O1	Otros servicios	-	33,534.44	-	33,534.44
827001603610900081109003441I0	Otras ayudas	-	-	-	-
827001603610900081109004441I0	Otras ayudas	-	90,000.00	-	90,000.00
827001603610900081109005441I0	Otras ayudas	-	-	-	-
827001603610900081109006441I0	Otras ayudas	-	-	-	-
827001603610900081109007441I0	Otras ayudas	-	-	-	-
827001603611000010110001132O1	Prima vacacional	-	4,376.71	-	4,376.71
827001603611000010110001132O2	Aguinaldo o gratificación de fin de año	-	-	-	-
827001603611000010110001261O4	Combustibles, lubricantes, aditivos para vehículos terrestres, aéreos, maritimc	-	340.00	-	340.00
827001603611000010110001296O1	Refacciones y accesorios menores de equipo de transporte	-	1,350.00	-	1,350.00
827001603611000010110001441O8	Ayudas sociales a la población individual	-	117,900.00	-	117,900.00
827001603611000081110001113O1	Sueldos Base	-	2,766,114.16	-	2,766,114.16
827001603611000081110001122O1	Sueldos base al personal eventual	-	31,866.24	-	31,866.24
827001603611000081110001132O1	Prima vacacional	-	52,773.50	-	52,773.50
827001603611000081110001132O2	Aguinaldo o gratificación de fin de año	-	355,702.81	-	355,702.81
827001603611000081110001152O1	Indemnizaciones por accidentes de trabajo	-	-	-	-
827001603611000081110001152O2	Pago de liquidaciones	-	-	-	-
827001603611000081110001211O1	Materiales y útiles de oficina	-	19,495.95	-	19,495.95
827001603611000081110001212O1	Materiales y útiles de impresión y reproducción	-	13,130.75	-	13,130.75
827001603611000081110001216O1	Material de limpieza	-	93,877.88	-	93,877.88
827001603611000081110001221O4	Productos alimenticios para el personal en las instalaciones de las dependenci	-	174,290.01	-	174,290.01
827001603611000081110001223O1	Utensilios para el servicio de alimentación	-	1,998.00	-	1,998.00
827001603611000081110001253O1	Medicinas y productos farmacéuticos	-	-	-	-
827001603611000081110001254O1	Materiales, accesorios y suministros médicos	-	13,108.97	-	13,108.97
827001603611000081110001261O3	Combustibles, lubricantes, aditivos para vehículos terrestres, aéreos, maritimc	-	191,347.70	-	191,347.70
827001603611000081110001271O1	Vestuario y uniformes	-	7,838.42	-	7,838.42
827001603611000081110001291O1	Herramientas menores	-	12,166.02	-	12,166.02
827001603611000081110001296O1	Refacciones y accesorios menores de equipo de transporte	-	32,095.04	-	32,095.04
827001603611000081110001312O1	Servicio de gas	-	8,773.84	-	8,773.84
827001603611000081110001355O1	Reparación, mantenimiento y conservación de equipo de transporte	-	-	-	-
827001603611000081110001374O1	Autotransportes	-	9,860.00	-	9,860.00
827001603611000081110001375O1	Viáticos nacionales	-	3,288.79	-	3,288.79
827001603611000081110001382O1	Gastos de orden social	-	51,973.16	-	51,973.16
827001603611000081110001399O1	Otros servicios	-	13,257.58	-	13,257.58
827001603611000081110001441O2	Gastos por servicios de traslado de persona	-	-	-	-
827001603611000081110001441O8	Ayudas sociales a la población individual	-	335,526.04	-	335,526.04
827001603611000081110001441I0	Otras ayudas	-	743,476.90	-	743,476.90
827001603611000081110001531O1	Equipo médico y de laboratorio	-	-	-	-
827001603611000081110001541O4	Vehículos y equipos destinados a servicios administrativos	-	-	-	-
827001603611100010111001132O2	Aguinaldo o gratificación de fin de año	-	-	-	-
827001603611100081111001113O1	Sueldos Base	-	406,214.62	-	406,214.62
827001603611100081111001132O1	Prima vacacional	-	6,561.93	-	6,561.93
827001603611100081111001132O2	Aguinaldo o gratificación de fin de año	-	38,230.14	-	38,230.14
827001603611100081111001211O1	Materiales y útiles de oficina	-	33,307.66	-	33,307.66
827001603611100081111001212O1	Materiales y útiles de impresión y reproducción	-	-	-	-
827001603611100081111001221O4	Productos alimenticios para el personal en las instalaciones de las dependenci	-	21,291.01	-	21,291.01
827001603611100081111001223O1	Utensilios para el servicio de alimentación	-	-	-	-
827001603611100081111001261O3	Combustibles, lubricantes, aditivos para vehículos terrestres, aéreos, maritimc	-	1,800.00	-	1,800.00
827001603611100081111001296O1	Refacciones y accesorios menores de equipo de transporte	-	-	-	-
827001603611100081111001333O4	Otros servicios profesionales, científicos y técnicos	-	-	-	-
827001603611100081111001375O1	Viáticos nacionales	-	-	-	-

MUNICIPIO DE MADERO
BALANZA DE COMPROBACION DE LA CUENTA 10000-0160 A LA CUENTA 93000-1603
ACUMULADA AL MES DE DICIEMBRE DEL 2025
A NIVEL DE CUENTAS DE DETALLE

CUENTACONTABLE	DESCRIPCION	SALDO INICIAL	DEBE	HABER	SALDO FINAL
82700160361110008111100139901	Otros servicios	-	-	-	-
82700160361110083211100224601	Material eléctrico y electrónico	-	8,200.00	-	8,200.00
82700160361110083211100232901	Otros arrendamientos	-	77,257.52	-	77,257.52
82700160361110083211100233903	Otros servicios profesionales, científicos y técnicos integrales.	-	15,000.00	-	15,000.00
82700160361120001011200111301	Sueldos Base	-	-	-	-
82700160361120001011200113202	Aguinaldo o gratificación de fin de año	-	-	-	-
82700160361120008111200134401	Seguro de responsabilidad patrimonial del ente público	-	28,787.63	-	28,787.63
82700160361120008111200339901	Otros servicios	-	-	-	-
82700160361120008111200341102	Aportaciones municipales para el fortalecimiento del desarrollo institucional	-	-	-	-
82700160361120082104120011130l	Sueldos Base	-	6,239,217.39	-	6,239,217.39
82700160361120082104120011220l	Sueldos base al personal eventual	-	-	-	-
82700160361120082104120011320l	Prima vacacional	-	131,886.79	-	131,886.79
82700160361120082104120011320l	Aguinaldo o gratificación de fin de año	-	797,149.68	-	797,149.68
82700160361120082104120011330l	Remuneraciones por horas extraordinarias	-	-	-	-
82700160361120082104120011520l	Pago de liquidaciones	-	23,495.92	-	23,495.92
82700160361120082104120012110l	Materiales y útiles de oficina	-	262,740.61	-	262,740.61
82700160361120082104120012210l	Materiales y útiles de impresión y reproducción	-	57,681.00	-	57,681.00
82700160361120082104120012160l	Material de limpieza	-	184,137.93	-	184,137.93
82700160361120082104120012210l	Productos alimenticios para el personal en las instalaciones de las dependenci	-	708,353.51	-	708,353.51
82700160361120082104120012230l	Utensilios para el servicio de alimentación	-	-	-	-
82700160361120082104120012420l	Cemento y productos de concreto	-	-	-	-
82700160361120082104120012480l	Materiales complementarios	-	-	-	-
82700160361120082104120012520l	Fertilizantes, pesticida y otros agroquímicos	-	-	-	-
82700160361120082104120012530l	Medicinas y productos farmacéuticos	-	1,914.50	-	1,914.50
82700160361120082104120012610l	Combustibles, lubricantes, aditivos para vehículos terrestres, aéreos, marítimc	-	1,547,239.95	-	1,547,239.95
82700160361120082104120012710l	Vestuario y uniformes	-	364,917.80	-	364,917.80
82700160361120082104120012720l	Prendas de protección personal	-	144,146.96	-	144,146.96
82700160361120082104120012750l	Blancos y otros productos textiles, excepto prendas de vestir	-	-	-	-
82700160361120082104120012810l	Materiales de seguridad	-	-	-	-
82700160361120082104120012830l	Prendas de protección para seguridad pública	-	8,004.00	-	8,004.00
82700160361120082104120012910l	Herramientas menores	-	33,001.30	-	33,001.30
82700160361120082104120012960l	Refacciones y accesorios menores de equipo de transporte	-	1,251,251.49	-	1,251,251.49
82700160361120082104120013120l	Servicio de gas	-	7,203.24	-	7,203.24
82700160361120082104120013140l	Servicio telefónico convencional	-	4,429.00	-	4,429.00
82700160361120082104120013160l	Servicio de radio localización	-	-	-	-
82700160361120082104120013170l	Servicios de conducción de señales analógicas y digitales	-	7,430.92	-	7,430.92
82700160361120082104120013230l	Arrendamiento de mobiliario	-	587.25	-	587.25
82700160361120082104120013330l	Servicios de informática	-	2,900.00	-	2,900.00
82700160361120082104120013340l	Servicios de capacitación a servidores públicos	-	55,207.83	-	55,207.83
82700160361120082104120013470l	Fletes y maniobras	-	19,720.00	-	19,720.00
82700160361120082104120013510l	Mantenimiento y conservación de inmuebles para la prestación de servicios ac	-	146,724.23	-	146,724.23
82700160361120082104120013530l	Instalación, reparación y mantenimiento de equipo de cómputo y tecnología d	-	35,960.00	-	35,960.00
82700160361120082104120013550l	Reparación, mantenimiento y conservación de equipo de transporte	-	514,203.41	-	514,203.41
82700160361120082104120013580l	Servicios de lavandería, limpieza e higiene	-	34,220.00	-	34,220.00
82700160361120082104120013750l	Viáticos nacionales	-	-	-	-
82700160361120082104120013910l	Funerales y pagas de defunción	-	10,440.00	-	10,440.00
82700160361120082104120013920l	Derechos de explotación, uso o aprovechamiento de aguas nacionales	-	299,809.00	-	299,809.00
82700160361120082104120013980l	Impuesto sobre nóminas y similares	-	-	-	-
82700160361120082104120013990l	Otros servicios	-	195,223.36	-	195,223.36
82700160361120082104120015110l	Mobiliario	-	19,836.00	-	19,836.00
82700160361120082104120015150l	Bienes informáticos	-	12,989.68	-	12,989.68
82700160361120082104120015190l	Equipos de administración	-	-	-	-
82700160361120082104120015230l	Cámaras fotográficas y de video	-	-	-	-
82700160361120082104120015490l	Otras equipos de transporte	-	-	-	-
82700160361120082104120015640l	Sistemas de aire acondicionado, calefacción y de refrigeración industrial y com	-	-	-	-
82700160361120082104120015650l	Equipos y aparatos de comunicaciones y telecomunicaciones	-	-	-	-
82700160361120082104120015690l	Otros bienes muebles	-	-	-	-
82700160361120082104120033990l	Otros servicios	-	-	-	-
82700160361130001011300111301	Sueldos Base	-	-	-	-
82700160361130001011300113202	Aguinaldo o gratificación de fin de año	-	-	-	-
82700160361130001011300113301	Remuneraciones por horas extraordinarias	-	-	-	-
82700160361130082104130011130l	Sueldos Base	-	1,332,065.50	-	1,332,065.50
82700160361130082104130011320l	Prima vacacional	-	25,180.98	-	25,180.98
82700160361130082104130011320l	Aguinaldo o gratificación de fin de año	-	153,030.46	-	153,030.46
82700160361130082104130011330l	Remuneraciones por horas extraordinarias	-	-	-	-
82700160361130082104130011520l	Pago de liquidaciones	-	37,000.00	-	37,000.00
82700160361130082104130012110l	Materiales y útiles de oficina	-	139,323.21	-	139,323.21
82700160361130082104130012210l	Materiales y útiles de impresión y reproducción	-	39,218.14	-	39,218.14
82700160361130082104130012160l	Material de limpieza	-	236,734.85	-	236,734.85
82700160361130082104130012210l	Productos alimenticios para el personal en las instalaciones de las dependenci	-	233,141.47	-	233,141.47
82700160361130082104130012460l	Material eléctrico y electrónico	-	40,106.05	-	40,106.05
82700160361130082104130012530l	Medicinas y productos farmacéuticos	-	932,348.38	-	932,348.38
82700160361130082104130012540l	Materiales, accesorios y suministros médicos	-	86,375.10	-	86,375.10
82700160361130082104130012610l	Combustibles, lubricantes, aditivos para vehículos terrestres, aéreos, marítimc	-	371,747.36	-	371,747.36
82700160361130082104130012710l	Vestuario y uniformes	-	83,680.92	-	83,680.92
82700160361130082104130012720l	Prendas de protección personal	-	-	-	-
82700160361130082104130012910l	Herramientas menores	-	85,020.44	-	85,020.44
82700160361130082104130012960l	Refacciones y accesorios menores de equipo de transporte	-	241,900.85	-	241,900.85
82700160361130082104130013140l	Servicio telefónico convencional	-	6,111.99	-	6,111.99
82700160361130082104130013170l	Servicios de conducción de señales analógicas y digitales	-	1,597.00	-	1,597.00
82700160361130082104130013340l	Servicios de capacitación a servidores públicos	-	78,594.40	-	78,594.40
82700160361130082104130013510l	Mantenimiento y conservación de inmuebles para la prestación de servicios ac	-	-	-	-
82700160361130082104130013550l	Reparación, mantenimiento y conservación de equipo de transporte	-	227,273.51	-	227,273.51
82700160361130082104130013990l	Otros servicios	-	21,195.00	-	21,195.00
82700160361130082104130015110l	Mobiliario	-	-	-	-
82700160361130082104130015120l	Muebles excepto de oficina y estantería	-	5,851.45	-	5,851.45
82700160361130082104130015640l	Sistemas de aire acondicionado, calefacción y de refrigeración industrial y com	-	9,943.95	-	9,943.95
82700160361130082104130015670l	Herramientas y maquinas herramientas	-	12,700.00	-	12,700.00
82700160361140001011400113202	Aguinaldo o gratificación de fin de año	-	-	-	-
82700160361140001011400121201	Materiales y útiles de impresión y reproducción	-	38,001.60	-	38,001.60
82700160361140001011400126104	Combustibles, lubricantes, aditivos para vehículos terrestres, aéreos, marítimc	-	-	-	-
82700160361140001011400136101	Difusión de mensajes sobre programas y actividades gubernamentales	-	-	-	-
82700160361140001011400156501	Equipos y aparatos de comunicaciones y telecomunicaciones	-	27,840.00	-	27,840.00
82700160361140008111400111301	Sueldos Base	-	669,404.72	-	669,404.72
82700160361140008111400113201	Prima vacacional	-	13,205.97	-	13,205.97

MUNICIPIO DE MADERO
BALANZA DE COMPROBACION DE LA CUENTA 10000-0160 A LA CUENTA 93000-1603
ACUMULADA AL MES DE DICIEMBRE DEL 2025
A NIVEL DE CUENTAS DE DETALLE

CUENTACONTABLE	DESCRIPCION	SALDO INICIAL	DEBE	HABER	SALDO FINAL
82700160361140008111400113202	Aguinaldo o gratificación de fin de año	-	83,161.20	-	83,161.20
82700160361140008111400121101	Materiales y útiles de oficina	-	-	-	-
82700160361140008111400121201	Materiales y útiles de impresión y reproducción	-	14,661.72	-	14,661.72
82700160361140008111400122104	Productos alimenticios para el personal en las instalaciones de las dependenci	-	658.24	-	658.24
82700160361140008111400126103	Combustibles, lubricantes, aditivos para vehículos terrestres, aéreos, maritimc	-	-	-	-
82700160361140008111400127101	Vestuario y uniformes	-	-	-	-
82700160361140008111400131601	Servicio de radio localización	-	-	-	-
82700160361140008111400135301	Instalación, reparación y mantenimiento de equipo de cómputo y tecnología d	-	16,910.34	-	16,910.34
82700160361140008111400136101	Difusión de mensajes sobre programas y actividades gubernamentales	-	11,605.80	-	11,605.80
82700160361140008111400137501	Viáticos nacionales	-	-	-	-
82700160361140008111400139901	Otros servicios	-	19,857.90	-	19,857.90
82700160361140008111400151501	Bienes informáticos	-	1,516.34	-	1,516.34
82700160361140008111400152101	Equipos y aparatos audiovisuales	-	-	-	-
82700160361150001011500144103	Premios, estímulos, recompensas, becas y seguros	-	-	-	-
82700160361150008111500111301	Sueldos Base	-	199,549.30	-	199,549.30
82700160361150008111500113201	Prima vacacional	-	3,910.99	-	3,910.99
82700160361150008111500113202	Aguinaldo o gratificación de fin de año	-	23,689.90	-	23,689.90
82700160361150008111500115202	Pago de liquidaciones	-	-	-	-
82700160361150008111500121101	Materiales y útiles de oficina	-	3,420.97	-	3,420.97
82700160361150008111500122104	Productos alimenticios para el personal en las instalaciones de las dependenci	-	33,025.50	-	33,025.50
82700160361150008111500124601	Material eléctrico y electrónico	-	-	-	-
82700160361150008111500126103	Combustibles, lubricantes, aditivos para vehículos terrestres, aéreos, maritimc	-	19,629.89	-	19,629.89
82700160361150008111500129101	Herramientas menores	-	980.00	-	980.00
82700160361150008111500135102	Mantenimiento y conservación de inmuebles para la prestación de servicios pu	-	18,315.00	-	18,315.00
82700160361150008111500136101	Difusión de mensajes sobre programas y actividades gubernamentales	-	-	-	-
82700160361150008111500137501	Viáticos nacionales	-	555.00	-	555.00
82700160361150008111500139901	Otros servicios	-	5,797.00	-	5,797.00
82700160361150008111500144103	Premios, estímulos, recompensas, becas y seguros	-	223,925.70	-	223,925.70
82700160361160001011600144110	Otras ayudas	-	-	-	-
82700160361160001011600225201	Fertilizantes, pesticida y otros agroquímicos	-	4,445,430.00	-	4,445,430.00
82700160361160001011600313202	Aguinaldo o gratificación de fin de año	-	-	-	-
82700160361160001011600322104	Productos alimenticios para el personal en las instalaciones de las dependenci	-	39,423.97	-	39,423.97
82700160361160001011600325201	Fertilizantes, pesticida y otros agroquímicos	-	2,915.36	-	2,915.36
82700160361160001011600326104	Combustibles, lubricantes, aditivos para vehículos terrestres, aéreos, maritimc	-	-	-	-
82700160361160001011600329601	Refacciones y accesorios menores de equipo de transporte	-	28,655.00	-	28,655.00
82700160361160001011600339901	Otros servicios	-	-	-	-
82700160361160001011600444110	Otras ayudas	-	-	-	-
82700160361160008111600144110	Otras ayudas	-	-	-	-
82700160361160008111600234701	Fletes y maniobras	-	-	-	-
82700160361160008111600244110	Otras ayudas	-	-	-	-
82700160361160008111600311301	Sueldos Base	-	564,614.10	-	564,614.10
82700160361160008111600313201	Prima vacacional	-	11,343.86	-	11,343.86
82700160361160008111600313202	Aguinaldo o gratificación de fin de año	-	69,640.39	-	69,640.39
82700160361160008111600321101	Materiales y útiles de oficina	-	82,864.75	-	82,864.75
82700160361160008111600321201	Materiales y útiles de impresión y reproducción	-	8,423.42	-	8,423.42
82700160361160008111600321601	Material de limpieza	-	1,942.94	-	1,942.94
82700160361160008111600322104	Productos alimenticios para el personal en las instalaciones de las dependenci	-	98,765.67	-	98,765.67
82700160361160008111600326103	Combustibles, lubricantes, aditivos para vehículos terrestres, aéreos, maritimc	-	114,780.92	-	114,780.92
82700160361160008111600329601	Refacciones y accesorios menores de equipo de transporte	-	55,045.46	-	55,045.46
82700160361160008111600329801	Refacciones y accesorios menores de maquinaria y otros equipos	-	-	-	-
82700160361160008111600334701	Fletes y maniobras	-	-	-	-
82700160361160008111600335501	Reparación, mantenimiento y conservación de equipo de transporte	-	1,682.00	-	1,682.00
82700160361160008111600337501	Viáticos nacionales	-	-	-	-
82700160361160008111600339901	Otros servicios	-	995.00	-	995.00
82700160361160008111600444110	Otras ayudas	-	-	-	-
82700160361160008111600544110	Otras ayudas	-	390,000.00	-	390,000.00
82700160361160083203160054411O	Otras ayudas	-	-	-	-
82700160361160083204160034411O	Otras ayudas	-	135,000.00	-	135,000.00
82700160361160083209160034411O	Otras ayudas	-	-	-	-
82700160361170001011700113202	Aguinaldo o gratificación de fin de año	-	-	-	-
82700160361170001011700121601	Material de limpieza	-	390.99	-	390.99
82700160361170001011700122104	Productos alimenticios para el personal en las instalaciones de las dependenci	-	41,480.00	-	41,480.00
82700160361170008111700111301	Sueldos Base	-	299,584.92	-	299,584.92
82700160361170008111700113201	Prima vacacional	-	6,229.23	-	6,229.23
82700160361170008111700113202	Aguinaldo o gratificación de fin de año	-	37,892.28	-	37,892.28
82700160361170008111700121101	Materiales y útiles de oficina	-	7,056.29	-	7,056.29
82700160361170008111700122104	Productos alimenticios para el personal en las instalaciones de las dependenci	-	2,680.19	-	2,680.19
82700160361170008111700124601	Material eléctrico y electrónico	-	-	-	-
82700160361170008111700124801	Materiales complementarios	-	1,259.00	-	1,259.00
82700160361170008111700125301	Medicinas y productos farmacéuticos	-	-	-	-
82700160361170008111700126103	Combustibles, lubricantes, aditivos para vehículos terrestres, aéreos, maritimc	-	16,829.23	-	16,829.23
82700160361170008111700127101	Vestuario y uniformes	-	-	-	-
82700160361170008111700127401	Productos textiles	-	3,197.02	-	3,197.02
82700160361170008111700133301	Servicios de informática	-	1,949.00	-	1,949.00
82700160361170008111700137501	Viáticos nacionales	-	-	-	-
82700160361170008111700139901	Otros servicios	-	-	-	-
82700160361180001011800113201	Prima vacacional	-	1,482.33	-	1,482.33
82700160361180001011800121201	Materiales y útiles de impresión y reproducción	-	2,668.00	-	2,668.00
82700160361180008111800111301	Sueldos Base	-	336,871.55	-	336,871.55
82700160361180008111800113201	Prima vacacional	-	5,425.45	-	5,425.45
82700160361180008111800113202	Aguinaldo o gratificación de fin de año	-	41,551.66	-	41,551.66
82700160361180008111800121101	Materiales y útiles de oficina	-	70,018.37	-	70,018.37
82700160361180008111800121201	Materiales y útiles de impresión y reproducción	-	709.65	-	709.65
82700160361180008111800121601	Material de limpieza	-	809.99	-	809.99
82700160361180008111800122104	Productos alimenticios para el personal en las instalaciones de las dependenci	-	91,419.92	-	91,419.92
82700160361180008111800125301	Medicinas y productos farmacéuticos	-	1,000.00	-	1,000.00
82700160361180008111800126103	Combustibles, lubricantes, aditivos para vehículos terrestres, aéreos, maritimc	-	9,510.34	-	9,510.34
82700160361180008111800131701	Servicios de conducción de señales analógicas y digitales	-	1,559.26	-	1,559.26
82700160361180008111800132201	Arrendamiento de edificios y locales	-	-	-	-
82700160361180008111800132302	Arrendamiento de mobiliario	-	4,223.23	-	4,223.23
82700160361180008111800133304	Otros servicios profesionales, científicos y técnicos	-	-	-	-
82700160361180008111800136101	Difusión de mensajes sobre programas y actividades gubernamentales	-	7,861.32	-	7,861.32
82700160361180008111800138201	Gastos de orden social	-	-	-	-
82700160361180008111800139901	Otros servicios	-	19,031.12	-	19,031.12
82700160361180008111800151501	Bienes informáticos	-	1,516.34	-	1,516.34

MUNICIPIO DE MADERO
BALANZA DE COMPROBACION DE LA CUENTA 10000-0160 A LA CUENTA 93000-1603
ACUMULADA AL MES DE DICIEMBRE DEL 2025
A NIVEL DE CUENTAS DE DETALLE

CUENTACONTABLE	DESCRIPCION	SALDO INICIAL	DEBE	HABER	SALDO FINAL
82700160361180083105180022120 1	Materiales y útiles de impresión y reproducción	-	-	-	-
82700160361180083105180022140 1	Material y útiles para el procesamiento en equipos y bienes informáticos	-	-	-	-
82700160361180083105180022210 4	Productos alimenticios para el personal en las instalaciones de las dependenci	-	-	-	-
82700160361180083105180022610 3	Combustibles, lubricantes, aditivos para vehículos terrestres, aéreos, maritimc	-	-	-	-
82700160361180083105180023390 3	Otros servicios profesionales, científicos y técnicos integrales.	-	-	-	-
82700160361190001011900126104	Combustibles, lubricantes, aditivos para vehículos terrestres, aéreos, maritimc	-	-	-	-
82700160361190001011900137102	Pasajes aéreos internacionales	-	-	-	-
82700160361190001011900137401	Autotransportes	-	-	-	-
82700160361190008111900111301	Sueldos Base	-	323,645.76	-	323,645.76
82700160361190008111900112201	Sueldos base al personal eventual	-	11,392.54	-	11,392.54
82700160361190008111900113201	Prima vacacional	-	6,834.31	-	6,834.31
82700160361190008111900113202	Aguinaldo o gratificación de fin de año	-	41,325.33	-	41,325.33
82700160361190008111900121101	Materiales y útiles de oficina	-	11,016.99	-	11,016.99
82700160361190008111900121201	Materiales y útiles de impresión y reproducción	-	946.20	-	946.20
82700160361190008111900122104	Productos alimenticios para el personal en las instalaciones de las dependenci	-	1,305.16	-	1,305.16
82700160361190008111900126104	Combustibles, lubricantes, aditivos para vehículos terrestres, aéreos, maritimc	-	10,077.25	-	10,077.25
82700160361190008111900127101	Vestuario y uniformes	-	-	-	-
82700160361190008111900129601	Refacciones y accesorios menores de equipo de transporte	-	6,380.00	-	6,380.00
82700160361190008111900137102	Pasajes aéreos internacionales	-	-	-	-
82700160361190008111900137201	Pasajes terrestres nacionales	-	-	-	-
82700160361190008111900137401	Autotransportes	-	25,000.00	-	25,000.00
82700160361190008111900137501	Viáticos nacionales	-	3,750.00	-	3,750.00
82700160361190008111900137601	Viáticos en el extranjero	-	-	-	-
82700160361190008111900139901	Otros servicios	-	-	-	-
82700160361190008111900151501	Bienes informáticos	-	-	-	-
82700160361200001012000113201	Prima vacacional	-	14,185.63	-	14,185.63
82700160361200001012000124101	Productos minerales no metálicos	-	9,048.00	-	9,048.00
82700160361200001012000126104	Combustibles, lubricantes, aditivos para vehículos terrestres, aéreos, maritimc	-	-	-	-
82700160361200001012000129601	Refacciones y accesorios menores de equipo de transporte	-	158,723.01	-	158,723.01
82700160361200001012000129801	Refacciones y accesorios menores de maquinaria y otros equipos	-	55,435.21	-	55,435.21
82700160361200001012000132602	Arrendamiento de maquinaria, equipo y herramienta destinados a la inversión	-	-	-	-
82700160361200001012000154201	Carrocerías y remolques	-	-	-	-
82700160361200001012000156301	Maquinaría y equipo de construcción	-	-	-	-
82700160361200008112000111301	Sueldos Base	-	2,548,740.09	-	2,548,740.09
82700160361200008112000113201	Prima vacacional	-	39,346.46	-	39,346.46
82700160361200008112000113202	Aguinaldo o gratificación de fin de año	-	318,672.61	-	318,672.61
82700160361200008112000115202	Pago de liquidaciones	-	-	-	-
82700160361200008112000121101	Materiales y útiles de oficina	-	17,040.09	-	17,040.09
82700160361200008112000121201	Materiales y útiles de impresión y reproducción	-	-	-	-
82700160361200008112000122103	Productos alimenticios para el personal que realiza labores en campo o de sup	-	7,554.59	-	7,554.59
82700160361200008112000124101	Productos minerales no metálicos	-	297,281.88	-	297,281.88
82700160361200008112000124201	Cemento y productos de concreto	-	-	-	-
82700160361200008112000124601	Material eléctrico y electrónico	-	-	-	-
82700160361200008112000125301	Medicinas y productos farmacéuticos	-	1,814.99	-	1,814.99
82700160361200008112000126105	Combustibles, lubricantes y aditivos para maquinaria y equipo de producción	-	4,123,862.94	-	4,123,862.94
82700160361200008112000129101	Herramientas menores	-	121,377.91	-	121,377.91
82700160361200008112000129601	Refacciones y accesorios menores de equipo de transporte	-	197,881.98	-	197,881.98
82700160361200008112000129801	Refacciones y accesorios menores de maquinaria y otros equipos	-	3,678,496.53	-	3,678,496.53
82700160361200008112000132601	Arrendamiento de maquinaria, equipo y herramienta de uso administrativo	-	41,644.00	-	41,644.00
82700160361200008112000132602	Arrendamiento de maquinaria, equipo y herramienta destinados a la inversión	-	-	-	-
82700160361200008112000134701	Fletes y maniobras	-	23,918.00	-	23,918.00
82700160361200008112000135501	Reparación, mantenimiento y conservación de equipo de transporte	-	119,936.00	-	119,936.00
82700160361200008112000135703	Instalación, reparación, mantenimiento y conservación de maquinaria y equip	-	318,018.39	-	318,018.39
82700160361200008112000139901	Otros servicios	-	33,625.07	-	33,625.07
82700160361200008112000154103	Vehículos y equipos destinados a servicios públicos y la operación de program	-	750,000.00	-	750,000.00
82700160361200008112000154901	Otras equipos de transporte	-	43,999.00	-	43,999.00
82700160361200008112000156301	Maquinaría y equipo de construcción	-	-	-	-
82700160361200008112000156701	Herramientas y maquinas herramientas	-	-	-	-
82700160361210001012100113201	Prima vacacional	-	1,260.25	-	1,260.25
82700160361210001012100126104	Combustibles, lubricantes, aditivos para vehículos terrestres, aéreos, maritimc	-	-	-	-
82700160361210008112100111301	Sueldos Base	-	475,649.49	-	475,649.49
82700160361210008112100113201	Prima vacacional	-	6,365.89	-	6,365.89
82700160361210008112100113202	Aguinaldo o gratificación de fin de año	-	36,881.72	-	36,881.72
82700160361210008112100115202	Pago de liquidaciones	-	-	-	-
82700160361210008112100121101	Materiales y útiles de oficina	-	-	-	-
82700160361210008112100121201	Materiales y útiles de impresión y reproducción	-	-	-	-
82700160361210008112100121601	Material de limpieza	-	19,366.20	-	19,366.20
82700160361210008112100122104	Productos alimenticios para el personal en las instalaciones de las dependenci	-	55,728.55	-	55,728.55
82700160361210008112100124401	Madera y productos de madera	-	-	-	-
82700160361210008112100124601	Material eléctrico y electrónico	-	10,304.59	-	10,304.59
82700160361210008112100126103	Combustibles, lubricantes, aditivos para vehículos terrestres, aéreos, maritimc	-	29,650.73	-	29,650.73
82700160361210008112100129101	Herramientas menores	-	35,000.00	-	35,000.00
82700160361210008112100136101	Difusión de mensajes sobre programas y actividades gubernamentales	-	-	-	-
82700160361210008112100137501	Viáticos nacionales	-	-	-	-
82700160361210008112100139207	Otros derechos	-	-	-	-
82700160361210008112100139901	Otros servicios	-	89,523.75	-	89,523.75
82700160361210008112100432901	Otros arrendamientos	-	7,500.00	-	7,500.00
82700160361210008112100444110	Otras ayudas	-	194,316.00	-	194,316.00
82700160361210083101210052610 3	Combustibles, lubricantes, aditivos para vehículos terrestres, aéreos, maritimc	-	66,000.00	-	66,000.00
82700160361210083101210052720 1	Prendas de protección personal	-	78,650.38	-	78,650.38
82700160361210083101210052910 1	Herramientas menores	-	32,594.39	-	32,594.39
82700160361210083101210053250 2	Arrendamiento de vehículos terrestres, aéreos, marítimos, lacustres y fluviales	-	48,000.00	-	48,000.00
82700160361210083101210053290 1	Otros arrendamientos	-	-	-	-
82700160361210083101210054410 1	Ayudas sociales para actividades culturales	-	750,464.42	-	750,464.42
82700160361210083101210055650 1	Equipos y aparatos de comunicaciones y telecomunicaciones	-	19,500.00	-	19,500.00
82700160361210083101210055670 1	Herramientas y maquinas herramientas	-	24,805.93	-	24,805.93
82700160361210083102210062610 4	Combustibles, lubricantes, aditivos para vehículos terrestres, aéreos, maritimc	-	22,408.45	-	22,408.45
82700160361210083102210062710 1	Vestuario y uniformes	-	4,118.00	-	4,118.00
82700160361210083102210062720 1	Prendas de protección personal	-	19,209.00	-	19,209.00
82700160361210083102210062910 1	Herramientas menores	-	10,798.80	-	10,798.80
82700160361210083102210063250 2	Arrendamiento de vehículos terrestres, aéreos, marítimos, lacustres y fluviales	-	20,000.00	-	20,000.00
82700160361210083102210063440 1	Seguro de responsabilidad patrimonial del ente público	-	20,000.00	-	20,000.00
82700160361210083102210064410 1	Ayudas sociales para actividades culturales	-	164,000.00	-	164,000.00
82700160361210083102210065150 1	Bienes informáticos	-	7,899.00	-	7,899.00
82700160361210083102210065670 1	Herramientas y maquinas herramientas	-	29,050.00	-	29,050.00

MUNICIPIO DE MADERO
BALANZA DE COMPROBACION DE LA CUENTA 10000-0160 A LA CUENTA 93000-1603
ACUMULADA AL MES DE DICIEMBRE DEL 2025
A NIVEL DE CUENTAS DE DETALLE

CUENTACONTABLE	DESCRIPCION	SALDO INICIAL	DEBE	HABER	SALDO FINAL
82700160361210083103210072610 3	Combustibles, lubricantes, aditivos para vehículos terrestres, aéreos, marítimc	-	10,000.00	-	10,000.00
8270016036121008310321007272 01	Prendas de protección personal	-	78,650.04	-	78,650.04
8270016036121008310321007291 01	Herramientas menores	-	32,900.04	-	32,900.04
8270016036121008310321007329 01	Otros arrendamientos	-	64,000.00	-	64,000.00
8270016036121008310321007441 01	Ayudas sociales para actividades culturales	-	253,150.00	-	253,150.00
8270016036121008311421002253 01	Medicinas y productos farmacéuticos	-	-	-	-
8270016036121008311421002261 04	Combustibles, lubricantes, aditivos para vehículos terrestres, aéreos, marítimc	-	-	-	-
8270016036121008311421002272 01	Prendas de protección personal	-	-	-	-
8270016036121008311421002291 01	Herramientas menores	-	-	-	-
8270016036121008311421002329 01	Otros arrendamientos	-	-	-	-
8270016036121008311421002441 01	Ayudas sociales para actividades culturales	-	-	-	-
8270016036121008311421002519 01	Equipos de administración	-	-	-	-
8270016036121008320221004261 03	Combustibles, lubricantes, aditivos para vehículos terrestres, aéreos, marítimc	-	-	-	-
8270016036121008320221004329 01	Otros arrendamientos	-	20,460.00	-	20,460.00
8270016036121008320221004441 10	Otras ayudas	-	120,684.00	-	120,684.00
8270016036121008320521003441 10	Otras ayudas	-	330,000.00	-	330,000.00
8270016036121008320921003441 10	Otras ayudas	-	-	-	-
8270016036122000101220011320 1	Prima vacacional	-	1,770.78	-	1,770.78
8270016036122000101220011320 2	Aguinaldo o gratificación de fin de año	-	-	-	-
8270016036122000101220012110 1	Materiales y útiles de oficina	-	4,350.00	-	4,350.00
8270016036122000101220012610 3	Combustibles, lubricantes, aditivos para vehículos terrestres, aéreos, marítimc	-	-	-	-
8270016036122000811220011130 1	Sueldos Base	-	394,922.22	-	394,922.22
8270016036122000811220011220 1	Sueldos base al personal eventual	-	-	-	-
8270016036122000811220011320 1	Prima vacacional	-	6,271.78	-	6,271.78
8270016036122000811220011320 2	Aguinaldo o gratificación de fin de año	-	48,697.91	-	48,697.91
8270016036122000811220012110 1	Materiales y útiles de oficina	-	-	-	-
8270016036122000811220012120 1	Materiales y útiles de impresión y reproducción	-	2,418.60	-	2,418.60
8270016036122000811220012530 1	Medicinas y productos farmacéuticos	-	210.00	-	210.00
8270016036122000811220012610 3	Combustibles, lubricantes, aditivos para vehículos terrestres, aéreos, marítimc	-	29,317.95	-	29,317.95
8270016036122000811220013610 1	Difusión de mensajes sobre programas y actividades gubernamentales	-	-	-	-
8270016036122000811220013750 1	Viáticos nacionales	-	-	-	-
8270016036122000811220013820 1	Gastos de orden social	-	-	-	-
8270016036122000811220013990 1	Otros servicios	-	3,250.00	-	3,250.00
900001603610000000000000	CUENTAS DE CIERRE PRESUPUESTARIO	-	-	-	-
910001603610000000000000	SUPERAVIT FINANCIERO	-	-	-	-
9100016036100000000000002022	SUPERAVIT FINANCIERO	-	-	-	-
9100016036100000000000002023	SUPERAVIT FINANCIERO	-	-	-	-
9100016036100000000000002024	SUPERAVIT FINANCIERO	-	-	-	-
920001603610000000000000	DEFICIT FINANCIERO	-	-	-	-
9200016036100000000000002022	DEFICIT FINANCIERO	-	-	-	-
9200016036100000000000002023	DEFICIT FINANCIERO	-	-	-	-
9200016036100000000000002024	DEFICIT FINANCIERO	-	-	-	-
930001603610000000000000	ADEUDOS DE EJERCICIOS FISCALES ANTERIORES	-	-	-	-
9300016036100000000000002022	ADEUDOS DE EJERCICIOS FISCALES ANTERIORES	-	-	-	-
9300016036100000000000002023	ADEUDOS DE EJERCICIOS FISCALES ANTERIORES	-	-	-	-
9300016036100000000000002024	ADEUDOS DE EJERCICIOS FISCALES ANTERIORES	-	-	-	-
		295,054,680.10	1,813,284,494.96	1,813,284,494.96	295,054,680.10

H. AYUNTAMIENTO CONSTITUCIONAL ESTADOS UNIDOS MEXICANOS

C. JUAN CARLOS GAMINO AVALOS
PRESIDENTE MUNICIPAL

MADERO, MICH. 2024-2027 PRESIDENCIA MUNICIPAL

ING. CLAUDIA LIZBETH NARRO VIVANCO
SINDICATURA

MADERO, MICH. 2024-2027 SINDICATURA

LIC. EVERARDO JUAREZ IBAÑEZ
TESORERO MUNICIPAL (16/12/2025)

MADERO, MICH. 2024-2027 TESORERÍA MUNICIPAL

C.P. MIRELLA MARCELA FARIAS OLIVO
ENCARGADA DEL DESPACHO DE LA CONTRALORÍA MUNICIPAL (16/12/2025)

MADERO, MICH. 2024-2027 CONTRALORÍA MUNICIPAL

ANEXO 1: REPORTE DE LA APLICACIÓN DE LA DEUDA PÚBLICA ADQUIRIDA PARA INVERSIONES PÚBLICAS PRODUCTIVAS

ESCUDO O LOGOTIPO OFICIAL DEL MUNICIPIO

MUNICIPIO: MUNICIPIO DE MADERO

DEL 01 DE ENERO DEL 2025 AL 31 DE DICIEMBRE DEL 2025

NÚMERO ____(5)____	DECRETO LEGISLATIVO		TIPO DE OBLIGACIÓN ____(8)____	FECHA DE CONTRATACIÓN ____(9)____	PLAZO PACTADO ____(10)____	TASA DE INTERÉS PACTADA ____(11)____	GARANTÍA OTORGADA ____(12)____	DESTINO ____(13)____	ACREEDOR, PROVEEDOR O CONTRATISTA ____(14)____	MONTO ORIGINAL CONTRATADO		AMORTIZACIÓN MENSUAL ____(17)____	IMPORTE AMORTIZADO		SALDO ____(20)____
	NÚMERO ____(6)____	FECHA DE PUBLICACIÓN (7)								CAPITAL ____(15)____	INTERESES ____(15)____		CAPITAL ____(18)____	INTERESES ____(19)____	
						NO APLICA									
TOTALES:												____(21)____	____(22)____	____(23)____	____(24)____

NOTAS: ____(25)____

C. JUAN CARLOS GAMIÑO AVALOS
PRESIDENTE MUNICIPAL

MADERO, MICH. 2024-2027 PRESIDENCIA MUNICIPAL

ING. [illegible] TREVIÑO URIBE
SÍNDICO

MADERO, MICH. 2024-2027 SINDICATURA

LIC. EVERARDO JUAREZ IBAÑEZ
TESORERO MUNICIPAL
(16/12/2025)

MADERO, MICH. 2024-2027 TESORERÍA MUNICIPAL

C.P. MIRELLA MARCELA FARIAS OLIVO
ENCARGADA DEL DESPACHO DE LA CONTRALORÍA MUNICIPAL (16/12/2025)

MADERO, MICH. 2024-2027 CONTRALORÍA MUNICIPAL

Bajo protesta de decir verdad declaramos que los Estados Financieros y sus notas, son razonablemente correctos y son responsabilidad del emisor.

000594

ANEXO 3 VINCULACIÓN DE OBJETIVOS

MUNICIPIO: MUNICIPIO DE MADERO
FECHA: DEL 01 DE ENERO DEL 2025 AL 31 DE DICIEMBRE DEL 2025

(CIFRAS EN PESOS)

UNIDAD PROGRAMÁTICA PRESUPUESTARIA	UNIDAD RESPONSABLE	NOMBRE DEL PROGRAMA	OBJETIVO GENERAL DEL PROGRAMA	PRESUPUESTO DE EGRESOS POR PROGRAMA		VINCULACIÓN			
				IMPORTE APROBADO	IMPORTE DEVENGADO	PRIORIDAD PARA EL DESARROLLO	OBJETIVO DEL PLAN MUNICIPAL DE DESARROLLO	OBJETIVO DEL PLAN ESTATAL DESARROLLO	OBJETIVO DEL PLAN NACIONAL DE DESARROLLO
0100 - Presidencia	0100 - Pres	01001 - ENTREGA DE AYUDAS SOCIALES	REALIZAR ENTREGA DE AYUDAS SOCIALES A PERSONAS DE ESCASOS RECURSOS	8,026,900.36	7,983,594.36	X.5. EJE V.- GOBIERNO DE RESULTADOS, ORDENADO Y EFICIENTE	ATENCIÓN DE LA NECESIDADES DE LA PC	BIENESTAR	Desarrollo con bienestar y humanismo
0100 - Presidencia	0100 - Pres	01002 - GOBIERNO Y GESTION PÚBLICA	EFICIENTE GOBIERNO Y ADMINISTRACIÓN PUBLICA	4,886,073.08	4,924,657.73	X.5. EJE V.- GOBIERNO DE RESULTADOS, ORDENADO Y EFICIENTE	ATENCIÓN DE LA NECESIDADES DE LA PC	BIENESTAR	Desarrollo con bienestar y humanismo
0200 - Sindicatura	0200 - Sind	02001 - VIGILANCIA DE LA HACIENDA PÚBL	VIGILANCIA DE LA HACIENDA PÚBLICA Y DEL PATRIMONIO MUNICIPAL	2,154,168.53	2,155,268.74	X.5. EJE V.- GOBIERNO DE RESULTADOS, ORDENADO Y EFICIENTE	EFICIENTE VIGILANCIA DE LA HACIENDA	GOBIERNO DIGITAL, HONESTO, EFICAZ Y TRANSPARENTE	Gobernanza con justicia y participaciónciudadana
0300 - Regidores	0300 - Regi	03001 - SESIONES DE AYUNTAMIENTO Y RE	SESIONES DE AYUNTAMIENTO Y REVISIÓN DE APLICACIÓN DE LOS RECURSOS	5,741,387.42	6,193,887.23	X.5. EJE V.- GOBIERNO DE RESULTADOS, ORDENADO Y EFICIENTE	EFICIENTE CONDUCCIÓN POLÍTICA INTEI	GOBIERNO DIGITAL, HONESTO, EFICAZ Y TRANSPARENTE	Gobernanza con justicia y participaciónciudadana
0400 - Secretaria del Ayuntamiento	0400 - Secr	04001 - CONDUCCIÓN DE LA POLITICA INTE	CONDUCCIÓN DE LA POLÍTICA INTERIOR DEL MUNICIPIO	1,842,169.18	1,846,400.60	X.5. EJE V.- GOBIERNO DE RESULTADOS, ORDENADO Y EFICIENTE	EFICIENTE CONDUCCIÓN POLÍTICA INTEI	ARMONIA, PAZ Y RECONCILIACIÓN	Gobernanza con justicia y participaciónciudadana
0400 - Secretaria del Ayuntamiento	0400 - Secr	04002 - CELEBRACIÓN DE EVENTOS CIVICO	CELEBRACIÓN DE EVENTOS CÍVICOS Y SOCIALES	2,719,905.00	2,719,905.00	X.5. EJE V.- GOBIERNO DE RESULTADOS, ORDENADO Y EFICIENTE	EFICIENTE CONDUCCIÓN POLÍTICA INTEI	ARMONIA, PAZ Y RECONCILIACIÓN	Gobernanza con justicia y participaciónciudadana
0500 - Tesorería	0500 - Tesc	05001 - RECAUDACIÓN, CONTROL PRESUPL	RECAUDACIÓN, CONTROL PRESUPUESTAL Y CONTABILIDAD	4,701,698.53	4,704,980.45	X.5. EJE V.- GOBIERNO DE RESULTADOS, ORDENADO Y EFICIENTE	EFICIENTE ADMINISTRACIÓN Y GESTIÓN	GOBIERNO DIGITAL, HONESTO, EFICAZ Y TRANSPARENTE	Gobernanza con justicia y participaciónciudadana
0600 - Contraloría	0600 - Con	06001 - REVISIÓN,CONTROL Y EVALUACIÓ	REVISIÓN,CONTROL Y EVALUACIÓN DE RECURSOS MUNICIPALES	1,209,168.35	1,209,168.35	X.4. EJE IV.- ADMINISTRACION PÚBLICA TRANSPARENTE	EFICIENTE CONTROL, EVALUACIÓN Y AU	GOBIERNO DIGITAL, HONESTO, EFICAZ Y TRANSPARENTE	Gobernanza con justicia y participaciónciudadana
0700 - Oficial Mayor	0700 - Ofic	07001 - ATENCIÓN DE SERVICIOS PUBLICOS	ATENCIÓN DE SERVICIOS PUBLICOS	23,015,659.37	23,087,180.41	X.3. EJE III.- MODERNIZACIÓN DE LOS SERVICIOS PUBLICOS MUNICIPALES	SUFICIENTE COBERTURA EN LA PRESTAC	BIENESTAR	Desarrollo con bienestar y humanismo
0700 - Oficial Mayor	0700 - Ofic	07002 - SERVICIO DE ALUMBRADO PUBLIC	SERVICIO DE ALUMBRADO PUBLICO	1,118,290.20	1,118,290.20	X.3. EJE III.- MODERNIZACIÓN DE LOS SERVICIOS PUBLICOS MUNICIPALES	SUFICIENTE COBERTURA EN LA PRESTAC	BIENESTAR	Desarrollo con bienestar y humanismo
0800 - Dirección de Urbanismo y Obras Públicas	0800 - Dire	08001 - ADMINISTRACIÓN DEL PROGRAMA	ADMINISTRACIÓN DEL PROGRAMA DE OBRA PUBLICA	2,817,059.07	2,819,038.27	X.6. EJE VI.- DESARROLLO TERRITORIAL Y URBANO CON EQUILIBRIO ECOLÓ	EFICIENTE APLICACIÓN DEL PROGRAMA	BIENESTAR	Desarrollo con bienestar y humanismo
0800 - Dirección de Urbanismo y Obras Públicas	0800 - Dire	50001 - CONSTRUCCION DE SISTEMA DE AC	DOTAR DE INFRAESTRUCTURA DE AGUA POTABLE A UNA POBLACIÓN DE 62 PERSONAS	-	-	X.6. EJE VI.- DESARROLLO TERRITORIAL Y URBANO CON EQUILIBRIO ECOLÓ	EFICIENTE APLICACIÓN DEL PROGRAMA	TERRITORIO SOSTENIBLE	Desarrollo sustentable
0800 - Dirección de Urbanismo y Obras Públicas	0800 - Dire	50002 - CONSTRUCCION DE TANQUE DE AL	DOTAR DE INFRAESTRUCTURA DE AGUA POTABLE A 62 PERSONAS	838,425.50	838,425.50	X.6. EJE VI.- DESARROLLO TERRITORIAL Y URBANO CON EQUILIBRIO ECOLÓ	EFICIENTE APLICACIÓN DEL PROGRAMA	TERRITORIO SOSTENIBLE	Desarrollo sustentable
0800 - Dirección de Urbanismo y Obras Públicas	0800 - Dire	50003 - CONSTRUCCION DE OLLA DE CAPTA	DOTAR DE INFRAESTRUCTURA DE AGUA POTABLE A 53 PERSONAS	971,470.39	971,470.39	X.6. EJE VI.- DESARROLLO TERRITORIAL Y URBANO CON EQUILIBRIO ECOLÓ	EFICIENTE APLICACIÓN DEL PROGRAMA	TERRITORIO SOSTENIBLE	Desarrollo sustentable
0800 - Dirección de Urbanismo y Obras Públicas	0800 - Dire	50004 - CONSTRUCCION DE RED DE AGUA I	DOTAR DE INFRAESTRUCTURA PARA AGUA POTABLE PARA	-	-	X.6. EJE VI.- DESARROLLO TERRITORIAL Y URBANO CON EQUILIBRIO ECOLÓ	EFICIENTE APLICACIÓN DEL PROGRAMA	TERRITORIO SOSTENIBLE	Desarrollo sustentable
0800 - Dirección de Urbanismo y Obras Públicas	0800 - Dire	50005 - CONSTRUCCION DE ALCANTARILLA	DOTAR DE INFRAESTRUCTURA PARA ALCANTARILLADO PLUVIAL PARA 80 PERSONAS	325,000.00	325,000.00	X.6. EJE VI.- DESARROLLO TERRITORIAL Y URBANO CON EQUILIBRIO ECOLÓ	EFICIENTE APLICACIÓN DEL PROGRAMA	TERRITORIO SOSTENIBLE	Desarrollo sustentable
0800 - Dirección de Urbanismo y Obras Públicas	0800 - Dire	50006 - CONSTRUCCION DE ALCANTARILLA	DOTAR DE INFRAESTRUCTURA DE ALCANTARILLADO PLUVIAL A 650 HABITANTES.	-	-	X.6. EJE VI.- DESARROLLO TERRITORIAL Y URBANO CON EQUILIBRIO ECOLÓ	EFICIENTE APLICACIÓN DEL PROGRAMA	TERRITORIO SOSTENIBLE	Desarrollo sustentable
0800 - Dirección de Urbanismo y Obras Públicas	0800 - Dire	50007 - CONSTRUCCION DE ALCANTARILLA	DOTAR DE INFRAESTRUCTURA DE ALCANTARILLADO SANITARIO A 525 PERSONAS	-	-	X.6. EJE VI.- DESARROLLO TERRITORIAL Y URBANO CON EQUILIBRIO ECOLÓ	EFICIENTE APLICACIÓN DEL PROGRAMA	TERRITORIO SOSTENIBLE	Desarrollo sustentable
0800 - Dirección de Urbanismo y Obras Públicas	0800 - Dire	50008 - CONSTRUCCION DE MURO DE CON	DOTAR DE MURO DE CONTENCION BENEFICIANDO A 320 PERSONAS.	-	-	X.6. EJE VI.- DESARROLLO TERRITORIAL Y URBANO CON EQUILIBRIO ECOLÓ	EFICIENTE APLICACIÓN DEL PROGRAMA	TERRITORIO SOSTENIBLE	Desarrollo sustentable
0800 - Dirección de Urbanismo y Obras Públicas	0800 - Dire	50009 - CONSTRUCCION DE TECHADO EN E	DOTAR DE INFRAESTRUCTURA DE TECHO EN ESPACIO MULTIDEPORTIVO BENEFICIANDO	789,509.37	789,509.37	X.6. EJE VI.- DESARROLLO TERRITORIAL Y URBANO CON EQUILIBRIO ECOLÓ	EFICIENTE APLICACIÓN DEL PROGRAMA	TERRITORIO SOSTENIBLE	Desarrollo sustentable
0800 - Dirección de Urbanismo y Obras Públicas	0800 - Dire	50010 - CONSTRUCCION DE TECHADO EN E	DOTAR DE INFRAESTRUCTURA DE TECHADO EN ESCUELA PRIMARIA BENEFICIANDO A 75(	144,939.75	144,939.75	X.6. EJE VI.- DESARROLLO TERRITORIAL Y URBANO CON EQUILIBRIO ECOLÓ	EFICIENTE APLICACIÓN DEL PROGRAMA	TERRITORIO SOSTENIBLE	Desarrollo sustentable
0800 - Dirección de Urbanismo y Obras Públicas	0800 - Dire	50011 - CONSTRUCCION DE CANCHA DE FU	DOTAR DE INFRAESTRUCTURA DE CANCHA DE FUTBOL BENEFICIANDO A 750 HABITANTE	-	-	X.6. EJE VI.- DESARROLLO TERRITORIAL Y URBANO CON EQUILIBRIO ECOLÓ	EFICIENTE APLICACIÓN DEL PROGRAMA	TERRITORIO SOSTENIBLE	Desarrollo sustentable
0800 - Dirección de Urbanismo y Obras Públicas	0800 - Dire	50012 - CONSTRUCCION DE PUENTE PEATC	DOTAR DE INFRAESTRUCTURA DE PUENTE PEATONAL BENEFICIANDO A 485 HABITANTES	-	-	X.6. EJE VI.- DESARROLLO TERRITORIAL Y URBANO CON EQUILIBRIO ECOLÓ	EFICIENTE APLICACIÓN DEL PROGRAMA	TERRITORIO SOSTENIBLE	Desarrollo sustentable
0800 - Dirección de Urbanismo y Obras Públicas	0800 - Dire	50013 - CONSTRUCCION DE SEGUNDA ETAI	DOTAR DE INFRAESTRUCTURA DE PUENTE VEHICULAR BENEFICIANDO A 750 PERSONAS.	5,909,180.00	5,909,180.00	X.6. EJE VI.- DESARROLLO TERRITORIAL Y URBANO CON EQUILIBRIO ECOLÓ	EFICIENTE APLICACIÓN DEL PROGRAMA	TERRITORIO SOSTENIBLE	Desarrollo sustentable
0800 - Dirección de Urbanismo y Obras Públicas	0800 - Dire	50014 - CONSTRUCCION DE CAMINO SACA	DOTAR DE INFRAESTRUCTURA EN MATERIA DE CAMINOS SACACOSECHAS	368,446.09	368,446.09	X.6. EJE VI.- DESARROLLO TERRITORIAL Y URBANO CON EQUILIBRIO ECOLÓ	EFICIENTE APLICACIÓN DEL PROGRAMA	TERRITORIO SOSTENIBLE	Desarrollo sustentable
0800 - Dirección de Urbanismo y Obras Públicas	0800 - Dire	50015 - REHABILITACION DE CAMINO EN M	DOTAR DE INFRAESTRUCTURA EN MATERIA DE CAMINOS	778,865.32	778,865.32	X.6. EJE VI.- DESARROLLO TERRITORIAL Y URBANO CON EQUILIBRIO ECOLÓ	EFICIENTE APLICACIÓN DEL PROGRAMA	TERRITORIO SOSTENIBLE	Desarrollo sustentable
0800 - Dirección de Urbanismo y Obras Públicas	0800 - Dire	50016 - REHABILITACION DE CAMINO EN M	DOTAR DE INFRAESTRUCTURA EN MATERIA DE CAMINOS	-	-	X.6. EJE VI.- DESARROLLO TERRITORIAL Y URBANO CON EQUILIBRIO ECOLÓ	EFICIENTE APLICACIÓN DEL PROGRAMA	TERRITORIO SOSTENIBLE	Desarrollo sustentable
0800 - Dirección de Urbanismo y Obras Públicas	0800 - Dire	50017 - REHABILITACION DE CAMINO EN M	DOTAR DE INFRAESTRUCTURA EN MATERIA DE CAMINOS	-	-	X.6. EJE VI.- DESARROLLO TERRITORIAL Y URBANO CON EQUILIBRIO ECOLÓ	EFICIENTE APLICACIÓN DEL PROGRAMA	TERRITORIO SOSTENIBLE	Desarrollo sustentable
0800 - Dirección de Urbanismo y Obras Públicas	0800 - Dire	50018 - REHABILITACION DE CAMINO EN M	DOTAR DE INFRAESTRUCTURA EN MATERIA DE CAMINOS	754,890.99	754,890.99	X.6. EJE VI.- DESARROLLO TERRITORIAL Y URBANO CON EQUILIBRIO ECOLÓ	EFICIENTE APLICACIÓN DEL PROGRAMA	TERRITORIO SOSTENIBLE	Desarrollo sustentable
0800 - Dirección de Urbanismo y Obras Públicas	0800 - Dire	50019 - REHABILITACION DE DE CAMINO E	DOTAR DE INFRAESTRUCTURA EN MATERIA DE CAMINOS	-	-	X.6. EJE VI.- DESARROLLO TERRITORIAL Y URBANO CON EQUILIBRIO ECOLÓ	EFICIENTE APLICACIÓN DEL PROGRAMA	TERRITORIO SOSTENIBLE	Desarrollo sustentable
0800 - Dirección de Urbanismo y Obras Públicas	0800 - Dire	50020 - REHABILITACION DEL CAMINO LA I	DOTAR DE INFRAESTRUCTURA EN MATERIA DE CAMINOS	5,665,339.86	5,664,512.35	X.6. EJE VI.- DESARROLLO TERRITORIAL Y URBANO CON EQUILIBRIO ECOLÓ	EFICIENTE APLICACIÓN DEL PROGRAMA	TERRITORIO SOSTENIBLE	Desarrollo sustentable
0800 - Dirección de Urbanismo y Obras Públicas	0800 - Dire	50021 - AMPLIACION DE PAVIMENTACION	DOTAR DE PAVIMENTO CON CARPETA ASFALTICA BENEFICIANDO A 480 HABITANTES.	-	-	X.6. EJE VI.- DESARROLLO TERRITORIAL Y URBANO CON EQUILIBRIO ECOLÓ	EFICIENTE APLICACIÓN DEL PROGRAMA	TERRITORIO SOSTENIBLE	Desarrollo sustentable
0800 - Dirección de Urbanismo y Obras Públicas	0800 - Dire	50022 - AMPLIACION DE PAVIMENTACION	DOTAR DE PAVIMENTACION CON CARPETA ASFALTICA BENEFICIANDO A 1200 HABITANTI	-	-	X.6. EJE VI.- DESARROLLO TERRITORIAL Y URBANO CON EQUILIBRIO ECOLÓ	EFICIENTE APLICACIÓN DEL PROGRAMA	TERRITORIO SOSTENIBLE	Desarrollo sustentable
0800 - Dirección de Urbanismo y Obras Públicas	0800 - Dire	50023 - AMPLIACION DE PAVIMENTACION	DOTAR DE PAVIMENTACION CON CARPETA ASFALTICA BENEFICIANDO A 450 HABITANTE	-	-	X.6. EJE VI.- DESARROLLO TERRITORIAL Y URBANO CON EQUILIBRIO ECOLÓ	EFICIENTE APLICACIÓN DEL PROGRAMA	TERRITORIO SOSTENIBLE	Desarrollo sustentable
0800 - Dirección de Urbanismo y Obras Públicas	0800 - Dire	50024 - AMPLIACION DE PAVIMENTACION	DOTAR DE PAVIMENTACION CON CARPETA ASFALTICA BENEFICIANDO A 1500 HABITANTI	-	-	X.6. EJE VI.- DESARROLLO TERRITORIAL Y URBANO CON EQUILIBRIO ECOLÓ	EFICIENTE APLICACIÓN DEL PROGRAMA	TERRITORIO SOSTENIBLE	Desarrollo sustentable
0800 - Dirección de Urbanismo y Obras Públicas	0800 - Dire	50025 - REHABILITACION DE BACHEO CON	DOTAR DE INFRAESTRUCTURA DE BACHEO CON CARPETA ASFALTICA BENEFICIANDO A 1!	586,000.00	586,000.00	X.6. EJE VI.- DESARROLLO TERRITORIAL Y URBANO CON EQUILIBRIO ECOLÓ	EFICIENTE APLICACIÓN DEL PROGRAMA	TERRITORIO SOSTENIBLE	Desarrollo sustentable
0800 - Dirección de Urbanismo y Obras Públicas	0800 - Dire	50026 - CONSTRUCCION DE PAVIMENTACIC	DOTAR DE PAVIMENTACION CON CONCRETO HIDRAULICO BENEFICIANDO A 80 HABITAN	1,693,790.50	1,693,790.50	X.6. EJE VI.- DESARROLLO TERRITORIAL Y URBANO CON EQUILIBRIO ECOLÓ	EFICIENTE APLICACIÓN DEL PROGRAMA	TERRITORIO SOSTENIBLE	Desarrollo sustentable
0800 - Dirección de Urbanismo y Obras Públicas	0800 - Dire	50027 - CONSTRUCCION DE PAVIMENTACIC	DOTAR DE PAVIMENTACION CON CONCRETO HIDRAULICO BENEFICIANDO A 180 PERSON	1,551,800.50	1,551,800.50	X.6. EJE VI.- DESARROLLO TERRITORIAL Y URBANO CON EQUILIBRIO ECOLÓ	EFICIENTE APLICACIÓN DEL PROGRAMA	TERRITORIO SOSTENIBLE	Desarrollo sustentable
0800 - Dirección de Urbanismo y Obras Públicas	0800 - Dire	50028 - CONSTRUCCION DE PAVIMENTACIC	DOTAR DE PAVIMENTACION CON CONCRETO HIDRAULICO BENEFICIANDO A 230 HABITAI	-	-	X.6. EJE VI.- DESARROLLO TERRITORIAL Y URBANO CON EQUILIBRIO ECOLÓ	EFICIENTE APLICACIÓN DEL PROGRAMA	TERRITORIO SOSTENIBLE	Desarrollo sustentable
0800 - Dirección de Urbanismo y Obras Públicas	0800 - Dire	50029 - CONSTRUCCION DE PAVIMENTACIC	DOTAR DE PAVIMENTACION CON CONCRETO HIDRAULICO BENEFICIANDO A 150 HABITAI	2,265,000.00	2,265,000.00	X.6. EJE VI.- DESARROLLO TERRITORIAL Y URBANO CON EQUILIBRIO ECOLÓ	EFICIENTE APLICACIÓN DEL PROGRAMA	TERRITORIO SOSTENIBLE	Desarrollo sustentable
0800 - Dirección de Urbanismo y Obras Públicas	0800 - Dire	50030 - CONSTRUCCION DE PAVIMENTACIC	DOTAR DE PAVIMENTACION CON CONCRETO HIDRAULICO BENEFICIANDO A 600 HABITAI	2,050,000.00	2,050,000.00	X.6. EJE VI.- DESARROLLO TERRITORIAL Y URBANO CON EQUILIBRIO ECOLÓ	EFICIENTE APLICACIÓN DEL PROGRAMA	TERRITORIO SOSTENIBLE	Desarrollo sustentable
0800 - Dirección de Urbanismo y Obras Públicas	0800 - Dire	50031 - COLOCACION DE LINEA DE MEDIA	DOTAR DE INFRAESTRUCTURA DE ELECTRIFICACION BENEFICIANDO A 65 HABITANTES.	-	-	X.6. EJE VI.- DESARROLLO TERRITORIAL Y URBANO CON EQUILIBRIO ECOLÓ	EFICIENTE APLICACIÓN DEL PROGRAMA	TERRITORIO SOSTENIBLE	Desarrollo sustentable
0800 - Dirección de Urbanismo y Obras Públicas	0800 - Dire	50032 - AMPLIACION DE ELECTRIFICACION	DOTAR DE INFRAESTRUCTURA DE ELECTRIFICACION BENEFICIANDO A 450 HABITANTES.	-	-	X.6. EJE VI.- DESARROLLO TERRITORIAL Y URBANO CON EQUILIBRIO ECOLÓ	EFICIENTE APLICACIÓN DEL PROGRAMA	TERRITORIO SOSTENIBLE	Desarrollo sustentable
0800 - Dirección de Urbanismo y Obras Públicas	0800 - Dire	50033 - AMPLIACION DE ELECTRIFICACION	DOTAR DE INFRAESTRUCTURA DE ELECTRIFICACION BENEFICIANDO A 78 HABITANTES.	-	-	X.6. EJE VI.- DESARROLLO TERRITORIAL Y URBANO CON EQUILIBRIO ECOLÓ	EFICIENTE APLICACIÓN DEL PROGRAMA	TERRITORIO SOSTENIBLE	Desarrollo sustentable
0800 - Dirección de Urbanismo y Obras Públicas	0800 - Dire	50034 - AMPLIACION DE ELECTRIFICACION	DOTAR DE INFRAESTRUCTURA DE ELECTRIFICACION BENEFICIANDO A 63 HABITANTES.	333,500.63	333,500.63	X.6. EJE VI.- DESARROLLO TERRITORIAL Y URBANO CON EQUILIBRIO ECOLÓ	EFICIENTE APLICACIÓN DEL PROGRAMA	TERRITORIO SOSTENIBLE	Desarrollo sustentable
0800 - Dirección de Urbanismo y Obras Públicas	0800 - Dire	50035 - AMPLIACION DE ELECTRIFICACION	DOTAR DE INFRAESTRUCTURA DE ELECTRIFICACION BENEFICIANDO A 55 HABITANTES.	148,500.14	148,500.14	X.6. EJE VI.- DESARROLLO TERRITORIAL Y URBANO CON EQUILIBRIO ECOLÓ	EFICIENTE APLICACIÓN DEL PROGRAMA	TERRITORIO SOSTENIBLE	Desarrollo sustentable
0800 - Dirección de Urbanismo y Obras Públicas	0800 - Dire	50036 - EQUIPAMIENTO DE ELECTRIFICACI	DOTAR DE INFRAESTRUCTURA EN MATERIA DE ELECTRIFICACIÓN	473,500.01	473,500.01	X.6. EJE VI.- DESARROLLO TERRITORIAL Y URBANO CON EQUILIBRIO ECOLÓ	EFICIENTE APLICACIÓN DEL PROGRAMA	TERRITORIO SOSTENIBLE	Desarrollo sustentable
0800 - Dirección de Urbanismo y Obras Públicas	0800 - Dire	50037 - EQUIPAMIENTO DE ELECTRIFICACI	DOTAR DE INFRAESTRUCTURA EN MATERIA DE ELECTRICIACIÓN	345,149.91	345,149.91	X.6. EJE VI.- DESARROLLO TERRITORIAL Y URBANO CON EQUILIBRIO ECOLÓ	EFICIENTE APLICACIÓN DEL PROGRAMA	TERRITORIO SOSTENIBLE	Desarrollo sustentable
0800 - Dirección de Urbanismo y Obras Públicas	0800 - Dire	50038 - CONSTRUCCION DE PISO FIRME EN	DOTAR DE PISO FIRME A 170 PERSONAS	-	-	X.6. EJE VI.- DESARROLLO TERRITORIAL Y URBANO CON EQUILIBRIO ECOLÓ	EFICIENTE APLICACIÓN DEL PROGRAMA	TERRITORIO SOSTENIBLE	Desarrollo sustentable
0800 - Dirección de Urbanismo y Obras Públicas	0800 - Dire	50039 - CONSTRUCCION DE PISO FIRME EN	DOTAR DE PISO FIRME A 75 PERSONAS	-	-	X.6. EJE VI.- DESARROLLO TERRITORIAL Y URBANO CON EQUILIBRIO ECOLÓ	EFICIENTE APLICACIÓN DEL PROGRAMA	TERRITORIO SOSTENIBLE	Desarrollo sustentable
0800 - Dirección de Urbanismo y Obras Públicas	0800 - Dire	50040 - CONSTRUCCION DE PISO FIRME EN	DOTAR DE PISO FIRME A 85 PERSONAS	-	-	X.6. EJE VI.- DESARROLLO TERRITORIAL Y URBANO CON EQUILIBRIO ECOLÓ	EFICIENTE APLICACIÓN DEL PROGRAMA	TERRITORIO SOSTENIBLE	Desarrollo sustentable
0800 - Dirección de Urbanismo y Obras Públicas	0800 - Dire	50041 - CONSTRUCCION DE TECHO FIRME	DOTAR DE TECHO FIRME A 170 PERSONAS	-	-	X.6. EJE VI.- DESARROLLO TERRITORIAL Y URBANO CON EQUILIBRIO ECOLÓ	EFICIENTE APLICACIÓN DEL PROGRAMA	TERRITORIO SOSTENIBLE	Desarrollo sustentable
0800 - Dirección de Urbanismo y Obras Públicas	0800 - Dire	50042 - CONSTRUCCION DE TECHO FIRME	DOTAR DE TECHO FIRME A 75 PERSONAS	-	-	X.6. EJE VI.- DESARROLLO TERRITORIAL Y URBANO CON EQUILIBRIO ECOLÓ	EFICIENTE APLICACIÓN DEL PROGRAMA	TERRITORIO SOSTENIBLE	Desarrollo sustentable
0800 - Dirección de Urbanismo y Obras Públicas	0800 - Dire	50043 - CONSTRUCCION DE TECHO FIRME I	DOTAR DE TECHO FIRME A 85 PERSONAS	-	-	X.6. EJE VI.- DESARROLLO TERRITORIAL Y URBANO CON EQUILIBRIO ECOLÓ	EFICIENTE APLICACIÓN DEL PROGRAMA	TERRITORIO SOSTENIBLE	Desarrollo sustentable
0800 - Dirección de Urbanismo y Obras Públicas	0800 - Dire	50044 - CONSTRUCCION DE CUARTOS PARA	DOTAR DE CUARTOS PARA BAÑO BENEFICIANDO A 75 PERSONAS	-	-	X.6. EJE VI.- DESARROLLO TERRITORIAL Y URBANO CON EQUILIBRIO ECOLÓ	EFICIENTE APLICACIÓN DEL PROGRAMA	TERRITORIO SOSTENIBLE	Desarrollo sustentable
0800 - Dirección de Urbanismo y Obras Públicas	0800 - Dire	50045 - AMPLIACION DE ELECTRIFICACIÓ	DOTAR DE INFRAESTRUCTURA EN MATERIA DE ELECTRIFICACION BENEFICIANDO A 380 HABITANTES.	2,898,002.47	2,898,002.47	X.6. EJE VI.- DESARROLLO TERRITORIAL Y URBANO CON EQUILIBRIO ECOLÓ	EFICIENTE APLICACIÓN DEL PROGRAMA	TERRITORIO SOSTENIBLE	Desarrollo sustentable
0800 - Dirección de Urbanismo y Obras Públicas	0800 - Dire	50046 - CONSTRUCCION DE CAMINO SACA	DOTAR DE INFRAESTRUCTURA EN MATERIA DE CAMINOS SACACOSECHAS	949,979.01	949,979.01	X.6. EJE VI.- DESARROLLO TERRITORIAL Y URBANO CON EQUILIBRIO ECOLÓ	EFICIENTE APLICACIÓN DEL PROGRAMA	TERRITORIO SOSTENIBLE	Desarrollo sustentable
0800 - Dirección de Urbanismo y Obras Públicas	0800 - Dire	50047 - CONSTRUCCION DE CAMINO SACA	DOTAR DE INFRAESTRUCTURA EN MATERIA DE CAMINOS SACACOSECHAS	749,065.65	749,065.65	X.6. EJE VI.- DESARROLLO TERRITORIAL Y URBANO CON EQUILIBRIO ECOLÓ	EFICIENTE APLICACIÓN DEL PROGRAMA	TERRITORIO SOSTENIBLE	Desarrollo sustentable
0800 - Dirección de Urbanismo y Obras Públicas	0800 - Dire	50048 - AMPLIACION DE PAVIMENTACION	DOTAR DE PAVIMENTO CON CARPETA ASFALTICA BENEFICIANDO A 1500 HABITANTES.	3,899,722.82	3,899,722.82	X.6. EJE VI.- DESARROLLO TERRITORIAL Y URBANO CON EQUILIBRIO ECOLÓ	EFICIENTE APLICACIÓN DEL PROGRAMA	TERRITORIO SOSTENIBLE	Desarrollo sustentable
0800 - Dirección de Urbanismo y Obras Públicas	0800 - Dire	50049 - CONSTRUCCION DE OLLA DE CAPTA	DOTAR DE INFRAESTRUCTURA DE AGUA POTABLE A 53 PERSONAS	1,566,380.60	1,566,380.60	X.6. EJE VI.- DESARROLLO TERRITORIAL Y URBANO CON EQUILIBRIO ECOLÓ	EFICIENTE APLICACIÓN DEL PROGRAMA	TERRITORIO SOSTENIBLE	Desarrollo sustentable
0800 - Dirección de Urbanismo y Obras Públicas	0800 - Dire	50050 - CONSTRUCCION DE TECHADO EN E	DOTAR DE INFRAESTRUCTURA DE TECHO EN ESPACIO MULTIDEPORTIVO BENEFICIANDO	1,661,515.50	1,661,515.50	X.6. EJE VI.- DESARROLLO TERRITORIAL Y URBANO CON EQUILIBRIO ECOLÓ	EFICIENTE APLICACIÓN DEL PROGRAMA	TERRITORIO SOSTENIBLE	Desarrollo sustentable
0800 - Dirección de Urbanismo y Obras Públicas	0800 - Dire	50051 - CONSTRUCCION DE TANQUE DE AL	DOTAR DE INFRAESTRUCTURA DE AGUA POTABLE A 750 PERSONAS	894,699.23	894,699.23	X.6. EJE VI.- DESARROLLO TERRITORIAL Y URBANO CON EQUILIBRIO ECOLÓ	EFICIENTE APLICACIÓN DEL PROGRAMA	TERRITORIO SOSTENIBLE	Desarrollo sustentable
0800 - Dirección de Urbanismo y Obras Públicas	0800 - Dire	50052 - CONSTRUCCION DE PAVIMENTACIC	DOTAR DE PAVIMENTACION CON CONCRETO HIDRAULICO BENEFICIANDO A 180 PERSON	1,238,304.58	1,238,304.58	X.6. EJE VI.- DESARROLLO TERRITORIAL Y URBANO CON EQUILIBRIO ECOLÓ	EFICIENTE APLICACIÓN DEL PROGRAMA	TERRITORIO SOSTENIBLE	Desarrollo sustentable
0800 - Dirección de Urbanismo y Obras Públicas	0800 - Dire	50053 - CONSTRUCCION DE CAMINO SACA	DOTAR DE INFRAESTRUCTURA EN MATERIA DE CAMINOS SACACOSECHAS	699,350.80	699,350.80	X.6. EJE VI.- DESARROLLO TERRITORIAL Y URBANO CON EQUILIBRIO ECOLÓ	EFICIENTE APLICACIÓN DEL PROGRAMA	TERRITORIO SOSTENIBLE	Desarrollo sustentable
0800 - Dirección de Urbanismo y Obras Públicas	0800 - Dire	50054 - CONSTRUCCION DE ALCANTARILLA	DOTAR DE INFRAESTRUCTURA DE ALCANTARILLADO SANITARIO A 525 PERSONAS	328,448.46	328,448.46	X.6. EJE VI.- DESARROLLO TERRITORIAL Y URBANO CON EQUILIBRIO ECOLÓ	EFICIENTE APLICACIÓN DEL PROGRAMA	TERRITORIO SOSTENIBLE	Desarrollo sustentable
0800 - Dirección de Urbanismo y Obras Públicas	0800 - Dire	50055 - CONSTRUCCION DE MURO DE CON	DOTAR DE MURO DE CONTENCION BENEFICIANDO A 320 PERSONAS.	1,081,600.01	1,081,600.01	X.6. EJE VI.- DESARROLLO TERRITORIAL Y URBANO CON EQUILIBRIO ECOLÓ	EFICIENTE APLICACIÓN DEL PROGRAMA	TERRITORIO SOSTENIBLE	Desarrollo sustentable
0800 - Dirección de Urbanismo y Obras Públicas	0800 - Dire	50056 - REHABILITACION DE CAMINO EN M	DOTAR DE INFRAESTRUCTURA EN MATERIA DE CAMINOS	550,548.00	550,548.00	X.6. EJE VI.- DESARROLLO TERRITORIAL Y URBANO CON EQUILIBRIO ECOLÓ	EFICIENTE APLICACIÓN DEL PROGRAMA	TERRITORIO SOSTENIBLE	Desarrollo sustentable
0800 - Dirección de Urbanismo y Obras Públicas	0800 - Dire	50057 - CONSTRUCCION DE CAMINO SACA	DOTAR DE INFRAESTRUCTURA EN MATERIA DE CAMINOS SACACOSECHAS	946,964.26	946,964.26	X.6. EJE VI.- DESARROLLO TERRITORIAL Y URBANO CON EQUILIBRIO ECOLÓ	EFICIENTE APLICACIÓN DEL PROGRAMA	TERRITORIO SOSTENIBLE	Desarrollo sustentable
0800 - Dirección de Urbanismo y Obras Públicas	0800 - Dire	50058 - REHABILITACION DE CAMINO EN M	DOTAR DE INFRAESTRUCTURA EN MATERIA DE CAMINOS	635,900.00	635,900.00	X.6. EJE VI.- DESARROLLO TERRITORIAL Y URBANO CON EQUILIBRIO ECOLÓ	EFICIENTE APLICACIÓN DEL PROGRAMA	TERRITORIO SOSTENIBLE	Desarrollo sustentable
0800 - Dirección de Urbanismo y Obras Públicas	0800 - Dire	50059 - REHABILITACION DE CAMINO EN M	DOTAR DE INFRAESTRUCTURA EN MATERIA DE CAMINOS	795,454.55	795,454.55	X.6. EJE VI.- DESARROLLO TERRITORIAL Y URBANO CON EQUILIBRIO ECOLÓ	EFICIENTE APLICACIÓN DEL PROGRAMA	TERRITORIO SOSTENIBLE	Desarrollo sustentable
0800 - Dirección de Urbanismo y

1800 - Dirección del Instituto de la Mujer	1800 - Dire	18001 - CAPACITACION, ATENCION INTEGR	CAPACITACION, ATENCION INTEGRAL JURIDICA Y PSICOLOGICA A LA MUJER	595,658.53	596,658.13	X.5. EJE V.- GOBIERNO DE RESULTADOS, ORDENADO Y EFICIENTE	EFICIENTES ACCIONES DE ATENCIÓN A L			Desarrollo con bienestar y humanismo
1800 - Dirección del Instituto de la Mujer	1800 - Dire	18002 - PROGRAMA PARA EL "ADELANTO, I	PROGRAMA PARA EL "ADELANTO, BIENESTAR E IGUALDAD DE LAS MUJERES (PROABIM) :	-	-	X.5. EJE V.- GOBIERNO DE RESULTADOS, ORDENADO Y EFICIENTE	EFICIENTES ACCIONES DE ATENCIÓN A L			Desarrollo con bienestar y humanismo
1900 - Migrante	1900 - Mig	19001 - ASISTENCIA INTEGRAL AL MIGRAN	ASISTENCIA INTEGRAL AL MIGRANTE	441,673.54	441,673.54	X.1. EJE I.- BIENESTAR SOCIAL: UNA MEJOR CALIDAD DE VIDA	EFICIENTE ASISTENCIA AL MIGRANTE	BIENESTAR		Desarrollo con bienestar y humanismo
2000 - Dirección de Maquinaria	2000 - Dire	20001 - OPERACIÓN DE MAQUINARIA	OPERACIÓN DE MAQUINARIA	12,920,602.38	13,231,770.42	X.5. EJE V.- GOBIERNO DE RESULTADOS, ORDENADO Y EFICIENTE	MAQUINARIA Y EQUIPO EN ADECUADAS	BIENESTAR		Desarrollo con bienestar y humanismo
2100 - Ecología	2100 - Ecol	21001 - FOMENTAR EL CUIDADO DEL MEDI	FOMENTAR EL CUIDADO DEL MEDIO AMBIENTE	759,731.17	759,731.17	X.6. EJE VI.- DESARROLLO TERRITORIAL Y URBANO CON EQUILIBRIO ECOLC	CONTROL DEL DETERIORO AMBIENTAL	TERRITORIO SOSTENIBLE		Desarrollo sustentable
2100 - Ecología	2100 - Ecol	21002 - COMPENSACION AMBIENTAL POR (	COMPENSACION AMBIENTAL POR CAMBIO DE USO DE SUELO A "LA CONCHA"	-	-	X.6. EJE VI.- DESARROLLO TERRITORIAL Y URBANO CON EQUILIBRIO ECOLC	CONTROL DEL DETERIORO AMBIENTAL	TERRITORIO SOSTENIBLE		Desarrollo sustentable
2100 - Ecología	2100 - Ecol	21003 - PROTECCION E INSPECCION Y VIGI	PROTECCION E INSPECCION Y VIGILANCIA "LA CONCHA"	330,000.00	330,000.00	X.6. EJE VI.- DESARROLLO TERRITORIAL Y URBANO CON EQUILIBRIO ECOLC	CONTROL DEL DETERIORO AMBIENTAL	TERRITORIO SOSTENIBLE		Desarrollo sustentable
2100 - Ecología	2100 - Ecol	21004 - COMBATE DE INCENDIOS FORESTA	COMBATE DE INCENDIOS FORESTALES DE [illegible]	342,960.00	342,960.00	X.6. EJE VI.- DESARROLLO TERRITORIAL Y URBANO CON EQUILIBRIO ECOLC	CONTROL DEL DETERIORO AMBIENTAL	TERRITORIO SOSTENIBLE		Desarrollo sustentable
2100 - Ecología	2100 - Ecol	21005 - BRIGADA DE PROTECCION DE MAN	BRIGADA DE PROTECCION DE MANEJO DE FUEGO [illegible]	1,020,015.12	1,020,015.12	X.6. EJE VI.- DESARROLLO TERRITORIAL Y URBANO CON EQUILIBRIO ECOLC	CONTROL DEL DETERIORO AMBIENTAL	GOBIERNO DIGITAL, HONESTO, EFICAZ Y TRANSPARENTE		Desarrollo sustentable
2100 - Ecología	2100 - Ecol	21006 - PROGRAMA DE COMPENSACION AI	PROGRAMA DE COMPENSACION AMBIENTAL PARA CAMBIO DE USO DE SUELO EN TERR	297,483.25	297,483.25	X.6. EJE VI.- DESARROLLO TERRITORIAL Y URBANO CON EQUILIBRIO ECOLC	CONTROL DEL DETERIORO AMBIENTAL	GOBIERNO DIGITAL, HONESTO, EFICAZ Y TRANSPARENTE		Desarrollo sustentable
2100 - Ecología	2100 - Ecol	21007 - BRIGADA DE PROTECCION DE MAN	BRIGADA DE PROTECCION DE MANEJO DE [illegible]	438,700.08	438,700.08	X.6. EJE VI.- DESARROLLO TERRITORIAL Y URBANO CON EQUILIBRIO ECOLC	CONTROL DEL DETERIORO AMBIENTAL	GOBIERNO DIGITAL, HONESTO, EFICAZ Y TRANSPARENTE		Desarrollo sustentable
2200 - Reglamentos	2200 - Regl	22001 - FOMENTAR EL CUMPLIMIENTO A L	FOMENTAR EL CUMPLIMIENTO A LA REGLAMENTACION	491,209.24	493,678.29	X.5. EJE V.- GOBIERNO DE RESULTADOS, ORDENADO Y EFICIENTE	EFICIENTE INSPECCION Y CONTROL	GOBIERNO DIGITAL, HONESTO, EFICAZ Y TRANSPARENTE		Gobernanza con libertad y plenitud ciudadana

C. JUAN CARLOS GAMITO AVALOS
PRESIDENTE MUNICIPAL

MADERO, MICH.
2024-2027
PRESIDENCIA
MUNICIPAL

"Bajo protesta de decir verdad, declaramos que este reporte y sus notas son razonablemente correctos, y son responsabilidad del emisor."

MADERO, MICH.
2024-2027
SINDICATURA

LIC. EVERARDO JUAREZ IBAÑEZ
TESORERO MUNICIPAL (16/12/2025)

MADERO, MICH.
2024-2027
TESORERIA MUNICIPAL

C.P. MIRELLA MARCELA FARIAS OLIVO
ENCARGADA DEL DESPACHO DE LA CONTRALORÍA MUNICIPAL (16/12/2025)

MADERO, MICH.
2024-2027
CONTRALORÍA MUNICIPAL

ANEXO 4: INFORME DEL AVANCE PROGRAMÁTICO PRESUPUESTARIO

MUNICIPIO: MUNICIPIO DE MADERO
FECHA: DEL 01 DE ENERO DEL 2025 AL 31 DE DICIEMBRE DEL 2025

(CIFRAS EN PESOS)

UNIDAD PROGRAMÁTICA PRESUPUESTARIA	UNIDAD RESPONSABLE	PROGRAMA __(7)__	OBJETIVO GENERAL DEL PROGRAMA __(8)__	ORIGEN DEL RECURSO __(9)__	INDICADOR __(10)__	UNIDAD DE MEDIDA __(11)__	META PROGRAMADA __(12)__	IMPORTE AUTORIZADO __(13)__	META REALIZADA __(14)__	IMPORTE DEVENGADO __(15)__	% DEL CUMPLIMIENTO DE LA META (16)	BENEFICIARIOS	
												TIPO __(17)__	CANTIDAD __(18)__
0100 - Presidencia	0100 - Presidencia	01001 - ENTREGA DE AYUDAS SOCIALES	REALIZAR ENTREGA DE AYUDAS SOCIALES A PERSONAS DE ESCASOS RECURSOS	INGRESOS LOCALES CONVENIOS ESTATALES PARTICIPACIONES ESTATALES PARTICIPACIONES FEDERALES	INDICE DE COBERTURA DE APOYOS	PORCENTAJE	100	8,026,900.36	99	7,983,594.36	99%	habitantes	19086
0100 - Presidencia	0100 - Presidencia	01002 - GOBIERNO Y GESTION PUBLICA	EFICIENTE GOBIERNO Y ADMINISTRACIÓN PUBLICA	INGRESOS LOCALES PARTICIPACIONES FEDERALES	PROMEDIO DE EFICACIA DE LA GESTIÓN Y ATENCIÓN CIUDADANA	PROMEDIO	100	4,886,073.08	100	4,924,657.73	100%	habitantes	19086
0200 - Sindicatura	0200 - Sindicatura	02001 - VIGILANCIA DE LA HACIENDA PÚBLICA Y DEL PATRIMONIO MUNICIPAL	VIGILANCIA DE LA HACIENDA PÚBLICA Y DEL PATRIMONIO MUNICIPAL	INGRESOS LOCALES PARTICIPACIONES FEDERALES	PORCENTAJE DE RECURSOS EJERCIDOS	PORCENTAJE	100	2,154,168.53	100	2,155,268.74	100%	habitantes	19086
0300 - Regidores	0300 - Regidores	03001 - SESIONES DE AYUNTAMIENTO Y REVISIÓN DE APLICACIÓN DE LOS RECURSOS	SESIONES DE AYUNTAMIENTO Y REVISIÓN DE APLICACIÓN DE LOS RECURSOS	INGRESOS LOCALES PARTICIPACIONES FEDERALES	PORCENTAJE DE SESIONES DE AYUNTAMIENTO	PORCENTAJE	100	5,741,387.42	100	6,193,887.23	100%	habitantes	19086
0400 - Secretaría del Ayuntamiento	0400 - Secretaría del Ayuntamiento	04001 - CONDUCCIÓN DE LA POLITICA INTERIOR DEL MUNICIPIO	CONDUCCIÓN DE LA POLÍTICA INTERIOR DEL MUNICIPIO	INGRESOS LOCALES PARTICIPACIONES FEDERALES	PORCENTAJE DE ATENCIÓN DE LAS ACTIVIDADES OFICIALES	PORCENTAJE	100	1,842,169.18	0	1,846,400.60	100%	habitantes	19086
0400 - Secretaría del Ayuntamiento	0400 - Secretaría del Ayuntamiento	04002 - CELEBRACIÓN DE EVENTOS CIVICOS Y SOCIALES	CELEBRACIÓN DE EVENTOS CÍVICOS Y SOCIALES	INGRESOS LOCALES PARTICIPACIONES FEDERALES	PORCENTAJE DE ATENCIÓN DE LAS ACTIVIDADES OFICIALES	PORCENTAJE	100	2,719,905.00	0	2,719,905.00	100%	habitantes	19086
0500 - Tesorería	0500 - Tesorería	05001 - RECAUDACIÓN, CONTROL PRESUPUESTAL Y CONTABILIDAD	RECAUDACIÓN, CONTROL PRESUPUESTAL Y CONTABILIDAD	Fondo de Aportaciones para la Infraestructura Social (FAEISPUM) Fondo de Aportaciones Estatales para la Infraestructura de los Servicios Públicos Mun FORTALECE (FAEISPUM) Usar la clave de fondo 82201 CONVENIOS ESTATALES CONVENIOS ESTATALES FORTAPAZ PROABIM 2023 MODALIDAD II FONDO REGULARIZACION DE AUTOS COMPENSACION AMBIENTAL POR CAMBIO DE USO DE SUELO "LA CONAFOR" REMANENTES COMBATE Y CONTROL DE INCENDIOS FORESTALES DEL ESTADO DE MICHOACAN FOMENTO PARA MEJORA DE EQUIPAMIENTO DE VINATAS PARA PROCESO PRODUCTIVO MEZCAL PROABIM 2024 MODALIDAD II DESARROLLO RURAL BRIGADA DE PROTECCION DE MANEJO FUEGO 2024 2025 FERIA DEL MEZCAL 2025 TENENCIA DE SAN FRANCISCO ETUCUARO PARTICIPACIONES ESTATALES INGRESOS LOCALES Fondo de Aportaciones para el Fortalecimiento de los Municipios y de las Demarcaciones PARTICIPACIONES FEDERALES	PORCENTAJE DE EFICIENCIA EN LA APLICACIÓN DE RECURSOS	PORCENTAJE	100	4,701,698.53	100	4,704,980.45	100%	habitantes	19086
0600 - Contraloría	0600 - Contraloría	06001 - REVISIÓN,CONTROL Y EVALUACIÓN DE RECURSOS MUNICIPALES	REVISIÓN,CONTROL Y EVALUACIÓN DE RECURSOS MUNICIPALES	Fondo de Aportaciones para el Fortalecimiento de los Municipios y de las Demarcaciones INGRESOS LOCALES PARTICIPACIONES FEDERALES	INDICE DE EFICIENCIA DE REVISIÓN DE LA ADMINISTRACIÓN MUNICIPAL	REVISIONES	100	1,209,168.35	100	1,209,168.35	100%	habitantes	19086
0700 - Oficial Mayor	0700 - Oficial Mayor	07001 - ATENCIÓN DE SERVICIOS PUBLICOS	ATENCIÓN DE SERVICIOS PÚBLICOS	INGRESOS LOCALES PARTICIPACIONES FEDERALES	INDICE DE EFICIENCIA EN LA PRESTACIÓN DE SERVICIOS PUBLICOS	PORCENTAJE	100	23,015,659.37	100	23,087,180.41	100%	habitantes	19086
0700 - Oficial Mayor	0700 - Oficial Mayor	07002 - SERVICIO DE ALUMBRADO PUBLICO	SERVICIO DE ALUMBRADO PÚBLICO	INGRESOS LOCALES Fondo de Aportaciones para el Fortalecimiento de los Municipios y de las Demarcaciones	PORCENTAJE DE SERVICIOS PUBLICOS PRESTADOS	PORCENTAJE	100	1,118,290.20	100	1,118,290.20	100%	habitantes	19086
0800 - Dirección de Urbanismo y Obras Públicas	0800 - Dirección de Urbanismo y Obras Públicas	08001 - ADMINISTRACION DEL PROGRAMA DE OBRA PUBLICA	ADMINISTRACIÓN DEL PROGRAMA DE OBRA PUBLICA	(FAEISPUM) Usar la clave de fondo 82201 CONVENIOS ESTATALES INGRESOS LOCALES PARTICIPACIONES FEDERALES	PORCENTAJE DE OBRA PUBLICA REALIZADA	PORCENTAJE	100	2,817,059.07	100	2,819,038.27	100%	habitantes	19086
0800 - Dirección de Urbanismo y Obras Públicas	0800 - Dirección de Urbanismo y Obras Públicas	50001 - CONSTRUCCION DE SISTEMA DE AGUA POTABLE EN MADERO, LOCALIDAD DE EL TIZATE	DOTAR DE INFRAESTRUCTURA DE AGUA POTABLE A UNA POBLACIÓN DE 62 PERSONAS	Fondo de Aportaciones para la Infraestructura Social	Avance de Fisico de Obra	PORCENTAJE	100	-	0	-	0%	habitantes	62
0800 - Dirección de Urbanismo y Obras Públicas	0800 - Dirección de Urbanismo y Obras Públicas	50002 - CONSTRUCCION DE TANQUE DE ALMACENAMIENTO DE AGUA POTABLE EN MADERO LOCALIDAD DE ZIPARAPIO EL BAJO	DOTAR DE INFRAESTRUCTURA DE AGUA POTABLE A 62 PERSONAS	Fondo de Aportaciones para la Infraestructura Social	Avance de Fisico de Obra	PORCENTAJE	100	838,425.50	100	838,425.50	100%	habitantes	62
0800 - Dirección de Urbanismo y Obras Públicas	0800 - Dirección de Urbanismo y Obras Públicas	50003 - CONSTRUCCION DE OLLA DE CAPTACION DE AGUA PLUVIALEN MADERO, LOCALIDAD DE EL REAL	DOTAR DE INFRAESTRUCTURA DE AGUA POTABLE A 53 PERSONAS	Fondo de Aportaciones para la Infraestructura Social	Avance de Fisico de Obra	PORCENTAJE	100	971,470.39	0	971,470.39	100%	habitantes	53
0800 - Dirección de Urbanismo y Obras Públicas	0800 - Dirección de Urbanismo y Obras Públicas	50004 - CONSTRUCCION DE RED DE AGUA POTABLE EN MADERO, LOCALIDAD DE LA SOLEDADITA	DOTAR DE INFRAESTRUCTURA PARA AGUA POTABLE PARA	Fondo de Aportaciones para la Infraestructura Social	Avance de Fisico de Obra	PORCENTAJE	100	-	0	-	0%	habitantes	850
0800 - Dirección de Urbanismo y Obras Públicas	0800 - Dirección de Urbanismo y Obras Públicas	50005 - CONSTRUCCION DE ALCANTARILLADO PLUVIAL EN MADERO, LOCALIDAD DE EL CARRIZA	DOTAR DE INFRAESTRUCTURA PARA ALCANTARILLADO FLUVIAL PARA 60 PERSONAS	Fondo de Aportaciones para la Infraestructura Social	Avance de Fisico de Obra	PORCENTAJE	100	325,000.00	100	325,000.00	100%	habitantes	60
0800 - Dirección de Urbanismo y Obras Públicas	0800 - Dirección de Urbanismo y Obras Públicas	50006 - CONSTRUCCION DE ALCANTARILLADO PLUVIALEN MADERO, LOCALIDAD DE VILLA MADERO COL EL ASERRADERO	DOTAR DE INFRAESTRUCTURA DE ALCANTARILLADO FLUVIAL A 850 HABITANTES	Fondo de Aportaciones para la Infraestructura Social	Avance de Fisico de Obra	PORCENTAJE	100	-	0	-	0%	habitantes	850
0800 - Dirección de Urbanismo y Obras Públicas	0800 - Dirección de Urbanismo y Obras Públicas	50007 - CONSTRUCCION DE ALCANTARILLADO SANITARIO EN MADERO, LOCALIDAD DE VILLA MADERO COL EL VIVERO	DOTAR DE INFRAESTRUCTURA DE ALCANTARILLADO SANITARIO A 525 PERSONAS	Fondo de Aportaciones para la Infraestructura Social	Avance de Fisico de Obra	PORCENTAJE	100	-	0	-	0%	habitantes	525
0800 - Dirección de Urbanismo y Obras Públicas	0800 - Dirección de Urbanismo y Obras Públicas	50008 - CONSTRUCCION DE MURO DE CONTENCION EN MADERO,LOCALIDAD DE VILLA MADERO COLONIA INFONAVIT	DOTAR DE MURO DE CONTENCION BENEFICIANDO A 320 PERSONAS	Fondo de Aportaciones para la Infraestructura Social	Avance de Fisico de Obra	PORCENTAJE	100	-	0	-	0%	habitantes	320
0800 - Dirección de Urbanismo y Obras Públicas	0800 - Dirección de Urbanismo y Obras Públicas	50009 - CONSTRUCCION DE TECHADO EN ESPACIO MULTIDEPORTIVO EN MADERO, LOCALIDAD DE SAN DIEGO	DOTAR DE INFRAESTRUCTURA DE TECHO EN ESPACIO MULTIDEPORTIVO BENEFICIANDO A 750 HABITANTES.	Fondo de Aportaciones para la Infraestructura Social	Avance de Fisico de Obra	PORCENTAJE	100	789,509.37	100	789,509.37	100%	habitantes	750
0800 - Dirección de Urbanismo y Obras Públicas	0800 - Dirección de Urbanismo y Obras Públicas	50010 - CONSTRUCCION DE TECHADO EN ESCUELA PRIMARIA LAZARO CARDENAS EN MADERO, LOCALIDAD DE PUENTE CORAZA	DOTAR DE INFRAESTRUCTURA DE TECHADO EN ESCUELA PRIMARIA BENEFICIANDO A 750 PERSONAS	Fondo de Aportaciones para la Infraestructura Social	Avance de Fisico de Obra	PORCENTAJE	100	144,939.75	0	144,939.75	100%	habitantes	750

ANEXO 4: INFORME DEL AVANCE PROGRAMÁTICO PRESUPUESTARIO

MUNICIPIO: MUNICIPIO DE MADERO
FECHA: DEL 01 DE ENERO DEL 2025 AL 31 DE DICIEMBRE DEL 2025

(CIFRAS EN PESOS)

UNIDAD PROGRAMÁTICA PRESUPUESTARIA	UNIDAD RESPONSABLE	PROGRAMA __(7)__	OBJETIVO GENERAL DEL PROGRAMA __(8)__	ORIGEN DEL RECURSO __(9)__	INDICADOR __(10)__	UNIDAD DE MEDIDA __(11)__	META PROGRAMADA __(12)__	IMPORTE AUTORIZADO __(13)__	META REALIZADA __(14)__	IMPORTE DEVENGADO __(15)__	% DEL CUMPLIMIENTO DE LA META (16)	BENEFICIARIOS	
												TIPO __(17)__	CANTIDAD __(18)__
0600 - Dirección de Urbanismo y Obras Públicas	0603 - Dirección de Urbanismo y Obras Públicas	50011 - CONSTRUCCION DE CANCHA DE FUTBOL EN MADERO,LOCALIDAD DE EL CARACOL	DOTAR DE INFRAESTRUCTURA DE CANCHA DE FUTBOL BENEFICIANDO A 750 HABITANTES	Fondo de Aportaciones para la Infraestructura Social	Avance de Fisico de Obra	PORCENTAJE	100	-	0	-	0%	habitantes	750
0600 - Dirección de Urbanismo y Obras Públicas	0603 - Dirección de Urbanismo y Obras Públicas	50012 - CONSTRUCCION DE PUENTE PEATONAL EN MADERO. LOCALIDAD DE ETUCUARO	DOTAR DE INFRAESTRUCTURA DE PUENTE PEATONAL BENEFICIANDO A 485 HABITANTES	(FAEISPUM) Usar la clave de fondo 82201	Avance de Fisico de Obra	PORCENTAJE	100	-	0	-	0%	habitantes	485
0600 - Dirección de Urbanismo y Obras Públicas	0603 - Dirección de Urbanismo y Obras Públicas	50013 - CONSTRUCCION DE SEGUNDA ETAPA DE PUENTE VEHICULAR EN MADERO, LOCALIDAD DE CAHUATZIO	DOTAR DE INFRAESTRUCTURA DE PUENTE VEHICULAR BENEFICIANDO A 750 PERSONAS	Fondo de Aportaciones para la Infraestructura Social	Avance de Fisico de Obra	PORCENTAJE	100	5,909,180.00	100	5,909,180.00	100%	habitantes	750
0600 - Dirección de Urbanismo y Obras Públicas	0603 - Dirección de Urbanismo y Obras Públicas	50014 - CONSTRUCCION DE CAMINO SACA COSECHAS EN MADERO,LOCALIDAD DE SANTA CATARINA	DOTAR DE INFRAESTRUCTURA EN I MATERIA DE CAMINOS SACACOSECHAS	Fondo de Aportaciones para la Infraestructura Social	Avance de Fisico de Obra	PORCENTAJE	100	368,446.09	100	368,446.09	100%	habitantes	200
0600 - Dirección de Urbanismo y Obras Públicas	0603 - Dirección de Urbanismo y Obras Públicas	50015 - REHABILITACION DE CAMINO EN MADERO,LOCALIDAD DE EL TAMBORERO, TRAMO EL TAMBORERO-EL CAJETE	DOTAR DE INFRAESTRUCTURA EN MATERIA DE CAMINOS	Fondo de Aportaciones para la Infraestructura Social	Avance de Fisico de Obra	PORCENTAJE	100	778,865.32	100	778,865.32	100%	habitantes	200
0600 - Dirección de Urbanismo y Obras Públicas	0603 - Dirección de Urbanismo y Obras Públicas	50016 - REHABILITACION DE CAMINO EN MADERO,LOCALIDAD DE EL BOSQUE TRAMO EL BOSQUE- EL CARGADERO	DOTAR DE INFRAESTRUCTURA EN MATERIA DE CAMINOS	Fondo de Aportaciones para la Infraestructura Social	Avance de Fisico de Obra	PORCENTAJE	100	-	0	-	0%	habitantes	550
0600 - Dirección de Urbanismo y Obras Públicas	0603 - Dirección de Urbanismo y Obras Públicas	50017 - REHABILITACION DE CAMINO EN MADERO,LOCALIDAD DE MORENO TRAMO MORENO-CAHUATZIO	DOTAR DE INFRAESTRUCTURA EN MATERIA DE CAMINOS	Fondo de Aportaciones para la Infraestructura Social	Avance de Fisico de Obra	PORCENTAJE	100	-	0	-	0%	habitantes	600
0600 - Dirección de Urbanismo y Obras Públicas	0603 - Dirección de Urbanismo y Obras Públicas	50018 - REHABILITACION DE CAMINO EN MADERO,LOCALIDAD DE EL CARRIZAL TRAMO EL CARRIZAL -EL LIMON	DOTAR DE INFRAESTRUCTURA EN MATERIA DE CAMINOS	Fondo de Aportaciones para la Infraestructura Social	Avance de Fisico de Obra	PORCENTAJE	100	754,890.99	100	754,890.99	100%	habitantes	750
0600 - Dirección de Urbanismo y Obras Públicas	0603 - Dirección de Urbanismo y Obras Públicas	50019 - REHABILITACION DE DE CAMINO EN MADERO, LOCALIDAD DE TEPERIO	DOTAR DE INFRAESTRUCTURA EN MATERIA DE CAMINOS	Fondo de Aportaciones para la Infraestructura Social	Avance de Fisico de Obra	PORCENTAJE	100	-	0	-	0%	habitantes	950
0600 - Dirección de Urbanismo y Obras Públicas	0603 - Dirección de Urbanismo y Obras Públicas	50020 - REHABILITACION DEL CAMINO LA HIERBABUENA-ACATEN, EN EL MUNICIPIO DE MADERO	DOTAR DE INFRAESTRUCTURA EN MATERIA DE CAMINOS	(FAEISPUM) Fondo de Aportaciones Estatales para la Infraestructura de los Servicios Públicos Mun (FAEISPUM) Usar la clave de fondo 82201	Avance de Fisico de Obra	PORCENTAJE	100	5,665,339.86	100	5,664,512.35	100%	habitantes	1450
0600 - Dirección de Urbanismo y Obras Públicas	0603 - Dirección de Urbanismo y Obras Públicas	50021 - AMPLIACION DE PAVIMENTACION CON CARPETA ASFALTICA EN MADERO,LOCALIDAD MORENO CARRETERA MORENO-EL TIZ	DOTAR DE PAVIMENTO CON CARPETA ASFALTICA BENEFICIANDO A 490 HABITANTES	Fondo de Aportaciones para la Infraestructura Social	Avance de Fisico de Obra	PORCENTAJE	100	-	0	-	0%	habitantes	490
0600 - Dirección de Urbanismo y Obras Públicas	0603 - Dirección de Urbanismo y Obras Públicas	50022 - AMPLIACION DE PAVIMENTACION CON CARPETA ASFALTICA EN MADERO,LOCALIDAD EL BOSQUE CAMINO EL BOSQUE- AC	DOTAR DE PAVIMENTACION CON CARPETA ASFALTICA BENEFICIANDO A 1200 HABITANTES	Fondo de Aportaciones para la Infraestructura Social	Avance de Fisico de Obra	PORCENTAJE	100	-	0	-	0%	habitantes	1200
0600 - Dirección de Urbanismo y Obras Públicas	0603 - Dirección de Urbanismo y Obras Públicas	50023 - AMPLIACION DE PAVIMENTACION CON CARPETA ASFALTICA EN MADERO,LOCALIDAD DE LA SOLEDADITA	DOTAR DE PAVIMENTACION CON CARPETA ASFALTICA BENEFICIANDO A 450 HABITANTES	Fondo de Aportaciones para la Infraestructura Social	Avance de Fisico de Obra	PORCENTAJE	100	-	0	-	0%	habitantes	450
0600 - Dirección de Urbanismo y Obras Públicas	0603 - Dirección de Urbanismo y Obras Públicas	50024 - AMPLIACION DE PAVIMENTACION CON CARPETA ASFALTICA EN MADERO,LOCALIDAD DE SAN DIEGO CURUCUPATZEO	DOTAR DE PAVIMENTACION CON CARPETA ASFALTICA BENEFICIANDO A 1500 HABITANTES	Fondo de Aportaciones para la Infraestructura Social	Avance de Fisico de Obra	PORCENTAJE	100	-	0	-	0%	habitantes	1500
0600 - Dirección de Urbanismo y Obras Públicas	0603 - Dirección de Urbanismo y Obras Públicas	50025 - REHABILITACION DE BACHEO CON CARPETA ASFALTICA EN MADERO, LOCALIDAD DE VILLA MADERO TRAMO VILLA MAD	DOTAR DE INFRAESTRUCTURA DE BACHEO CON CARPETA ASFALTICA BENEFICIANDO A 1500 HABITANTES.	Fondo de Aportaciones para la Infraestructura Social	Avance de Fisico de Obra	PORCENTAJE	100	586,000.00	100	586,000.00	100%	habitantes	1500
0600 - Dirección de Urbanismo y Obras Públicas	0603 - Dirección de Urbanismo y Obras Públicas	50026 - CONSTRUCCION DE PAVIMENTACION CON CONCRETO HIDRAULICO EN MADERO,LOCALIDAD DE VILLA MADERO EN LATERAL	DOTAR DE PAVIMENTACION CON CONCRETO HIDRAULICO BENEFICIANDO A 60 HABITANTES.	Fondo de Aportaciones para la Infraestructura Social	Avance de Fisico de Obra	PORCENTAJE	100	1,693,790.50	100	1,693,790.50	100%	habitantes	60
0600 - Dirección de Urbanismo y Obras Públicas	0603 - Dirección de Urbanismo y Obras Públicas	50027 - CONSTRUCCION DE PAVIMENTACION CON CONCRETO HIDRAULICO EN MADERO,LOCALIDAD DE VILLA MADERO EN CALLE G	DOTAR DE PAVIMENTACION CON CONCRETO HIDRAULICO BENEFICIANDO A 160 PERSONAS.	Fondo de Aportaciones para la Infraestructura Social	Avance de Fisico de Obra	PORCENTAJE	100	1,551,800.50	100	1,551,800.50	100%	habitantes	160
0600 - Dirección de Urbanismo y Obras Públicas	0603 - Dirección de Urbanismo y Obras Públicas	50028 - CONSTRUCCION DE PAVIMENTACION CON CONCRETO HIDRAULICO EN MADERO,LOCALIDAD DE VILLA MADERO CALLE CONG	DOTAR DE PAVIMENTACION CON CONCRETO HIDRAULICO BENEFICIANDO A 230 HABITANTES.	Fondo de Aportaciones para la Infraestructura Social	Avance de Fisico de Obra	PORCENTAJE	100	-	0	-	0%	habitantes	230
0600 - Dirección de Urbanismo y Obras Públicas	0603 - Dirección de Urbanismo y Obras Públicas	50029 - CONSTRUCCION DE PAVIMENTACION CON CONCRETO HIDRAULICO EN MADERO, LOCALIDAD DE VILLA MADERO CALLE MAR	DOTAR DE PAVIMENTACION CON CONCRETO HIDRAULICO BENEFICIANDO A 150 HABITANTES.	Fondo de Aportaciones para la Infraestructura Social	Avance de Fisico de Obra	PORCENTAJE	100	2,265,000.00	100	2,265,000.00	100%	habitantes	150

0005

ANEXO 4: INFORME DEL AVANCE PROGRAMÁTICO PRESUPUESTARIO

MUNICIPIO: MUNICIPIO DE MADERO
FECHA: DEL 01 DE ENERO DEL 2025 AL 31 DE DICIEMBRE DEL 2025

(CIFRAS EN PESOS)

UNIDAD PROGRAMÁTICA PRESUPUESTARIA	UNIDAD RESPONSABLE	PROGRAMA __(7)__	OBJETIVO GENERAL DEL PROGRAMA __(8)__	ORIGEN DEL RECURSO __(9)__	INDICADOR __(10)__	UNIDAD DE MEDIDA __(11)__	META PROGRAMADA __(12)__	IMPORTE AUTORIZADO __(13)__	META REALIZADA __(14)__	IMPORTE DEVENGADO __(15)__	% DEL CUMPLIMIENTO DE LA META (16)	BENEFICIARIOS	
												TIPO __(17)__	CANTIDAD __(18)__
0400 - Dirección de Urbanismo y Obras Públicas	0403 - Dirección de Urbanismo y Obras Públicas	50000 - CONSTRUCCION DE PAVIMENTACION CON CONCRETO HIDRAULICO 1ERA EN MADERO, LOC. DE ETUCUARO CALLE GALEANA	DOTAR DE PAVIMENTACION CON CONCRETO HIDRAULICO BENEFICIANDO A 600 HABITANTES	Fondo de Aportaciones para la Infraestructura Social	Avance de Fisico de Obra	PORCENTAJE	100	2,050,000.00	100	2,050,000.00	100%	habitantes	600
0400 - Dirección de Urbanismo y Obras Públicas	0403 - Dirección de Urbanismo y Obras Públicas	50001 - COLOCACION DE LINEA DE MEDIA TENSION EN LA COMUNIDAD DE LA PALIZADA, DEL MUNICIPIO DE MADERO	DOTAR DE INFRAESTRUCTURA DE ELECTRIFICACION BENEFICIANDO A 65 HABITANTES	(FAEISPUM) Usar la clave de fondo 82201	Avance de Fisico de Obra	PORCENTAJE	100	-	0	-	0%	habitantes	65
0400 - Dirección de Urbanismo y Obras Públicas	0403 - Dirección de Urbanismo y Obras Públicas	50002 - AMPLIACION DE ELECTRIFICACION 1ERA ETAPA EN MADERO, LOCALIDAD DE LA SOLEDADITA	DOTAR DE INFRAESTRUCTURA DE ELECTRIFICACION BENEFICIANDO A 450 HABITANTES	Fondo de Aportaciones para la Infraestructura Social	Avance de Fisico de Obra	PORCENTAJE	100	-	0	-	0%	habitantes	450
0400 - Dirección de Urbanismo y Obras Públicas	0403 - Dirección de Urbanismo y Obras Públicas	50003 - AMPLIACION DE ELECTRIFICACION EN MADERO, LOCALIDAD DE LA PARRITA	DOTAR DE INFRAESTRUCTURA DE ELECTRIFICACION BENEFICIANDO A 78 HABITANTES	Fondo de Aportaciones para la Infraestructura Social	Avance de Fisico de Obra	PORCENTAJE	100	-	0	-	0%	habitantes	78
0400 - Dirección de Urbanismo y Obras Públicas	0403 - Dirección de Urbanismo y Obras Públicas	50004 - AMPLIACION DE ELECTRIFICACION EN MADERO, LOCALIDAD DE LOMA DE CANCHO	DOTAR DE INFRAESTRUCTURA DE ELECTRIFICACION BENEFICIANDO A 63 HABITANTES	Fondo de Aportaciones para la Infraestructura Social	Avance de Fisico de Obra	PORCENTAJE	100	333,500.63	100	333,500.63	100%	habitantes	63
0400 - Dirección de Urbanismo y Obras Públicas	0403 - Dirección de Urbanismo y Obras Públicas	50005 - AMPLIACION DE ELECTRIFICACION EN MADERO, LOCALIDAD DE VILLA MADERO EN COL. EL RASTRO	DOTAR DE INFRAESTRUCTURA DE ELECTRIFICACION BENEFICIANDO A 55 HABITANTES	Fondo de Aportaciones para la Infraestructura Social	Avance de Fisico de Obra	PORCENTAJE	100	148,500.14	100	148,500.14	100%	habitantes	55
0400 - Dirección de Urbanismo y Obras Públicas	0403 - Dirección de Urbanismo y Obras Públicas	50006 - EQUIPAMIENTO DE ELECTRIFICACION NO CONVENCIONAL CON PANELES SOLARES EN MADERO, LOCALIDAD DE RANCHO G	DOTAR DE INFRAESTRUCTURA EN MATERIA DE ELECTRIFICACIÓN	Fondo de Aportaciones para la Infraestructura Social	Avance de Fisico de Obra	PORCENTAJE	100	473,500.01	100	473,500.01	100%	habitantes	20
0400 - Dirección de Urbanismo y Obras Públicas	0403 - Dirección de Urbanismo y Obras Públicas	50007 - EQUIPAMIENTO DE ELECTRIFICACION NO CONVENCIONAL CON PANELES SOLARES EN MADERO LOCALIDAD DE JOYA DE	DOTAR DE INFRAESTRUCTURA EN MATERIA DE ELECTRICIACION	Fondo de Aportaciones para la Infraestructura Social	Avance de Fisico de Obra	PORCENTAJE	100	345,149.91	100	345,149.91	100%	habitantes	20
0400 - Dirección de Urbanismo y Obras Públicas	0403 - Dirección de Urbanismo y Obras Públicas	50038 - CONSTRUCCION DE PISO FIRME EN MADERO, LOCALIDAD DE EL AHUADERO	DOTAR DE PISO FIRME A 170 PERSONAS	Fondo de Aportaciones para la Infraestructura Social	Avance de Fisico de Obra	PORCENTAJE	100	-	0	-	0%	habitantes	170
0400 - Dirección de Urbanismo y Obras Públicas	0403 - Dirección de Urbanismo y Obras Públicas	50039 - CONSTRUCCION DE PISO FIRME EN MADERO, LOCALIDAD DE SAN DIEGO CURUCUPATZEO	DOTAR DE PISO FIRME A 75 PERSONAS	Fondo de Aportaciones para la Infraestructura Social	Avance de Fisico de Obra	PORCENTAJE	100	-	0	-	0%	habitantes	75
0400 - Dirección de Urbanismo y Obras Públicas	0403 - Dirección de Urbanismo y Obras Públicas	50040 - CONSTRUCCION DE PISO FIRME EN MADERO, LOCALIDAD DE ACATEN	DOTAR DE PISO FIRME A 85 PERSONAS	Fondo de Aportaciones para la Infraestructura Social	Avance de Fisico de Obra	PORCENTAJE	100	-	0	-	0%	habitantes	85
0400 - Dirección de Urbanismo y Obras Públicas	0403 - Dirección de Urbanismo y Obras Públicas	50041 - CONSTRUCCION DE TECHO FIRME EN MADERO, LOCALIDAD DE EL AHUADERO	DOTAR DE TECHO FIRME A 170 PERSONAS	Fondo de Aportaciones para la Infraestructura Social	Avance de Fisico de Obra	PORCENTAJE	100	-	0	-	0%	habitantes	170
0400 - Dirección de Urbanismo y Obras Públicas	0403 - Dirección de Urbanismo y Obras Públicas	50042 - CONSTRUCCION DE TECHO FIRME EN MADERO, LOCALIDAD DE SAN DIEGO CURUCUPATZEO	DOTAR DE TECHO FIRME A 75 PERSONAS	Fondo de Aportaciones para la Infraestructura Social	Avance de Fisico de Obra	PORCENTAJE	100	-	0	-	0%	habitantes	75
0400 - Dirección de Urbanismo y Obras Públicas	0403 - Dirección de Urbanismo y Obras Públicas	50043 - CONSTRUCCION DE TECHO FIRME EN MADERO, LOCALIDAD DE ACATEN	DOTAR DE TECHO FIRME A 85 PERSONAS	Fondo de Aportaciones para la Infraestructura Social	Avance de Fisico de Obra	PORCENTAJE	100	-	0	-	0%	habitantes	85
0400 - Dirección de Urbanismo y Obras Públicas	0403 - Dirección de Urbanismo y Obras Públicas	50044 - CONSTRUCCION DE CUARTOS PARA BAÑOS EN MADERO, LOCALIDAD DE BALCONES	DOTAR DE CUARTOS PARA BAÑO BENEFICIANDO A 75 PERSONAS	Fondo de Aportaciones para la Infraestructura Social	Avance de Fisico de Obra	PORCENTAJE	100	-	0	-	0%	habitantes	75
0400 - Dirección de Urbanismo y Obras Públicas	0403 - Dirección de Urbanismo y Obras Públicas	50045 - MANTENIMIENTO DE ELECTRIFICACION 1ERA ETAPA EN MADERO, LOCALIDAD EN LA SOLEDADITA	DOTAR DE INFRAESTRUCTURA DE ELECTRIFICACION BENEFICIANDO A 360 HABITANTES	Fondo de Aportaciones para la Infraestructura Social	Avance de Fisico de Obra	PORCENTAJE	100	2,898,002.47	100	2,898,002.47	100%	habitantes	360
0400 - Dirección de Urbanismo y Obras Públicas	0403 - Dirección de Urbanismo y Obras Públicas	50046 - CONSTRUCCION DE CAMINO SACA COSECHAS EN MADERO, LOCALIDAD DE RANCHO GRANDE	DOTAR DE INFRAESTRUCTURA EN MATERIA DE CAMINOS SACACOSECHAS	Fondo de Aportaciones para la Infraestructura Social	Avance de Fisico de Obra	PORCENTAJE	100	949,979.01	100	949,979.01	100%	habitantes	200
0400 - Dirección de Urbanismo y Obras Públicas	0403 - Dirección de Urbanismo y Obras Públicas	50047 - CONSTRUCCION DE CAMINO SACA COSECHAS EN MADERO, LOCALIDAD DE TRUCHAS	DOTAR DE INFRAESTRUCTURA EN MATERIA DE CAMINOS SACACOSECHAS	Fondo de Aportaciones para la Infraestructura Social	Avance de Fisico de Obra	PORCENTAJE	100	749,065.65	100	749,065.65	100%	habitantes	200
0400 - Dirección de Urbanismo y Obras Públicas	0403 - Dirección de Urbanismo y Obras Públicas	50048 - AMPLIACION DE PAVIMENTACION CON CARPETA ASFALTICA EN MADERO, LOCALIDAD DE PLATANALILLO TRAMO PLATANA	DOTAR DE PAVIMENTO CON CARPETA ASFALTICA BENEFICIANDO A 1500 HABITANTES	Fondo de Aportaciones para la Infraestructura Social	Avance de Fisico de Obra	PORCENTAJE	100	3,899,722.82	100	3,899,722.82	100%	habitantes	1500
0400 - Dirección de Urbanismo y Obras Públicas	0403 - Dirección de Urbanismo y Obras Públicas	50049 - CONSTRUCCION DE OLLA DE CAPTACION DE AGUA PLUVIAL EN MADERO, LOCALIDAD DE EL TERRENATE	DOTAR DE INFRAESTRUCTURA DE AGUA POTABLE A 53 PERSONAS	Fondo de Aportaciones para la Infraestructura Social	Avance de Fisico de Obra	PORCENTAJE	100	1,566,380.60	100	1,566,380.60	100%	habitantes	53

ANEXO 4: INFORME DEL AVANCE PROGRAMÁTICO PRESUPUESTARIO

MUNICIPIO: MUNICIPIO DE MADERO
FECHA: DEL 01 DE ENERO DEL 2025 AL 31 DE DICIEMBRE DEL 2025

(CIFRAS EN PESOS)

UNIDAD PROGRAMÁTICA PRESUPUESTARIA	UNIDAD RESPONSABLE	PROGRAMA __(7)__	OBJETIVO GENERAL DEL PROGRAMA __(8)__	ORIGEN DEL RECURSO __(9)__	INDICADOR __(10)__	UNIDAD DE MEDIDA __(11)__	META PROGRAMADA __(12)__	IMPORTE AUTORIZADO __(13)__	META REALIZADA __(14)__	IMPORTE DEVENGADO __(15)__	% DEL CUMPLIMIENTO DE LA META (16)	BENEFICIARIOS	
												TIPO __(17)__	CANTIDAD __(18)__
0600 - Dirección de Urbanismo y Obras Públicas	0600 - Dirección de Urbanismo y Obras Públicas	50050 - CONSTRUCCION DE TECHADO EN ESPACIO MULTIDEPORTIVO EN MADERO, LOCALIDAD DE ACATEN	DOTAR DE INFRAESTRUCTURA DE TECHO EN ESPACIO MULTIDEPORTIVO BENEFICIANDO A 750 HABITANTES	Fondo de Aportaciones para la Infraestructura Social	Avance de Físico de Obra	PORCENTAJE	100	1,661,515.50	100	1,661,515.50	100%	habitantes	750
0600 - Dirección de Urbanismo y Obras Públicas	0600 - Dirección de Urbanismo y Obras Públicas	50051 - CONSTRUCCION DE TANQUE DE ALMACENAMIENTO DE AGUA POTABLE EN MADERO, LOCALIDAD DE EL GATAL	DOTAR DE INFRAESTRUCTURA DE AGUA POTABLE A 750 PERSONAS	Fondo de Aportaciones para la Infraestructura Social	Avance de Físico de Obra	PORCENTAJE	100	894,699.23	100	894,699.23	100%	habitantes	750
0600 - Dirección de Urbanismo y Obras Públicas	0600 - Dirección de Urbanismo y Obras Públicas	50052 - CONSTRUCCION DE PAVIMENTACION CON CONCRETO HIDRAULICO EN MADERO,LOCALIDAD DE VILLA MADERO EN CALLE I	DOTAR DE PAVIMENTACION CON CONCRETO HIDRAULICO BENEFICIANDO A 160 PERSONAS	Fondo de Aportaciones para la Infraestructura Social	Avance de Físico de Obra	PORCENTAJE	100	1,238,304.58	100	1,238,304.58	100%	habitantes	230
0600 - Dirección de Urbanismo y Obras Públicas	0600 - Dirección de Urbanismo y Obras Públicas	50053 - CONSTRUCCION DE CAMINO SACA COSECHAS EN MADERO, LOCALIDAD DE EL TERRENATE	DOTAR DE INFRAESTRUCTURA EN MATERIA DE CAMINOS SACACOSECHAS	Fondo de Aportaciones para la Infraestructura Social	Avance de Físico de Obra	PORCENTAJE	100	699,350.80	100	699,350.80	100%	habitantes	200
0600 - Dirección de Urbanismo y Obras Públicas	0600 - Dirección de Urbanismo y Obras Públicas	50054 - CONSTRUCCION DE ALCANTARILLADO PLUVIAL EN MADERO, LOCALIDAD DE BUENAVISTA	DOTAR DE INFRAESTRUCTURA DE ALCANTARILLADO SANITARIO A 525 PERSONAS	Fondo de Aportaciones para la Infraestructura Social	Avance de Físico de Obra	PORCENTAJE	100	328,448.46	100	328,448.46	100%	habitantes	525
0600 - Dirección de Urbanismo y Obras Públicas	0600 - Dirección de Urbanismo y Obras Públicas	50055 - CONSTRUCCION DE MURO DE CONTENCION EN LA ESCUELA PRIM FRANCISCO J MUJICA EN MADERO LOCALIDAD DE VI	DOTAR DE MURO DE CONTENCION BENEFICIANDO A 320 PERSONAS	Fondo de Aportaciones para la Infraestructura Social	Avance de Físico de Obra	PORCENTAJE	100	1,081,600.01	100	1,081,600.01	100%	habitantes	0
0600 - Dirección de Urbanismo y Obras Públicas	0600 - Dirección de Urbanismo y Obras Públicas	50056 - REHABILITACION DE CAMINO EN MADERO, LOCALIDAD DE MORENO	DOTAR DE INFRAESTRUCTURA EN MATERIA DE CAMINOS	Fondo de Aportaciones para la Infraestructura Social	Avance de Físico de Obra	PORCENTAJE	100	550,548.00	100	550,548.00	100%	habitantes	0
0600 - Dirección de Urbanismo y Obras Públicas	0600 - Dirección de Urbanismo y Obras Públicas	50057 - CONSTRUCCION DE CAMINO SACA COSECHAS EN MADERO, LOCALIDAD DE EL MEZQUITE	DOTAR DE INFRAESTRUCTURA EN MATERIA DE CAMINOS SACACOSECHAS	Fondo de Aportaciones para la Infraestructura Social	Avance de Físico de Obra	PORCENTAJE	100	946,964.26	100	946,964.26	100%	habitantes	0
0600 - Dirección de Urbanismo y Obras Públicas	0600 - Dirección de Urbanismo y Obras Públicas	50058 - REHABILITACION DE CAMINO EN MADERO, LOCALIDAD DE EL BOSQUE	DOTAR DE INFRAESTRUCTURA EN MATERIA DE CAMINOS	Fondo de Aportaciones para la Infraestructura Social	Avance de Físico de Obra	PORCENTAJE	100	635,900.00	100	635,900.00	100%	habitantes	211
0600 - Dirección de Urbanismo y Obras Públicas	0600 - Dirección de Urbanismo y Obras Públicas	50059 - REHABILITACION DE CAMINO EN MADERO,LOCALIDAD DE ICASIPO.	DOTAR DE INFRAESTRUCTURA EN MATERIA DE CAMINOS	Fondo de Aportaciones para la Infraestructura Social	Avance de Físico de Obra	PORCENTAJE	100	795,454.55	100	795,454.55	100%	habitantes	126
0600 - Dirección de Urbanismo y Obras Públicas	0600 - Dirección de Urbanismo y Obras Públicas	50060 - REHABILITACION DE CAMINO EN MADERO,LOCALIDAD DE EL ARNADERO	DOTAR DE INFRAESTRUCTURA EN MATERIA DE CAMINOS	Fondo de Aportaciones para la Infraestructura Social	Avance de Físico de Obra	PORCENTAJE	100	1,000,000.00	100	1,000,000.00	100%	habitantes	190
0600 - Dirección de Urbanismo y Obras Públicas	0600 - Dirección de Urbanismo y Obras Públicas	50061 - REHABILITACION DE CAMINO EN MADERO,LOCALIDAD DE LOS OJOS DE AGUA	DOTAR DE INFRAESTRUCTURA EN MATERIA DE CAMINOS	Fondo de Aportaciones para la Infraestructura Social	Avance de Físico de Obra	PORCENTAJE	100	954,545.45	100	954,545.45	100%	habitantes	200
0600 - Dirección de Urbanismo y Obras Públicas	0600 - Dirección de Urbanismo y Obras Públicas	50062 - REHABILITACION DE CAMINO EN MADERO,LOCALIDAD DE EL CARACOL	DOTAR DE INFRAESTRUCTURA EN MATERIA DE CAMINOS	Fondo de Aportaciones para la Infraestructura Social	Avance de Físico de Obra	PORCENTAJE	100	400,332.29	100	400,332.29	100%	habitantes	77
0600 - Dirección de Urbanismo y Obras Públicas	0600 - Dirección de Urbanismo y Obras Públicas	50063 - ALUMBRADO PÚBLICO EN MADERO, LOCALIDAD DE VILLA MADERO COLONIA LOS PINOS	DOTAR DE INFRAESTRUCTURA DE ELECTRIFICACION BENEFICIANDO A 1,500 HABITANTES	Fondo de Aportaciones para la Infraestructura Social	Avance de Físico de Obra	PORCENTAJE	100	385,000.00	100	385,000.00	100%	habitantes	1500
0600 - Dirección de Urbanismo y Obras Públicas	0600 - Dirección de Urbanismo y Obras Públicas	50077 - INDIRECTOS	DOTAR DE RECURSOS PARA GASTOS INDIRECTOS EN OBRA PÚBLICA	Fondo de Aportaciones para la Infraestructura Social	PORCENTAJE DE RECURSOS EJERCIDOS	PORCENTAJE	100	632,590.60	100	632,590.60	100%	habitantes	17427
0600 - Dirección de Urbanismo y Obras Públicas	0600 - Dirección de Urbanismo y Obras Públicas	50078 - PRODIM	DOTAR DE EQUIPO A LA ADMINISTRACIÓN MUNICIPAL	Fondo de Aportaciones para la Infraestructura Social	PORCENTAJE DE RECURSOS EJERCIDOS	PORCENTAJE	100	499,465.19	100	499,465.19	100%	habitantes	7833
0600 - Dirección de Urbanismo y Obras Públicas	0600 - Dirección de Urbanismo y Obras Públicas	50079 - CONSTRUCCION DE TANQUE DE ALMACENAMIENTO DE AGUA POTABLE EN MADERO, LOCALIDAD DE EL CARACOL	DOTAR DE INFRAESTRUCTURA DE AGUA POTABLE A 750 PERSONAS	Fondo de Aportaciones para la Infraestructura Social	Avance de Físico de Obra	PORCENTAJE	100	892,121.42	100	892,121.42	100%	habitantes	700
0900 - Dirección de Desarrollo Social	0900 - Dirección de Desarrollo Social	09001 - FORTALECIMIENTO DEL DESARROLLO SOCIAL	FORTALECIMIENTO DEL DESARROLLO SOCIAL	INGRESOS LOCALES PARTICIPACIONES FEDERALES	INDICE DE EFICIENCIA DE TRABAJO ADMINISTRATIVO	PORCENTAJE	100	1,039,734.27	100	1,042,203.61	100%	habitantes	19066
0900 - Dirección de Desarrollo Social	0900 - Dirección de Desarrollo Social	09002 - PROGRAMA DE APOYO CON CEMENTO	DOTAR DE CEMENTO A LA POBLACIÓN QUE LO REQUIERA	PARTICIPACIONES FEDERALES	INDICE DE COBERTURA DE APOYOS	PORCENTAJE	100	-	0	-	0%	habitantes	300
0900 - Dirección de Desarrollo Social	0900 - Dirección de Desarrollo Social	09004 - PROGRAMA DE APOYO DE LÁMINAS	PROGRAMA DE APOYO DE LÁMINAS	INGRESOS LOCALES PARTICIPACIONES FEDERALES	INDICE DE COBERTURA DE APOYOS	PORCENTAJE	100	1,008,750.00	100	1,008,750.00	100%	habitantes	300
0900 - Dirección de Desarrollo Social	0900 - Dirección de Desarrollo Social	09005 - PROGRAMA DE APOYO CON MOLINOS	DOTACIÓN DE MOLINOS A LA POBLACIÓN QUE ASÍ LO REQUIERA	PARTICIPACIONES FEDERALES	INDICE DE COBERTURA DE APOYOS	PORCENTAJE	100	-	0	-	0%	habitantes	300
0900 - Dirección de Desarrollo Social	0900 - Dirección de Desarrollo Social	09006 - PROGRAMA DE APOYO CON CALENTADORES SOLARES	DOTAR DE CALENTADORES SOLARES A LA POBLACIÓN QUE ASÍ LO REQUIERA	PARTICIPACIONES FEDERALES	INDICE DE COBERTURA DE APOYOS	PORCENTAJE	100	-	0	-	0%	habitantes	300
0900 - Dirección de Desarrollo Social	0900 - Dirección de Desarrollo Social	09007 - PROGRAMA DE APOYO CON TINACOS	DOTAR DE TINACOS A LA POBLACIÓN QUE ASÍ LO REQUIERA	INGRESOS LOCALES PARTICIPACIONES FEDERALES	INDICE DE COBERTURA DE APOYOS	PORCENTAJE	100	-	0	-	0%	habitantes	300
1000 - DIF Desarrollo Integral de la Familia	1000 - DIF Desarrollo Integral de la Familia	10001 - ASISTENCIA SOCIAL	ASISTENCIA SOCIAL	INGRESOS LOCALES PARTICIPACIONES FEDERALES	PORCENTAJE DE ACCIONES DE ASISTENCIA SOCIAL	PORCENTAJE	100	5,059,381.47	100	5,068,301.30	100%	habitantes	300
1100 - Desarrollo Económico	1100 - Desarrollo Económico	11001 - OPERACIÓN ADMINISTRATIVA	OPERACIÓN ADMINISTRATIVA	INGRESOS LOCALES PARTICIPACIONES FEDERALES	PORCENTAJE DE ACCIONES REALIZADAS	PORCENTAJE	100	507,405.36	100	507,405.36	100%	habitantes	300
1100 - Desarrollo Económico	1100 - Desarrollo Económico	11002 - PROGRAMA FERIA DE MEZCAL 2025 TENENCIA DE SAN FRANCISCO ETUCUARO	FERIA DE MEZCAL 2025 TENENCIA DE SAN FRANCISCO ETUCUARO	FERIA DEL MEZCAL 2025 TENENCIA DE SAN FRANCISCO ETUCUARO	PORCENTAJE DE ACCIONES REALIZADAS	PORCENTAJE	100	100,000.36	100	100,457.52	100%	habitantes	300

0005170

ANEXO 4: INFORME DEL AVANCE PROGRAMÁTICO PRESUPUESTARIO

MUNICIPIO: MUNICIPIO DE MADERO
FECHA: DEL 01 DE ENERO DEL 2025 AL 31 DE DICIEMBRE DEL 2025

(CIFRAS EN PESOS)

UNIDAD PROGRAMÁTICA PRESUPUESTARIA	UNIDAD RESPONSABLE	PROGRAMA __(7)__	OBJETIVO GENERAL DEL PROGRAMA __(8)__	ORIGEN DEL RECURSO __(9)__	INDICADOR __(10)__	UNIDAD DE MEDIDA __(11)__	META PROGRAMADA __(12)__	IMPORTE AUTORIZADO __(13)__	META REALIZADA __(14)__	IMPORTE DEVENGADO __(15)__	% DEL CUMPLIMIENTO DE LA META (16)	BENEFICIARIOS	
												TIPO __(17)__	CANTIDAD __(18)__
1200 - Dirección de Seguridad Pública	1200 - Dirección de Seguridad Pública	12001 - SEGURIDAD PÚBLICA Y PREVENCIÓN DEL DELITO	SEGURIDAD PÚBLICA Y PREVENCIÓN DEL DELITO	INGRESOS LOCALES PARTICIPACIONES FEDERALES Fondo de Aportaciones para el Fortalecimiento de los Municipios y de las Demarcaciones	PORCENTAJE DE EFICIENCIA POLICIAL	PORCENTAJE	100	12,746,203.43	100	13,791,877.49	100%	habitantes	19000
1200 - Dirección de Seguridad Pública	1200 - Dirección de Seguridad Pública	12003 - FORTAPAZ	FORTAPAZ	PARTICIPACIONES FEDERALES Fondo de Aportaciones para el Fortalecimiento de los Municipios y de las Demarcaciones	PORCENTAJE DE EFICIENCIA POLICIAL	PORCENTAJE	100	-	0	-	0%	habitantes	19000
1300 - Protección Civil	1300 - Protección Civil	13001 - PREVENCIÓN Y ATENCIÓN DE ACCIDENTES	PREVENCIÓN Y ATENCIÓN DE ACCIDENTES	INGRESOS LOCALES Fondo de Aportaciones para el Fortalecimiento de los Municipios y de las Demarcaciones	PORCENTAJE DE ACCIDENTES	PORCENTAJE	100	4,518,458.33	100	4,525,818.56	100%	habitantes	19000
1400 - Dirección de Comunicación Social	1400 - Dirección de Comunicación Social	14001 - DIFUSIÓN DE LAS ACCIONES DE GOBIERNO	DIFUSIÓN DE LAS ACCIONES DE GOBIERNO	INGRESOS LOCALES PARTICIPACIONES FEDERALES	PORCENTAJE DE ACCIONES DIFUNDIDAS	PORCENTAJE	100	896,823.83	100	896,823.83	100%	habitantes	19000
1500 - Juventud y Deporte	1500 - Juventud y Deporte	15001 - IMPLEMENTACION DE ACTIVIDADES DEPORTIVAS Y CURSOS	IMPLEMENTACIÓN DE ACTIVIDADES DEPORTIVAS Y CURSOS	INGRESOS LOCALES PARTICIPACIONES FEDERALES	PORCENTAJE DE ACCIONES REALIZADAS	PORCENTAJE	100	532,799.25	100	532,799.25	100%	habitantes	2500
1600 - Dirección de Desarrollo Rural	1600 - Dirección de Desarrollo Rural	16001 - PROGRAMA DE APOYO CON SEMILLA	DOTAR DE SEMILLA A PRODUCTORES	INGRESOS LOCALES PARTICIPACIONES FEDERALES	PORCENTAJE DE ACCIONES REALIZADAS	PORCENTAJE	100	-	0	-	0%	productores	600
1600 - Dirección de Desarrollo Rural	1600 - Dirección de Desarrollo Rural	16002 - PROGRAMA DE FERTILIZANTE Y ABONOS	PROGRAMA DE FERTILIZANTE Y ABONOS	INGRESOS LOCALES PARTICIPACIONES FEDERALES	PORCENTAJE DE APOYOS CON FERTILIZANTE	PORCENTAJE	100	4,445,430.00	0	4,445,430.00	100%	productores	600
1600 - Dirección de Desarrollo Rural	1600 - Dirección de Desarrollo Rural	16003 - OPERACIÓN ADMINISTRATIVA	OPERACIÓN ADMINISTRATIVA	INGRESOS LOCALES CONVENIOS ESTATALES DESARROLLO RURAL PARTICIPACIONES FEDERALES	PORCENTAJE DE RECURSOS EJERCIDOS	PORCENTAJE	100	1,081,092.84	100	1,219,811.29	100%	productores	600
1600 - Dirección de Desarrollo Rural	1600 - Dirección de Desarrollo Rural	16004 - PROGRAMA DE MOLINOS	PROGRAMA DE MOLINOS	INGRESOS LOCALES PARTICIPACIONES FEDERALES	PORCENTAJE DE RECURSOS EJERCIDOS	PORCENTAJE	100	-	0	-	0%	habitantes	50
1600 - Dirección de Desarrollo Rural	1600 - Dirección de Desarrollo Rural	16005 - FOMENTO PARA MEJORA DE EQUIPAMIENTO DE VINATAS PARA PROCESO PRODUCTIVO MEZCAL	FOMENTO PARA MEJORA DE EQUIPAMIENTO DE VINATAS PARA PROCESO PRODUCTIVO MEZCAL	PARTICIPACIONES FEDERALES FOMENTO PARA MEJORA DE EQUIPAMIENTO DE VINATAS PARA PROCESO PRODUCTIVO MEZCAL	PORCENTAJE DE RECURSOS EJERCIDOS	PORCENTAJE	100	390,000.00	100	390,000.00	100%	productores	40
1700 - Dirección de la Casa de la Cultura	1700 - Dirección de la Casa de la Cultura	17001 - TALLERES Y EVENTOS EN LA CASA DE LA CULTURA	TALLERES Y EVENTOS EN LA CASA DE LA CULTURA	INGRESOS LOCALES PARTICIPACIONES FEDERALES	PORCENTAJE DE TALLERES Y EVENTOS	PORCENTAJE	100	419,388.15	100	422,388.15	100%	habitantes	220
1800 - Dirección del Instituto de la Mujer	1800 - Dirección del Instituto de la Mujer	18001 - CAPACITACION, ATENCION INTEGRAL JURIDICA Y PSICOLOGICA A LA MUJER	CAPACITACION, ATENCION INTEGRAL JURIDICA Y PSICOLOGICA A LA MUJER	INGRESOS LOCALES PARTICIPACIONES FEDERALES	PORCENTAJE DE ACCIONES REALIZADAS	PORCENTAJE	100	595,658.53	100	596,658.13	100%	Mujeres	300
1800 - Dirección del Instituto de la Mujer	1800 - Dirección del Instituto de la Mujer	18002 - PROGRAMA PARA EL "ADELANTO, BIENESTAR E IGUALDAD DE LAS MUJERES (PROABIM) 2024" MODALIDAD II	PROGRAMA PARA EL "ADELANTO, BIENESTAR E IGUALDAD DE LAS MUJERES (PROABIM) 2024" MODALIDAD II	PROABIM 2024 MODALIDAD II	PORCENTAJE DE ACCIONES REALIZADAS	PORCENTAJE	100	-	0	-	0%	Mujeres	300
1900 - Migrante	1900 - Migrante	19001 - ASISTENCIA INTEGRAL AL MIGRANTE	ASISTENCIA INTEGRAL AL MIGRANTE	INGRESOS LOCALES PARTICIPACIONES FEDERALES	PORCENTAJE DE ACCIONES	PORCENTAJE	100	441,673.54	100	441,673.54	100%	habitantes	9534
2000 - Dirección de Maquinaria	2000 - Dirección de Maquinaria	20001 - OPERACIÓN DE MAQUINARIA	OPERACIÓN DE MAQUINARIA	INGRESOS LOCALES PARTICIPACIONES FEDERALES	PORCENTAJE DE MAQUINARIA EN OPERACIÓN	PORCENTAJE	100	12,920,602.38	100	13,231,770.42	100%	habitantes	1000
2100 - Ecologia	2100 - Ecologia	21001 - FOMENTAR EL CUIDADO DEL MEDIO AMBIENTE	FOMENTAR EL CUIDADO DEL MEDIO AMBIENTE	INGRESOS LOCALES PARTICIPACIONES FEDERALES	PORCENTAJE DE ACCIONES REALIZADAS	PORCENTAJE	100	759,731.17	100	759,731.17	100%	habitantes	19000
2100 - Ecologia	2100 - Ecologia	21002 - COMPENSACION AMBIENTAL POR CAMBIO DE USO DE SUELO "LA CONAFOR"	COMPENSACION AMBIENTAL POR CAMBIO DE USO DE SUELO "LA CONAFOR" REMANENTES	COMPENSACION AMBIENTAL POR CAMBIO DE USO DE SUELO "LA CONAFOR" REMANENTES	PORCENTAJE DE ACCIONES REALIZADAS	PORCENTAJE	10	-	0	-	0%	habitantes	19000
2100 - Ecologia	2100 - Ecologia	21003 - PROTECCION E INSPECCION Y VIGILANCIA "LA COFOM"	PROTECCION E INSPECCION Y VIGILANCIA "LA COFOM"	CONVENIOS ESTATALES MARCO DE COORDINACION DE ACCIONES EN MATERIA DE DESARROLLO, RESTAURACION, PROTECCION E INSPECCION	PORCENTAJE DE ACCIONES REALIZADAS	PORCENTAJE	10	330,000.00	100	330,000.00	100%	habitantes	19000
2100 - Ecologia	2100 - Ecologia	21004 - COMBATE DE INCENDIOS FORESTALES DEL ESTADO	COMBATE DE INCENDIOS FORESTALES DEL ESTADO	PARTICIPACIONES FEDERALES COMBATE Y CONTROL DE INCENDIOS FORESTALES DEL ESTADO DE MICHOACAN	PORCENTAJE DE ACCIONES REALIZADAS	PORCENTAJE	100	342,960.00	100	342,960.00	100%	habitantes	19000
2100 - Ecologia	2100 - Ecologia	21005 - BRIGADA DE PROTECCION DE MANEJO DE FUEGO 2024-2025	BRIGADA DE PROTECCION DE MANEJO DE FUEGO 2024-2025	BRIGADA DE PROTECCION DE MANEJO FUEGO 2024-2025	PORCENTAJE DE ACCIONES REALIZADAS	PORCENTAJE	10	1,020,015.12	100	1,020,015.12	100%	habitantes	150900
2100 - Ecologia	2100 - Ecologia	21006 - PROGRAMA DE COMPENSACION AMBIENTAL PARA CAMBIO DE USO DEL SUELO EN TERRENOS	PROGRAMA DE COMPENSACION AMBIENTAL PARA CAMBIO DE USO DEL SUELO EN TERRENOS	SANEAMIENTO FORESTAL DEL PROGRAMA DE COMPENSACION AMBIENTAL PARA CAMBIO DE USO DEL SUELO EN TERRENOS	PORCENTAJE DE ACCIONES REALIZADAS	PORCENTAJE	100	297,483.25	100	297,483.25	100%	habitantes	19000
2100 - Ecologia	2100 - Ecologia	21007 - BRIGADA DE PROTECCION DE MANEJO DE FUEGO 2025-2026	BRIGADA DE PROTECCION DE MANEJO DE FUEGO 2025-2026	BRIGADA DE PROTECCION DE MANEJO DEL FUEGO 2025 2026	PORCENTAJE DE ACCIONES REALIZADAS	PORCENTAJE	100	438,700.08	100	438,700.08	100%	habitantes	19000
2200 - Reglamentos	2200 - Reglamentos	22001 - FOMENTAR EL CUMPLIMIENTO A LA REGLAMENTACIÓN MUNICIPAL	FOMENTAR EL CUMPLIMIENTO A LA REGLAMENTACIÓN MUNICIPAL	INGRESOS LOCALES PARTICIPACIONES FEDERALES	PORCENTAJE DE ACCIONES REALIZADAS	PORCENTAJE	100	491,209.24	100	493,678.29	100%	habitantes	19000

"Bajo protesta de decir verdad, declaramos que este reporte y sus notas son razonablemente correctos y de nuestra responsabilidad."

H. AYUNTAMIENTO CONSTITUCIONAL MADERO, MICH. 2024-2027 PRESIDENCIA

LIC. JUAN CARLOS GAMIÑO AVALOS
PRESIDENTE MUNICIPAL

H. AYUNTAMIENTO CONSTITUCIONAL MADERO, MICH. 2024-2027 SINDICATURA

ING. CLAUDIA LIZBETH MARROQUIN URIBE
SÍNDICO

H. AYUNTAMIENTO CONSTITUCIONAL MADERO, MICH. 2024-2027 TESORERIA MUNICIPAL

LIC. EVERARDO JUAREZ IBAÑEZ
TESORERO MUNICIPAL (16/12/2025)

H. AYUNTAMIENTO CONSTITUCIONAL MADERO, MICH. 2024-2027 CONTRALORÍA MUNICIPAL

C.P. MIRELLA MARCELA FARIAS OLIVO
ENCARGADA DEL DESPACHO DE LA CONTRALORÍA MUNICIPAL (16/12/2025)

0003